Diario de Burgos

ÚLTIMOS TELEGRAMAS Y NOTICIAS DE LA TARDE

Año XXXIII. Núm. 9.808.—Burgos / Imprenta, Redacción y Administración: Vitoria, 16, bajo. Teléfono 165 / Martes 29 de Mayo de 1923

ACADEMIA GENERAL PREPARATORIA
DIRIGIDA POR
DON IGNACIO ALBARELLOS, comandante de Artillería
FUNDADA EN 1913

CARRERAS MILITARES / CORREOS / TELÉGRAFOS / ESTADÍSTICA
Clases de Francés, Inglés y Mecanografía
Preparación de señoritas para oposiciones

En 1922 fueron presentados en las Academias militares 17, ingresaron 13, pendientes del último ejercicio, 3.
En las últimas convocatorias de Correos y Telégrafos ingresaron 10, de ellos 7 preparados en siete meses.
Varias señoritas han obtenido plaza en Hacienda, Estadística, etc.
Pídanse informes, detalles y reglamentos
CALERA, 25 | TELÉFONO 428

GRAN TINTORERIA
MOVIDA A VAPOR Y FUERZA ELECTRICA
JOSÉ MASIP

Tintes sólidos y modernos sobre toda clase de tejidos, lana, seda ó algodón, teñidos á la muestra.
Lutos en ocho horas.
Limpieza en seco y bien perfeccionada.
Se tiñen toda clase de ropas de militar y sacerdote, así como también impermeables.
Tienda-despacho: Lain-Calvo, 31. — Talleres: calle del Hospital Militar, 5.
PRONTITUD :-: ECONOMIA :-: ESMERO

MONTE DE PIEDAD
Círculo Católico de Obreros — Concepción, 28, Burgos.

Subasta de todos los empeños vencidos

Sección de ropas: el domingo 17 de Junio.
Sección de alhajas y otros efectos: el domingo 24 de Junio.

AVISOS IMPORTANTES.—1.° Los dueños de los lotes vensidos tienen derecho á desempeñarlos hasta el día 15 en la sección de ropas y hasta el día 22 en la de alhajas y otros efectos.
2.° Los objetos de cada sección estarán expuestos al público los dos días anteriores á la subasta respectiva, de diez á una y de tres á seis.
3.° En la sala de exposición se facilitarán listines y se admitirán ofertas para el acto de la subasta.

DOCTOR MUÑOZ CASAS
Enfermedades génito-urinarias y de la piel
Consulta de once á doce y de cuatro á seis
Económica los domingos, para obreros, de once á doce
Calle de San Juan, 52 y 54, 2.°

Doctor Luis Valero Carreras
ESPECIALISTA EN ENFERMEDADES DEL PECHO
(Laureado por la Real Academia de Medicina)
Tuberculinas - Sueros - Vacunas - Rayos X
Consulta: de once á una y de dos á cinco
San Juan, 48 y 50, 2.°—Teléfono 214

LUIS MARTINEZ OLMOS
DEL HOSPITAL DE SAN JUAN
Consulta de Medicina general y especialmente de pulmones y corazón
De doce á dos.—Calle Vitoria, núm. 20, 1.°

DOCTOR PADILLA
PARTOS Y ENFERMEDADES DE LA MUJER
Consulta de doce á una y de cuatro á cinco
DIATERMIA
Santocildes, 10, 1.°—Teléfono 511

DOCTOR URETA DEL VAL
OCULISTA
Consulta: de diez á doce y de cuatro á seis
Gratis á los pobres
Duque de la Victoria, número 19
(antes plaza del Arzobispo)

DOCTOR MARDONES
MEDICO DENTISTA
ESPECIALISTA
EN ENFERMEDADES DE LA BOCA Y DIENTES
Horas: de nueve á doce y de tres á seis
San Juan, 63, 1.°, derecha
RAYOS X

DOCTOR LOPEZ GOMEZ
EX PROFESOR DEL INSTITUTO RUBIO, DE MADRID
Especialista en garganta, nariz y oídos
Espolón, 42, entresuelo
Consulta: de diez á una de la mañana

DOCTOR C. URRACA
OCULISTA
Consulta de doce á dos.-Gratis á los pobres
Lain-Calvo, 18, principal.

Muebles Alcalde
TALLERES DE EBANISTERIA
No comprar sin visitar esta casa. Descuentos en habitaciones completas. Se liquidan 200 camas de todos tamaños, modelos elegantísimos, á la mitad de su precio. Todos los muebles son rigurosamente garantizados. Duque de la Victoria, 19 (antes plaza del Arzobispo).

CONSULTA MÉDICO-QUIRÚRGICA
M. LOSTAU,
cirujano-director del Hospital y Dispensario de San Julián y San Quirce.
En su gabinete, de once á una, Almirante Bonifaz, 13, principal.

PROFESOR SACERDOTE
(D. ANGEL VILLANUEVA)
da lecciones de Matemáticas, Física, Química, Ciencias Naturales Teneduría, Francés, Dibujo, Pintura, asignaturas de Instituto, Normales, Correos y Telégrafos.
Almirante Bonifaz, 13, 1.°, derecha.

Banco de Burgos
FUNDADO EN 1900
Este Banco compra y vende al contado valores del Estado y monedas de oro y billetes. Compra y vende en comisión toda clase de valores en las Bolsas nacionales y extranjeras. No cobra derechos de custodia por los depósitos de valores y alhajas en su cámara fuerte, construída contra todo riesgo de incendio y robo, y realiza en general todas las operaciones bancarias.

CONSEJO DE MINISTROS

A la salida

Madrid 28.—A las nueve y media de la noche terminó el Consejo, siendo el primero en salir el señor Alba, quien anunció que iba á una comida diplomática.

El ministro de la Guerra dijo que el Consejo se había dedicado principalmente á dar cuenta á él y al señor López Muñoz de los asuntos que preocupan la atención del Gobierno.

Le preguntaron si se había ocupado de la situación en Barcelona, respondiendo que sí y también de Marruecos.

El señor Salvatella se lamentó de no salir tan bien acompañado como en otros Consejos. Aludía al conde de Romanones.

El ministro de Hacienda se limitó á manifestar que no había abierto siquiera la cartera.

Los periodistas se extrañaron de que el Consejo hubiera durado tanto, replicando el señor Villanueva que habían tratado de muchas cosas.

—Pues nada nos han dicho los demás ministros—objetaron aquéllos.

—Es que se muestran diplomáticos para evitar que alguna frase sea causa de disparidades—dijo—y para evitarlo hemos encargado á un ministro que facilite la referencia.

Referencia oficiosa

El señor Chapaprieta dió la siguiente referencia de la reunión:

—El Consejo se ha dedicado á dar cuenta á los nuevos ministros de todos los asuntos pendientes. Hablamos de la situación de Barcelona con todo detenimiento y examinamos todos sus aspectos. También nos ocupamos de Marruecos y cambiamos impresiones de otras cuestiones.

—¿Se ha adoptado alguna medida sobre los conflictos de Barcelona?—le preguntaron.

—Es natural que cuando se habla de un asunto se tomen acuerdos—respondió, añadiendo que el jueves volverán á reunirse á las diez de la mañana.

Hablando con el general Aizpuru

Terminado el Consejo, el ministro de la Guerra, general Aizpuru, llamó á los periodistas, comunicándoles que mañana no podrá recibirles por tener mucho trabajo. Lo hará otro día.

Los reporters aprovecharon la ocasión para pedirle que ampliase la referencia del Consejo, pero el general Aizpuru se limitó á repetir que había estado dedicado á dar cuenta á él y al señor López Muñoz de los asuntos pendientes.

Ampliación

Se sabe que en el Consejo se habló de la situación de Barcelona, que se ha agravado extraordinariamente por las dificultades que encuentra el Gobierno para sustituir al gobernador civil señor Raventós, que ya está dimitido.

El Gobierno se resiste á declarar allí el estado de guerra ni ninguna otra medida excepcional, como reclaman las autoridades locales, y de ninguna manera consiente que el gobernador civil resigne el mando en el capitán general.
—*Mencheta.*

El Círculo Burgalés de Bilbao y los burgaleses

Me encuentro accidentalmente en Bermeo, pueblo humilde de pescadores, pero bellísimo, quizá uno de los más pintorescos del Norte de España; el Gantábrico bravío le azota incesantemente; hay momentos en que parece va á tragárselo entero, como se ha tragado á tantísimos pobres pescadores hijos suyos.

Sobre una roca enorme que sirve de atalaya, contemplo embelesado la inmensa llanura de agua que, con su tono verduzco en este momento, tiene el aspecto de un trigal inmenso, cuya superficie, miles de gaviotas, semejantes á blancas mariposas, besan amorosamente.

Todas las tardes, después de dejar mi trabajo, vengo á este sitio en busca de descanso; el espectáculo es bello y me invita á evocar recuerdos gratísimos de mi amado Burgos, y cuántas veces, ensimismado en su contemplación, creo hallarme en lo alto del Castillo, antojándoseme la inmensidad del mar las grandes llanuras burgalesas, salpicadas de casitas blancas que, como las gaviotas, besan sus ondas amorosamente. Entonces me siento más burgalés que nunca y admiro á estos bravos pescadores que rompiendo el mar con las quillas de sus vaporcitos, se asemejan mucho á aquellos campesinos que rompen la tierra castellana con las quillas de sus arados.

Así paso las horas, con el pensamiento puesto en mi tierruca inmortal; pienso en los miles de burgaleses que á Bilbao vinimos, dejando nuestra alma en ella; pienso en ellos y veo la labor inmensa que podíamos realizar, uniéndonos cariñosamente y haciendo una colonia envidiable, donde los actos más nobles pudieran tener cabida; haciendo de nuestro Círculo un centro digno de nosotros.

Hace falta un Círculo Burgalés, pobre si se quiere, pero que al hablar de él se haga con respeto; un Círculo que viviendo de sus propios recursos, aunque sea humildemente, podamos reunirnos en él sin sonrojarnos, creando bibliotecas, dando veladas sanas, conferencias...

Unos cuantos jóvenes entusiastas y al frente de ellos el nuevo presidente don Félix G. Miguel, llevarán á cabo la transformación que todos ansiamos para bien nuestro y orgullo de todos los buenos burgaleses, y ya han dado para ello los primeros pasos. La labor que han emprendido es dura, ya lo saben, pero están dispuestos á seguir adelante hasta conseguirlo, pues para ello no hace falta más que un poco de buena voluntad por parte de todos, y quizá algún día podamos ofrecer á Burgos, nuestra patria chica, una de las colonias más hermosas.

FERMÍN MIRANDA.

Bermeo 23 Mayo 923.

Sombreros de paja
desde 1'75 pesetas
CASA SÁIZ
Calle de Sombrerería, 4
TELÉFONO 224

COMISIÓN PROVINCIAL

Sesiones de los días 25 y 26 de Mayo

Preside el señor Martínez de la Cuesta, y asisten los señores Calleja, F. Asensio, Berdugo y Val, adoptándose los acuerdos siguientes:

Unir á sus antecedentes un oficio de la Dirección de obras públicas referente á los servicios del peón caminero Manuel Antuñano, y una carta de la Casa Bloch, relativa á la instalación de la calefacción en la Inclusa.

Que pase el arquitecto á Oña con el fin de reconocer las obras del lavadero de nueva construcción.

Dar cuenta á la Diputación de una carta de la Sociedad Internacional de Teléfonos, Lewis J. Practor, proponiendo la instalación telefónica en esta provincia.

Que se lleve á la Diputación de Segovia el proyecto é informe de contratación y estudio del ferrocarril complementario de Segovia á Burgos.

Recluir en el manicomio de Santa Agueda á Juliana Ruiz de Temiño, de Prádanos de Bureba, y á Felisa Ojeda, de Pino de Bureba.

Idem íd. interinamente á Rosalía Melchor, de Villafranca Montes de Oca.

Trasladar al Hospicio á la demente Clara Abajo, de Tejada.

Aprobar la relación de los precios medios á que se han vendido los suministros facilitadoa por los Ayuntamientos á las tropas del Ejército durante el mes de Abril último.

Señalar para la celebración de la primera sesión del mes de Junio el día 1.° á las doce.

«EL FINANCIERO»

El número 1.156 de esta importante Revista publica, entre otros de interés general, trabajos de las siguientes firmas:

J. S. de Toca, Millá, Julio Barroso, E. Alvarez de Mendiluce, S. Laborda, G. M. Reyes, José de Montero, Herman Boeheme, Amadeo M. de Mendiluce, Arturo Pérez Camarero, Angel Bernárdez, Manuel Mallén, y Secciones fijas de Compañías y Sociedades, Semana internacional, Ingeniería, Minería y Metalurgia. Crónicas extranjeras, Notas financieras y mercantiles, Informaciones regionales, Crónica de Barcelona, Bolsa de Madrid, Sorteos y Amortizaciones, Pesca, Conservas é Industrias derivadas y auxiliares; Avisos oficiales, Ferrocarriles, Seguros, Importación y Exportación, Juntas generales de Compañías, Bibliografía, Balances, etc.

Oficinas y talleres: Paseo de Rosales, 62. Apartado, 469. Teléfono, 243 J, Madrid.

Delegado en Burgos: D. Amando Ceballos, San Juan, 3, 3.°

Crónica militar

Destinos

Infantería.—Tenientes coroneles, don Rafael Robles Vega, del regimiento de San Marcial, al de Sicilia.

D. José Sánchez Palmero, del de Lealtad, á la reserva de Inca.

D. Gerardo Rico Riveras, disponible en la octava región, al regimiento de Lealtad.

D. Juan Mexía Blanco, disponible en la tercera región, al regimiento de San Marcial.

Comandantes, D. Rafael Esparza Arteche, del regimiento de San Marcial, á la zona de Tarragona.

D. Gaspar Sousa Casani, disponible en la primera región, al regimiento de San Marcial

Capitanes, D. Mario Cabestany García, del regimiento de San Marcial, al de León.

D. Julio Klett Pelaez, ascendido, del regimiento del Rey, al de San Marcial.

D. Daniel González Urrutia, del de el Rey, al de San Marcial.

D. Modesto Sáenz de Cabezón Capdet, ascendido, del Colegio preparatorio militar de Burgos, al regimiento de Africa.

Caballería.—Alférez, D. Ricardo Asensi Garcimartín, del regimiento lanceros de la Reina, al de España.

Sanidad.—Comandante, D. Gustavo Martínez Manrique, ascendido, del 14.° tercio de la guardia civil, á disponible en la primera región.

Capitanes, D. Constancio Urcelay Martínez, del regimiento infantería de Lealtad, al del Serrallo.

D. Luis Matoni Parra, del 11.° regimiento de artillería ligera, al de infantería de Melilla.

D. José Téllez Lafronte, de la sexta comandancia de Sanidad, al batallón cazadores de Tarifa.

Intendencia.—Comandante, D. Aureliano Cid Zavala, disponible en la primera región, á las órdenes del coronel intendente accidental de la sexta.

Capitán, D. José García Fuentes, de disponible en la sexta región, á la sexta comandancia de tropas de Intendencia.

Teniente, D. José Sarmiento Alegría, de Ceuta, al parque de campaña de la sexta región.

De la provincia

PAMPLIEGA

Han regresado de Burgos, después de un brillantísimo curso, donde han obtenido varias veces la calificación de sobresaliente con matrícula de honor, Angel Lopidana y Concepción Lafont, hijos de nuestros queridos amigos don Vicente Lopidana y D. Teófilo Lafont, respectivamente, y Concepción Mateo, hija de D. Mariano, también estimado amigo nuestro, á quienes por tal motivo damos la más cordial enhorabuena.

***

En las mañanas del sábado pasado y ayer lunes han caído sobre esta comarca dos formidables heladas que arrasaron por completo la cosecha de vino, la cual se presentaba en inmejorables condiciones y rebajando considerablemente la de cebada, centeno y plantas leguminosas que, en su mayoría, estaban floreciendo.

Persiste el temporal de frío y hielo, lo que trae como consecuencia la desesperanza de los labradores, que veían ya en perspectiva una hermosísima cosecha como nunca conocieron.

El Corresponsal.

29-5-1923.

CAJA DE AHORROS
DEL BANCO
CRÉDITO DE LA UNIÓN MINERA
BURGOS

INTERESES QUE ABONA
4, 4'25, 4'50, 5, 5'50 y 6
por 100, libres de todo
impuesto

TEATRO PRINCIPAL

La princesa Bebé

Cuando en la pasada temporada, en el teatro Cervantes, de Madrid, quizá esta misma compañía de Mercedes Pérez de Vargas, rendía un homenaje á Benavente, con motivo de haberle sido otorgado el premio Nobel de Literatura de 1922, repusieron en el cartel *La princesa Bebé*, preciosa comedia que anoche admirábamos en el Principal.

La elección de la obra es un acierto, no solo porque encaja á la perfección en el cuadro artístico de la compañía, sino porque además es una bella producción del insigne comediógrafo.

Efectivamente, en la figura de la protagonista se recogen y vibran, con la mayor intensidad, todos los íntimos afectos capaces de expresar el alma femenina.

El dibujo de los tipos, marcados como á golpe de cincel; el diálogo, bello y sugestivo, cuajado de esas frases de Benavente, cuyo ingenio deslumbra á veces como las facetas de un brillante y que prestan á la obra un delicado matiz, que conmueve y cautiva.

La acción, tratada hábilmente, no deja escapar el interés del público.

Solo una actriz del temperamento de Mercedes Pérez de Vargas, que tenga un elevado concepto de la verdadera significación del arte, puede dar forma en la heroina al pensamiento del autor y expresar toda la variada gama de ricos matices con que se halla dotada.

Los aplausos que recibió anoche, la patentizaron la admiración de la concurrencia por su exquisita labor.

Al lado de ella se destacó la prestigiosa personalidad de Asquerino, que hizo otra creación del «príncipe Esteban».

Si mencionáramos nombres, tendríamos que incluir á la totalidad de los que tomaron parte, motivo por el cual haremos constar solamente que fué un gran éxito de interpretación, que la obra gustó mucho y que los aplausos fueron unánimes y merecidos.

El vestuario espléndido, llamando la atención el de las damas y particularmente los lucidos por Mercedes Pérez de Vargas.

Otro tanto decimos del decorado y presentación en general.

***

Haciéndonos eco de amargas quejas, rogamos al público que acuda puntual á la hora anunciada, y que comienza la función, pues de otro modo, y como está sucediendo estos días, las personas que así lo hacen se encuentran privadas de oir la mitad del primer acto, por el contínuo desfile de los que van llegando.

Mañana, miércoles,
Día de Globos

Regalo de bonitos globos á toda persona que mañana efectúe sus compras en la
Casa Munguía

INSTITUTO

Cuadro de los tribunales de examen que han de actuar en el presente curso:

Latín y Psicología.—D. Tomás Alonso de Armiño, D. Moisés Sánchez Barrado y D. Teófilo López Mata.

Lengua Castellana (Gramática), Preceptiva literaria, Geografía de España é Historia de España.—D. Eloy García de Quevedo, D. Moisés Sánchez Barrado y D. Teófilo López Mata.

Historia literaria, Etica y Rudimentos de Derecho.—D. Tomás Alonso de Armiño, D. Eloy García de Quevedo y D. Ismael García Rámila.

Geografía general y de Europa é Historia Universal.—D. Tomás Alonso de Armiño, D. Teófilo López Mata y don Ismael García Rámila.

Francés.—D. Rodrigo de Sebastián Ribes, D. Eloy García de Quevedo y D. Ismael García Rámila.

Religión.—D. Tomás Alonso de Armiño, D. Moises Sánchez Barrado y D. Valentín Ortiz García.

Nociones de Aritmética y Geometría, Fisiología é Higiene.—D. Modesto Díez del Corral, D. Marcelino Cillero Angulo y D. Antonino Holguera Vadillo.

Aritmética y Física.—D. Jesús María Ordoño, D. Cándido Aguilar Paesa y D. Dionisio Martín Ortega.

Geometría y Química General.—Don Modesto Diez del Corral, D. Cándido Aguilar Paesa y D. Antonino Holguera Vadillo.

Algebra y Trigonometría é Historia Natural.—D. Jesús María Ordoño, don Marcelino Cillero Angulo y D. Dionisio Martín Ortega.

Agricultura.—D. Marcelino Cillero Angulo, D. Antonino Holguera Vadillo y D. Dionisio Martín Ortega.

Caligrafía.—D. Modesto Diez del Corral, D. Guillermo Roca Sanpere y don Lucio Tejada Tobalina.

Dibujo.—D. Jesús María Ordoño, D. Antonino Holguera Vadillo y don Guillermo Roca Sanpere.

Asociación Patronal de Burgos

Ramo de construcción

Esta Asociación celebrará una reunión en la Cámara de Comercio mañana miércoles, 30 del corriente, á las siete y media de la tarde, para tratar de las peticiones formuladas por los obreros peones de varias sociedades, á la que pueden asistir todos aquellos señores á quienes afecten dichas peticiones.

Burgos 29 Mayo 1923.—*La Directiva.*

CRÓNICA JUDICIAL

En el juicio por jurados que ha de tener lugar mañana contra Restituto Ontoria y otro, sobre homicidio, el Ministerio fiscal establece las siguientes conclusiones provisionales:

1.ª En las últimas horas de la tarde del 18 de Octubre de 1922 se encontraron en el término de Valdeloman, del pueblo de Gumiel de Hizán, los vecinos Teodoro Calvo y los hermanos Restituto y Caprasio Pedro Ontoria, que empezaron á discutir por asuntos de índole particular y entonces el Restituto, manejando un arma de fuego y el Caprasio un instrumento contundente, arremetieron simultáneamente al Teodoro con disparos y golpes, causándole dos heridas en la región frontal, con fractura del hueso; tres heridas en la parte superior de dicha región; una en la región temporal, con fractura del hueso; dos heridas en el antebrazo derecho y brazo izquierdo, respectivamente, ocasionadas por proyectil, y dos contusiones en el segundo metacarpiano de la mano derecha, cuyas lesiones le causaron la muerte á los pocos momentos.

Al realizarse los hechos el Caprasio era mayor de 15 años y menor de 18

2.ª Los hechos constituyen un delito de homicidio comprendido en el artículo 419 del Código Penal.

3.ª Considera autor á los dos procesados Restituto Ontoria y Caprasio Pedro Ontoria.

4.ª Aprecia como circunstancia modificativa la atenuante 2.ª del art. 9 del Código Penal en cuanto al Caprasio.

Conclusiones de la defensa

1.ª De las resultancias del sumario no aparece claramente demostrado que en la tarde de autos se encontraban ambos procesados trabajando en una tierra de su propiedad, en el término de Gumiel de Hizán, hasta la postura del sol; terminada que fué la labor, Caprasio Pedro Ontoria hubo de coger la yunta, y mientras su hermano Restituto trató de arreglarse se adelantó en su viaje con dirección al pueblo, quedando el procesado Restituto bastante atrás, y separado, por lo tanto, de su hermano Caprasio. Una vez que aquél emprendió su viaje de retorno, quiso la fatalidad que al llegar al término de Valdeloman se encontrase con el interfecto, y al verle éste, empezó por reproducir la cuestión que en la mañana de autos habían tenido sobre reparto del vino, y al pretender agredirle con una pistola ó revólver que llevaba, mi defendido repelió la agresión con una pala que en la mano tenía, dándole con ella algunos golpes en la cabeza, y con la pistola, que logró arrebatarle, le hizo dos disparos, causándole las lesiones á que hace referencia el fiscal en su 1.ª conclusión.

2.ª Conforme con la correlativa.

3.ª Es autor Restituto Ontoria, mas no el Caprasio, que ninguna participación ha tomado en el hecho.

4.ª Procede apreciar en favor del Restituto la circunstancia eximente de responsabilidad criminal comprendida en el núm. 4.° del art. 8.° del Código Penal.

Notas de «sport»

FOOT-BALL

El equipo que va á Palencia

Ha quedado constituído el «once» que presentará ante La Salle, nuestro C. D. Castilla.

Se formará así:

Enrique
Fumadó-Landía
Amador-Pellicer-Rilova
Rivas-Argüelles-Soler-Zamalloa-Tinao
Reservas: Puente y Valdivielso.

Por el momento creemos no podía haber formado otro equipo tan completo, esperando mucho de su actuación.

La salida la efectuarán los jugadores mañana miércoles en el correo de las 17'15 para regresar después del partido y llegar á Burgos el jueves, á las 22'20 en el mixto.

Para conocimiento de las muchas personas que deseen ir á Palencia, daremos á conocer las combinaciones que hay para ver el partido.

Haciendo noche en Palencia, la misma que los jugadores.

Saliendo de Burgos el jueves, en el mixto de la madrugada, se llega, próximamente, á las nueve, quedando mucho tiempo para visitar la población.

Puede también tomarse: el tren llamado provincial y el rápido de las 14'10; ambos tienen enlace en Venta de Baños.

El regreso para todas estas combinaciones es el mismo que el adoptado por el equipo.

Por las referencias que tenemos, sabemos que se trasladarán á Palencia muchísimas personas y en toda clase de vehículos.

ENTRENADOR.

M.E.C.D. 2017

Burgos hace 30 años

Del DIARIO DE BURGOS correspondiente al lunes 29 de Mayo de 1893

D.ª Bernardina Ruiz de López, maestra de niñas, que tanta aceptación mereció en esta ciudad, donde tuvo su Colegio, Paloma, 25, vuelve á establecerse en la Llana de Afuera, número 8, casa de D. Hilario Antón.

En el mismo Colegio se confeccionan encajes y se da lección de toda clase de labores.

Se admiten niñas desde cuatro años.

—En Junta general celebrada ayer por la Sociedad de Seguros Mútuos contra incendios de casas en Burgos, quedó constituída la Directiva en la siguiente forma:

Director primero, D. Alejandro Fernández; ídem segundo, D. Feliciano Hortigüela; contador, D. Isidro Hernánz; tesorero, D. Isidro Plaza; archivero, D. Lucas Carranza, y secretario, D. Angel Tudanca.

—Hemos tenido ocasión de ver la hermosa placa que el Ayuntamiento ofrece al ingeniero D. Ramón Aguinaga, autor del proyecto felizmente realizado de la traída de aguas.

Es un fiel trasunto de las lápidas de los siglos XIV y XV, que decoran los sepulcros de nuestra Catedral.

El artista, D. Pío Fernández, ha hecho un trabajo delicadísimo, demostrando conocimientos muy superiores y un buen gusto que avalora su obra.

La placa ostenta en su marco, bruñido y dorado, los emblemas de la ingeniería y los atributos de la ciudad.

En el centro aparece la siguiente leyenda, en caracteres góticos repujados:

«El Ayuntamiento de Burgos, graba en esta argentea placa la expresión de su eterna gratitud, al ilustre ingeniero de caminos, canales y puertos, D. Ramón de Aguinaga y Arrechea por el relevante mérito de haber proyectado y realizado la traída de aguas del río Arlanzón, para el abastecimiento é higiene de la ciudad.

»Casas Consistoriales á 8 de Julio de 1892.—El alcalde presidente, Emilio Luis y Rozas.—El secretario, José Río y Gili.»

También merece elogios D. Tomás Hesse, que ha colocado la placa en un primoroso marco, forrado de terciopelo rojo.

—Ya se encuentran en el prado de San Lázaro los toros que han de ser lidiados el día del Corpus.

Llámanse Jabonero, núm. 84; Garabato, núm. 55; Chiclanero, núm. 61, y Saeto, núm. 57.

La cuadrilla encargada de despacharlos es la siguiente:

Espada, Angel Villar (Villarillo).

Sobresaliente, Federico García (Cocherito).

Picadores, José Sánchez, de Cádiz; Manuel Castro (Mané), de Sevilla, y Julio Sánchez (El Fino).

Banderilleros, Lázaro San José (Morlón), Federico García (Cocherito), Arturo Carral (Serenito), José Castellanos (Gallegüito), Jesús Fernández (Cuqui) y Juan Bernete (Ecijanillo).

Este último ejercerá también de puntillero.

Plaza de Toros

Gran acontecimiento - Jueves 31 de Mayo

Reaparición de los auténticos, verdaderos y únicos reyes de la risa

CHARLOTS, CHISPA Y SU BOTONES

Véanse carteles y programas.

Ecos de sociedad

Esta mañana le ha sido administrado el Santo Viático á nuestro querido amigo D. Gregorio Betolaza, cura ecónomo de la parroquia de San Gil Abad.

Vivamente celebraríamos que se iniciase en su estado alguna mejoría.

***

Llega hasta nosotros la fatal noticia de encontrarse en Granada, gravemente enfermo, el ilustre pedagogo burgalés, fundador de las beneméritas escuelas del Ave María, D. Andrés Manjón.

Hacemos fervientes votos por la salud del venerable anciano, una de las más legítimas glorias de España.

JOYERÍA DE MODA

PLAZA MAYOR, 58

TELEFONO 422

Bonitos modelos en pulseras de pedida

NOTICIAS

El presidente de la Asociación Gremial Mercantil de Burgos, D. Agustín Merino, recibió anoche á última hora el siguiente telegrama:

«Al llegar á Santander, complázcome en rendirle testimonio del agradecimiento más perdurable por las atenciones recibidas de esa hidalga ciudad, ejemplo de honrada ciudadanía y que han servido para que Santander tenga una deuda más de gratitud para con Burgos.—Salúdales, *Soler*.»

Se han celebrado en Onteniente solemnísimas fiestas de ofrecimiento á su patrona la Purísima Concepción, con motivo del regalo de las andas de plata costeadas por suscripción popular.

Con tal motivo se tributó el sábado un grandioso homenaje al eminentísimo señor cardenal Benlloch, que presidió todas las fiestas religiosas, incluso la brillante procesión con que se dieron por terminadas.

Mañana víspera de la festividad del Corpus, recorrerán las calles los gigantones y los danzantes, ejecutando sus típicos bailes ante las casas de los señores concejales.

«Lecturas»: la revista más amena é instructiva; interesante volúmen de 104 páginas, de los mejores escritores españoles y extranjeros; precio 1'30 pesetas; se publica semanalmente.

«La Dama de las Camelias», novela cinematográfica de 64 páginas, con ilustraciones, 0'50 pesetas.

Librería, papelería y objetos de escritorio.

Salón Postal, Isla, 17.

Esta madrugada han llegado los novillos que *Charlot*, *El chispa* y su *Botones* han de lidiar el día del Corpus.

A las ocho fueron desencajonados en los corrales de la plaza.

Se han suspendido los festejos que los aviadores del aerodromo de Gamonal tenían anunciados para mañana, con motivo de la fiesta de San Fernando.

Orden del día para la sesión que mañana celebrará el excelentísimo Ayuntamiento.

Acta de la celebrada el 23 de los corrientes.

Sorteo de los señores asociados que han de constituir la Junta municipal durante el actual año.

Dictámenes.—De la comisión de Cementerios, en las instancias de D.ª Tomasa Bárcena Herrero, D. Luis Sánchez Rojo y D.ª Inocencia Hortigüela Carrillo, solicitando la propiedad de dos nichos y una sepultura, respectivamente, en el de San José.

De la de Gobierno, en la moción del capitular señor Izquierdo, sobre que se modifique el acuerdo referente á la presidencia de las corridas de toros.

De la de Obras, en las instancias de D.ª Julia Calleja, solicitando autorización para modificar el plano presentado para la reforma de la fachada correspondiente á la casa número 24 duplicado de la calle de Laín-Calvo.

De D. Laureano Salinas, para reformar la repisa y antepecho del mirador del primer piso de la casa número 7 de la calle de la Calera.

De D. Claudio Santa María, para convertir en puertas dos ventanas en la fachada principal de la casa números 1 y 3 de la calle del Hospital Militar.

De D. Félix Martínez, para reconstruir la fachada del edificio adosado al ventorro denominado «Del Encuentro», sito en la carretera de Quintanadueñas.

De D. Pelayo Alonso, para instalar en la Plaza Mayor un kiosco destinado á salón limpiabotas, despacho de prensa y escritorio, así como urinarios y water-closs.

Y en la de D. Francisco Diez Barbero, para colocar una portada de madera en el comercio instalado en la casa número 14 de la calle del Cid.

De la de Paseos, Caminos y Campos, en la instancia de D. Emilio Fernández, en súplica de permiso para colocar una placa en el poste de la Compañía de alumbrado «El Porvenir», que existe en el ángulo de la calle de San Julián y carretera de Madrid.

En la de D. Buenaventura Conde, en nombre de los herederos de D.ª Teodora Fernández-Cobo, para rehacer y cubrir en toda la travesía, la conducción de aguas de riego que cruzan el camino que conduce desde «Villa Maravillas» al puente de Ramales.

Y en las de D. Bernardino González Lopidana y D. Mariano Sáiz Pérez, para extraer 75 y 50 metros cúbicos de grava, respectivamente, del río Arlanzón.

En varias cuentas.

Calzados

más baratos que antes de la guerra

Saldo, de restos de partidas, una importante cantidad de pares á los siguientes precios:

Para caballero, en boxcalf superior, desde 14 pesetas,

Para señora, en piel Rusia y Tafilete, desde 6 pesetas.

Para señora, en lona blanca, desde 3'50 pesetas.

CASA RUIZ. — Mercado, 12.

ANUNCIO

Mutualidad nacional del seguro agropecuario, creada por Real decreto de 9 de Septiembre de 1919

A petición de varios agricultores y entidades agrícolas, la Comisión ejecutiva de esta Mutualidad, en uso de sus atribuciones, ha acordado ampliar el plazo de admisión de proposiciones de seguro contra el pedrisco hasta el día 31 de Julio próximo.

Delegación en Burgos: Oficinas del Servicio Agronómico, calle de San Carlos, 1, 2.°

INTERESANTÍSIMO

¿Queréis ahorrar dinero al efectuar vuestras compras de alpargatas con piso de goma y de cáñamo?

Visitad la Casa Cartón y os convenceréis de que esta Casa es la que hoy vende más barato.

También encontraréis los tirantes marca «Hayet», hoy novedad y de gran éxito por sus buenos resultados.

¡Atención! que no es reclamo.

Santander, 4, sucursal de la fábrica de chocolates Cartón.

Si quiere usted vestir á sus niños elegantes y por poco dinero, visite el comercio de José López Busto, San Pablo, 24 y Calera, 51.

Ha quedado abierto al público un nuevo establecimiento de ultramarinos en la calle de San Juan, 25, á cargo del antiguo dependiente del estanco de Correos, Salomón Fernández.

JULIO MONTES

Fotógrafo de la Real Casa

ha trasladado su gabinete fotográfico á la calle de San Juan, 63, entresuelo, izquierda, frente á la Delegación de Hacienda.

Teléfono número 413

Teatro Principal

Compañía de comedias de Mercedes Pérez de Vargas

Mañana miércoles, á las siete de la tarde, 5.ª matinée de abono, el boceto dramático de Pío Baroja

Adiós á la bohemia

y la comedia de Martínez Olmedilla

Castillos en el aire

Noche.—A las diez

CASTILLOS EN EL AIRE

Automóviles de alquiler

conducidos únicamente por sus propietarios - -

«LOS DOS CHAUFFEURS»

Progreso, 5)(Teléfonos 487 y 498

Automóvil de alquiler

conducido por su propietario

Precios sin competencia

Comodidad :: Seguridad

Unico en esta población establecido en los puntos que en la parada de coches tiene designados Martín del Barrio, Plaza Mayor (frente al Café Candela), plaza de Prim y Espolón (frente á Correos).

Avisos: Puebla, 46, 3.°, derecha.

IMPRENTA DE ANTONIO POLO

ANTES DE JOSÉ PÉREZ

CALLE DEL CID, 27 **BURGOS**

(FRENTE A LA LLANA DE AFUERA)

ATENCIÓN

No dude usted que donde más baratos se venden todos los artículos del ramo de mercería es en el nuevo comercio de JOSÉ GONZÁLEZ (hijo de Vicente González), donde encontrará el público grandes ventajas al efectuar sus compras, pues esta casa se propone vender sus artículos á los mismos precios que en fábrica.

Calle de Santander, 14 (junto á la fábrica de alpargatas de «El Riojano».)

MAS QUE EL BAILE

Agrada más que la polca

que el guayavais y foxtrot

tomar tranquilo una copa

de ANIS GITANO el mejor.

Excelente digestivo, de exquisito paladar.

Propietario: Tejada y C.ª, sucesor, Areta (Alava).

Informes: Luis Labín, Fernán-González, 5, 3.°

Diario de Avisos

Notas religiosas

SANTOS DE MAÑANA:

Santos Félix, Fernando III, Basilio, Emelia, Anastasio, Exuperancio, Mariana de Jesús de Paredes.

CULTOS:

Catedral. — Día 30. Fiesta de San Fernando, Rey de Castilla y de León y fundador de esta Catedral.

A las nueve se cantará Prima y Tercia.

A continuación procesión doble mayor con la reliquia del Santo, vistiendo todos los canónigos capas pluviales.

A las nueve y media misa solemnemente cantada por la capilla de música.

Misas de hora fija, de seis y media á doce, en el Cristo.

—Vísperas del Corpus:

De tres y cuarto á tres y media de la tarde, repique general de campanas.

A las tres y media, vísperas y motete á orquesta.

Seguidamente completas, maitines y laudes solemnes.

Asilo de Nuestra Señora de las Mercedes.—Novena á Nuestra Señora del Sagrado Corazón, por la mañana, á las diez, y por la tarde, á las cinco.

Merced.—Congregación Mariana.

Día del Corpus Christi, á las ocho y media, comunión general.

MES DE LAS FLORES

Carmen.—A las ocho de la tarde.

Merced.—Por la mañana á las seis y por la tarde á las siete.

Esclavas.—A las cinco de la tarde.

San Lorenzo.—A las siete de la tarde.

Predicará mañana el R. P. Maximiliano San Martín, S. J., acerca del tema: «Anunciación de María».

Por coincidir el último día del mes de Mayo con la festividad del Corpus se anticipa la comunión general que había de tenerse á las ocho de dicho día, á la misma hora del día de mañana; así como también la salve solemne que había de cantarse el último día después de los cultos de la tarde, se cantará mañana.

—Altar de la Divina Pastora. A las seis y media misa, rosario y ejercicio de las flores.

Capilla de San Zoles.—A las seis de la tarde.

Santa Agueda.—A las siete de la tarde; los días festivos á las cuatro.

Boletín Oficial

El número correspondiente al día de ayer contiene lo siguiente:

Ministerio de la Gobernación.—Real decreto resolviendo una consulta del Ayuntamiento de Valencia.

Gobierno civil.—Relación de los mozos declarados prófugos por la Comisión mixta de reclutamiento.

Circular dictando reglas para la circulación de automóviles.

Junta provincial del censo electoral.—Sesión del 25 de Mayo.

Delegación de Hacienda. — Señalamiento del pago de la mensualidad.

Providencias judiciales y anuncios oficiales.

Vacantes

Inspector de Sanidad pecuaria y de carnes de Hontomín, con 365 pesetas anuales y 11.100 litros de trigo por las igualas.

—Secretario del Ayuntamiento de Villaespasa, con 500.

Término: 30 días.

—Idem de Las Rebolledas, con 500. Término: 15 días.

Casa de Socorro

Asistencias prestadas:

Rosa Ibáñez, de 9 años; herida incisa en el meñique izquierdo, que se causó con un cuchillo.

Fernando N., de 8; herida contusa en la frente, causada por otro chico, con una piedra.

Félix Gómez, de 18; herida contusa, con magullamiento, en el dedo anular derecho, y erosiones, con pérdida de piel, en el índice, por un atrampón en la fábrica de peines del señor Sadornil.

Maura Ortega, de 25; erosión en el pabellón de la oreja derecha, que la causó otra mujer, en riña.

Consultorio Médico Municipal

Consultas para el 30 de Mayo:

Medicina y Cirugía, de once y media á una.

Estómago é intestinos, de seis á siete.

Vacunación antivariolosa, todos los días, de once y media á una.

Nota.—Es imprescindible la presentación de la cartilla.

Audiencia

Señalamientos para el día 30:

AUDIENCIA PROVINCIAL

Juicio por jurados procedente del juzgado de Aranda de Duero contra Restituto Ontoria y otro, sobre homicidio; ponente, señor presidente; defensor, licenciado Fuente; procurador, Guilarte; secretaría del Licdo. Mena.

Registro civil

Defunciones.—Juan Ibáñez López, de Meira (Lugo), 22 años, Penal.

Nacimientos.—Gregorio Hermosilla Movilla, María Delgado Rodrigo, María de la Iglesia de la Iglesia, Pilar González Martínez.

Matrimonios.—D. Juan Ayala Hernando, con D.ª Margarita Gutiérrez Calvo, mañana, á las siete y media, en San Cosme.

Estado del tiempo

Observaciones meteorológicas del Instituto en el día de hoy:

Barómetro.—A las ocho de la mañana, 689'8; á las cuatro de la tarde, 686'8.

Temperaturas.-Máxima sombra, 14'0; mínima sombra, 0'8.

Dirección del viento.—A las ocho de la mañana, NE.; á las cuatro de la tarde, NE.

Mercados

Burgos 29.—Alaga á 73 reales los 44 kilos;=ptas. 41'47 los 100 kilos.

Mocho á 73'50 los 42 y 1[2;=43'23.

Rojo á 73 los 42 y 1[2;=42'94.

Centeno á 50 los 41 y 1[2;=31'20 íd.

Cebada á 46;=35'93 ídem.

Yeros á 78 los 44;=44'32 ídem.

Avena á 38;=36'53 ídem.

Harina, los 100 kilos, 57 pesetas.

Harinilla, 16 pesetas los 46 kilos; comidilla, 13 los 46; salvadillo, 8'50 los 34 y 1[2, y salvado, 9'50 los 34 y 1[2.

Entraron 400 fanegas.

Herrera de Pisuerga 25.—Precios que rigieron en este mercado:

Trigo mocho, 73 reales fanega; centeno, 55; cebada, 45; yeros, 70; avena, 34; garbanzos superiores, 260; muelas, 60.

Harina 1.ª, 29 reales arroba; de 2.ª, 28; de 3.ª, 27.

Salvado 1.ª, 18 reales fanega; de 2.ª, 14; de 3.ª, 12.

Patatas, 6 reales arroba.

Pampliega 27.—Rigieron los siguientes precios:

Trigo blanco, 75 reales fanega; rojo, 74; centeno, 50; cebada, de 43 á 46; garbanzos regulares, 100.

Ovejas, de 35 á 40 pesetas una; idem emparejadas, 50.

La Unión y el Fénix Español

Seguros sobre la vida.—Seguros contra incencios.—Seguros de valores.

Seguros contra accidentes.

Capital social: 12.000.000 de ptas. efectivas, completamente desembolsadas.

Agencias en todas las provincias de España, Francia, Portugal y Marruecos.

57 AÑOS DE EXISTENCIA

Subdirector en Burgos y provincia: Luis Gallardo. Oficinas: calle de Vitoria, núm. 16, planta baja.

NUEVO MODELO **CHEVROLET** SUPERIOR 1923

Robusta construcción :: Económico consumo :: Magnífica presentación

PESETAS 6.500

El mejor automóvil de bajo precio)(Al contado y á plazos

AGENCIA EXCLUSIVA EN BURGOS, la de los automóviles

HUDSON y ESSEX

MERCED, 12 Juan Manrique Puras TELÉFONO 253

USAD JABÓN

CHIMBO

Es el mejor jabón para el lavado de ropa.

Pedidlo en todos los sitios y exigir siempre la marca estampada en el trozo.

Antigua Jabonera Tapia y Sobrino (S. A.)—Bilbao

Información telegráfica y telefónica

Servicio especial del DIARIO DE BURGOS

Primera conferencia

Madrid.—3'20 t.

Gaceta

Extracto del número correspondiente al día de hoy:

Tribunal para los exámenes de capitanes pilotos que se celebrarán en las comandancias de Bilbao, Coruña, Cádiz, Cartagena y Barcelona. Será presidente el capitán de fragata D. Antonio Gascón.

—Señalando para el día 30 la vista de varios expedientes electorales.

Disposiciones oficiales

El *Diario Oficial del Ministerio de la Guerra* publica lo siguiente:

Disponiendo que los coroneles de ingenieros D. Fermín Sojo y D. Vicente Morera, formen parte de la Junta facultativa de dicho Cuerpo.

De Hacienda

S. M. el Rey ha firmado los siguientes decretos:

Autorizando la lectura en las Cortes de un proyecto de ley, según acuerdo adoptado por la Sociedad de las Naciones.

—Concediendo la exención de derechos reales para la compra de un edificio con destino á Colegio de Abogados en Barcelona.

—Concediendo honores de jefes de Administración á D. Luis Barbero y D. Luis Campos.

—Autorizando al Ayuntamiento de Valencia para establecer un arbitrio con objeto de adquirir material de incendios.

En Gobernación

El duque de Almodovar del Valle nos ha dicho que ha recibido dos telegramas: uno de Murcia y otro de Valencia, en los que ambos gobernadores civiles dicen que no ha intervenido para nada el señor Gasset en el asunto del juego.

Añadió que ha reiterado á la guardia civil órdenes terminantes para que no consienta aquel.

Ha conferenciado con el gobernador de Barcelona, quien le participa que la situación sigue allí igual que en días anteriores.

No tenía noticias del atentado que se dice cometido en aquella capital, y del que resultó un obrero gravemente herido.

Combates en Melilla

En el ministerio de la Guerra se nos ha facilitado hoy un parte oficial, que dice:

Al comandante general de Melilla participa el jefe de la columna de Tafersit que el enemigo hizo ayer acto de presencia en Haid y Loma Roja, siendo dispersado por la mehalla de Er Rifi desde el poblado de Buhafora hasta Tahuard.

El fuego se hizo muy intenso y fué reforzada la columna por la cuarta bandera del Tercio, dos tabores de regulares, un batallón de la Princesa, un escuadrón de regulares, dos baterías de artillería de montaña y una de obuses de 155 que llegó hasta la Loma Roja, arrollando al enemigo que huyó á la desbandada.

Nuestras tropas se batieron con excelente espíritu.

Según participa la aviación el enemigo sufrió muchas bajas, pues en el campo se ven numerosos cadáveres.

La retirada la hizo la tropa sin ser hostilizada.

La aviación ametralló al enemigo.

En la meseta de Ifermint se observaron concentraciones enemigas, con tiendas cónicas y jaimas.

Un avión tripulado por el teniente Montero y el alférez de complemento Inguenza, después de ametrallar al enemigo, se vió obligado á aterrizar á nuestra retaguardia, resultando muertos ambos aviadores.

Nuestras bajas han sido:

Comandante de Regulares señor Ripollés, herido grave.

Capitán del Tercio D. Isidro Quiroga, grave.

Alferez D. Carlos García, muerto.

Alferez D. Manuel Teruel Alonso, grave.

Capitan de aviación señor Esteban, grave.

Las restantes bajas se irán comunicando á medida que se conozcan.

En la operación se ha podido apreciar la disciplina de nuestros soldados, que han conseguido un éxito frente al enemigo, infligiéndole un fuerte castigo.

Recluso muerto por un centinela

ALCALÁ DE HENARES.—Del Reformatorio de jóvenes se fugó ayer tarde el recluso Miguel Ventura Barrés, condenado á catorce años de prisión.

Escondido en el taller de carpintería, forzó un hierro de la ventana, escaló el muro y saltó á la calle, cayendo junto á la puerta.

Los centinelas le dieron el alto y, como huyera, le dispararon varios tiros.

Al intentar vadear el río le alcanzaron los disparos y cayó muerto de dos balazos.

El director general de Prisiones, que visitaba el establecimiento, fué testigo del suceso.

De Palacio

Con el Rey han despachado hoy el presidente y los ministros de Gobernación y Hacienda.

A presenciar el relevo de los Regulares de Ceuta, que daban guardia en el exterior de Palacio, acudió numeroso público á las plazas de la Armería y de Oriente.

El acto resultó muy brillante y fué presenciado desde uno de los balcones por el Rey, el Príncipe de Asturias y los ministros que acudieron á despachar.

El gentío aclamó al Soberano y al Príncipe.

—Una comisión de diputados y senadores de Granada, Albacete, Almería, Teruel y Cuenca ha estado en Palacio para rogar al Monarca que se interese en la publicación de un decreto relativo á la construcción de los ferrocarriles de Madrid á Valencia, Requena á Baeza y el estratégico de la Alpujarra.

Prometió interesarse en el asunto.

—También ha estado en Palacio el embajador de Inglaterra con su familia.

—A la Reina cumplimentó la marquesa de Rivera, y á D.ª María Cristina el señor Benlliure, quien la invitó á visitar la demostración de arte valenciano en el Retiro.

—D.ª Victoria y la Infanta D.ª Isabel asistieron á la inauguración de un grupo escolar.

Esta tarde irán á Carabanchel para asistir á una fiesta de los regulares de Ceuta, los cuales correrán la pólvora.

En la Presidencia

El subsecretario de la Presidencia ha manifestado á los periodistas que no nos recibía el marqués de Alhucemas porque quería asistir á primera hora á la sesión del Congreso.

Por teléfono le había dicho, con relación á los rumores que acoge la Prensa, sobre sucesos alarmantes desarrollados en Marruecos, que hiciese constar que el enemigo atacó las posiciones de Buhafora á Tizza, huyendo luego á la desbandada ante el duro castigo que le infligieron nuestras tropas.

Más tarde intentaron repetir la agresión, sin resultado.

Todos los atacantes eran benjurriagueles.

En las sesiones de esta tarde, el presidente explicará la crisis en ambas Cámaras, y si se plantea algún debate con arreglo al art. 16 del reglamento, lo aceptará.

De Fomento

El señor Gasset ha ordenado á la Dirección de Aduanas que le comunique las existencias de azucar que hay, para llevar el asunto mañana á la Junta de Abastos.

Piensa el ministro acudir á todos los medios para conseguir la baja de dicho artículo.

Le ha visitado una comisión de Zaragoza, que le invitó á que asista á la inauguración de las obras del pantano de la Peña.

Una protesta

Al señor Salvatella ha visitado una comisión de opositores á plazas de auxiliares del Catastro urbano, protestando de la forma en que se han realizado los ejercicios.

De Gracia y Justicia

Esta mañana, ante el personal del ministerio, ha tomado posesión el señor López Muñoz.

El conde de Romanones dijo que esta es la tercera ó cuarta vez que asiste á

M.E.C.D. 2017

EL CENTRO.-Gran peluquería

Plaza Mayor, 4 :: Teléfono núm. 244
(junto al Círculo de la Unión)

Ultimos adelantos en aparatos de desinfección.—Masaje eléctrico á rayos violeta.—Chamuscador eléctrico para el pelo.—Secador eléctrico para el lavado de cabeza.

un acto semejante y que no sabe si será la última, pues siente gran cariño por el personal de la casa.

Tuvo frases de elogio para su sucesor, uno de sus mejores amigos.

Contestó el señor López Muñoz con frases de cortesía, anunciando que llevará á la realidad la labor emprendida por el conde de Romanones.

Al personal le considerará como compañero y colaborador.

Seguidamente se firmó el acta de posesión.

Interrogado por los periodistas el conde de Romanones dijo que esta tarde, á primera hora, tomará posesión de la presidencia del Senado.

—¿Continuará de subsecretario el señor Azpeitia?

—Como ya no soy nadie, nada puedo decir.

El señor Azpeitia conferenció con el conde de Romanones y luego nos dijo que en cuestiones políticas no tiene más voluntad que la del conde y que permanecerá con el nuevo ministro hasta que le imponga de los asuntos.

Luego asistirá á la posesión del nuevo subsecretario, que tendrá lugar cuando pase el período electoral.

—¿Quién será nombrado?

—D. Carlos Testor.

***

Segunda conferencia

Madrid.—5'20 t.

Congreso

Se abre la sesión á las 3'20, bajo la presidencia de D. Melquiades Alvarez.

Desanimación en escaños y tribunas.

En el banco azul todo el Gobierno.

El marqués de Alhucemas explica la crisis, diciendo que todo el Gobierno trató de convencer al señor Alcalá Zamora para que retirara su dimisión, pero este insistió y ante ello se vió aquél precisado á prescindir de su valiosa cooperación.

Dedica frases de elogio á los señores López Muñoz y Aizpuru.

Añade que con el concurso de los señores Alvarez, conde de Romanones y Alcalá Zamora, la concentración sigue fuerte.

El señor Ventosa entiende que deben existir otros motivos más transcendentales para la dimisión del señor Alcalá Zamora y pregunta si éste se halla conforme con la política marroquí que sigue el Gobierno.

El señor Prieto dice que de las palabras del presidente parece deducirse que se trata del capricho de un niño.

Niega que la concentración esté fuerte y aconseja al Gobierno que se quite los patines, porque en estos momentos trágicos no se puede patinar.

Pregunta si lo ocurrido ayer en Tizzi-Azza es el prólogo de un nuevo desastre.

El señor Fanjul tampoco se muestra satisfecho con la explicación que se ha dado de la crisis.

El señor Alcalá Zamora declara que no hablará hasta que no le autorice el Gobierno para hacerlo, porque lo que él hizo fué cumplir con su deber.

El señor Prieto pide al jefe del Gobierno que autorice al señor Alcalá Zamora para que explique la crisis.

Así lo hace el marqués de Alhucemas, en la parte que se refiere á su gestión política, acordándose que sea mañana.

Se entra en el orden del día.

Senado

Asiste á la sesión todo el Gobierno y el conde de Romanones toma posesión de la presidencia.

Solicita el auxilio de la Cámara para desarrollar la ardua labor que la está encomendada y señala la conveniencia de que para el viernes esté constituído el Senado.

El jefe del Gobierno explica la crisis en la misma forma que en el Congreso, diciendo que la salida del conde de Romanones no fué crisis, puesto que con anterioridad estaba designado para ocupar la Presidencia del Senado.

Comentarios

Todos los comentarios giraban en los pasillos del Congreso alrededor de los sucesos de Tizzi-Azza.

Cuando llegó el ministro de la Guerra fué interrogado por los periodistas quitó importancia á lo que se dice, pues las bajas no son más que una cuarta parte.

No es cierto que hayan sido abatidos tres aeroplanos, sino uno solamente.

Añadió que el enemigo había dejado en nuestro poder 21 muertos, lo que demuestra la gran derrota que ha sufrido Larka.

MENCHETA.

***

NOTA.—A causa de una avería en la línea no hemos podido celebrar completa la segunda conferencia con nuestro corresponsal en Madrid.

BOLSA

	Día 28	Día 29
4 por 100 interior	71'45	71'30
Idem fin de mes	00'00	00'00
5 por 100 amortizable	95'90	96'00
4 por 100 amortizable	92'00	91'00
Acciones del Banco de España	588'50	000'00
Idem Compañía Arrendataria de Tabacos	247'00	000'00
París 4 por 100 interior español	86'50	86'65
Cambios sobre París, cheques	43'60	43'50
Cambios sobre Londres, ídem	30'38	30'45
Acciones preferentes Sociedad general Azucarera	92'50	00'00
Acciones ordinarias de ídem	00'00	00'00
Obligaciones de ídem	74'50	74'50
Acciones Banco Español de la Plata	238'00	239'00
Cédulas hipotecarias 4 por 100	89'00	88'95
Carpetas de amortizable	95'55	95'60
Hispano	000'00	000'00
Interior nuevo	71'45	71'30
Marcos	0'00	0'00
Bonos del Tesoro	101'00	101'55

ISIDRO PLAZA.—Banquero

Isla, 5, Burgos.—Casa fundada en 1858

Esta Casa, la más antigua de esta clase en operaciones de Banca y Bolsa, ha establecido un servicio especial y muy económico para la compra y venta al contado de toda clase de valores del Estado, entregando los títulos en el acto.

Se encarga también de hacerlo en comisión, en las Bolsas españolas y extranjeras, de valores del Estado, Corporaciones y Sociedades.

Giros sobre todas las provincias y pueblos de importancia, cambio y descuento.

Cuentas corrientes y préstamos con valores.

Se admiten depósitos en metálico y valores, sin cobrar derechos por custodia.

Compra de toda clase de cupones.

Préstamos hipotecarios.

Horas de oficina: de nueve á dos y de cuatro á seis.

5-7-3 es el número que debe usted pedir para que le lleven carbón de Mieres, cok para estufas y cocinas, cok metalúrgico para calefacciones, piedra para todos los usos, antracitas para salamandras y calefacciones y ovoides de hulla y antracita.

Avisos.—Tienda de D. José M. Oliván, Espolón, 2 y 4, teléfono 5-7-3; García, grabador, Espolón; D. Bonifacio Izquierdo, tienda, Pasaje de la Flora, y D. Julio de la Puente Careaga, Espolón, 2 y 4, 1.º

¡NO LO DUDEN! Quien en mejores condiciones puede servir sus encargos es Estanislao Medrano, fábrica de aserrar maderas, tarima y carpintería mecánica. Palacios de la Sierra (Burgos).

TARIMA DEL NORTE A 5 PESETAS metro cuadrado. Tengo además otras cuatro clases de tarima, todas á precios baratísimos y sin competencia. Almacén de maderas de Cámara, estación del ferrocarril.

CHALET. Se vende ó arrienda, de nueva construcción, con cuartos de baño, garage y jardín, sito en la calle de San José, número 1 (paseo de los Cubos). Informará, Hijo de S. Asenjo, Plaza de Prim, 20.

MAIZ y toda clase de piensos, en grano ó molidos. Molino del Compás, Huelgas, teléfono 378. Se sirve á domicilio.

LABRADORES. Se venden unos doce carros de basura de carnero. Tenerías, 17 (San Pedro de la Fuente).

SE VENDEN dos motores trifásicos, uno de tres cuartos de caballo y otro de cuatro caballos, completamente nuevos y buena marca; poleas, cojinetes, barra de transmisión, cuatro correas, un carro, dos caballerías y arreos y una turbina de hacer mortero.

Informes: nueva casa de las Casillas, piso cuarto.

CAMIONETA «FORD», con cabina, estilo moderno, y una tartana valenciana, seminueva, se venden. Para tratar, con Nemesio Rubio, en San Julián, núm. 10.

EN SAN SEBASTIÁN vendemos chalets, en Ategorrieta, junto estación Tranvía, desde 30.000 pesetas. Créditos hasta 20 años. Vendemos también pisos con ascensor y baño desde 25.000 pesetas. Alquiler de villas y pisos amueblados. Para informes, dirigirse á D. Valentín Pérez Miguellez, (chalet de los Cubos), corresponsal en Burgos, de la Agencia Inmobiliaria de San Sebastián.

SE ARRIENDA una casa de campo, en Castañares, á 6 kilómetros de Burgos. Para más detalles, Prim 17, 2.º

MIMBRE fina, pelada, se compra en grandes y pequeñas partidas en casa de Francisco Cebrián, Lain Calvo, 30 y 32, fábrica de efectos de mimbre y junco.

CORAMBRES USADAS, de precios reducidos, venta importante en Burgos, Ignacio Palacios, almacén de vinos y botería, Merced, 12.

ALMACÉN. Se alquila, con suelo de cemento, en la calle del Hospital Militar, números 1 y 3. Razón: Vega, 27, principal.

SE VENDE la casa números 1 y 3 de la calle de Alvar-Fañez. Para tratar, con su dueño, Hospital de los Ciegos, 9, 3.º

ANUNCIO. En el antiguo almacén de carbones vegetales de la calle de la Moneda, número 26, de Juan González, desde esta fecha se vende carbón mineral de galleta, superior, á los precios corrientes y se sirve á domicilio.

También se venden dos romanas, un juego de cuñas de hierro y varias herramientas de trabajar en el monte y un banco de carpintería. Para tratar en dicho almacén.

SE ARRIENDAN dos locales, propios para industria. Informará D. Rafael Dorao, Avellanos, 7, 1.º

CASA EN VENTA Ó RENTA por todo el año ó solo por la temporada de verano (dispone de un piso, bohardilla, cuadras para industria), en el barrio de San Pedro de la Fuente, Villalón, 49.

Para tratar con Ginés Gutiérrez, Llana de Afuera, 5.

A LOS MAESTROS de obras, carpinteros y propietarios. Antidio Bartolomé, es quien en mejores condiciones puede servir á sus clientes toda clase de maderas, procedentes de su fábrica de aserrar, de Quintanar de la Sierra (Burgos).

EN VENTA Ó RENTA se cede el taller mecánico de la viuda de Fernando Barriuso. Para tratar en el mismo, Miranda, 12, ó Calera, 39, 3.º

POR NO PODERLA atender su dueño se vende, en inmejorables condiciones y á toda prueba, una camioneta de marca europea. Informes en esta Administración.

CARPINTEROS DE ARMAR. Se necesitan en el Hotel Avila, pagando buenos jornales.

OFICIALES DE CARRETERÍA. Se necesitan dos en el taller de Isidoro Salinas.

CUBAS. Se vende una partida de inmejorable construcción, de 26 á 40 cántaras de cabida. Informes: Julio Valladolid, Vitoria, 10, almacén de vinos.

PLANCHADORES. Se necesitan en la fábrica de sombreros, Vitoria, 5.

SE VENDE bicicleta de niño, en estado nueva. Razón, Vitoria, 19.

SE VENDE una bomba centrífuga de 3 HP., con su válvula de aspiración y tubería galvanizada, de 70 milímetros. Para verla y tratar en el almacén de hierros y ferretería «Casa Marcos», Santander, 10.

ARMARIO de comedor, de nogal y mármol, de ocasión, propio para hotel ó chalet, lo vende muy barato Evencio L. López, Espolón, 20.

CASA. Se vende ó arrienda la señalada con el número 35 del barrio de Huelgas, con amplios locales para cualquier industria y uno propio para despacho de carnes. Tiene jardín, corral, luz y agua. Informes en la misma.

COMPRO forraje de alfalfa, esparceta ó cebada. Santa Dorotea 6.

VERANEANTES. Alquilo gabinetes amueblados y piso. Razón, San Juan, 42, 3.º, derecha.

TRASPASO. Por defunción de su dueña y no poderlo atender su hija, se hace de la tienda de comestibles de San Cosme, número 1. En la misma informarán.

SE NECESITAN operarios zapateros en la fábrica de Ricardo Navarro, Santa Agueda, 46.

BURRITO, solo ó enganchado á toneao ó carrito, para pasear niños, se compra. Ofertas, á D. Antolín Blanco, Santocildes, núm. 4, 3.º

SIEGA, TRILLA Y BIELDA. Estas tres labores son las que preocupan á los agricultores en el verano.

La segadora Mc. Cormick hace la labor perfecta y en la primera campaña casi se amortiza el coste de la misma.

El trillo Fly, diferente á sus similares, hace la trilla en menos tiempo y el ahorro es considerable.

No tendrá personal que se niegue á trabajar con aventadora si emplea la Ciutat. Su ligereza en el trabajo es extremada.

Almacén de maquinaria agrícola y abonos minerales. Casa Grigelmo, Merced, 10.

MODISTA. Especialidad para niñas, se ofrece para las casas y en su domicilio. Almirante Bonifaz, 8.

POR DERRIBO de un almacén, vendo 130 piedras labradas de sillería, maderas, machones, 3.000 tejas, 15.000 ladrillos. Para tratar, con Felipe de la Viuda, almacén de vinos, Huerto del Rey.

HERRERO-ENCARGADO de almacén de maquinaria agrícola, con conocimientos de este ramo, se necesita. Inútil presentarse sin buenas referencias. Depósito de la Casa Lorda, Astiz y Compañía, calle de San Pablo, 26, Burgos.

CHICO. Se necesita, que escriba correctamente, de 14 á 15 años, en la secretaría del señor Tornos, Audiencia.

SE CEDE una habitación amueblada, casa particular. Informes: Almirante Bonifaz, número 2, 3.º

SE VENDE una vaca para leche, terreña. Informes: Nicolás Alonso, en Castañares.

SE CEDEN dos gabinetes amueblados, para matrimonio ó señoritas. Informes: «La Precisa», San Lorenzo, del 2 al 10.

SE NECESITA ama de cría, para casa de los padres. Informes: Lain Calvo, 63, 1.º, izquierda.

AL PÚBLICO. La Central de Hoteles Avila y Vascongada, ha establecido una oficina en la calle de San Juan, número 70 (esquina á la de la Moneda), donde se recibirán talones de gran velocidad y se encargarán de facturar cuantas mercancías se la confíen.

Precios muy reducidos y al comercio sin competencia.

También ofrecen coches prra viajes, paseo, bodas, etc.

ULTRAMARINOS. Preciso chico práctico, de 16 á 19 años. Sueldo de 50 á 90 pesetas. Informes: Benito Cea, en Portugalete (Bilbao).

VENTA de cebollino horcal. Se venden 400 eras, clase superior y de toda confianza. Para tratar y verlo con Restituto Becerril, en Palenzuela.

SE VENDE un familiar gran lujo, con guarniciones avellana, nuevas, y un coche de niño, todo de gran ocasión. Informes: San Gil, 3, de once á una de la mañana.

OFICIALAS SASTRAS para su casa, se necesitan; trabajo todo el año. Serán bien retribuidas cumpliendo con su obligación. Camarero, Duque de la Victoria, 19.

SUBASTA EXTRAJUDICIAL. Tendrá lugar á las once de la mañana del día 3 de Junio próximo, en la Notaría de D. Arturo García del Río, de Miranda de Ebro, de varias fincas rústicas y urbanas, radicantes en Bujedo y Candepajares, de dicho partido, en un solo lote y bajo las condiciones que se hallan de manifiesto en dicha Notaría.

PÉRDIDA. El día 22 de Agosto último se extravió en esta ciudad el título de maestra de María Rosario Lafont. Se gratificará á quien le entregue Espolón, 58, 4.º, habitación número 9.

SE VENDE un carro de varas, en buen uso, para una ó dos caballerías, en Barrios de Colina, Atanasio Lejarreta.

PRACTICANTE de farmacia. Se necesita para una de Gijón, que sea práctico y dé buenos informes. Dirigirse á los señores Mata y Cubria, plaza del Carmen, Gijón.

SE VENDE un coche-jardinera, de ocho asientos, un caballo de cuatro años y siete cuartas de alzada, arreos para tronco y otro de limonera. Informes: M. Isasi, San Gil, 7, almacén de vinos.

MOTOCICLETA «Indiam», dos cilindros, 2 3/4 HP, á toda prueba, se vende. Informes: Garage Moderno.

AMA DE CRÍA. Se ofrece para su casa, leche de cuatro meses. Informes: Fernan-González, 35, duplicado, 4.º

AMA DE CRÍA. Se ofrece para casa de los padres. Informará en Villodrigo (Palencia) Piedad Bermejo.

TRANSPORTES. Con esta fecha queda abierto un nuevo servicio de toda clase de transportes y mudanzas de muebles, para dentro y fuera de la población, con carros y autocamiones, á precios sumamente reducidos.

Avisos: Cristóbal González, Calera, 9, bajo; San Juan, 35, entresuelo; droguería de los señores Amézaga y Cano, y zapatería «La Castellana».

SIDRA. Vereterra y Cangas (Gijón). Preferida por su excelente elaboración. Grandes existencias á precios ventajosos. Pedidos dirigirles á Cesáreo Martínez, Llana de Afuera 1 y 3 (almacén).

SE VENDE una casa, sita en la calle del Puente, de la villa de Pampliega, muy apropósito para almacén; consta de planta baja, un piso y desván alto, tiene á la parte trasera un jardín, lindante con el río Arlanzón. Para tratar, en Pampliega, con D. Miguel Villanueva, ó en Burgos, con D. Máximo P. Tamayo, Concepción, 9, entresuelo.

BÁSCULAS-PUENTE para vagones, y carros-básculas para el comercio. Canastrones harineros. Construcción de vagones y vagonetas. Cajas de caudales.

Casa constructora Pibernat y Martí, Barcelona. Fundada en 1860. En Burgos, Progreso, 15, 2.º

VINO BARATO. En el almacén de Domicio Peciña, Progreso, 15, se vende el clarete de Rioja á 50 céntimos litro.

SARNA.—Antisárnico Martí. Unico que la cura sin baño. Venta: Barriocanal, Lain Calvo, 1; Amézaga y Cano, y Justo Martínez.

Agentes exclusivos: J. Uriach y Compañía, Bruch, 49, Barcelona.

SE ARRIENDA, en Tardajos (Burgos), hermoso y cómodo piso, suplica verse, estilo capital, amueblado ó sin amueblar, siete amplias habitaciones, además de cocina económica, etc. Todo soleado con vistas al campo y jardín de casa; hay luz eléctrica y automóviles diarios á la capital, de la que dista 10 kilómetros y dos al ferrocarril.

También se arrienda un gran local bien orientado, para industria ó almacén.

Para tratar, con el farmacéutico de dicha localidad.

NOVILLAS HOLANDESAS. Se venden dos, recién paridas, en el establo del señor Moliner, de segundo y tercer parto, con señal en boca.

SOLDADURA AUTÓGENA. Rogamos á usted visite el departamento de soldadura autógena del «Gran Garage Castilla», San Julián, 2.

OPOSICIONES, Magisterio, próximas oposiciones, preparación completa por funcionarios de cuerpos. Honorarios módicos. [illegible] Llana de Afuera, 4, 2.º

SE VENDE ó se arrienda una casa sita en la carretera de Madrid, á tres kilómetros de la ciudad, propia para labrador ó industria. Para tratar, con sus dueños Julián y Pedro García, en Villargamar.

SE ARRIENDA el segundo piso de una casa sita en Villatoro. Para tratar, con Hermenegildo Villalaín, en dicho barrio.

SE VENDE un carro nuevo de varas, para una caballería, Razón: San Gil, 1, 1.º

PÉRDIDA, el día 26, de un pendiente de oro con piedrecitas. Se gratificará á quien le entregue en Espolón, 32, 3.º

GUARDA. Se halla vacante la plaza de guarda del ganado vacuno del pueblo de Villayerno Morquillas, por cuatro meses, á contar desde primero de Junio. Para tratar, con el alcalde de dicho pueblo D. Lorenzo Hortigüela.

CHICO. Se necesita aprendiz, de 12 á 14 años, para almacén de paquetería y quincalla. Razón, Prim, 24.

CASA EN VENTA, la situada en esta ciudad, calle de Saldaña, núm. 9. Informes: Agencia de Negocios de Manuel Ruera del Río, Duque de la Victoria, 3 y 4.

COCHEROS, formales, se necesitan para las cocheras de Santos Soria, calle de la Moneda.

Jefatura de Obras Públicas

ACOPIOS DE PIEDRA

Debiendo procederse á la reparación de la carretera de Burgos á Melgar de Fernamental, se abre un concurso para la adjudicación del acopio de piedra machacada, destinada á los kilómetros 16 al 24, con arreglo al pliego de condiciones que estará de manifiesto en las oficinas de la Jefatura (Vitoria, 28) todos los días laborables, de diez á doce.

Las proposiciones se ajustarán al modelo que va unido á dicho pliego de condiciones y deberán presentarse en las citadas oficinas antes del día 10 de Junio próximo.

Burgos 26 de Mayo de 1923.—El ingeniero, C. Fesser.

Seguros de Incendios, Vida, Accidentes, Responsabilidad civil

La Nationale - La Preservatrice

Representante para Burgos y su provincia, Manuel Ruera del Río, Duque de la Victoria, 3 y 4.

AEG. Ibérica de Electricidad (S. A.)
(Sucursal de Valladolid)

Motores, dinamos, alternadores, transformadores.

Grupos convertidores.

Motores de gasolina, petróleo, gas pobre, etc.

Motores Diesel y Semi-Diesel.

Centrales de luz y fuerza con motores térmicos, hidráulicos, etc.

Instalaciones de riegos y de elevación de agua.

Ofertas y presupuestos gratis.

Representación en Burgos y su provincia: Julián Hernando Santa Cruz, calle del Cid, 7 y 9, tienda.

FERNÁNDEZ VILLA HERMANOS
BANQUEROS
Sanz Pastor, 14 y 16.—Burgos
Casa fundada en 1872

Compra y venta de valores, entregando los títulos en el acto.

Compra y venta de valores en comisión en las Bolsas de Madrid, Barcelona, Bilbao, París, Londres y demás del extranjero, en condiciones muy económicas.

Giro, cambio, descuentos, negociación de letras.

Depósito de valores, sin cobrar derecho de custodia.

Pago de cupones y demás operaciones bancarias.

En las cuentas corrientes á la vista se abona el 3 por 100 de interés.

Imposiciones de ahorro, abonando del 3 al 4 por 100, según los plazos.

POMADA Y DEPURATIVO

CEREO

Cura eczemas, herpes, quemaduras, sarna, sabañones ulcerados, escrófulas y toda clase de enfermedades de la piel.

Venta en farmacias. Depósitos: D. Federico de la Llera y señora viuda de Martínez.

Depurativo FUSTER
Gran purificador de la sangre

PREMIADO EN LAS EXPOSICIONES DE PARIS Y LONDRES

El Artritismo se puede comparar á un arbol que sus ramas son: el **reuma, herpes, asma, hemorroides**, enfermedades de la matriz, **flujo blanco, desarreglo menstrual**, del estómago, **fermentaciones, estreñimiento, cólicos nefríticos, piedras, arenillas, obesidad, diabetes** y todas las enfermedades que reconozcan por causa el exceso en la sangre de **ácido úrico, urea** y otros **venenos.**

El Depurativo FUSTER cura todas esas afecciones, porque su acción fisiológica es activar el trabajo de los riñones, para que eliminen el **ácido úrico, urea** y demás **oxidados de la sangre** por la orina y el sudor; de ahí que un solo medicamento cure radicalmente tantas enfermedades (al parecer), que en realidad no son más que una.

Puede pedirse en Droguerías y Farmacias y en la del autor

Fuster-BENIDORM (Alicante)

Depósito en Burgos: Farmacia de Barriocanal.

¡Ciclistas!

Pongo en conocimiento de mi numerosa clientela, y del público en general, que tengo establecida la venta de bicicletas, accesorios y toda clase de artículos de dicho sport.

Vendo las afamadas bicicletas marca «Diamant», de las cuales acabo de recibir una partida importante en los modelos de carrera y turismo, á precios sumamente económicos.

Asimismo tengo un gran surtido en piezas de recambio para toda clase de marcas.

Pídan precios antes de efectuar las compras, en casa de Benigno Gómez, Lain-Calvo, núm. 20.

NO OLVIDÉIS

que en las Cooperativas de Funcionarios y Militar se vende el exquisito vino de Rioja de Bodegas del Romeral (Félix Azpilicueta), al precio de 0'65 pesetas litro.

ACADEMIA PARISIÉN
DE CORTE Y CONFECCIÓN MARTÍ
para señoras y señoritas

Enseñanza práctica en todos los ramos de la costura, modistería, corsetería, lencería y sombreros.

Avellanos, 10 y 12, principal

Sres. Alcaldes, Sindicatos y Molineros

No contratar sin antes ver funcionar las turbinas, centrales eléctricas, transportes de electricidad y molinos harineros.

Alambres de cobre y galvanizadas, aisladores de alta y baja tensión y cuanto afecta á centrales eléctricas y molinos harineros.

Esta casa, en la actualidad, está instalando alumbrado eléctrico para 24 pueblos en esta provincia.

Informes, Gregorio Herrero, Medina del Campo.

Ya tenéis lo que necesitábais

Contiguos á la estación de Villaquirán, almacenes de madera de construcción, tarimas Norte y del país, tablas, tabletas, hoja, ripio, cañizos y verjilla para cielo raso; cemento, cal, yeso, ladrillos de todas clases, tejas, baldosas, etc., donde podéis comprar con esmero y economía.

Consultad precios en dichos almacenes ó en Burgos, Almirante Bonifaz, 5, 1.º, á su propietario D. Angel Enedáguila.

Uniformes civiles y MILITARES

Consultar clases y precios

CAMARERO

PLAZA DEL DUQUE DE LA VICTORIA, 19

Banco Agrícola Comercial

Importación : Banca : Exportación
Caja de Ahorros

Consulten precios de

NITRATO DE SOSA DE CHILE

CALIDAD GARANTIZADA / IMPORTACIÓN DIRECTA

Oficinas: Huerto del Rey, 4 y 6

— Burgos —

ACEITES Y GRASAS
para automóviles
y toda clase de máquinas.
ISLA Y VILLANUEVA
Calle de Madrid, 5 | Teléfono 544.

CLINICA DENTAL
DE
D. EUSEBIO MORANCHEL
Espolón, 2 y 4

Regente: D. GABRIEL SALA, dentista

Especialista en las enfermedades de la boca. Dentaduras montadas en cauchú y oro. Puentes sistema americano. Dientes de espiga, coronas (muelas) y dientes de oro de 75 pesetas.

Dentaduras completas desde 500 á 1.500 pesetas, garantizadas por tres años.

CASA DE CAMBIO

Plaza del Duque de la Victoria, 19, frente á la Catedral

COMPRA-VENTA DE ORO Y PLATA, en monedas nacionales y extranjeras.

COMPRA-VENTA de toda clase de billetes extranjeros (marcos, coronas, francos, libras, dolars, escudos, etc., etc.)

ACADEMIA PÉREZ-HERNÁIZ
PARA INGRESO EN CORREOS
Director: D. MANUEL PÉREZ HERNÁIZ,
OFICIAL DEL CUERPO.

Este Centro, que cuenta con competente profesorado, es el que mayores resultados ha conseguido en todas las convocatorias entre los que se dedican á esta clase de preparación.

Han obtenido plaza en la última convocatoria D. Francisco García, D. Austricliciano Martínez, D. Florencio Gallo, D. Federico Alonso y D. Alfredo Pérez.

En los distintos ejercicios aprobaron el 90 por 100 de los presentados: estos datos son la mejor garantía de tan acreditada Academia.

Para informes, reglamento, etc., al director, Calera, 15 y 17, principal.

TIENDA DE COMESTIBLES
SALOMÓN FERNÁNDEZ
San Juan, 25

Visiten esta casa, donde encontrarán los mejores artículos concernientes al ramo de ultramarinos.

Convalecientes de la
GRIPPE
tomad el
Vino Pinedo
Reconstituyente enérgico
Tónico del corazón

Imprenta del DIARIO DE BURGOS

Caja de Ahorros
del Círculo Católico de Obreros de Burgos
Concepción, 29

INTERESES QUE ABONA	
	Imposiciones ordinarias 3'50 por 100
	Imposiciones á 6 meses 4 por 100.

Capital de imponentes en 31 de Marzo 5.122.423'09 pesetas

Días laborables: De nueve y media á una y de tres á seis.

FÁBRICA DE YESO

Se venden todos los aparatos para una fábrica moderna de yeso fino.

::ISLA Y VILLANUEVA::

CALLE DE MADRID, 5

(Hospital de la Concepción)

M.E.C.D. 2017

Casa Munguía

Plaza Mayor, 42, y Lain-Calvo, 9.-Teléfono número 88.-Burgos

Gran casa de tejidos, pañería y confecciones de caballero, señora y niños

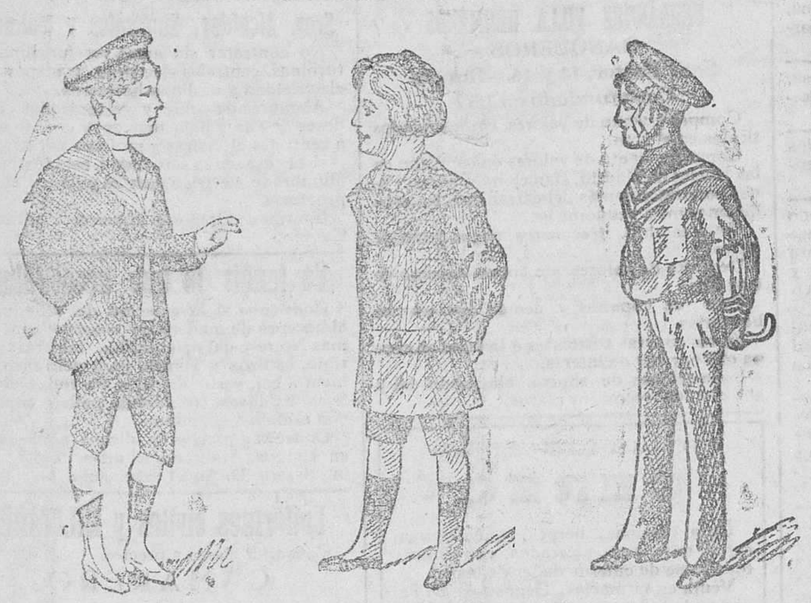

Sesenta modelos diferentes en trajecitos de dril, paño y pana, desde 8 á 50 pesetas

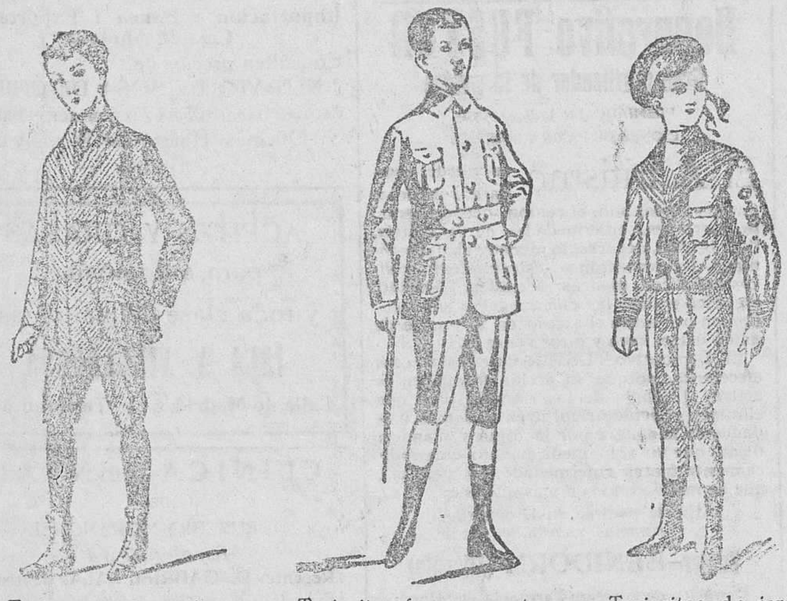

Trajes para jovencitos, en paño y dril. desde 20 á 70 pesetas

Trajecitos forma «sport», de paño y dril, á 18, 20, 25 y 30 pesetas.

Trajecitos de jerga azul y alpaca blanca, desde 30 á 65 ps.

Precio fijo verdad. Todos los artículos marcados.

NUEVO ESTANTE A PEDAL CON

FRICCIONES de BOLAS de ACERO

LA MEJORA MÁS ÚTIL QUE PODÍA DESEARSE.

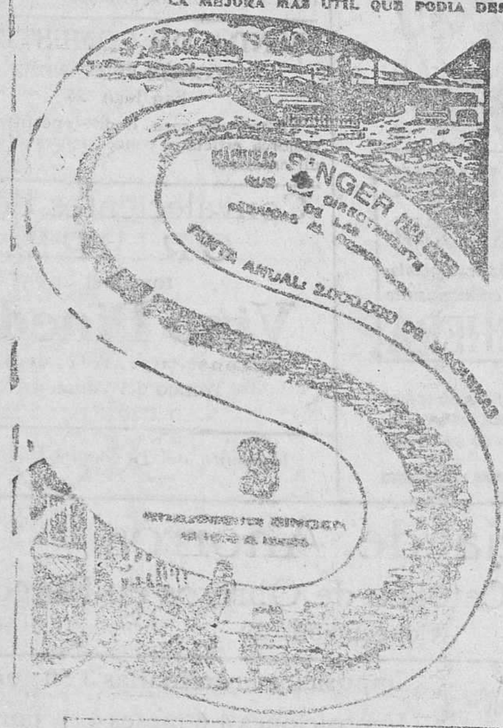

NO CABEN YA EN LAS MÁQUINAS PARA COSER

SINGER

MÁS PERFECCIONES NI MECANISMO MÁS EXCELENTE.

Máxima ligereza
Máxima duración.
Mínimo esfuerzo en el trabajo.

Depósito en Burgos Espolón. núm. 44.

Fábrica de libros rayados

(MOVIDA POR ELECTRO-MOTOR)

Mayores / Diarios / Copiadores / Actas
Encuadernaciones / Fábrica de cajas de cartón

Enrique Martínez :: Lain-Calvo, 12, Burgos

El niño que usted cría, ¿cuánto aumenta de peso?

Pues pruebe sólo un mes á criarlo con GLAXO, y verá que aumenta mucho más y estará más alegre y dormirá mejor.

Esa es la prueba única, la que convence á todo el mundo. Además de la de enterarse de los muchos miles de madres que crían á sus hijos con **GLAXO.**

GLAXO, que es la mejor leche de vaca apropiada al estómago humano, aumenta la leche de las madres que crían, y es maravilloso para enfermos, ancianos. embarazadas y convalecientes : : : :

Casas que venden el GLAXO: Fabián Barriocanal, Cid, 17; Amézaga y Cano, Espolón, 30; Viuda de Justo Martínez, Plaza Mayor, 45; Federico de la Llera, Plaza Mayor, 33; Juan Bartolomé, Plaza de Prim, 21, y otras.

Representante en Burgos: VIUDA DE FRANCISCO ALCALDE ORIVE.

Importadores exclusivos: Sebastián Tauler y Compañía, Montera, 18, Madrid

Casa de Saldos

ALMIRANTE BONIFAZ, 15

Todo el que quiera aprovecharse, llegó el momento

Colchas piqué, tamaño grande, á 6'75 pesetas una.
Cortes de colchón, cutí satinado, á 8'90.
Refajos, punto, á 1'25 y 1'75.
Cortes de traje para caballero, impermeable, á 11.
Toallas felpa, á 0'60.
Ligas, á 0'50.
Calcetines seda, reforzados, á 1'75 y 2'25.
Camisas caballero, batista y franela, á 4'50 y 4'90.
Sábanas, tamaño grande, á 4'75.
Camisetas caballero, gamuza y cheviot, á 1'75.
Corsés faja, garantizados, á 4'50.
Idem seda y sedalina, á 8 y 10.
Trapos cocina, semi unión, á 0'45.
Delantales cocina, semi unión, á 1'25.
Bufandas pirineo, grandísimas, á 1'75 y 2'25.
Paños higiénicoss (estuche media docena), á 2'90.
Hay muchos artículos más, imposible de detallarse, á precios increibles.

Almirante Bonifaz, 15. CASA DE SALDOS

C.ías Marítimas y Francesas

C.ie G.le Transatlantique

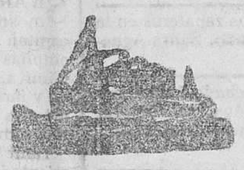

Sub-Atlantique y C.ías Chargeurs Reunis

Línea Brasil - Uruguay - Argentina

Salidas fijas y sin transbordo desde el puerto de BILBAO para RIO DE JANEIRO, MONTEVIDEO y BUENOS AIRES.

PROXIMAS SALIDAS:

El día 15 de Junio el vapor correo CEXLAN.
El día 9 de Julio el vapor correo ANGO.
Admitiendo pasajeros de primera, preferente, tercera especial y tercera clase
Precio en tercera especial. 410 pesetas, incluído impuestos.
Precio en tercera clase . . 380, incluído impuestos.

Salidas del puerto de BURDEOS para RIO DE JANEIRO, SANTOS, MONTEVIDEO y BUENOS AIRES por vapores correos de gran velocidad.

PROXIMAS SALIDAS:

El día 9 de Junio el vapor correo MASSILLA.
El día 28 de Julio el vapor correo LUTETIA.

Admitiendo pasajeros de gran lujo, lujo, primera, segunda y segunda intermediaria

Linea de Bilbao, Habana y New-Orleans

El día 9 de Junio el vapor DELASALLE.
El día 9 de Julio el vapor KENTUCKY.

Admitiendo pasajeros de segudda, segunda intermediaria, tercera preferente y tercera clase.

Línea postal Santander - Habana - Veracruz

SALIDAS: 15 Junio, vapor ESPAGNE. 22 Junio vapor CUBA.

Para informes y billetes de pasajes, dirigirse á los agentes de la Compañía

Sres. Félix Iglesias y C.ª, Arenal, 6, Bilbao. Teléfono, 1081

Holland América Line de Rotterdam

Servicio regular de vapores de pasaje desde los puertos del Norte de España á los de Cuba-México

Próximas salidas para la Habana, Veracruz y Tampico, admitiendo pasajeros de cámara, segunda económica y tercera clase:

LEERDAM	Bilbao . . . 29 Mayo.	SPAARDAM	Bilbao . . . 19 Junio.
	Santander. 30 »		Santander. 20 »
	Coruña . . 1 Junio,		Coruña . . 22 »
	Vigo . . . . 2 »		Vigo . . . . 23 »
MAASDAM	Bilbao . . . 8 Julio.	EDAM	Bilbao . . . 31 Julio.
	Santander. 9 »		Santander. 1 Agosto.
	Coruña . . 11 »		Coruña . . 3 »
	Vigo . . . . 12 »		Vigo . . . . 4 »
LEERDAM	Bilbao . . . 21 Agosto.	SPAARDAM	Bilbao . . . 9 Sepbre.
	Santander. 22 »		Santander. 10 »
	Coruña . . 24 »		Coruña . . 12 »
	Vigo . . . . 25 »		Vigo . . . . 13 »

MAASDAM
Bilbao . . . 2 Octubre.
Santander. 3 »
Coruña . . 5 »
Vigo . . . . 6 »

Precios del pasaje en tercera clase: Habana, 557 pesetas; Veracruz-Tampico, 600'25, incluídos los impuestos.

Para toda clase de informes dirigirse á los agentes señores D. Francisco García, en Santander; Pérez Ullívarri é Hijos, en Bilbao; López z Sánchez, en Coruña, y D. Joaquín Dávila y Compañía, en Vigo.

Fábrica de gaseosa de Alejo Madrazo

A los revendedores les interesa saber que esta antigua y acreditada Casa establece para sus selectos productos los siguientes precios:

Gaseosa clase extra (tapón de corcho) 2'50 pesotas docena
» » superior (tapón de bola) 2 » »

Se advierte á nuestros consumidores, que mis artículos se siguen fabricando con materias de primera calidad y sometidos á minuciosos análisis cualitativo y cuantitativo.

Envío á todos los comerciantes de la provincia.

INSTALACIÓN Y REFORMA

DE

Fábricas de harinas por CILINDROS	Molinos harineros por PIEDRAS

HIJO DE SOTERO DIEGUEZ

— Casa fundada en 1880 —

Calle José María Lacort, 30.—Valladolid

NOTA.—Entre los muchos molinos hechos en esta misma provincia, tengo el reciente é importante del pueblo de TUBILLA DEL LAGO.

Prepárese para el próximo estiaje

Ahora que dispone usted de fuerza hidráulica, considere detenidamente cual es el motor que más le conviene

Yo puedo ofrecerle un tipo de motor ideal: el MOTOR SEMIDIESEL «AMIS» fabricado en Suecia para quemar petróleo bruto de bajo precio.

No tiene válvulas — No tiene carburador
No tiene magneto — No tiene bujías

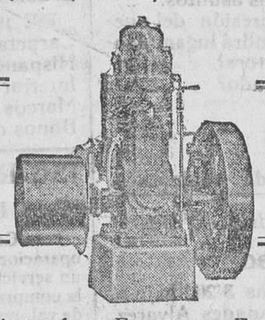

Gran número de ellos funcionando en España :: Entrega inmediata de almacén

Pídanse datos y presupuestos al agente

TOMÁS OREJÓN.—Madrid, 9, Burgos

Aguas y Balneario de Cestona

(SOCIEDAD ANÓNIMA)

Aguas minero-medicinales, únicas indicadas con éxito maravilloso para las enfermedades del hígado, intestinos, estreñimiento, neurastenia, artritismo, estómago, bazo, etc., etc.

El Carlsbad de España

Explotadas desde el año 1784 y declaradas de utilidad pública en 1792
De venta en todas las farmacias y droguerías
Temporada oficial de 15 de Junio al 30 de Septiembre

HOTELES DEL BALNEARIO

Cuatro pertenecientes á la Sociedad Propietaria del Balneario, instalados con los últimos adelantos de confort é higiene.—Espaciosas habitaciones para 500 huéspedes. Restaurants.—Ascensores.—Salones.—Sala de lectura, etc., etc.

ITINERARIOS

Para viajeros procedentes de la línea del Norte: estación de Zumárraga, á 27 kilómetros, 45 minutos de recorrido.

Para la línea de los Vascongados, de Bilbao á San Sebastián: estacióa de Arrona, á 7 kilómetros, 12 minutos de recorrido.

Hay servicio regular de automóviles en ambas estaciones, durante la temporada oficial.

Pídanse noticias directamente á las oficinas de Cestona (Guipúzcoa)

Servicios de la Compañía Trasatlántica

Línea de Cuba á Méjico

Servicio mensual saliendo de Bilbao el 17, de Santander el 19, de Gijón el 20 y de Coruña el 21, para Habana y Veracruz. Salidas de Veracruz el 16 y de Habana el 20 de cada mes, para Coruña, Gijón y Santander.

Línea de Buenos Aires

Servicio mensual saliendo de Barcelona el 4, de Málaga el 5 y de Cádiz el 7, para Santa Cruz de Tenerife, Montevideo y Buenos Aires; emprendiendo el viaje de regreso desde Buenos Aires el día 2 y de Montevideo el 3.

Línea de New York, Cuba-Méjico

Servicio mensual saliendo de Barcelona el 25, de Valencia el 26, de Málaga el 28 y de Cádiz el 30, para New-York, Habana y Veracruz. Regreso de Veracruz el 27 y de Habana el 30 de cada mes, con escala en New-York.

Línea de Venezuela-Colombia

Servicio mensual saliendo de Barcelona el 10, el 11 de Valencia, el 13 de Málaga y de Cádiz el 15 de cada mes para Las Palmas, Santa Cruz de Tenerife, Santa Cruz de la Palma, Puerto Rico y Habana. Salida de Colón el 12 para Sabanilla, Curaçao, Puerto Cabello, La Guayra, Puerto Rico, Canarias, Cádiz y Barcelona.

Además de los indicados servicios, la Compañía Trasatlántica tiene establecidos los especiales de los puertos del Mediterráneo á New-York, puertos Cantábrico á New-York y la línea de Barcelona á Filipinas, cuyas salidas se anunciarán oportunamente en cada viaje.

Estos vapores admiten carga en las condiciones más favorables y pasajeros, á quienes la Compañía da alojamiento muy cómodo y trato esmerado, como ha acreditado en su dilatado servicio. Todos los vapores tienen telegrafía sin hilos.

Para informes sobre pasaje de cámara y carga, diríjanse al agente de la Compañía en Burgos

Julián Ruiz.—Puebla, 20, 2.º, derecha

¡¡SEÑORAS!!

Vuestra salud, vuestra belleza, vuestro bienestar físico, que es el mayor tesoro de la vida, lo deberéis al famoso antiséptico

LYSOFORM

del Dr. HANS ROSEMANN, de Berlín, con el que podréis cuidar todas vuestras medidas higiénicas, en aquellas necesidades más íntimas.

LYSOFORM

es el desinfectante más enérgico y el único de olor agradable, inofensivo, atóxico y de empleo sencillo.

LYSOFORM

es lo más indicado para la toilette, cuidado de enfermos y niños. Evita contagios.

LYSOFORM

está recomendado por toda la ilustre clase médica y se emplea en la higiene pública y privada. Sus bondades en todas sus aplicaciones son siempre la mejor garantía.

De venta en todas las farmacias y droguerías de Burgos

Frascos de 100, 250, 500 y 1000 gramos

LODOS DE CUCHO

Pomada sin rival para curar toda clase de úlceras, costras, picores, sarna y todas las erupciones de la piel

DE VENTA EN FARMACIAS Y DROGUERIAS

M.E.C.D. 2017