Diario de Burgos

ÚLTIMOS TELEGRAMAS Y NOTICIAS DE LA TARDE

Año XXXIII. Núm. 9.763.—Burgos / Imprenta, Redacción y Administración: Vitoria, 16, bajo. Teléfono 165 / Sábado 7 de Abril de 1923

ACADEMIA GENERAL PREPARATORIA
DIRIGIDA POR
DON IGNACIO ALBARELLOS, comandante de Artillería
FUNDADA EN 1913

CARRERAS MILITARES / CORREOS / TELÉGRAFOS / ESTADÍSTICA
Clases de Francés, Inglés y Mecanografía
Preparación de señoritas para oposiciones

En 1922 fueron presentados en las Academias militares 17, ingresaron 13, pendientes del último ejercicio, 3.
En las últimas convocatorias de Correos y Telégrafos ingresaron 10, de ellos 7 preparados en siete meses.
Varias señoritas han obtenido plaza en Hacienda, Estadística, etc.
Pídanse informes, detalles y reglamentos

CALERA, 25 | TELÉFONO 428

GRAN TINTORERIA
MOVIDA A VAPOR Y FUERZA ELECTRICA
JOSÉ MASIP

Tintes sólidos y modernos sobre toda clase de tejidos, lana, seda ó algodón, teñidos á la muestra.
Lutos en ocho horas.
Limpieza en seco y bien perfeccionada.
Se tiñen toda clase de ropas de militar y sacerdote, así como también impermeables.
Tienda-despacho: Lain-Calvo, 31. — Talleres: calle del Hospital Militar, 5
PRONTITUD :-: ECONOMIA :-: ESMERO

VILLALAIN, médico dentista
Horas de consulta:
de diez á doce y de tres á cinco
Calle de Vitoria, número 28

DOCTOR PADILLA
PARTOS Y ENFERMEDADES DE LA MUJER
Consulta de doce á una y de cuatro á cinco
DIATERMIA
Santocildes, 10, 1.° — Teléfono 511

LUIS MARTINEZ OLMOS
DEL HOSPITAL DE SAN JUAN
Consulta de Medicina general y especialmente de pulmones y corazón
De doce á dos.—Calle Vitoria, núm. 20, 1.°

AMÉZAGA Y CANO
Farmacia.—Espolón, 30
En esta farmacia se prepara por electrolisis el hipercloruro de sosa neutro, antiséptico por excelencia, según procedimiento de los Doctores Carrel y Dakin.
Disponemos asimismo de una autoclave para toda clase de esterilizaciones.
En medicamentos y específicos, los más modernos.

DOCTOR C. URRACA
OCULISTA
Consulta de doce á dos.-Gratis á los pobres
Lain-Calvo, 18, principal.

DOCTOR LOPEZ GOMEZ
EX PROFESOR DEL INSTITUTO RUBIO, DE MADRID
Especialista en garganta, nariz y oídos
Espolón, 42, entresuelo
Consulta: de diez á una de la mañana

DOCTOR URETA DEL VAL
OCULISTA
Consulta: de diez á doce y de cuatro á seis
Gratis á los pobres
Duque de la Victoria, número 19
(antes plaza del Arzobispo)

DOCTOR MARDONES
MEDICO DENTISTA
ESPECIALISTA
EN ENFERMEDADES DE LA BOCA Y DIENTES
Horas: de nueve á doce y de tres á seis
San Juan, 63, 1.°, derecha

Ecos políticos

DESDE MADRID

Ya está firmado el decreto disolviendo las Cortes y fijando las fechas de las elecciones de diputados y senadores y convocatoria de la nuevas Cortes. Son las que ya eran sabidas.

La declaración ministerial no hace alusión alguna al artículo 11 de la Constitución, pero sí á otros puntos de la misma, como la reforma del Senado, á establecer en las Cámaras que funcionen por lo menos cuatro meses de ordinario y á reducir los casos en que puedan estar suspendidas las garantías constitucionales. Anuncia además el documento otras reformas de carácter político-social, en armonía con lo que se viene diciendo hace tiempo, y ratificando el propósito de implantar el protectorado civil en Marruecos.

Lo interesante sería que se dijera en qué forma se van á hacer todas esas cosas, pero no es tan fácil formularlo como parece. Tampoco se darán los ministros gran prisa en redactar los proyectos que necesitan la aprobación de las Cortes. De todo lo que se enumera en ese programa, lo único que no dejará de la mano el Gobierno, y eso porque no hay más remedio, es lo referente á Marruecos. Aquí, en Madrid, no se tiene idea exacta de cómo se aprecia esta cuestión en el resto de España. En todas las provincias se advierte un hondo disgusto, viendo de qué manera se gastan las energías de la Nación en una campaña estéril.

Dentro de corto plazo habrá que acudir nuevamente al crédito para pagar las atenciones del presupuesto vigente. Porque los ingresos, con ser tan cuantiosos, no bastan para sufragar los gastos.

Los rentistas estarán de enhorabuena al hacerse una nueva operación financiera, y las fuerzas vivas del país han de pasar por el trance, si Dios no lo remedia, de verse completamente arruinadas.

Bonita perspectiva en vísperas de elecciones, y sin embargo, no servirá de ejemplo para impedir que triunfen en las urnas los encasillados por el Gobierno, de acuerdo con los caciques, que serán los mismos que nos han conducido á estos extremos tan lamentables.

Y gracias, en medio de todo, que nos hemos podido librar del conflicto que se nos venía encima y por mucho tiempo, si llega á prevalecer el criterio del señor Pedregal de ir por encima de todo á suscitar la cuestión religiosa.

M.

6 de Abril.

TERRORISMO SINDICALISTA

Dos atentados en Barcelona y uno en Manresa

BARCELONA.—A las dos y media de la tarde, al dirigirse á su domicilio en la calle de los Condes de Bellloch el obrero Agustín Viladont, cuatro desconocidos le hicieron disparos de revolver, produciéndole heridas en la región lumbar. Fué trasladado en grave estado al dispensario de Hostafranch.

Se asegura que Viladont pertenece al Sindicato libre.

Al mediodía, en la calle de Villarroel, frente al «Bar Maruxa», tres desconocidos que se hallaban apostados en un portal, dispararon varios tiros contra el obrero Francisco Pastor García, de 39 años, perteneciente al Sindicato único del ramo de agua, causándole una herida en la región lumbar y otra en la nalga derecha. Ingresó en el Dispensario de la calle de Sepúlveda, donde se le practicó la primera cura, siendo calificado su estado de grave.

A las cuatro de la tarde, se hallaban jugando en un café de Manresa, situado en la calle de Pedro III, varios camareros pertenecientes al Sindicato libre. Fueron objeto de un atentado por parte de varios sujetos que se hallaban en la calle, los cuales hicieron sobre ellos una descarga, de la que resultaron heridos Eduardo Pols, Lorenzo Martínez, Manuel Hernández y Domingo Altimira, los dos primeros domiciliados en Barcelona.

Los agresores huyeron.

Diligencias del juzgado

BARCELONA.—El herido Agustín Viladont ha declarado ante el juez, diciendo que pertenece al Sindicato libre del ramo del agua, del que es presidente. No está enemistado con nadie, ni ha sido amenazado nunca. No sabe quién le agredió, porque solamente oyó los dos primeros disparos y cayó á tierra, perdiendo el conocimiento.

Otro herido, Francisco Pastor, no ha podido declarar por impedírselo su estado.

El juzgado ha practicado activas diligencias para el esclarecimiento de los dos atentados cometidos en Barcelona, pero hasta ahora no han sido eficaces.

Uno de los heridos en Manresa ha dicho que entre sus agresores se encontraba un sujeto llamado Juan Figueras, á quien busca la policía.

Fallecimiento de un herido

BARCELONA. — Ha fallecido el obrero Francisco Pastor, víctima del atentado cometido por la tarde en la calle de Villarroel.—*Mencheta.*

Automóviles de alquiler
conducidos únicamente
por sus propietarios - -
«LOS DOS CHAUFFEURS»
Progreso, 5)(Teléfonos 487 y 498

Ayuntamiento

Sesión de ayer

Se abre á las 7'25 de la tarde, bajo la presidencia del señor Cuesta, quedando aprobada el acta de la anterior.

Despacho ordinario

Cementerios

Se concede á D. Antonio Díaz Huidobro, la propiedad de una sepultura en el cementerio de San José.

Obras

De conformidad con una moción del señor Gómez de Cadiñanos, se acuerda adoquinar el trozo de la calle de San Pablo, comprendido entre las de la Calera y Progreso.

Un emplazamiento

Se da lectura de un informe del letrado señor Andrade sobre un emplazamiento notificado á la Corporación, en el que el Ayuntamiento ha de comparecer.

(Mientras este asunto se resolvía permaneció ausente del salón el señor Gómez de Cadiñanos).

El servicio de incendios

Se toma en consideración, y pasa á informe, una moción del señor Enedáguila, proponiendo la reorganización del servicio de incendios.

Cuentas

Apruébanse varias.

Fuera de convocatoria

La Corporación queda enterada de los documentos siguientes:

Comunicaciones de la Hermandad y del Hermano mayor del Calvario y Santo Entierro, dando las gracias al Ayuntamiento por su asistencia á la procesión del Viernes Santo.

Un oficio del señor gobernador civil transcribiendo la R. O. sobre encauzamiento del Arlanzón.

Otro, de la misma autoridad, aprobando los presupuestos municipales.

Una comunicación del señor capellán del Hospital de San Juan participando que mañana domingo, á las ocho, se dará la comunión pascual á los enfermos, por si se dignan asistir los señores concejales.

Ruegos y preguntas

El señor Merino ruega á la alcaldía que se dirija á la Compañía del Norte para que construya un paso desde el fielato de la estación hasta la plazoleta de la misma, porque en días de lluvia se encuentra intransitable.

—El señor Ávila pide al Ayuntamiento que testimonie su gratitud á D. Vicente Sagredo, vecino de Santo Domingo de la Calzada, que días pasados salvó la vida á dos niñas que se habían caído al río Arlanzón y que se solicite para dicho señor la cruz de Beneficencia.

—El mismo capitular interesa el arreglo de las inmediaciones del cuartel que ocupa la guardia civil.

Le contesta el alcalde diciendo que había ordenado una inspección facultativa para comprobar si reunía condiciones higiénicas el edificio, encontrándose con que todas las alcantarillas del mismo vertían al cauce y después de cruzar varias huertas inficcionaban el río Arlanzón, con grave peligro para la salud pública.

Como esto, después del considerable desembolso que ha hecho el Ayuntamiento para dotar de alcantarillado á aquella zona, no podía tolerarse, ordenó la alcaldía al propietario de la finca que llevase á efecto las obras necesarias, quedando incumplidas dichas órdenes en su mayoría.

Además, el señor coronel de la guardia civil participa de oficio que el alojamiento de la fuerza es provisional, porque les ha despedido el dueño de la casa.

Añade el señor Cuesta que en estas condiciones no le es posible ordenar nuevas obras.

—El señor Ávila pide que se coloquen barandillas en el puente del Dos de Mayo.

—El señor Gómez de Cadiñanos interesa de la Alcaldía que dé las órdenes á Contaduría para que reuna los datos relativos al retiro obrero, para cumplir la ley, porque hay cantidad en el presupuesto.

Manifiesta el señor alcalde que se han hecho consultas al Instituto de Reformas Sociales, el cual no ha contestado.

—El mismo señor Cadiñanos pide que el Ayuntamiento se ponga al habla con el dueño de los «Baños de los Jardines», ofreciéndole aumentar la subvención á cambio de que ponga dos pilas gratuitas á disposición de los obreros.

—El señor Echevarrieta dice que ha leído en la Prensa que el día de Viernes Santo la comisión de Abastos acordó en el mismo matadero condonar los derechos como premio á los tablajeros que mejores reses presentaron, y manifiesta que tal acuerdo es ilegal, por lo que pide al alcalde que lo deje en suspenso, como lo hizo el año pasado.

Los señores Cuesta y Pavón afirman que no existe acuerdo, sino un informe de la comisión de Abastos, que se presentará en la sesión próxima.

—El señor Echevarrieta dice que ha leído que se había reunido la Junta de Subsistencias, y había acordado la rebaja de varios artículos de primera necesidad, pero como no tenía carácter ejecutivo se dirigió al Gobierno recabando facultades para hacer cumplir sus resoluciones y esta es la fecha en que se sigue vendiendo todo á los mismos precios.

Declara el señor Cuesta que aun no han contestado de Madrid, y el señor Echevarrieta evidencia que estaría justificado un voto de censura para el ministerio, que de forma tan despectiva se produce.

—El señor Ruera pregunta á la comisión de Hacienda en qué consiste que á los arrendatarios de los puestos del Mercado cubierto se les cobran desde 1.° de Abril dos pesetas diarias, en vez de una, pues no tiene noticia de que se haya acordado elevar la tarifa en tal proporción.

El señor Cuesta dice que indudablemente será algún error y promete ocuparse hoy mismo del asunto.

Se levanta la sesión á las ocho y cinco minutos.

Fábrica de licores

Mariano del Barrio concede 4 meses y más plazo á los buenos clientes.
Pedidos, á la calle de Santander, 36, teléfono 233, ó á la fábrica, teléfono 365.

INTERESES MATERIALES

EL BANCO CENTRAL EN 1922

La Junta de la Naviera Bermeo

Celebró su Junta de accionistas el Banco Central. Acudieron 92.000 acciones.

La Memoria del ejercicio de 1922, aprobada por unanimidad, da cuenta del satisfactorio resultado obtenido.

La utilidades líquidas sumaron pesetas 7.669.797'37.

Se acordó mantener el dividendo de 8 por 100 del año anterior.

Elogia la Memoria la cooperación que en todas ocasiones vienen prestando al Banco Central los Bancos asociados y la labor de su personal, y termina haciendo constar que la Sucursal de Toledo se ha instalado en un local de propiedad del Banco y que se espera que en breve plazo queden terminadas las obras de instalación de las oficinas centrales.

Ascienden á veintiuna las Sucursales de la entidad, y últimamente han sido abiertas al público las de Jaén, Martos y Piedrahita.

EL MINERAL

Siguen las buenas impresiones respecto á la explotación de mineral en nuestras minas.

La intensidad del trabajo aumenta.

La Oreonera labora activamente.

LA NAVIERA «BEIRMEO»

Esta Compañía celebró su junta general.

Según nos comunican en carta sus directores gerentes, fueron adoptados por unanimidad los siguientes acuerdos:

Hace constar que en todos los actos realizados, tanto por el Consejo como por la Gerencia, resplandece el mayor interés en la defensa de los intereses de la Compañía, así como la mayor buena fe y honorabilidad, sin que en ningún momento se vea el menor indicio en contra, por lo que se han hecho dignos á la confianza que las Juntas anteriores les habían dispensado.

Aprobar la gestión del Consejo y Gerencia, acordándose el más expresivo voto de gracias para todos y cada uno de los señores que la componen por su honrada y acertada gestión.

Haber visto con el mayor disgusto la campaña calumniosa y de difamación llevada á cabo por el accionista D. José Nieto Méndez, que tanto ha perjudicado á la Compañía, así como el que el mismo, para causar un mayor efecto y deslumbrar á la opinión pública, firme sus artículos con el título de notario, con el que quiere dar la sensación de honorabilidad y encubrir su campaña de escándalo y difamación.

Hacer también constar su indignación ante la conducta de un corto número de accionistas que, viendo el modo de eludir el pago de los dividendos pasivos que les falta por desembolsar y á lo cual se habían comprometido con sus firmas ó con las de personas por ellos autorizadas, han tenido la desaprensión de negar la veracidad de la firma ó puesto en duda su legitimidad, constándoles á ciencia cierta ser legítima, y no dudando faltar á la verdad para eludir el pago de sus compromisos; y

Acuerda el más expresivo voto de gracias para toda la Prensa de esta villa, que conocedora de lo aleatorio del negocio en sí y de la honorabilidad con que la Compañía ha sido dirigida, no se ha prestado ni directa ni indirectamente á iniciar ni secundar la campaña de escándalo y difamación que tanto puede contribuir al descrédito de la plaza de Bilbao.

(De *La Gaceta del Norte* del día 3 de Abril).

Cruz Roja

Servicios para la semana próxima:

En el Consultorio:

D.ª María Fernández Villa de Turiño y señoritas Angeles Arroyo y Ana de Sebastián.

En Barrantes:

D.ª Mercedes Barón de Arnaiz y señoritas Consuelo Solano y Clementina Gómez.

LA FILARMÓNICA

El concierto que anoche se celebró en el Teatro principal, fué magnífico por todos conceptos.

La Orquesta Filarmónica, de Madrid, que dirige el maestro Pérez Casas, era la encargada de interpretar el escogido programa.

El teatro estaba imponente; la expectación enorme; en la sala se respiraba ese ambiente especialísimo, propio de las grandes solemnidades musicales.

Al presentarse en el escenario el señor Pérez Casas al frente de su famosísima Orquesta, estalló una cariñosa salva de aplausos, precursora de las innumerables ovaciones que durante la velada habían de prodigarse á la benemérita sociedad Filarmónica que con tanta autoridad dirige el maestro ya mencionado.

En la primera parte del programa figuraba la overtura creada por Mendelssohn, que lleva por título «La gruta de Fingal».

En dicha página musical el inmortal maestro ha vertido á raudales su inagotable inspiración, resultando una obra preciosa que describe maravillosamente la visión de aquella «Gruta» misteriosa, azotada constantemente por las inquietas olas del mar.

El efecto que la Orquesta produce, no puede ser más sorprendente, ni más real.

Pérez Casas, secundado admirablemente por los excelentes profesores que integran su magnífica agrupación artística, hicieron verdaderos prodigios de interpretación, ejecutando la obra de un modo estupendo.

La obra de Mendelssohn gustó extraordinariamente.

El célebre «Nocturno» del «Cuarteto» de Borodín, es una preciosidad; en la orquesta, como es natural, resulta ampliado, causó en el auditorio una sensación extraordinaria.

«Danzas guerreras», también de Borodín, es una obra pintoresca en extremo; describe admirablemente el asunto que el inspirado autor ha tomado para pintar con manomaestra las originalísimas danzas guerreras que tienen lugar en la famosa ópera titulada «El Príncipe Igor».

Al terminar la primorosa ejecución que la orquesta dió á las mencionadas Danzas, estalló una formidable ovación.

En la segunda parte oímos con gran complacencia la estupenda creación de Rimsky-Korsakow que lleva por título «Scherezada».

Esta es preciosa; tan sugestiva es, que el oyente, arrastrado por la originalidad de las ideas musicales, aplaude sin cesar y con verdadero entusiasmo.

La Orquesta realizó una labor insuperable.

Pérez Casas, sobrio, justo, haciendo las indicaciones precisas para obtener el mejor resultado, consiguiéndolo con creces.

Los cuatro tiempos de «Scherezada» fueron ovacionados; verdad que son preciosos y originalísimos.

Terminó el interesantísimo concierto con «Invitación al vals», de Weber.

Esta famosa composición siempre gusta por su soberana atracción; es de una elegancia encantadora.

Pérez Casas nos dió á conocer el primer tiempo de la Suitte murciana, composición llena de color, exuberante, pintoresca.

La obra, que está basada en los típicos cantos de la tierra del ilustre autor, es una preciosidad. Gustó extraordinariamente.

Pérez Casas fué ovacionado; y la orquesta ejecutó la obra con verdadero cariño.

«Bacanal», de la ópera «Tannhäuser», de Wagner, es una descripción fidelísima de la situación: la orgía, el desenfreno, las pasiones en tropel se agitan, se estremecen en aquel ambiente de locura que con mano maestra trazó vigorosamente el inmortal compositor alemán.

La interpretación, acabadísima.

Fuera de programa, la orquesta ejecutó una selección de «La revoltosa», de uno de los más grandes compositores españoles, del inmortal Chapí.

Al terminar esta inspirada página del llorado maestro, la concurrencia tributó una gran ovación al gran Chapí, creador de tantas joyas musicales, que vivirán eternamente.

El público despidió á Pérez Casas y á su magnífica orquesta con calurosos y sinceros aplausos.

En suma; un concierto estupendo, y el teatro deslumbrador, imponente y en perspectiva... nada, una tontería, la Sinfónica, de Arbós.

TREMOLO.

Instrucción Pública

Se aprueba permuta de cargos entablada entre D. José Hernández Iranzo, de Villanueva de Río Ubierna (Burgos), y D. Miguel Fernández Castrillo, de Armillo (Teruel).

Automóvil de alquiler
conducido por su propietario
Precios sin competencia
Comodidad :: Seguridad
Unico en esta población establecido en los puntos que en la parada de coches tiene designados Martín del Barrio, Plaza Mayor (frente al Café Candela), plaza de Prim y Espolón (frente á Correos).
Avisos: Puebla, 46, 3.°, derecha.

UN PALACIO ARDIENDO

En Mazuelo de Muñó

Continúa ardiendo en Mazuelo de Muñó el antiguo castillo, hoy inhabitado, del marqués de Viana.

Cuando ayer llegaron el apoderado del marqués, D. José Casado; el arquitecto provincial, señor Calleja, y el aparejador de obras municipales don Manuel González, con cuatro bomberos y ocho obreros del Ayuntamiento, el edificio interiormente era un enorme horno, quedando solo las paredes maestras.

Todo el material que se llevó de Burgos consistía en catorce picos, diez palas, tres docenas de hachas de viento, cuatro escalas, una de 18 pies, una de 12 y dos de nueve; dos docenas de calderos y dos de tela. Y además el río se halla á más de quinientos metros de distancia.

Pero aun cuando se hubiese dispuesto de toda clase de elementos, allí no había ya nada que hacer. Todo esfuerzo hubiera resultado completamente estéril.

Comprendiéndolo así el arquitecto, ordenó que se cerrara el edificio, pues como andaba entrando la gente podía ocurrir alguna desgracia, poniéndose guardia, y como el pueblo no corría peligro, por estar bastante alejado, se dispuso el regreso á Burgos, efectuándose en el tren llamado ganadero.

Quedaban allí la guardia civil de Pampliega y Estépar y los vecinos de los pueblos comarcanos, que desde los primeros momentos acudieron á prestar auxilio.

El fuego durará bastantes días, pues en la construcción del palacio entraba una gran cantidad de madera.

El juzgado municipal instruye diligencias para averiguar las causas del siniestro.

El señor Casado, apoderado del marqués de Viana, está muy agradecido á la generosa conducta de las autoridades y vecinos de aquellos pueblos, acudiendo solícitos á prestar sus servicios.

LOS ÉXITOS

Alvarez de Sotomayor

El excelente poeta D. José María Alvarez de Sotomayor, con cuya amistad nos honramos, y que como recordarán nuestros lectores estrenó en el Principal, en el pasado año, el drama rural en verso titulado *La Seca*, con el que obtuvo un éxito inmejorable, ha conseguido un triunfo en cada población que la ha estrenado y anoche el último en Madrid, que le ha consagrado por completo.

La función se celebró en el teatro Español, con la compañía de Borrás.

El autor, que había recitado el prólogo, también en verso, fué requerido por el público al final de los tres actos, haciéndole tal manifestación de admiración y premio para su obra, que hubo de interrumpirse la representación varias veces para ovacionarle.

La creación que D. Enrique Borrás hizo en el drama fue insuperable.

Reciban ambos nuestra más cordial y entusiasta enhorabuena.

Notas de «sport»

FOOT-BALL

Para mañana

En los Alfareros y á las tres en punto se jugará un partido amistoso entre los equipos Castilla y HH. Maristas, prometiendo ser interesante.

Nuevo equipo

Sabemos se ha formado por entusiastas aficionados un nuevo «once» que se llamará Athletic Club Burgalés.

Que debute pronto y muchos triunfos es lo que deseamos á la naciente sociedad.

Los cuartos de final

Los segundos cuartos de final del campeonato de España se celebrarán mañana por el orden siguiente:

En Sevilla: C. D. Europa-Sevilla.

Gijón: Sporting de Gijón-Valencia.

San Sebastián: Sporting de Vigo-Real Sociedad.

Bilbao: Athletic Club Bilbao-Real Madrid.

Los favoritos de estos partidos son: C. D. Europa, Sporting de Gijón, Sporting de Vigo y Athletic de Bilbao.

La Federación

Según se acordó por los delegados provinciales en la reunión que celebraron en Valladolid el día 2 del corriente, ha sido nombrada en dicha ciudad la comisión pro-organización y de la que es presidente D. Salvador Covelo. Como todos los cargos hayan sido provistos con la justicia que la presidencia, esperamos una gran labor de esta Comisión.

PEDESTRISMO

La carrera de Valladolid

Ha sido ya fijada la fecha de esta gran prueba. Se correrá el próximo 13 de Mayo y á juzgar por las inscripciones promete ser una de las más interesantes de España.

El Cross Nacional

La Federación Atlética Guipuzcoana ha fijado para el día 29 de actual la fecha de celebración de esta carrera.

ENTRENADOR.

M.E.C.D. 2017

Burgos hace 30 años

Del DIARIO DE BURGOS correspondiente al viernes 7 de Abril de 1893

El próximo domingo, á las once, en las Casas Consistoriales, se celebrará junta general para tratar de la organización del Orfeón Burgalés.

Hasta ese día no se exige condición alguna para ingresar en el Orfeón, pues basta ser mayores de 17 años; desde el domingo, quienes deseen ingresar serán admitidos, previo examen, por el director.

—Desde el domingo se celebrará en la capilla del Seminario Conciliar de San Jerónimo, á las diez y media, misa rezada, á la cual podrá asistir el público.

Como ha de tener lugar todos los domingos y días de precepto, constituye una comodidad para los vecinos de las casas limítrofes.

A las señoras

La CASA SAIZ, calle de Sombrerería, número 4, ha recibido sombreros de última novedad y una gran colección de cascos de paja, en formas muy variadas y elegantes, para señoras, señoritas y niños.

TELEFONO 224

Ecos de sociedad

Ayer salió para Madrid, con objeto de formar parte de un tribunal de oposiciones á cátedras, nuestro estimado amigo D. Cándido Aguilar, catedrático de Física de este Instituto.

***

En la firma de Marina vemos con gusto el ascenso á capitán de nuestro paisano y amigo el teniente médico don Carmelo Sáenz de Cabezón y Capdet, que tiene su destino en el cañonero *Laya*.

Nuestra enhorabuena, extensiva á sus padres y hermanos.

***

Esta tarde, en el rápido de las dos y cuarto, ha llegado á Burgos el director general de Carabineros señor López Herrero, con el fin de revistar las fuerzas de esta capital.

***

Ha fallecido en Melgar de Fernamental D.ª Petra Maquivar, esposa de don Plácido Ubierna.

Tanto á este, como á sus hijos y demás apreciable familia, entre la cual figura nuestro querido amigo el celador de la Catedral D. Teodoro Sáez, hijo político de la finada, testimoniamos muy sentido pésame.

JOYERÍA DE MODA

PLAZA MAYOR, 58

TELEFONO, 422

DE UBIERNA

Descubrimienio de una cueva

En término municipal de Gredilla la Polera, y en su límite con el de Ubierna, un pastor que hace unos días apacentaba un rebaño de ovejas por aquellos lugares ha descubierto una espaciosa cueva.

Es curioso el hecho que dió origen á este descubrimiento, pues según referencia del pastor, el perro que tenía como auxiliar para la guarda del ganado, salió en persecución de una rata y ya estaba para darle alcance cuando quedó burlado, metiéndose aquella por el estrecho agujero que daba paso á su morada.

Tuvo el pastor la idea de introducir el cayado por el agujero, y vió con sorpresa, que desprendiéndose de sus manos, siguió su descenso hasta perderle de vista; por lo cual, para recobrarle hizo unas excavaciones, que dieron como resultado, después de no pocos esfuerzos, la apertura de un boquete que era á su vez la entrada á la inesperada caverna.

De su descubrimiento dió noticia al pueblo de Gredilla, y rápidamente corrió la nueva á los pueblos próximos, saliendo de ellos multitud de personas con el objeto de ver los misterios que allí podían encerrarse.

No está todavía completamente explorada, pues de su primera cavidad á que conduce la entrada practicada parte en todas direcciones una complicada red de galerías que se ensanchan y estrechan formando grandes espacios, y agujeros difíciles de atravesar. En diversos trozos, la bóveda está completamente cubierta de estalactitas que la dan un aspecto admirable, y en otros, en cambio, balsas profundas de agua impiden seguir adelante la exploración.

Pero lo verdaderamente interesante es que en una de las galerías, por la cual, unas veces arrastrándose y saltando precipicios otras, se ha podido recorrer en unos ciento veinte metros de longitud, se han encontrado varios cráneos humanos, algunos de los cuales se redujeron á polvo al pretender levantarlos del suelo, y gran número de huesos de animales, entre los cuales llama poderosamente la atención una quijada petrificada, en la cual se observan perfectamente los alveolos donde estuvieron engastados los dientes, y de unas proporciones tan grandes que comparada á la vista de otras similares de ganados vacuno y caballar, resulta ser de cuatro á cinco veces mayor. También se ha encontrado una especie de cántaro, que no he podido ver, pues desgraciadamente al colocarlo sobre una piedra se cayó, haciéndose multitud de pedacitos.

¿Qué significa la existencia de esa diversidad de restos animales en una cueva de la cual los más ancianos no tenían noticia, y que al parecer su entrada estaba tapada por agentes naturales? ¿Podrá ser de algo valor para el naturalista?

Muchas son las dificultades, hasta ahora no vencidas, que se oponen á la exploración de esta cueva, sin duda la más importante la del alumbrado, pero quizá nuevos hallazgos de restos nos revelen parte del misterio que todo ello encierra.

ADOLFO CRESPO.

Abierna, Abril, 1923.

IMPRENTA DE ANTONIO PULG CALLE DEL CID 47

Impresos Militares - Obras y Revistas - Carteles - Anuncios - Facturas - Cartas - Tarjetas - Sobres - Carnets - Esquelas - Recordatorios y toda clase de trabajos tipográficos de lujo y sencillos a precios económicos

IMPRENTA DE ANTONIO PULG CALLE DEL CID 47

Teatro Principal

Compañía de zarzuelas de Ricardo Ruiz

Mañana domingo, á las seis y cuarto (9.ª matinée de abono) la zarzuela melodramática en tres actos, original de Ramos Carrión, música del maestro Chapí

LA TEMPESTAD

EXITO ENORME DE ESTA COMPAÑIA

Noche: A las diez y cuarto. el entremés original de los hermanos Alvarez Quintero, que se titula

LA PITANZA

El sainete en seis cuadros, dispuestos en dos actos, original de los señores Muñoz Seca y Fernández, música del maestro Vives

Pepe Conde ó El mentir de las estrellas

EXITO COLOSAL

El lunes, á las seis y cuarto (10.ª matinée de abono) el entremés cómico de Manuel l'Hotellerie

A PASAR EL VERANICO

El sainete lírico en un acto, dividido en tres cuadros, en verso, original de Javier de Burgos, música del maestro Giménez

El mundo comedia es ó El baile de Luis Alonso

El sainete en un acto y tres cuadros, original de los señores Arniches y Fernández Shaw, música del maestro Giménez

LOS PÍCAROS CELOS

Noche: A las diez y cuarto, la zarzuela en un acto, dividido en cuatro cuadros, de los señores Shaw y Romeu, música del maestro Serrano

LA CANCIÓN DEL OLVIDO

y el sainete lírico en un acto

El mundo comedia es ó El baile de Luis Alonso

Salón Parisiana

Empresa Fraga (S. A.)

Mañana domingo, funciones de cine y varietés á las cinco y media, siete y cuarto y á las diez de la noche.

GRAN EXITO de la aplaudida y más original atracción

LOS CUATRO DERKAS

Exhibición de la interesantísima película alemana en tres partes, titulada

BAILARINA VIRTUOSA

El lunes, extraordinarias funciones populares con rebaja de precios.

LOS CUATRO DERKAS

Estreno de la preciosa comedia cinematográfica titulada

RECLAMO GALANTE

Nuevo comercio

Nuestro querido amigo D. José López Busto, ha tenido el buen acuerdo de establecer un elegante comercio de tejidos, mercería, quincalla, paquetería y ropas hechas en la planta baja de la casa que recientemente ha construído la señora viuda de D. Amadeo Fournier, en la calle de San Pablo, esquina á la de la Calera.

El señor López Busto, competentísimo en esta clase de asuntos mercantiles y muy especializado en el ramo, ha querido facilitar á los habitantes de aquella ya extensa zona los medios de que, sin necesidad de tener que pasar los puentes, puedan adquirir los diversos artículos que comprende su bien surtido comercio, en condiciones tan ventajosas como las que el cliente pudiera obtener en el centro de la capital.

Nosotros estamos persuadidos de que por el esfuerzo realizado por el señor López Busto, ha de tener una favorable acogida por el público y que pronto será ese nuevo comercio uno de los más visitados por quien busque la economía dentro de una excelente calidad en los artículos.

Crónica militar

Los ascensos del mes

En la propuesta de ascensos del presente mes ascienden al empleo inmediato los siguientes jefes, oficiales y asimilados:

Infantería.—Cinco tenientes coroneles, cuatro comandantes, tres capitanes y doce tenientes.

Caballería.—Un teniente coronel, un comandante y ocho tenientes y de la escala de reserva un teniente y un suboficial.

Artillería.—Cuatro capitanes.

Ingenieros.—Un teniente coronel, un comandante y un capitán.

Guardia civil.—Un teniente coronel, dos comandantes, dos capitanes, dos tenientes, tres alféreces y seis suboficiales. Ingresa un teniente de infantería.

Carabineros.—Un teniente coronel, un comandante, un capitán, dos tenientes, dos alféreces y dos suboficiales. Ingresa un teniente de Infantería.

Intendencia.—Un teniente coronel, un comandante, dos capitanes y seis tenientes.

Intervención.—Un comisario de guerra de segunda.

Sanidad militar.—Un teniente coronel médico, dos comandantes médicos y tres capitanes médicos.

Farmacia.—Un farmacéutico segundo.

Clero Castrense.—Un capellán mayor, uno primero, uno segundo é ingresa un aspirante.

Veterinaria.—Un veterinario primero y uno segundo.

CAJA DE AHORROS DEL BANCO

CRÉDITO DE LA UNIÓN MINERA

BURGOS

INTERESES QUE ABONA

4, 4'25, 4'50, 5, 5'50 y 6 por 100, libres de todo impuesto

La Escuela de Santa Juana

D. Hipólito Núñez inscribe hoy en esta Redacción su nombre, como protector de la Escuela de párvulos de Santa Juana Francisca Fremiot.

NOTICIAS

La calle de San Lesmes, en época de lluvias, es una verdadera vergüenza, pues en lugar de calle resulta un lodazal intransitable.

No sabemos si los vecinos de aquella zona serán de peor condición que los del resto de la ciudad.

TIENDA ASILO.—Se han suministrado 246 raciones en la comida de mediodía y 92 en la cena de anoche.

Anoche, á las once, sufrió una caída, en la estación del ferrocarril, Emilio Sáiz, de 19 años, natural de Torrelaguna (Madrid) y empleado de la Compañía del Norte, causándose una fuerte contusión, con fractura de la clavícula derecha.

En el automóvil del Hotel Universal se le condujo á la Casa de Socorro, donde fué asistido convenientemente.

Una mujer llamada Santos Martínez Gutiérrez ha denunciado á la policía, que la ha sido sustraída una sábana, valorada en 20 pesetas y que sospecha en otra mujer, cuyo nombre dió.

Se ha pasado el oportuno parte al juzgado.

Según opinión de un doctor, dos amigos hallábanse al borde de la tisis, merced á la vida de crápula y licenciosa del uno y al excesivo trabajo del otro. Ambos se sentían aniquilados, sin fuerzas y con un decaimiento impropio de la juventud. La vejez, prematura, empezaba á dibujarse en su rostro y hubiese hecho progresos sin la entereza del doctor, que les impuso, como única áncora de salvación, el uso de los célebres Hipofosfitos Salud. El efecto fué tan rápido como inmensa la gratitud de los dos amigos, hoy verdaderos propagadores de los Hipofosfitos Salud. Unico aprobado por la Real Academia de Medicina y cuenta ya 29 años de existencia, advirtiéndose que con frecuencia y por mayor lucro en la venta se ofrecen similares.

†

Todas las misas que se celebren el lunes 9, desde las ocho á las once y media inclusive, y la exposición del Santísimo Sacramento en el convento de las Esclavas, serán aplicadas por el eterno descanso del alma del señor don Remigio Martínez Varea, que falleció el 9 de Abril de 1914.

Nuestro colega *El Defensor de los Labradores*, en su número de hoy, dice lo siguiente:

«El candidato católico por Burgos.—Disueltas las Cortes, damos el nombre del candidato á la diputación á Cortes por Burgos: D. Francisco Estévanez Rodríguez.»

Visto el expediente sobre reclamación electoral de la Junta local de Reformas sociales de esta ciudad y representación para la provincial en cuanto á la clase obrera, cuyo escrutinio se celebró el día 18 de Febrero próximo pasado, el señor gobernador civil ha acordado:

Anular los escrutinios de 18 de Febrero de votación de la clase obrera de esta ciudad en cuanto á vocales de la Junta local de Reformas Sociales y también en representantes para la provincial.

Declarar válidas y subsistentes las votaciones de las 24 entidades agremiadas ó sindicadas en el Círculo Católico de Obreros.

Anular las votaciones de las 13 entidades agremiadas ó sindicadas en la Casa del Pueblo, de que se recurre.

Que luego que sea firme esta resolución se convoque á nueva votación en las 13 entidades cuya nulidad se acuerda precedentemente, señalando á la vez día para que la Junta local de esta capital celebre el escrutinio que también se anula.

A LAS SEÑORAS

En el Hotel Norte y Londres, los días 8, 9 y 10 expondrá los últimos modelos en ropa blanca para señora, canastillas para recién nacidos y vestiditos de niño, la acreditada casa de Vitoria Atorrasagasti (hija de Petra Arráiz).

A LAS SEÑORAS

Teresa Gutiérrez participa á su distinguida clientela que ha recibido las últimas novedades en sombreros de las principales casas de París.

San Juan, 61, 3.º, izquierda.

Si usted es agricultor tendrá algunas fincas junto á río ó arroyo que por estar el agua más baja no las puede regar. Con los equipos motobombas que vende la CASA GRIGELMO se consigue este fin y el aumento en la cosecha es mucho mayor que de secano.

Si usted es horticultor precisará regar su huerta.

La noria ZORITA es la mejor que hoy existe, la cual puede ser accionada á mano, con caballería menor y mayor y con motor.

Seguramente le interesará adquirir alguno de estos aparatos. No dude visitar dicha Casa que con agrado suministrará cuantos datos precise.

Casa Grigelmo / Merced, núm. 10

246 KILOS

Doscientos cuarenta y seis kilos, dicen que ha cargado un individuo que bebe SAN ROQUE JEREZ QUINADO.

Gran aperitivo, tónico y reconstituyente. De uso general, muy agradable.

Propietario: Tejada y C.ª, sucesor, Areta (Alava).

Informes: Luis Labín, Fernán-González, 5, 3.º

FOTOGRAFIA ESPIGA

Montada con los aparatos más perfectos. Se retrata de día y noche.

:: Trabajos esmeradísimos ::

Calle de Santander, 12, planta baja

EL RIOJANO

FÁBRICA DE ALPARGATAS DE TODAS CLASES

de

MAXIMO MATA CASTREJANA

Grandes existencias en trenzas, lonas y demás artículos concernientes al ramo de alpargatería.

Direcciones.—Fábrica: Paloma, 54. Sucursal: Santander, 12.

JULIO MONTES

Fotógrafo de la Real Casa

ha trasladado su gabinete fotográfico á la calle de San Juan, 63, entresuelo, izquierda, frente á la Delegación de Hacienda.

Teléfono número 413

PALACE HOTEL

BARCELONA

Primer orden/Gran confort/Céntrico

Precios moderadísimos

Exigid en establecimientos el café tostado marca «El Pato» al gusto más delicado. Creación casa Tejada. Almacén y tostaderos de café. Logroño.

M. GUTIERREZ

MEDICO TOCOLOGO

DE LA BENEFICENCIA MUNICIPAL

Especialista en PARTOS, enfermedades de la MUJER y de los NIÑOS

Consulta de once á una

Almirante Bonifaz, 21. Teléfono 478.

RADIUM EL MAS EXQUISITO DE LOS APERITIVOS

Pídase en todos los cafés, bares, cervecerías, etc.

Banco Agrícola Comercial

Importación : Banca : Exportación

Caja de Ahorros

Consulten precios de

NITRATO DE SOSA DE CHILE

CALIDAD GARANTIZADA / IMPORTACIÓN DIRECTA

Oficinas: Huerto del Rey, 4 y 6

— Burgos —

Diario de Avisos

Notas religiosas

SANTOS DE MAÑANA:

Santos Edesio, Jenaro, Máxima, Macaria, Dionisio, Perpetuo, Amancio, Redento, Herodión, Asincrito, Flegonte, Concesa.

Del lunes: Santos Prócoro, Casilda, María Cleofé, Eusiquio, Demetrio, Hilario, Conceso, Marcelo, Acacio, Hugón, Valdetrudis.

CULTOS:

Catedral.—Mañana, á las nueve y media, procesión dominical y misa á canto polifónico.

—El lunes se celebra la fiesta de la Anunciación de Nuestra Señora.

A las nueve y media, procesión doble mayor y después misa solemne, predicando el M. I. Sr. D. Lorenzo Abad, canónigo lectoral.

—Misas de hora fija para mañana:

A las seis, en el Santísimo Cristo.

A las seis y media, ídem.

A las siete, ídem.

A las siete y cuarto, en San Juan de Sahagún, capilla de las Reliquias.

A las siete y media, en el Cristo.

A las ocho menos cuarto, en el Sagrado Corazón de María (capilla del Cristo) y Nuestra Señora de Gracia (capilla de Santa Tecla).

A las ocho, en el Cristo y en San José.

A las ocho y cuarto, en San Enrique y Santa Isabel, misa cantada.

A las ocho y media, en el Cristo, San Juan de Sahagún y en Santa Ana, cantada.

A las nueve, en el Cristo.

A las diez, ídem.

A las diez y media, ídem.

A las once, ídem.

A las once y media, ídem.

A las doce, en Santa Tecla.

Parroquia de Santiago (Catedral).—Misas de hora fija: á las siete, ocho, parroquial, y nueve.

Capuchinos.—Novena en honor de la Divina Pastora, á las cinco y media de la tarde.

Carmen.—Función mensual de las Teresianas.

A las ocho, misa de comunión general.

Por la tarde, á las siete, exposición, rosario, plática, imposición de medallas á las nuevas socias y bendición con el Santísimo.

Colegio de Saldaña.—Mañana domingo, á las tres y media de la tarde, tendrá lugar la Junta mensual reglamentaria de Hijas de María de la Medalla Milagrosa, alumnas de la escuela gratuita.

Boletín Oficial

El número correspondiente al día de hoy contiene lo siguiente:

Ministerio de Fomento.—Real orden autorizando la exportación de 3.000 toneladas de lentejas.

Dirección general de Sanidad.—Circular dando instrucciones para las visitas de inspección á las farmacias.

Gobierno civil.—Circular interesando la busca y detención de una muchacha.

Comisión provincial.—Lista de los cantones ó puntos de etapa de esta provincia y de los sujetos encargados de levantar los servicios de bagajes durante el año económico de 1923-24.

Distrito forestal de Burgos.—Relación de las licencias de pesca expedidas durante el mes de Marzo.

Anuncios oficiales.

Audiencia

Señalamientos para el día 9:

AUDIENCIA TERRITORIAL

Pleito procedente del juzgado de Bilbao, entre D. Lorenzo González y la razón social «Arteadi Isasi y Compañía», sobre reclamación de salarios; ponente, señor Taboada; defensores, licenciados Gómez y Zumárraga; procuradores, Pisón y Herrero; secretaría del Lic. Mena.

Casa de Socorro

En las últimas 24 horas se han practicado ocho asistencias.

Consultorio Médico Municipal

Consultas para el 9 de Abril:

Medicina y Cirugía, de once y media á una.

Piel, á las mismas horas.

Niños, Obstetricia y Ginecología, de tres á cuatro.

Garganta, nariz y oídos, de seis á siete.

Nota.—Es imprescindible la presentación de la cartilla.

Registro civil

Defunciones.—Agustín Portal Burgos, de Cuevas de San Clemente, 23 años, Hospital Militar; Fernando Barrio Rojo, de Castrillo de la Reina, 40 años, Calera, 39; Julio Calleja Santamaría, Páramo, 59 años, San Francisco, 4; Pedro Santamaría Pajarón, de Burgos, años, Hospital de San Juan.

Nacimientos.—María Merced López Sáez, Benita Almendres Martínez, Josefa González González, Pedro Martín García.

Estado del tiempo

Observaciones meteorológicas del Instituto en el día de hoy:

Barómetro.—A las ocho de la mañana, 679'7; á las cuatro de la tarde, 670'1.

Temperaturas.—Máxima sombra, 7; mínima sombra, 1'4 bajo cero.

Dirección del viento.—A las ocho de la mañana, S.; á las cuatro de la tarde, SE.

Pluviómetro: Día 6, lluvia en milímetros, 2'5.

Mercados

Burgos 7.—Alaga á 78 reales los kilos;=ptas. 44'32 los 100 kilos.

Mocho á 75 los 42 y 1[2;=44'12.

Rojo á 75 los 42 y 1[2;=44'12.

Centeno á 50 los 41 y 1[2;=31'20.

Cebada á 42;=32'81 ídem.

Yeros á 82 los 44;=46'59 ídem.

Avena á 33;=36'53 ídem.

Harina, los 100 kilos, 57 pesetas.

Harinilla, 17 pesetas los 46 kilos; comidilla, 13 los 46; salvadillo, 8 los 34 y 1[2, y salvado, 8'50 los 34 y 1[2.

Cebada por partida, á 41 reales.

Entraron 1.000 fanegas.

La Unión y el Fénix Español

Seguros sobre la vida.—Seguros contra incencios.—Seguros de valores. Seguros contra accidentes.

Capital social: 12.000.000 de ptas. efectivas, completamente desembolsado

Agencias en todas las provincias de España, Francia, Portugal y Marruecos

57 AÑOS DE EXISTENCIA

Subdirector en Burgos y provincia, Luis Gallardo. Oficinas: calle de Vitoria, núm. 16, planta baja.

USAD JABÓN

CHIMBO

Es el mejor jabón para el lavado de ropa.

Pedidlo en todos los sitios y exigid siempre la marca estampada en el trozo.

Antigua Jabonera Tapia y Sobrino (S. A.)—Bilbao

Información telegráfica y telefónica

Servicio especial del DIARIO DE BURGOS

Primera conferencia

Madrid.—3'20 t.

Gaceta

Extracto del número correspondiente al día de hoy:

Decreto de disolución de Cortes.

—Traslados en el Cuerpo diplomático.

—Nombrando auditor numerario del Tribunal de la Rota en la Nunciatura á D. Miguel del Castillo Rosales.

—Decreto creando el Consejo Superior penitenciario y disolviendo las dos comisiones asesoras dependientes de Gracia y Justicia.

—Anunciando oposiciones para cubrir 50 plazas del Cuerpo de aspirantes á la Judicatura y Ministerio fiscal.

De Hacienda

En el ministerio de Hacienda se ha facilitado una nota, según la cual, recogiendo el ministro una de las conclusiones aprobadas en la asamblea agraria, quizá la más interesante de ellas se refiere á la Junta pericial que rige los trabajos catastrales, ha firmado una Real orden, que en breve aparecerá en la *Gaceta*, para que la garantía sea una realidad.

Se ordenará á los funcionarios del Catastro que giren visitas á las Juntas periciales acompañados de los agricultores, para que sea real el trabajo de clasificación.

M.E.C.D. 2017

EL CENTRO.-Gran peluquería

Plaza Mayor, 4 :: Teléfono núm. 244

(junto al Círculo de la Unión)

Ultimos adelantos en aparatos de desinfección.—Masaje eléctrico á rayos violeta.—Chamuscador eléctrico para el pelo.—Secador eléctrico para el lavado de cabeza.

teniendo en cuenta los contratos de arrendamiento de fincas y los datos que facilite la Junta pericial.

De Palacio

El Rey ha recibido en audiencia al obispo de Almería, á una comision de la Biblioteca de la Escuela de Bellas Artes, que fué á darle las gracias por la visita que á la misma hizo, hablándole á la vez del proyecto de construcción de un edificio con destino á Escuela Nacional de Bellas Artes.

D. Alfonso hizo votos por que esto sea una realidad.

También estuvo en Palacio una comisión de moros y españoles residentes en Tetuán, presidida por el señor Silvela y de la que formaban parte el comandante de Estado Mayor señor Montoja, cónsul de España en dicha plaza, vocales musulmanes, israelitas y representantes de Tetuán.

Visitaron todos los salones y cumplimentaron á las Reinas.

La entrevista terminó á las dos de la tarde.

Rogaron al Rey que la infantita Beatriz vaya á Tetuán para entregar la bandera á los regulares, idea que D. Alfonso acogió con cariño, mostrando á la vez deseos de ir él.

A la salida se mostraban encantados de las atenciones de que habían sido objeto por parte de los Soberanos.

El señor Silvela nos rogó que desmintiéramos cuantos rumores vienen circulando y que con él se relacionan.

No está disgustado y conferenciará con el jefe del Gobierno y con los señores Alba y Alcalá Zamora.

Marchará á Marruecos del martes al jueves.

Exposición de muñecas

En el Colegio del Sagrado Corazón de Jesús se ha verificado la inauguración de una exposición de muñecas destinada á recaudar fondos con destino á los niños ammbrientos de Rusia.

Asistieron las Reinas, la Infanta doña Isabel y las infantitas, que fueron recibidas por el Nuncio de Su Santidad, obispo de Madrid-Alcalá, damas de la aristocracia, etc.

Hay en la exposición más de 400 muñecas.

Se rifó una de ellas, recaudándose una importante cantidad.

Una representa la Emperatriz Eugenia y ha sido vestida por la infantita Beatriz.

Los niños del Colegio dieron vivas á la familia real, entregando á las augustas personas preciosos ramos de flores.

El presidente

El marqués de Alhucemas, cuando recibió á los periodistas, dijo:

—Señores, no ocurre nada de particular.

Cuando acudí esta mañana á despachar con S. M. el Rey, tuve ocasión de saludar en Palacio al señor Silvela.

Carecen de fundamento los rumores que publican algunos periódicos de que el alto comisario no vuelve á Marruecos. Se encuentra bastante mejor y regresará en los primeros días de la semana próxima.

Los Reyes marchan esta noche á Sevilla.

Estoy esperando al señor Jimeno y á una comisión de la Junta de obras del puerto de Valencia.

Una rectificación

El subsecretario de Hacienda ha dicho que es inexacto que anoche, el ministro, ordenara la suspensión de una subasta de bienes pertenecientes á determinada comunidad, por débitos al fisco.

Quien lo ordenó fué el delegado de Hacienda de Madrid, en virtud de sus atribuciones y de las disposiones vigentes, sin que esto suponga alteración á los derechos creados.

De Guerra

El señor Alcalá Zamora marcha hoy á Sevilla, donde permanecerá dos ó tres días, con el fin de hacer entrega de la bandera á las fuerzas de aviación.

Los actos que con tal motivo se celebren tendrán lugar los días 9 y 10 del corriente.

En el mismo tren, y acompañando al ministro, irá el general Weyler.

El comandante general de Melilla telegrafió al señor Alcalá Zamora protestando de que se le atribuya molestia por no haber sido consultado respecto á la repatriación de tropas.

El procesamiento de Navarro

Se confirma que el general Navarro ha pedido la reforma del auto de procesamiento, y se cree que no lo logrará.

El regreso de Silvela

El retraso del viaje á Marruecos del señor Silvela es debido á que no conoce los acuerdos adoptados en los Consejos de ministros celebrados el domingo y el martes.

Monederos falsos

La policía ha detenido á Fulgencio Clemente y Juan García, que se dedicaban á expender moneda falsa que se les proporcionaba en casa de Higinio Fese.

Se les han ocupado nueve duros falsos del cuño de 1876, muchas pesetas del busto de Alfonso XIII, de 1900.

También han sido tenidos la esposa y un hijo de Higinio.

***

Segunda conferencia

Madrid.—5'20 t.

El Congreso de Ultramar

Se ha celebrado la última sesión del Congreso de Ultramar.

El señor Albadalejo se lamentó de la indiferencia con que el Gobierno trata los asuntos que se discuten en este Congreso.

El señor Badia, mejicano, se ocupó de la situación de los españoles residentes en Méjico.

Hablaron también los señores Rodríguez Viguri, Francos Rodríguez, Barcia y marqués de Figueroa.

Se aprobó una proposición de don Gabriel Maura, encaminada á pedir al Gobierno de España que éste solicite del de Méjico que ampare en justicia á los españoles allí residentes, como lo ha hecho con los de otros países.

Discutióse también lo referente al servicio militar de los españoles residentes en Ultramar.

El ministro del Trabajo dijo que el Gobierno está compenetrado con el Congreso y elogió la labor realizada por el mismo.

Se dieron por terminadas las sesiones en Madrid para continuarlas en Sevilla.

En Gobernación

Al recibir el duque de Almodovar del Valle á los periodistas le preguntamos si tenía noticias de nuevos atentados en Barcelona.

Contestó negativamente, agregando que esta cuestión le preocupa profundamente y que es tan desagradable como delicado hablar de ello, por lo que dirá los menos posible.

Yo me limito á obrar, poniendo todos mis esfuerzos en conseguir que acabe lo que viene ocurriendo.

Ha visitado al ministro una comisión electoral de Córdoba.

De Estado

Han visitado al señor Alba el embajador de Alemania, el minisiro de Holanda, el encargado de Negocios de Méjico y elministro de España en Bucarest.

Lo que se dice

En los círculos militares se habla de que ha sido procesado un general de caballería.

Se relaciona con la declaración prestada por el general Tuero y debido al empate habido en la votación efectuada por el Consejo Supremo, en la que tuvo que decidir el voto del presidente.

La noticia hay que acogerla con toda clase de reservas, ya que en los centros oficiales nada se nos dice.

También se asegura que los jueces que formaron parte de los recientes consejos de guerra celebrados en Melilla, han sido condenados á seis meses y un día de reclusión militar por la benevolencia con que procedieron.

Reiteramos la reserva de esta información.

Ante las elecciones

El directorio del partido maurista ha hecho pública la candidatura por Madrid.

Lucharán Goicoechea, Serrano Jover, marqués de Fuensanta de Palma, López Dóriga, Colón Cardona y conde de Limpias.

El partido social popular se ha encargado de defender á las víctimas de los atropellos que cometa el Gobierno ó sus agentes, en materia electoral.

MENCHETA.

BOLSA

	Día 6	Día 7
4 por 100 interior	70'85	70'40
Idem fin de mes	00'00	00'00
5 por 100 amortizable	96'40	96'25
4 por 100 amortizable	90'25	90'00
Acciones del Banco de España	582'00	581'00
Idem Compañía Arrendataria de Tabacos	247'00	247'00
París 4 por 100 interior español	86'75	86'50
Cambios sobre París, cheques	43'15	43'35
Cambios sobre Londres, ídem	30'51	30'44
Acciones preferentes Sociedad general Azucarera	91'00	00'00
Acciones ordinarias de ídem	40'00	41'00
Obligaciones de ídem	74'00	00'00
Acciones Banco Español de la Plata	233'00	234'00
Cédulas hipotecarias 4 por 100	89'00	89'00
Carpetas de amortizable	96'40	96'25
Hispano	000'00	000'00
Interior nuevo	70'85	70'40
Marcos	0'00	0'00
Bonos del Tesoro	103'00	102'00

ISIDRO PLAZA.—Banquero

Isla, 5, Burgos.—Casa fundada en 1858

Esta Casa, la más antigua de esta clase en operaciones de Banca y Bolsa, ha establecido un servicio especial y muy económico para la compra y venta al contado de toda clase de valores del Estado, entregando los títulos en el acto.

Se encarga también de hacerlo en comisión, en las Bolsas españolas y extranjeras, de valores del Estado, Corporaciones y Sociedades.

Giros sobre todas las provincias y pueblos de importancia, cambio y descuento.

Cuentas corrientes y préstamos con valores.

Se admiten depósitos en metálico y valores, sin cobrar derechos por custodia.

Compra de toda clase de cupones.

Préstamos hipotecarios.

Horas de oficina: de nueve á dos y de cuatro á seis.

5-7-3 es el número que debe usted pedir para que le lleven carbón de Mieres, cok para estufas y cocinas, cok metalúrgico para calefacciones, piedra para todos los usos, antracitas para salamandras y calefacciones y ovoides de hulla y antracita.

Avisos.—Tienda de D. José M. Oliván, Espolón, 2 y 4, teléfono 5-7-3; García, grabador, Espolón; D. Bonifacio Izquierdo, tienda, Pasaje de la Flora, y D. Julio de la Puente Careaga, Espolón, 2 y 4, 1.°

MAIZ y toda clase de piensos, en grano ó molidos. Molino del Compás, Huelgas, teléfono 378.

Se sirve á domicilio.

¡NO LO DUDEN! Quien en mejores condiciones puede servir sus encargos es Estanislao Medrano, fábrica de aserrar maderas, tarima y carpintería mecánica. Palacios de la Sierra (Burgos).

TARIMA DEL NORTE A 5 PESETAS metro cuadrado. Tengo además otras cuatro clases de tarima, todas á precios baratísimos y sin competencia. Almacén de maderas de Cámara, estación del ferrocarril.

CHALET. Se vende ó arrienda, de nueva construcción, con cuartos de baño, garage y jardín, sito en la calle de San José, número 1 (paseo de los Cubos). Informará, Hijo de S. Asenjo, Plaza de Prim, 20.

SE VENDEN un «Ford», coche turismo, cinco asientos, seminuevo, y una mula. Razón: San Pablo, 26. D. Jerónimo Rodríguez, y San Pablo, 6 y 8, Hijo de Marcelino Rodríguez.

ACUCHILLADOR de tarimas, viejas y nuevas. Avisos: Orestes Pavón, Santa Cruz, núm. 3.

SE NECESITA, con urgencia, un ajustador competente. Informará, D. Jesús de Grado, Santocildes, 10, 1.°

OCASIÓN. Se vende un depósito de chapa galvanizada, de fuerte y esmerada construcción extranjera, de 1 metro 80 centímetros de largo por 60 de ancho y 80 de altura, completamente nuevo. Informes: San Pablo, núm. 7, almacén.

SE NECESITAN dos oficiales de carretería en el taller de Isidoro Salinas, Madrid, 5.

SE VENDEN cuatro mulas aparejadas y un carro, Informarán, San Cosme, 25 y 27, fábrica de lejías.

SE VENDEN dos motores trifásicos, uno de tres cuartos de caballo y otro de cuatro caballos, completamente nuevos y buena marca; poleas, cojinetes, barra de transmisión, cuatro correas, un carro, dos caballerías y arreos y una turbina de hacer mortero.

Y se arriendan los pisos segundo y tercero de la nueva casa de las Casillas, donde informarán en el 4.° piso.

ARRIENDO. Se hace del local planta baja de la casa número 7 de la calle de San Pablo. Informarán en el mismo.

SE ARRIENDA amplísimo piso con cuadras, almacén y pajar. Informes: Hospital del Rey, 6, donde también se venden aperos de labranza.

SE VENDEN cuatro vacas de leche, tres recién paridas, y la otra de cinco meses preñada, y una ternera de cuatro meses. Razón: Tenerías, 11 (San Pedro de la Fuente).

ALMONEDA: Progreso, 11, 3.°, derecha. Hay camas, perchero y sillas.

LABRADORES. Se venden unos doce carros de basura de carnero. Tenerías, 17 (San Pedro de la Fuente).

VINICULTORES. Se vende hacienda completa: casa, lagar, bodegas, terrenos para plantaciones de vides y una tejera con todos sus ayacentes. Para tratar, con Nicolás Albarrán, vecino de Lerma, en el pueblo de Villalmanzo.

TRASPASO. Se hace, por no poderlo atender su dueño, del establecimiento de vinos y comidas sito en Sombrerería, 33. Informes en el mismo.

BICICLETA seminueva, muy ligera, se vende de baratísima. Imprenta de Marcelino Miguel.

TRASPASO. Se hace del acreditado establecimiento de vinos y comidas titulado «El Barrilito», antes «El Senado», por no poder atenderlo su dueño. Para tratar, en el mismo, Sombrerería 8 y 10.

NODRIZA. Soltera, de 28 años, leche de dos meses, desea criar en casa de los padres, dentro ó fuera de la capital. En Pampliega el guarnicionero dará razón.

SE CEDE una hermosa habitación con sol, amueblada y dos camas, con asistencia ó sin ella. Informes Librería Internacional, Vitoria, 2.

SE VENDEN 25 fanegas de tierra y una finca urbana, en término de Villaverde de Mojina. Informes: San Gil, 7, 1.° Burgos.

MAIZ. Se vende triturado y en harina, á 36'50 pesetas con saco fuerte. Molino Quemado, Burgos.

COCHES. Por cesación de servicios se venden, en precios verdaderamente reducidos, varios «landós» y «milores», tratando únicamente con interesados.

Dirigirse á Antonio Magro, Elcano, 1, Bilbao.

SE VENDE una motocicleta Hardley-Davisson, 7,15 HP., á toda prueba. Informes: Julián López del Pecho, Plaza Mayor, 30.

HACEN FALTA oficialas y aprendizas para las secciones de sombreros y vestidos y una maquinista en «La Casa Blanca», Espolón, 40.

ALCALDÍA DE VILLARMERO. Se necesita en este pueblo guarda de campo y de ganado vacuno; se le dará buena renta y casa donde habitar y estará exento de todos los pagos municipales. Para tratar, con el señor alcalde de dicho pueblo D. Teodoro Villalaín Santos.

CASA EN VENTA. El día 13 del actual, á las diez y media de la mañana, en la Sala Audiencia de este juzgado, se venderá en pública subasta la casa número 6 de la calle de San Francisco. Consta de tres pisos, con buena producción. Para más detalles, Paulino Díaz, marmolista, Lain Calvo, 26.

PÉRDIDA. El domingo pasado se extravió un llavero con tres llaves, desde la posesión de El Parral al Espolón. Se suplica á quien se le haya encontrado lo entregue en el Hotel Norte y Londres, donde se le gratificará.

AL PÚBLICO. La Central de Hoteles Avila y Vascongada, ha establecido una oficina en la calle de San Juan, número 70 (esquina á la de la Moneda), donde se recibirán talones de gran velocidad y se encargarán de facturar cuantas mercancías se la confíen.

Precios muy reducidos y al comercio sin competencia.

También ofrecen coches prra viajes, paseo, bodas, etc.

OFICIAL CARRETERO. Se necesita en la carretería de Emeterio Fernández, en Tardajos.

COCHES «FORD». Tengo coches carrozados en ómnibus, preciosos; camionetas de carga y reparto.

No comprar sin antes consultar precios.—Entrega inmediata.

Feliciano Iscar. «Carrocería de Lujo» Calle Los Baños, Logroño

CHICO. Se necesita de 14 á 16 años en el comercio de calzado de Zoilo Dorao, Plaza Mayor, 11.

VACANTE. Se halla la plaza de guarda municipal de Quintanaelez, con el haber anual de 750 pesetas, satisfechas, por meses vencidos, de los fondos municipales. Dirigirse al señor alcalde de dicho pueblo, dentro del plazo de 15 días.

SE VENDE, un carro de muelles, con ganado y arreos, todo seminuevo. Para tratar, con Rafael Arnaiz, Plaza del Duque de la Victoria, 3 y 4, frutería.

YEGUA, de seis años, siete cuartas y tres dedos, con cría, se vende. Para tratar, con Rafael Martínez, en Villatoro.

AGENTES

en las cabezas de partido y pueblos importantes de la provincia, se necesitan.

Dirigirse á

CENTRO DE REPRESENTACIONES

Escritorio: Espolón, 32, bajo.

ACEITES Y GRASAS

para automóviles

y toda clase de máquinas.

ISLA Y VILLANUEVA

Calle de Madrid, 5 | Teléfono 544.

¡Ciclistas!

Pongo en conocimiento de mi numerosa clientela, y del público en general, que tengo establecida la venta de bicicletas, accesorios y toda clase de artículos de dicho sport.

Vendo las afamadas bicicletas marca «Diamant», de las cuales acabo de recibir una partida importante en los modelos de carrera y turismo, á precios sumamente económicos.

Asimismo tengo un gran surtido en piezas de recambio para toda clase de marcas.

Pidan precios antes de efectuar las compras, en casa de Benigno Gómez, Lain-Calvo, núm. 20.

¡Atención!

YA LLEGÓ Á BURGOS LO QUE HACE FALTA

Al nuevo taller de vaciado del Hondillo (esquina á la Diputación), acaba de llegar un excelente maestro procedente de la casa «Gesse», de Madrid, única donde puede aprenderse á ser un completo vaciador.

Para convenceros, llevad á vaciar cualquiera herramienta de corte, desde lo más fino á lo más basto, y os quedará nueva.

Barberos: Especialidad en vaciado de navajas de afeitar, lo que podéis comprobar llevando una para muestra, que no se os cobrará.

Gran surtido en toda clase de herramientas y navajas de afeitar de la marca «Solingen».

Hondillo y Plaza de Prim, frente á la Diputación

Uniformes civiles y MILITARES

Consultar clases y precios

CAMARERO

PLAZA DEL DUQUE DE LA VICTORIA, 19

Banco de Burgos

FUNDADO EN 1900

Este Banco abona los siguientes intereses:

2 y 1|2 por 100 en cuentas corrientes de pesetas á la vista.

3 por 100 en imposiciones á tres meses.

3 y 1|2 por 100 en imposiciones á seis meses.

4 por 100 en imposiciones anuales.

Intereses convencionales en cuentas corrientes de monedas extranjeras.

En Caja de Ahorros: desde 5 hasta 20.000 pesetas, 3 y 1|2 por 100.

CASA DE CAMBIO

Plaza del Duque de la Victoria, 19, frente á la Catedral

COMPRA-VENTA DE ORO Y PLATA, en monedas nacionales y extranjeras.

COMPRA-VENTA de toda clase de billetes extranjeros (marcos, coronas, francos, libras, dolars, escudos, etc., etc.)

ABONOS MINERALES

superfosfatos y nitratos procedentes de las Casas extranjeras más acreditadas

ALMACÉN DE ABONOS: Calle Burgense, junto al Mercado de ganados.

OBSEQUIO

DE LA

Sociedad Nestle

Contra entrega de 25 etiquetas de las que van pegadas en el bote de la Harina Lacteada NESTLE, se regalará una preciosa muñeca.

Las etiquetas pueden enviarse á las direcciones siguientes:

Agencia NESTLE, Cardenal Spínola, 1, Sevilla.
» » Conde de Xiquena, 15 y 17, Madrid.
» » Comedias, 19, Valencia.
» » Daoiz y Velarde, 1, Santander.

Los clientes que residan en plazas que no sean las anteriormente citadas, deberán remitir las etiquetas á la dirección siguiente:

SOCIEDAD NESTLE

Gran-Vía Layetana, 41.—Barcelona

Este obsequio será entregado libre de todo gasto y acompañado de un número para el sorteo de una muñeca de gran tamaño entre cada cien participantes.

SALVATIO

PALMIL

PURGANTE IDEAL

INFANTIÆ

ACADEMIA PÉREZ-HERNÁIZ

PARA INGRESO EN CORREOS

Director: D. MANUEL PÉREZ HERNÁIZ,

OFICIAL DEL CUERPO.

Este Centro, que cuenta con competente profesorado, es el que mayores resultados ha conseguido en todas las convocatorias entre los que se dedican á esta clase de preparación.

Han obtenido plaza en la última convocatoria D. Francisco García, D. Austricliciano Martínez, D. Florencio Gallo, D. Federico Alonso y D. Alfredo Pérez.

En los distintos ejercicios aprobaron el 90 por 100 de los presentados: estos datos son la mejor garantía de tan acreditada Academia.

Para informes, reglamento, etc., al director, Calera, 15 y 17, principal.

Muebles Alcalde

TALLERES DE EBANISTERÍA

No comprar sin visitar esta casa. Descuentos en habitaciones completas. Se liquidan 200 camas de todos tamaños, modelos elegantísimos, á la mitad de su precio. Todos los muebles son rigurosamente garantizados.

Duque de la Victoria, 19 (antes plaza del Arzobispo).

Mil pesetas

á quien demuestre que no desaparecen las **CUCARACHAS** usando la pasta **MADELÓN**

De venta en todas las droguerías de Burgos.

Al por mayor, droguerías de Sra. Viuda de A. Viñuela, Mercado, 1; Amézaga y Cano, Plaza Mayor.

VIGOR FUERZA

VINO PINEDO

dará á Vd. lo mas estimable

la SALUD

Niños, Jóvenes, Mujeres que crian, Ancianos, Intelectuales, Trabajadores todos TOMAD este RECONSTITUYENTE ENÉRGICO

CONSULTA MÉDICO-QUIRÚRGICA

M. LOSTAU,

excirujano-director del Hospital y Dispensario de San Julián y San Quirce.

En su gabinete, de once á una, Almirante Bonifaz, 13, principal.

En su policlínica, barrio de San Pedro, teléfono núm. 99.

Galletas Solsona

Con justa fama, las galletas SOLSONA han adquirido el título

EL REY DE LOS SURTIDOS

Nueva Pescadería

Plaza de Vega y San Cosme, 4

Almacén de pescados frescos y escabeches.

Ventas al por mayor y menor.

Visiten esta casa y se convencerán que es la que más barato vende.

Imprenta del DIARIO DE BURGOS

FÁBRICA DE YESO

para dos mil kilos por hora, con motor de aceites pesados, de muy poco consumo, se vende, sin estrenar, en cinco mil quinientas pesetas

::ISLA Y VILLANUEVA::

CALLE DE MADRID, 5

HERNIADOS (quebrados)

Gran gabinete ortopédico, bajo la dirección del ortopedista **Jesús de Grado,** *ex asistente del Orthopedic American Instituto (Ortopedia Moderna Norteamericana)*

donde se ejecutarán por el propio profesional toda clase de trabajos de la especialidad y reparaciones de aparatos. Vendajes y aparatos de inmovilización para tuberculosis ósea (tumores blancos). Corsés ortopédicos para el mal de Pot (tuberculosis vertebral). Aparatos de fijación y extensión para la coxalgia (tumor blanco de cadera). Escoliosis, cordosis y cifoescoliosis (desviaciones de la columna vertebral y jibosidades). Desviaciones raquíticas de los miembros, pies equinus, talus y valgus. Ultimos modelos en ortopedia abdominal (fajas de reducción y moldeamiento de vientre), gastrotopsis (caída de estómago), nefrotopsis (riñón caído), enterotopsis, anterotopsis, anteversión uterina, etcétera, etcétera.

Corrección garantizada de las hernias por el braguero articulado regulador sistema Grado, por voluminosas que sean, permitiendo desde el momento de su aplicación toda clase de trabajos sin molestia alguna para el paciente: de perfecta adaptación é invisible una vez colocado.

Horas: de once á una, excepto los domingos

NOTA.—El enfermo necesita acudir personalmente, porque los aparatos se construyen especialmente para cada caso determinado, y para que dén el resultado apetecido es necesario confrontarlos con sus datos anatómicos respectivos.

El ortopedista Jesús de Grado (Ortopedia Moderna Norteamericana), ajeno á todo mercantilismo, se presenta á los pacientes con una orientación exclusivamente científica en su gabinete, plaza del General Santocildes, número 10, piso primero, Burgos.

Vicente Aguarón

Fabricante de licores finos y jarabes para refrescos

Consúltense precios de sus anisados corrientes y aguardiente de orujo y quedarán convencidos de que, tanto en clases como en precios, resultan sumamente convenientes.

Almirante Bonifaz, 27

Azul, negra, muy fluida. Garantizada como la mejor de su clase.

Pídanse muestras y precios en la papelería de Segundo Fournier, Plaza Mayor

EL MATERIAL INDUSTRIAL

Compañía anónima de Bilbao

SUCURSAL EN BURGOS: SANTANDER, NUM 1 (CASA DEL CORDON)

El coche ideal para médicos é industriales es el automóvil CHEVROLET

El mejor y más sólido para carretera, último modelo 1923, con todos adelantos, puesta en marcha y equipo eléctricos, carburador «Zenith», tipo turismo, cinco asientos, por 7.500 pesetas, puesto sobre cualquier punto de España.

Maquinaria de toda clase, herramientas, motores á gasolina, eléctricos, etc., poleas, correas y todo el material necesario para transmisiones, etc., etc.

Visiten enseguida nuestro establecimiento y hallarán grande economía y excelente calidad al adquirir los artículos que necesiten en tan antigua y acreditada casa.

Maquinaria agrícola

FELIX SCHLAYER (S. A.)

Sucursal en Burgos: Huerto del Rey, número 17

Segadoras «Krup», modelo 1923, reformadas con los últimos adelantos; aceros y materiales de primera calidad. Siega garantizada.

Arados «Brabant», belgas legítimos, reformados, con cama reforzada y vertedera «Triplex». Se garantiza que las vertederas despegan la tierra.

Aventadoras «Schlayer», primer premio en la última Exposición de Burgos. Gran rendimiento.

Máquinas y aparatos para todos los usos agrícolas.

AVISO IMPORTANTE.—Recomendamos á los agricultores, por su conveniencia, que visiten este establecimiento antes de comprar y se fijen muy bien en que otras casas ofrecen marcas parecidas, de modelos anticuados, para los cuales carecen de piezas legítimas de reposición.

M.E.C.D. 2017

Casa Munguía

Plaza Mayor, 42, y Lain Calvo, 9.-Teléfono número 88.-Burgos

Gran casa de tejidos, pañería y confecciones de caballero, señora y niños

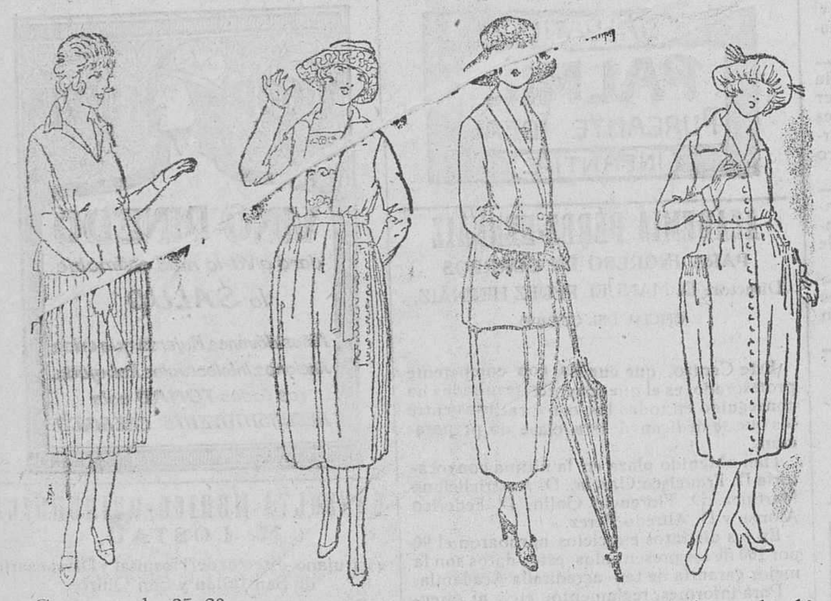

Gerseys seda, 25, 30 35 y 40 pts. Faldas plisadas, lana, 25, 30 y 35 pesetas.

Diversos modelos de vestidos en lana, seda y algodón, desde lo más barato al artículo más caro.

Trajecitos punto-to, desde 12 á 30 pesetas.

Trajecitos punto seda, de 25 á 50 pesetas.

Trajecito á cuadros blanco y negro, de 25 á 35 pesetas.

Blusas punto seda, á 30, 35, 40 y 50 s pesetas.

Precio fijo verdad. Todos los artículos marcados.

INTERESA

conocer á los fumadores que la compañía Arrendataria de fósforos. S. A., ha puesto á la venta las marcas de

PAPEL DE FUMAR

«NIKOLA»

«CLÁSICO»

«PAPEL I. N.»

que superan á todas las existentes porque son el resultado de estudio minucioso sobre los distintos gustos de los fumadores españoles y de la aplicación de los medios técnicos más modernos á la industria nacional.

Los estancos bien surtidos venden estas marcas á los siguientes precios:

«NIKOLA»

Librito ó estuche rectangular	15 céntimos.
Mazo de 500 hojas	90 «

«CLÁSICO»

Estuche cuadtado.	10 céntimos.

«PAPEL I. N.»

Librito doblado (engomado)	5 céntimos.
Librito cartera (sin engomar)	5 «

Compañía arrendataria de fósforos S. A.

Plaza de las Cortes, 6, Madrid

¿Terminó la cruel guerra de Marruecos?

Corren rumores de que las predicaciones del faccioso Abd-el-Krim, no obstante su influencia por los millones que le ha dado el ministro Alba del bolsillo de los españoles, no causan mucho efecto en el Rif, porque, sin duda, cansados los rifeños de guerra, han decidido muchos (aunque no debemos fiarnos) cultivar el terreno comprendido entre el Barranco del Lobo y Monte Arruit y la ribera del río Kert, fundándose en que en

Burgos hay toda clase de semillas

así como simiente de remolacha alemana, alfalfas de Provenza, Bersein, trebol, etc., para repoblar prados, por malos que ellos sean, y muchos más alementos de cultivo en el

Almacén de Agustín Gil y Gil, Santander, 1, Burgos

Los moros han hecho pedidos considerables; pero AGUSTIN GIL ha dicho que no quiere servirles por ser enemigos de nuestra patria, y porque además tiene todas su semillas reservadas para los labradores castellanos.

No confundirse: Agustín Gil y Gil, Santander, 1, Burgos

Ganaderos

Si queréis que el cerdo, carnero, ternero, caballo ó mula se desarrollen perfectamente, la vaca y la yegua traigan crías robustas con más y mejor leche, y las gallinas pongan más, usad con con frecuencia la

Fosfoferrosa ó Engorde Castellano Liras

y se evitarán con ello muchas enfermedades; gran apetito. El ganado destinado á las ferias adquiere gran lustre en su pelo, pues con unos gramos en cada tres piensos del día, á las tres ó cuatro semanas se notan efectos maravillosos. Es el más aceptado. Lo prepara y remite su autor el farmacéutico de Villadiego D. LUIS LIRAS.

Precio: 3'50 pesetas el kilo

Puntos de venta.—En Burgos, en la farmacia de Correos, de don Ildefonso Martín, droguerías de los señores Barriocanal, Hijos de Martínez Mata y Amézaga y Cano, y don Rufino Ortiz, Benito Gutiérrez, 1. En Belorado, el señor farmacéutico. En Espinosa de los Monteros, farmacia de la señora viuda de Astarloa. En Villarcayo, droguería y farmacia de A. Cuadrao y droguería del señor Presa. En Medina de Pomar, don Everando Montiel y droguería del señor Rasines. En Briviesca, farmacias de don A. Villanueva y don Amancio Castilla. En Miranda de Ebro, don Julio Trocóniz y comercio «La Bilbaín». En Castrojeriz, farmacia de don Aurelio Martínez. En Melgar de Fernamental, farmacias del señor Rebolleda y don Daniel López. En Lerma, don Anselmo Gil, farmacia.

El niño que usted cría, ¿cuánto aumenta de peso?

Pues pruebe sólo un mes á criarlo con GLAXO, y verá que aumenta mucho más y estará más alegre y dormirá mejor.

Esa es la prueba única, la que convence á todo el mundo. Además de la de enterarse de los muchos miles de madres que crían á sus hijos con GLAXO.

GLAXO, que es la mejor leche de vaca apropiada al estómago humano, aumenta la leche de las madres que crían, y es maravilloso para enfermos, ancianos, embarazadas y convalecientes : : : :

Casas que venden el GLAXO: Fabián Barriocanal, Cid, 17; Amézaga y Cano, Espolón, 30; Viuda de Justo Martínez, Plaza Mayor, 45; Federico de la Llera, Plaza Mayor, 33; Juan Bartolomé, Plaza de Prim, 21, y otras.

Representante en Burgos: FRANCISCO ALCALDE ORIVE.

Importadores exclusivos: Sebastián Tauler y Compañía, Montera, 18, Madrid

Administración de fincas en Madrid

Se administran fincas con toda clase de garantías

Ciriaco Bustillo Saráchago

Industrial y Administrador

EGHEGARAY, 35, COMERCIO

PROPOSICIONES POR CORREO

Academia Mercantil

Cursos teórico-prácticos adaptados á la Banca, Industria y Comercio.

Especiales para señoritas.

Dirección: PUEBLA, 21, 2.º.

Casa de Saldos

ALMIRANTE BONIFAZ, 15

Todo el que quiera aprovecharse, llegó el momento

Colchas piqué, tamaño grande, á 6'75 pesetas una.
Cortes de colchón, cutí satinado, á 8'90.
Refajos, punto, á 1'25 y 1'75.
Cortes de traje para caballero, impermeable, á 11
Toallas felpa, á 0'60.
Ligas, á 0'50.
Calcetines seda, reforzados, á 1'75 y 2'25.
Camisas caballero, batista y franela, á 4'50 y 4'90.
Sábanas, tamaño grande, á 4'75.
Camisetas caballero, gamuza y cheviot, á 1'75.
Corsés faja, garantizados, á 4'50.
Idem seda y sedalina, á 8 y 10.
Trapos cocina, semi unión, á 0'45.
Delantales cocina, semi unión, á 1'25.
Bufandas pirineo, grandísimas, á 1'75 y 2'25.
Paños higiénicoss (estuche media docena), á 2'90.
Hay muchos artículos más, imposible de detallarse, á precios increíbles.

Almirante Bonifaz, 15. CASA DE SALDOS

Holland América Line de Rotterdam

Servicio regular de vapores de pasaje desde los puertos del Norte de España á los de Cuba-México

Próximas salidas para la Habana, Veracruz y Tampico, admitiendo pasajeros de cámara, segunda económica y tercera clase:

RYNDAM . . .	Santander 18 Abril.	EDAM	Bilbao. . . 6 Mayo.
	Coruña . . 19 »		Santander. 7 »
	Vigo . . . . 20 »		Coruña. . . 9 »
			Vigo . . . . 10 »
LEERDAM .	Bilbao . . . 29 Mayo.	SPAARDAM .	Bilbao . . . 19 Junio.
	Santander. 30 »		Santander. 20 »
	Coruña . . 1 Junio.		Coruña . . 22 »
	Vigo . . . . 2 »		Vigo . . . . 23 »

Precios del pasaje en tercera clase: Habana, 557 pesetas; Veracruz-Tampico, 600'25, incluídos los impuestos.

Servicio rápido.—Diez días á la Habana

Para la Habana, Veracruz y Tampico saldrá de Santander el 18 de Abril, de Coruña el 19 y de Vigo el 20 el magnífico vapor de 22.000 toneladas de desplazamiento

RYNDAM

admitiendo pasajeros de lujo, primera, segunda y tercera clase.

Precio del pasaje en tercera clase: Habana, 557 pesetas; Veracruz y Tampico, 600'25.

Rebaja de precio á las familias en primera y segunda.

Para toda clase de informes dirigirse á los agentes señores D. Francisco García, en Santander; Pérez Ullívarri é Hijos, en Bilbao; López y Sánchez, en Coruña, y D. Joaquín Dávila y Compañía, en Vigo.

Servicios de la Compañía Trasatlántica

Línea de Cuba á Méjico

Servicio mensual saliendo de Bilbao el 17, de Santander el 19, de Gijón el 20 y de Coruña el 21, para Habana y Veracruz. Salidas de Veracruz el 16 y de Habana el 20 de cada mes, para Coruña, Gijón y Santander.

Línea de Buenos Aires

Servicio mensual saliendo de Barcelona el 4, de Málaga el 5 y de Cádiz el 7, para Santa Cruz de Tenerife, Montevideo y Buenos Aires; emprendiendo el viaje de regreso desde Buenos Aires el día 2 y de Montevideo el 3.

Línea de New York, Cuba-Méjico

Servicio mensual saliendo de Barcelona el 25, de Valencia el 26, de Málaga el 28 y de Cádiz el 30, para New-York, Habana y Veracruz. Regreso de Veracruz el 27 y de Habana el 30 de cada mes, con escala en New-York.

Línea de Venezuela-Colombia

Servicio mensual saliendo de Barcelona el 10, el 11 de Valencia, el 13 de Málaga y de Cádiz el 15 de cada mes para Las Palmas, Santa Cruz de Tenerife, Santa Cruz de la Palma, Puerto Rico y Habana. Salida de Colón el 12 para Sabanilla, Curaçao, Puerto Cabello, La Guayra, Puerto Rico, Canarias, Cádiz y Barcelona.

Además de los indicados servicios, la Compañía Trasatlántica tiene establecidos los especiales de los puertos del Mediterráneo á New-York, puertos Cantábrico á New-York y la línea de Barcelona á Filipinas, cuyas salidas se anunciarán oportunamente en cada viaje.

Estos vapores admiten carga en las condiciones más favorables y pasajeros, á quienes la Compañía da alojamiento muy cómodo y trato esmerado, como ha acreditado en su dilatado servicio. Todos los vapores tienen telegrafía sin hilos.

Para informes sobre pasaje de cámara y carga, diríjanse al agente de la Compañía en Burgos

Julián Ruiz.—Puebla, 20, 2.º, derecha

C.ías Marítimas y Francesas

C.ie G.le Transatlantique

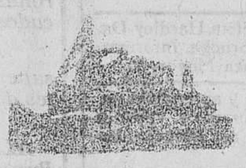

Sub-Atlantique y C.ías Chargeurs Reunis

Línea Brasil - Uruguay - Argentina

Salidas fijas y sin transbordo desde el puerto de BILBAO para RIO DE JANEIRO, MONTEVIDEO y BUENOS AIRES.

PROXIMAS SALIDAS:

El día 6 de Abril el vapor correo FORBIN.
El día 20 de Abril el vapor correo OUESSANT.
Admitiendo pasajeros de primera, preferente, tercera especial y tercera clase.
Precio en tercera especial. 410 pesetas, incluído impuestos.
Precio en tercera clase . . 390 y 380 respectivamente, incluído impuestos.

Salidas del puerto de BURDEOS para RIO DE JANEIRO, SANTOS, MONTEVIDEO y BUENOS AIRES por vapores correos de gran velocidad.

PROXIMAS SALIDAS:

El día 14 de Abril el vapor correo MASSILIA.
El día 17 de Abril el vapor correo MOSELLA.
Admitiendo pasajeros de gran lujo, lujo, primera, segunda y segunda intermediaria

Línea de Bilbao, Habana y New-Orleans

El día 7 de Abril el vapor correo MISSOURY.
El día 9 de Mayo el vapor correo NIAGARA.
Admitiendo pasajeros de segudda, segunda intermediaria, tercera preferente y tercera clase.

Línea postal Santander - Habana - Veracruz

SALIDAS: 22 Abril vapor ESPAGNE; 6 Mayo, vapor CUBA.

Para informes y billetes de pasajes, dirigirse á los agentes de la Compañía

Sres. Félix Iglesias y C.ª, Arenal, 6, Bilbao. Teléfono, 1081

CALLOS

Si sufre usted de los pies, es porque quiere. Compre hoy un tarro de patentado

UNGÜENTO MÁGICO

y en tres días se verá libre de callos y durezas, juanetes y ojos de gallo.

Pruébelo y quedará asombrado. Pídalo en farmacias y droguerías, 1'50.

Depósitos en Burgos: Amézaga y Cano, Espolón, 30, y Justo Martínez, Plaza Mayor, 35.

MOTORES VELLINO

á gasolina, aceites pesados ó gás.-Con magneto y regulador

Pequeña industrta / Elevación de agua / Agricultura
Cinematógrafo / Alumbrado eléctrico

EL MOTOR IDEAL PARA EL AGRICULTOR

Si el *Motor Vellino* obtiene en España y en el extranjero una aceptación tan grande es debido á que por su *sencillez, precisión, robustez, seguridad y economía en el consumo*, supera á todos los demás motores. En efecto: el consumo de gasolina del *Motor Vellino* oscila según los tipos, de 230 á 280 gramos por caballo y hora, siendo de 400 á 500 gramos en los motores de otras marcas.

El *Motor Vellino* por su extraordinaria *facilidad en el manejo* se recomienda en todos los casos en donde no se pueda utilizar un mecánico, como sucede en la pequeña industria, en la agricultura, elevación de agua, etc.

Por *su perfecta regularización y seguridad el Motor Vellino* está aplicado en los renombrados *grupos electrógenos* ELECTROR *para el alumbrado eléctrico de fincas, casas particulares, cinematógrafos, casinos, conventos, colegios, asilos, balnearios, etc.*

Los *Motores Vellino* se construyen para fuerzas de 1 y 1|2 á 20 HP.

Pídase la lista de referencias de motores y grupos electrógenos vendidos, tarifas, presupuestos, y cuantos detalles se deseen conocer, á

MODERN' GARAGE)(Lain-Calvo, 38.—BURGOS

Prepárese para el próximo estiaje

Ahora que dispone usted de fuerza hidráulica, considere detenidamente cuál es el motor que más le conviene

Yo puedo ofrecerle un tipo de motor ideal: el MOTOR SEMIDIESEL «AMI» fabricado en Suecia para quemar petróleo bruto de bajo precio.

No tiene válvulas — No tiene carburador

No tiene magneto — No tiene bujías

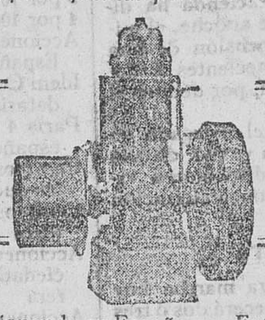

Gran número de ellos funcionando en España :: Entrega inmediata de almacén

Pídanse datos y presupuestos al agente

TOMÁS OREJÓN.—Madrid, 9, Burgos

Fábrica de libros rayados

(MOVIDA POR ELECTRO-MOTOR)

Mayores / Diarios / Copiadores / Actas
Encuadernaciones / Fábrica de cajas de cartón

Enrique Martínez :: Lain-Calvo, 12, Burgos

Aguas y Balneario de Cestona

(SOCIEDAD ANÓNIMA)

Aguas minero-medicinales, únicas indicadas con éxito maravilloso para las enfermedades del hígado, intestinos, estreñimiento, neurastenia, artritismo, estómago, bazo, etc., etc.

El Carlsbad de España

Explotadas desde el año 1784 y declaradas de utilidad pública en 1911

De venta en todas las farmacias y droguerías

Temporada oficial de 15 de Junio al 30 de Septiembre

HOTELES DEL BALNEARIO

Cuatro pertenecientes á la Sociedad Propietaria del Balneario, instalados con los últimos adelantos de confort é higiene.—Espaciosas habitaciones para 500 huéspedes. Restaurants.—Ascensores.—Salones.—Sala de lectura, etc., etc.

ITINERARIOS

Para viajeros procedentes de la línea del Norte: estación de Zumárraga, á 27 kilómetros, 45 minutos de recorrido.

Para la línea de los Vascongados, de Bilbao á San Sebastián: estación de Alzola, á 7 kilómetros, 12 minutos de recorrido.

Hay servicio regular de automóviles en ambas estaciones, durante la temporada oficial.

Pídanse noticias directamente á las oficinas de Cestona (Guipúzcoa)

M.E.C.D. 2017