Diario de Burgos

ÚLTIMOS TELEGRAMAS Y NOTICIAS DE LA TARDE

2 Año XXXII. Núm. 9.406.—Burgos. Imprenta, Redacción y Administración: Vitoria, 16, bajo. Teléfono 165. Viernes 17 de Febrero de 1922

CORREOS Y TELÉGRAFOS

Academia General Preparatoria

DIRIGIDA POR

D. Ignacio Albarellos, comandante de Artillería,

Con numeroso y escogido profesorado, compuesto de oficiales del Ejercito, Correos y Telégrafos

Pídase la Memoria anual, en la que constan los resultados obtenidos.

Avellanos, 3 :: Teléfono 428

Se venden Riquísimas salchichas, chorizo de lomo, salchichón, lomo embutido, chicharrones prensados y toda clase de fiambres. Gran surtido en jamones enteros y por kilos, limpio.

Venta al por mayor de tocino, mantecas y embutidos en la Alhóndiga.

LA EXTREMEÑA

Salchichería de Manuel Sánchez.—San Lorenzo, núm. 36.—Teléfono 173.

EL ESPECIALISTA

EN ESTÓMAGO, INTESTINOS, HIGADO Y SU CIRUGÍA GENERAL

Doctor Castilla y Aransay, de Vitoria,

TELÉFONO 529,

vendrá á Burgos todos los meses, teniendo su consulta en el *Hotel Norte* el último día de cada mes

CURA RADICAL DE LA HERNIA

RAYOS X

DOCTOR A. HERGUETA

OCULISTA

Consulta de diez á doce y de cuatro á seis

Puerto del Rey, 36, 3.º, derecha.

Doctor Luis Valero Carreras

ESPECIALISTA EN ENFERMEDADES DEL PECHO.

(Laureado por la Real Academia de Medicina)

Tuberculinas, sueros, vacunas, Rayos X

Consulta de 11 á 1 y de 2 á 5.

Calle de San Juan, número 48 y 50, 2.º

Teléfono núm. 214.

DOCTOR ROJAS GUTIERREZ

(Profesor del Instituto Rubio, de Madrid)

De la Beneficencia municipal de Burgos

ESPECIALISTA EN GARGANTA, NARIZ Y OIDOS

Consulta: de 11 á 1 y de 4 á 6

Puerto del Rey, 22, 1.º

DOCTOR LOPEZ GOMEZ,

profesor del Instituto Rubio, de Madrid,

Especialista en garganta, nariz y oídos.

Napoleón, 42, entresuelo.

Consulta: de diez á una de la mañana.

DOCTOR URETA DEL VAL

OCULISTA

Consulta: de 10 á 12 y de 4 á 5.

Gratis á los pobres.

Plaque de la Victoria, número 19

(antes Plaza del Arzobispo)

DOCTOR C. URRACA

OCULISTA

Consulta de 12 á 2. Gratis á los pobres

Laín-Calvo, 18, principal.

5 pesetas

quintal cok de gas

Servicio á domicilio

AVISOS:

Fábrica del Gas, teléfono núm. 75.

D. Luis Hernán, comercio, Plaza Mayor.

Puebla, núm. 19, planta baja y piso. 1º

Local-tienda

en sitio céntrico, se desea arrendar ó en traspaso. Escribir á

JULIO ZIEGLER

San Benito, número 14, Valladolid

FORÚNCULOS

asperezas de la piel, desaparecen, consiguiendo un cutis fino, tomando agua de Cucho y usando como crema los lodos de Cucho. De venta en principales farmacias.

Ecos políticos

DESDE MADRID

Nada menos que un crédito de 15 millones y medio se trata de conceder para aumentar las escuadrillas aéreas en número tan considerable, que hace pensar que se trata con semejante adquisición de disminuir el contingente de hombres en Marruecos.

Si esta es la finalidad—y no debe ser otra—al pedir esa suma, debemos alabar y ensalzar esa idea, porque esto permitirá que comience más pronto la repatriación de soldados y que las expediciones desde la península á nuestra zona marroquí sean mucho menos frecuentes que lo han sido hasta ahora, si es que esos nuevos elementos de guerra, al causar tan tremendos estragos en las viviendas y aduares de los rebeldes no aceleran la conclusión de la campaña, que es lo que deseamos todos. Pocas veces un gasto tan considerable será sancionado con mayor gusto y beneplácito por el país como en esta ocasión.

Puesto que contamos con medios superiores á los que dispone el enemigo, deben ponerse en práctica por nuestra parte, cuanto más pronto mejor, y si el moro nunca cede mientras no vea el dominio de la fuerza en el enemigo, hágásele ver que el viejo sistema de las escaramuzas y de los tiroteos detrás de las chumberas son completamente estériles en estos tiempos y que serán inútiles cuantos esfuerzos haga con ese sistema de guerrear.

En una palabra, hay que presentarnos frente á ellos de manera que les causemos admiración con nuestros medios y nuestros hechos, en un todo distintos á los suyos.

Es la única manera de verles confundidos y sumisos para que entremos de lleno en la parte política que ha de seguir inmediatamente después de la pacificación.

Esta segunda parte que tenemos en Marruecos es más difícil de lo que parece, porque para conseguir esto no son necesarios elementos de guerra, que tampoco son todos producto de nuestra invención, sino mucha habilidad, acierto y sabiduría para que la civilización entre gradualmente y sin estridencias que pudiesen malograr, si no empeorar, la obra que nos hemos propuesto llevar á cabo en tierra africana. Desgraciadamente poco hemos aprendido en esta materia, y eso que hemos sido dueños de inmensos territorios coloniales, no acertando á conservarlos y quedando sin ellos de manera violenta.

En pleno siglo XX y con la experiencia que hemos debido adquirir en nuestras pérdidas coloniales, debiera ser fácil la tarea de asimilar á las costumbres de los pueblos civilizados á seres que viven todavía muy distantes de ello.

Repito que en esto es de temer que no andemos muy acertados en más de una ocasión y que todas las precauciones que tomen los Gobiernos serán pocas, sobre todo en el problema de la emigración, cuyos contingentes suelen llevar gérmenes que causan siempre mucho daño en los países faltos de cultura.

M.

16 de Febrero de 1922

El Arancel del hambre

Datos elocuentes

Más elocuentes que el mejor discurso, los guarismos copiados á continuación probarán á quien los leyere las injusticias del Arancel.

He aquí el cotejo, sólo por ahora, de algunos artículos entre los aranceles vigentes hasta anteayer y los que ayer empiezan á regir:

Pagaban las aves vivas ó muertas, en el Arancel de 1912, 80 céntimos por kilógramo; 1'50 pagarán por el actual. La carne fresca, 12 pesetas los 100 kilos; desde ayer, 24. El tasalo y cecina, 8 en el antiguo, 12 en el reciente. Las carnes de cerdo saladas, el tocino y la manteca, 45'25 y 55, respectivamente (165 por la primera tarifa). Las ostras, 12 antes; 24 ahora. El bacalao y pez palo, 36 por la primera tarifa y 24 por la segunda; el Arancel del señor Cambó fija 96 y 32 en la primera y segunda columna. El café, 140 ó 250 en los Aranceles viejos; 200 ó 300 en el flamante engendro. La leche conservada, 75; ahora, 125 pesetas por los 100 kilos. La condensada, 50 antes; ahora 300. La mantequilla, 50 en 1912; 200 en 1922.

Otro día seguiremos cotejando los dos Aranceles.

Opiniones autorizadas

D. Jesús Cánovas del Castillo expone en un periódico madrileño el estado de injusticia en que vive la Agricultura en España con motivo del engendro arancelario que ha publicado la *Gaceta*.

«Ello—dice—es fruto natural y obligada consecuencia del modo como se realizaron los trabajos preliminares, ya que en la Junta de Aranceles y Valoraciones jamás ha existido la equitativa y proporcional representación de la agricultura al menos prevaleciendo otras muy interesadas y hoy puede decirse que beneficiadas en extremo por la reforma arancelaria, con la agravante de haberse injertado en aquélla una legión de funcionarios públicos más ó menos técnicos, que si asistieron á sus sesiones fué para lo más, con motivo de alguna votación para decidirla en el sentido que el Gobierno impuso, y que siempre coincidió con la conveniencia de ciertas producciones é industrias, de antaño, y ahora más que nunca ultraprotegidas, quizá porque su clarividencia y sus grandes medios las permiten emplazarse bien, integrando sus Consejos de lo más escogido de la política, luego de asesorarse en los más renombrados bufetes.

El Arancel no solo tiene importancia para el agricultor en lo referente al trigo, sino en todos los cereales.

El cultivo del trigo se desenvuelve asociado á otros; pero aparte de esto, es que el agricultor representa el 80 por 100 del consumo de cuanto la industria transforma y vende. Si á ello se añade que la exportación de productos de la tierra supone un 60 por 100 de lo que enviamos á los mercados del mundo, se comprenderá fácilmente la importancia del estrago que ha de producir un Arancel repercutiendo de tal modo en la producción y en la vida del agricultor é impidiendo el concierto de Tratados de comercio que hagan posible la colocación de aquéllos en el exterior.

Un ligero análisis del Arancel permite ver que de las 1 540 partidas en que los ministros convirtieron las 1 510 del dictamen de la Junta, apenas se han modificado unas 200. Excepción hecha de la justísima y plausible elevación de los derechos de las maderas, en todo lo demás se advierte, más que preterición para el agricultor, verdadero ensañamiento cual si nuestro capital y nuestro esfuerzo no mereciese idéntico respeto que el de otras ramas de la riqueza nacional.

No más que esto hemos pedido siempre: justicia, ó sea que si hay quien goce de una protección del 200 por 100, la tengamos nosotros igualmente. Que si se tira de la manta para nosotros, suceda lo propio con los demás.

Ejemplos de esta desatentada conducta nos llevarían muy lejos de señalarlos todos. Citaremos someramente el derecho fijado á las botellas en que han de exportarse nuestros vinos, para las que se ha negado la admisión temporal. La rebaja de los derechos de las vacas de leche, toros, novillos y bueyes, así como los de la carne fresca y congelada y la que se importe en latas, el queso, la leche en polvo.

Se elevan los de la maquinaria agrícola, desdoblando algunas partidas para encarecer su importación, llegando en alguna á doblar los derechos establecidos por la Junta.

Se rebaja el trigo el centeno, la cebada, los garbanzos, las legumbres y hortalizas.

Se protege débilmente el cáñamo, y, en cambio, se vuelca la protección en favor del producto transformado.

Se elevan los derechos arancelarios de la gasolina en tres veces, como si hoy tuviese sólo aplicaciones suntuarias y no las de suplir el desastroso estado de los transportes terrestres y el de procurar el abaratamiento de la producción por los que venimos empleando el motocultivo.

Pero ¿á qué seguir? Espacio habrá para irlo analizando todo. Conviene, no obstante, hacer resaltar el contenido de la disposición tercera, ó sea que el Arancel rige desde el día 15 para ciertos artículos llamados de renta, sin respeto alguno á los contratos efectuados ni á las mercancías en depósito ó en camino.

¿Se hizo lo propio al decretarse la prohibición de importar trigos? No, ciertamente; pero es que entonces había que respetar aquellos contratos para que se nos diese el timo de una prohibición y autorizar luego que se importasen ciento siete mil toneladas; importación que en no poco ha contribuído al malestar económico reinante entre la clase labradora.

Se trataba de los habituales importadores de trigo, cuatro Casas extranjeras bien situadas en influencia, y tanto más que de esto, de favorecer á la harinería catalana.

Puede vanagloriarse el señor Cambó de su obra de gobierno. No ha podido ser mejor aprovechada para los suyos. Su órgano en la Prensa ha preconizado no en balde la lucha contra la política representativa de la España agraria, de la que, además, en ocasiones, hablan despectivamente, calificándola de economía pastoril y primitiva. El éxito fomenta la audacia de algunas gentes muy prácticas en vivir á expensas de la coacción y de la amenaza. Mucho tardan los agricultores en aprender el verdadero camino para su defensa.»

Nuevos consejeros del Banco

Sabido es que, con arreglo á la reciente ley de Ordenación bancaria, han de tener entrada en el Consejo de administración del Banco de España cinco representantes de lo que pudiéramos llamar las fuerzas vivas del país.

Según parece, esas cinco plazas van á ser ocupadas por don Jenaro Alonso Bayón, en nombre de los agricultores; don Basilio Paraíso, por los comerciantes; el conde de Gamazo, por la Banca de Barcelona; señor Ocharan, por la de Bilbao, y señor Cifuentes, por la de Madrid.

Para los hambrientos de Rusia

Carta á las mujeres de España

Señoras mías: Esta carta de hoy, recuerdo de una larga y para mí tan grata correspondencia pud era tener una sola línea, pudiera limitarse á decir: «En la santa Rusia, en la remota Rusia, en la helada Rusia, país para nosotros casi de sueño... la despiadada realidad del hambre está matando á millones de hombres. ¡Dad y pedid un poco de dinero para salvarlos!» Sé que con esto sólo se movería vuestra piedad tan entrañable y humana en vuestro corazón; pero no quiero olvidar la suma reverencia que debo á vuestra razón y á vuestro entendimiento y al pediros que deis, deseo explicaros por qué debéis dar.

Ya no sois mujeres, la silenciosa y esclava mitad del género humano. Ya con harta frecuencia, hacéis oír pública y solemnemente la voz de vuestro agravio y de vuestro anhelo: habláis en Parlamentos, en púlpitos, en asambleas, en libros, en periódicos, en Congresos; habéis llevado vuestra voz y vuestra influencia á la misma Liga de Naciones. Y vuestra primera, primaria, esencial afirmación, la que clamáis sin descanso y adoptáis como lema y bandera es ésta: «¡Somos las madres de la raza, y todos los hombres son nuestros hijos! ¡Para nuestras entrañas no hay fronteras, y para nuestro amor no hay opiniones! ¡Bástale al hombre con haber nacido de mujer para podernos exigir su derecho de hijo!» Pues bien, madres de la raza, desapasionadas plasmadoras y amamantadoras de la humanidad: un gran rebaño de humanidad perece en este instante. ¡Si no acudís á socorrerle con todo vuestro amor y toda vuestra urgencia, habéis mentido al proclamaros madres, y todo el alarido de vuestras reivindicaciones no será sino farsa palabrera de políticos profesionales!

Los que están pereciendo, acaso rezan á Dios con rito diferente al vuestro. Los que van á morir, si viven porque vosotras los salvéis, acaso vivirán bajo una ley social al amparo de un arreglo económico que tal vez á muchas de vosotras os parezcan absurdos. ¿Qué importa, qué importa, qué os importa á vosotras si sois madres, y ellos son vuestros hijos, y se mueren de hambre, y los podéis salvar?

¿Dónde se mueren hombres á millones porque no tienen pan? Sobre una de las tierras más fértiles del mundo. Esos campos del Volga, hoy abrasados por la sequía, han sido siempre uno de los «graneros de Europa». ¡Cuántas veces, amas de casa, al comprar el paquetito de pastas para sopa, de las mejores marcas extranjeras, el día en que quisisteis mimar especialmente en la mesa al marido y á los hijos, habréis leído distraídamente la mención de excelencia: «Fabricadas con trigo duro de Rusia»! ¿Y el pan?... España es tierra de pan llevar, es cierto. Pero hay muchos países donde se come pan y no se cría pan. De Rusia venían el trigo y el centeno para el pan de millones de europeos. Esos hombres, que ahora se están muriendo, son los que labrando, sembrando cuidando, segando, arrancaban ese pan á la tierra. Si ellos se mueren, no habrá quien labre los campos fértiles. Y el trigo no vendrá. Y el poco de España le comprarán á precio de oro los potentados de otras naciones. Y se encarecerá el pan de tal suerte, que sólo le podrán comer unos cuantos privilegiados, y es muy posible que millares de niños en España se mueran [illegible] de hambre porque hayamos de[illegible]jado morir de hambre á los hombres de Rusia. Hemos repartido la tierra en naciones, hemos puesto fronteras y aduanas, y creemos estar defendidos por ellas. Pero la Humanidad toda de carne y sangre, es como un solo cuerpo, y si en ella se gangrena una mano, ¡ley del corazón!

Entre los que mueren hay millones de niños. «¡Angelitos al Cielo!», dice un refrán cruel. ¡Hombres de menos en la tierra! dice la realidad. ¿Y sabéis lo que un hombre, un solo hombre, puede ser para el mundo? ¡Un redentor! Ese niño que se muere de hambre tenía tal vez en el cerebro el secreto de la idea genial, de la invención maravillosa, del prodigio de ciencia ó de conciencia que la humanidad está necesitando. En su corazón, ¿por qué no? se había de encender la llama de una verdad evidente y necesaria, y si él, que la había de encontrar, parece y no la encuentra, tal vez ella se pierda para siempre... En esa voluntad, que se apaga al morir, de ese chiquillo está acaso la dirección precisa y generosa de una fuerza que si él, que vino al mundo para encauzarla, muere, será de destrucción... ¡Un niño es un arcano ante el cual debemos caer de rodillas! La gran cosecha de la Humanidad son sus hombres futuros. ¿Sabéis qué miseria puede venirle al mundo por haber consentido que el hambre siegue en flor sus espigas mejores?

¡No, madres, no! Mujeres: pensad en la tremenda responsabilidad de esta hora. ¡Aceptadla! ¡Acudid, procurad, recoged, dad, pedid, salvad lo que es vuestro! ¡Venga vuestra piedad maternal á remediar en lo posible el mal en que ha precipitado al mundo la locura inconsciente de tantos hombres!

MARTÍNEZ SIERRA.

TERCERA LISTA

	PESETAS
Suma anterior. . .	133 00
D. Tomás Alonso de Armiño .	25
D. A. D.	10
Sra. Viuda de D. Julián Celaya.	15
Dª Julia Zamorano del Coso .	50
Un maestro jubilado . . .	1
Dª Amalia Mogrovejo de Ruiz	15
Dª Catalina Santos de Martínez Acitores y sus hijos los niños Lucila, Rosario, Gerardo y Pura	25
Una burgalesa.	10
Total. . .	284

Continúa abierta la suscripción en la Administración del DIARIO DE BURGOS por un término de diez días, á partir del en que se inició.

UN HÉROE BURGALÉS

Pedro Gutiérrez Diego

Copiamos de *El Cantábrico*, de Santander:

«El heróico sanitario del regimiento de Valencia Pedro Gutiérrez Diego, que aún se halla en el Hospital de la Cruz Roja de Madrid, muy mejorado de sus heridas, y á quien no dudamos que le será concedida la cruz laureada por su admirable comportamiento en el combate de Tizza, nos escribe rogándonos que hagamos pública su gratitud á unos generosos hijos de su pueblo natal, Melgar de Fernamental, los señores de Ubierna, que le han enviado desde América, donde residen, la cantidad de 200 pesetas.

Es digno de caluroso aplauso el patriótico proceder de los estimados paisanos del valeroso practicante del batallón expedicionario del regimiento de Valencia Pedro Gutiérrez Diego».

CAJA DE AHORROS DEL BANCO Crédito de la Unión Minera

BURGOS

INTERESES QUE ABONA:

4, 4'25, 4'50, 5, 5'50 y 6 por 100, libres de todo impuesto.

Folletín del DIARIO DE BURGOS (17)

Los suaves milagros

agobiado la frente y comprimir los párpados con sus manos, con aquellas manos rugosas y amarillas como los viejos pergaminos sobre los que tantas veces había visto azular la luz de la aurora, en sus largas vigilias de estudios y meditaciones.

Mas los ámplios y claros cielos del alba no tenían poder ninguno sobre los ojos del Califa, porque éste para recibir con todo honor al sabio, había querido darle audiencia en el maravilloso salón llamado «El milagro de los ojos», una vasta sala recamada de sedas negras, con el trono de mórbidos terciopelos del mismo color.

Al-Motadid, envuelto majestuosamente en el amplio albornoz de velos obscuros, que condensaba en sus pliegues toda la fosca tristeza de la sombra, dilatando sus bárbaros ojos, en una expresión de dominio, dijo á Yusef ben Moawia:

—Aquí me tienes ya, en mi propia luz, ¡oh, docto entre los doctos!... ¡Habla!..

—¡Deja que me sustraiga antes del poder de tus ojos, y hablaré!...—repuso con voz grave y sentenciosa, en la cual se insinuaba ya un estremecimiento de terror, el sabio del Irak.

Y el Califa repuso lentamente, dando á sus palabras agudezas de estilete, y agrandando más el dominio negro y centelleante de sus pupilas:

—Tú debes sentir ya, hasta en lo más profundo de tu alma, el fuego devorador de mis ojos. Mi mirada quema toda tu sabiduría. Tu pobre y mísera ciencia no puede ni sabe penetrar en el misterio de mis pupilas...

—¡Oh, Al-Motadid, Emir de todas las luces, hoy mi sabiduría se ha consumido ante tus ojos, y solo de ella quedan pavesas!... Tu fuego la ha abrasado, y tu aliento la dispersa, como el viento del desierto barre las últimas cenizas de las fogatas de las caravanas.

El Califa se sonrió, con una sonrisa enigmática, que hizo más profunda la noche de sus ojos y más aguda la fulguración de su mirada:

—Podrás reencenderla recuperar toda tu ciencia, si eres capaz de contemplarme cara á cara, durante tres segundos, sin cerrar los párpados..

Hubo un silencio ahogado por la ansiedad y la angustia, después que en las altas y espaciosas bóvedas del extraño y misterioso salón, se extinguieron burlonamente, los pausados ecos de las últimas palabras del Califa.

Solo se oyeron, como signo de vida, como únicos latidos de esperanza, en el anonadamiento infinito y pétreo de aquel instante decisivo, los aleteos medrosos de pájaro prisionero del corazón del sabio, al agitar las pesadas y fastuosas sedas de sus ropajes, y el goteo fugitivo y monótono de alguna vieja clepsidra, donde el cansancio inmemorial del Tiempo, desgranaba, una á una, con avaricia de perezoso, las perlas fugaces y trémulas de sus eternos collares de llanto.

Dos esclavos etiopes, mudos y negros como la misma sombra, dieron escolta al sabio hasta el patio exterior del maravilloso Alcazar, bajo cuyos cipreses se amontonaba una abigarrada muchedumbre, venida de los cuatro confines de la tierra, para ofrecer sus dones al muy alto y poderoso Emir de los creyentes, el Califa Al Motadid, gloria del Islam y espada de la justicia...

Y aquella mañana, el sabio Yusef ben Moawia, llamado por su elocuencia y su sabiduría, entre los doctos más famosos del Irak «el perenne manantial de oro», salió inmémore del salón del trono, y no recordó en toda su vida más que el fulgor malvado y deslumbrante de aquellos ojos infinitos de crueldad y de malicia.

II

El poeta Abdemelik el Coraichita, glorioso en todo el Oriente, por sus estrofas, venenosas de olvido como las flores del loto, tiernas y suaves como el pálido azul del asfodelo, y ricas de imágenes como las túnicas de los ídolos, había exaltado en largos versos, movibles y frescos como las hierbas de las praderas, la maravillosa belleza y el mágico poder de los ojos del Califa.

El poeta había apenas entrevisto aquellos ojos en una ceremonia cortesana, á través de una larga fila de soldados etiopes armados de lanzas de oro y escudos de plata.

Las estrofas en su loor quiso que fuesen recamadas con seda turquí y perlas, sobre un cojín de raso negro, por las manos patricias de una musulmana, célebre en Bagdad, por haber bordado sobre un velo, más sutil y frágil que las alas de las libélulas, los más bellos versículos de las suras koránicas.

Mas después que el cojín, perfumado por los más raros y embriagantes aromas del Arabia, y encerrado en una rica caja de sándalo, fué llevado á la presencia del Califa, y éste, con voz clara y sonora, casi metálica, leyó, ante el fasto de la Corte, las rítmicas y brillantes estrofas en alabanza de sus ojos, y admiró lo maravilloso del bordado, desde aquel momento, el poeta Abdemelik el Coraichita el más famoso de Oriente, no supo encontrar rimas para sus kasidas ni imágenes ni ritmos para sus gacelas, y las manos patricias de la célebre bordadora de Bagdad, perdieron sus virtudes milagrosas y jamás consiguieron enhebrar una aguja.

Los fatales ojos de Al Motadid habían consumido en su hoguera interior todas sus aptitudes, dejándoles inmémores para el arte.

También el músico Ailatar, que había sabido extraer de miles instrumentos sonoros océanos de melodías que hacían naufragar el ánimo de los oyentes en abismos de las más insólitas dulzuras; también el músico Ailatar, que había maravillado todo el Oriente, con el encanto de su guzla, entonando en alabanza del Señor, canciones tan sinceramente religiosas que hacían presentir á los corazones las sobrehumanas alegrías del Paraíso, no pudo arrancar una sola nota á las cuerdas melódicas, después de haber elogiado con musical fervor los ojos del Califa.

Había compuesto una suprema página de ternura y de delirio, en la cual las notas vibraban, oscilaban y gemían como las arpestas agitadas por el huracán.

Cuando las guzlas, en las noches sin luna tañidas por ágiles dedos expertos, propagaban, en el divino silencio ébrio de aromas y cálido por la respiración vegetal de las plantas, la armonía subyugante de aquel elogio, las cadencias se fundían en el aire, se encendían con la fosforescencia de aquellos ojos, y se alejaban por el espacio ilimitado, perdiéndose en la obscuridad de la sombra, como miradas de luciérnagas.

El Califa Al-Motadid no oía las notas, mas las veía llegar en la sombra, absorbiéndolas con el fulgor de sus ojos.

El músico, después de aquella página, vió de repente encanecer su juventud, esterilizarse su corazón para todos los afectos, y extinguirse en su alma todas las pasiones.

Se hizo taciturno, solitario, ávido solamente de arrastrar sus largos cabellos blancos en los frescos silencios de las cavernas, en las plácidas soledades de los ríos ó entre las umbrosas melancolías de los bosques, donde á su presencia hasta los ruiseñores enmudecían y

M.E.C.D. 2017

BURGOS HACE 30 AÑOS

Del DIARIO DE BURGOS, correspondiente al miércoles 17 de Febrero de 1892

Hoy han salido de la Sucursal del Banco de España de esta capital, cuatrocientas talegas de calderilla, cuyo contenido de cien mil pesetas se ha enviado á Vitoria en el tren correo de las diez.

Dos empleados de aquella dependencia y cinco guardias civiles acompañaron la remesa citada.

—En la Diputación provincial se verificó ayer, á las dos de la tarde, la subasta de las obras de construcción de la carretera de Burgos á Roa, pasando por Santa María del Campo, sección de Burgos á Arcos.

Se presentaron siete pliegos.

El tipo de subasta era de 116.859 20 pesetas, siendo adjudicada provisionalmente á D. Ricardo Olaila, en la cantidad de 94.900.

—Ha sido nombrado, en propiedad, aspirante á oficial de Administración civil en este gobierno de provincia, don Juan Díaz

—Esta tarde, á las cuatro, ha fallecido, á los 54 años de edad, el practicante de la Casa de Socorro D. Lesmes Ceballos Alonso, esposo de D.ª Emilia González Lara y padre de D.ª Anunciación y D. Amando.

La guarnición de Burgos

A raíz de los trágicos acontecimientos de Julio movilizóse un numeroso Ejército que, en horas puede decirse, se trasladó de España á Marruecos. Y de él forma parte la guarnición de Burgos casi en su totalidad que en africanas tierras continúa, porque allí la llamó la Patria.

Pero en uno de los regimientos que de nuestra ciudad salieron, concurren circunstancias tan excepcionales, que acerca de ello nos atreveríamos á llamar, con todo respeto, la atención del señor ministro de la Guerra.

Recordarán los lectores que por el citado departamento ministerial se dispuso el establecimiento en la parte Sur de España de un Ejército de reserva para atender á las necesidades de Marruecos.

Con tal motivo se organizaron dos divisiones, á las que corresponden dos regimientos de Caballería. En Andalucía hay tres, con residencia en Sevilla, Córdoba y Jerez de la Frontera.

Resultado de todo ello fué que el regimiento lanceros de Borbón se trasladó á Utrera y que lleva allí cinco meses, sin que su estancia obedezca á la organización divisionaria á que hacemos referencia.

Esto nos sugiere algunas consideraciones, que á Burgos afectan directamente. Porque si quedan en la península veinte regimientos, parecía natural que turnasen en ese destacamento; máxime cuando Borbón es la única unidad de Caballería que se ha movido de su natural residencia para formar parte del Ejército de reserva de Africa, aun cuando existen —repetimos— en Andalucía tres regimientos intactos, perfectamente instalados en sus alojamientos habituales.

Burgos sufre, pues, las consecuencias de esa disposición, porque los oficiales, tropa y sus familias, que van marchando á Utrera, dejan en aquella población las sumas que antes quedaban á beneficio de nuestro comercio local

Por otra parte, ni el regimiento ni el Estado ganan nada con que tal situación se prolongue.

El regimiento, según nuestras noticias, está alojado con bastante deficiencia, sin que pueda esto mejorarse, por no permitirlo las condiciones de la población, y no poder aquel Ayuntamiento ni nadie facilitar otros locales, cosa que se puede extrañar, porque no caben improvisaciones en una movilización inesperada.

Y el Estado gasta sumas considerables por la situación especial de ese Cuerpo.

Además los campos de instrucción y de tiro tienen un carácter eventual, dependiente de las conveniencias y necesidades de los propietarios lo cual lógicamente influye en la intensificación de la instrucción, recomendada por la superioridad.

Ahora se habla de la repatriación de parte del Ejército de Africa, una vez terminada en plazo breve la campaña.

Por consiguiente, es natural que se piense antes en restituir á las guarniciones respectivas las tropas que salieron de su habitual residencia.

Y, en tal concepto, esperamos confiados, por los razonamientos expuestos, que, muy pronto, se nos presente ocasión de volver á recibir cordialmente al regimiento de Borbón, que no ha pretendido jamás ser eliminado de la probabilidad de ser mandado á Africa; por el contrario, como los demás Cuerpos de nuestro abnegado Ejército se halla pronto á acudir allí donde la Patria lo exija. Pero estimamos, por el cariño que esta ciudad profesa al mencionado regimiento—como á los demás que con nosotros conviven—que procede resolver lo conveniente para regularizar su anormal situación.

DE CORREOS

El vapor «Balmes» saldrá de Cádiz el 20 del actual para Santos, Montevideo y Buenos Aires

El vapor «Alfonso XII» saldrá de Coruña el 21 para Habana y Veracruz.

INSTRUCCIÓN PÚBLICA

Se concede un ascenso de 500 pesetas anuales, por quinquenios, á D.ª Genoveva Melero Revilla, profesora especial de Francés de las Normales de Burgos.

—Se dan las gracias de Real orden á D. Wenceslao Piquero, maestro de Puentedura.

Teatro Principal

Mañana sábado, á las siete de la tarde, colosal sección de cinematógrafo, con el estreno del 7.º y último libro, titulado *LA HORA DE LA VENGANZA*, de la emocionante serie del «Programa Verdaguer».

La novia número 13

completándose el programa con escogidas cintas.

Butaca, una peseta :: **General, 0'25**

CARBONES "MIERES"

GALLETAS, CRIBADOS, COKS, ETC.

Unicos similares al carbón inglés

Ventas por mayor y menor, antiguos locales de D. Francisco Romero, Estación del Norte, Burgos.

POSTALES DE AFRICA

Agradecimiento del soldado

Ain Guenen 22 de Enero de 1922.

Srta. Pilar Orta

Distinguida señorita: Al recibir el paquete de Aguinaldo al Soldado, que el noble pueblo de Burgos ha regalado á los de los distintos cuerpos de su guarnición, he tenido la suerte de que me correspondiese á mí uno en el cual venía depositada una postal; de esta postal, pendiente de un lazo perfectamente colocado y con los colores nacionales, pendía una medalla con las efigies del Corazón de Jesús y la Virgen del Pilar; mi primera impresión fué de alegría, pensando enseguida colocármela en mi pecho para que fuesen mis compañeros durante las fatigas y el descanso de la penosa vida de campaña, creyendo que haciendo esto cumplía lo que deseaba la señorita Pilar, que es quien ha regalado este talismán ahora compañero mío.

Como dedicatoria de la postal aludida tiene un pensamiento patriótico, propio de la mujer burgalesa, lleno de nobleza, tal como fueron, son y serán, los pensamientos de los que tuvimos la suerte de nacer en esa hidalga y noble tierra de Burgos, á la cual pertenezco moral y materialmente.

Por tanto, señorita Pilar, acepte usted el agradecimiento sincero de este pobre soldado y dispense si alguna falta hay en mi oratoria pues soy labrador y ninguno de éstos podemos hacernos literatos de momento, y me despido de usted con un ¡Viva España! y ¡Viva Burgos!

De usted afmo. s. s. q. b. s. p.,

GREGORIO MIGUEL RUIZ,

cabo del batallón de Lealtad número 30, segunda compañía.

Ecos de sociedad

Mañana, en el rápido de las dos y diez minutos de la tarde, llegará á esta ciudad, donde pernoctará, el eminentísimo señor cardenal arzobispo, D. Juan Benlloch y Vivó.

***

Por Real orden de Gracia y Justicia ha sido nombrado secretario del Tribunal Supremo, adscrito á la Sala cuarta, don Emilio Gómez Vela, secretario de Sala de la Audiencia de Burgos.

***

Esta tarde, en el rápido, ha pasado por Burgos, con dirección á Londres, el Infante D. Jaime.

En la estación fué cumplimentado Su Alteza por las autoridades.

JOYERIA DE MODA

PLAZA MAYOR, 58

TELÉFONO 422,

Recibe y fabrica los últimos modelos en platería y joyería.

Brillantes, perlas, amatistas, aguas marinas, zafiros y toda clase de piedras preciosas.

Crónica militar

Gratificaciones

Se concede á los generales de Artillería é Ingenieros, inspector médico é intendente; inspectores todos e los en Africa, la gratificación mensual de 450 pesetas, en concepto de gastos de representación, y á ayudantes, la de 300 pesetas, por iguales motivos; siendo estas cantidades compatibles con la gratificación de residencia.

Concurso

Se anuncia á concurso una vacante de teniente coronel de Artillería, que existe en la plantilla de la sección y dirección de Aeronáutica Militar.

Ascensos

Asciende á la categoría de primera el músico mayor de segunda D. Antonio Bustelo

—Se ha concedido el empleo de suboficial de artillería al sargento acogido al capítulo XX de la ley de reclutamiento D. Anselmo Petit Gutiérrez, perteneciente al 11.º regimiento de artillería ligera.

Destinos

Continúa, en comisión, en la Academia de Artillería, el teniente coronel de dicha Arma D. José Iglesias Martínez.

—Se nombran ayudantes de profesor, de plantilla de la Academia de Infantería, á los tenientes D. Rafael Melendreras y D. Francisco de Priede.

AL PÚBLICO

En el almacén de ferretería de Sobrinos de Valentín Marcos (Casa del Cordón), se ha recibido una importante partida de batería de cocina, suiza, marca «Jarro», á precios sumamente económicos.

NOTICIAS

Esta mañana, á las diez, en el Mercado de ganados, fué embestido por un buey el vecino de Sotopalacios Celedonio Tejón, de 35 años.

Personado en la Casa de Socorro se le curó de una contusión en el muslo izquierdo y erosiones en la pierna del mismo lado

TIENDA ASILO.—En el día de hoy se han distribuído 185 raciones.

Una señora ha entregado, para las atenciones de este benéfico establecimiento, un donativo de cinco pesetas.

La Junta le da las más expresivas gracias en nombre de los pobres.

En el pueblo de Cañizar de los Ajos ha sido detenido Filiberto Ruiz Ruiz, presunto autor del hurto de varias prendas de ropa interior á Ildefonso Pérez, las cuales tenía tendidas en una huerta.

Ayer tarde sufrió una caída Angel Alonso, de 15 años, fracturándose por completo el antebrazo izquierdo

Se le prestó asistencia en la Casa de Socorro.

Anoche, á las diez y media, se declaró un pequeño incendio en la chimenea del piso segundo de la casa número 13 de la plaza de Vega, siendo sofocado por varios bomberos, los guardias municipales Francisco Simón y Aurelio Miguel y el sereno del distrito Julián Pastor.

Con el título de «Historias de la Legión», comienza á publicar «Nuevo Mundo» en su número de hoy, una serie de anécdotas interesantísimas y llenas de emoción, en las que el distinguido escritor Juan Ferragut, legionario de España, cuenta los momentos más emocionantes vividos por él y sus compañeros. Trae además dicha revista, multitud de informaciones de actualidad, y trabajos de los mejores literatos.

Se ha puesto á la venta en Casa Antañón, Espolón, 42

¡TREINTA AÑOS ENFERMO!

Es muy frecuente escuchar de labios de los enfermos crónicos del aparato digestivo esta frase, pero es hasta que se deciden á ensayar el Elixir Estomacal de Saiz de Carlos, que los cura, á no ser que tengan una lesión orgánica irreparable y aun á estos les alivia.

Carbones

Es grande la economía que encuentran las familias que en sus hogares consumen los procedentes de las minas «Concepción» y «Santa Teresa», de Villasur de Herreros, de los señores ARROYO y MAROTO, sirviéndose á domicilio OVOIDES á CINCO PESETAS CINCUENTA CENTIMOS los 50 kilos.

Los pedidos, en la Librería Internacional, Vitoria, 2; zapatería de D. Emiliano Domingo, Mercado, 10, teléfono 316; tienda de ultramarinos «La Precisa», San Lorenzo, 2 al 10, teléfono 324, y tienda de ultramarinos de D. Isidro Barrio, Vitoria, 30.

Automóviles

entre Burgos y Santa Cruz del Tozo

Estos cómodos, porque llevan bandajes huecos, y rápidos automóviles, salen de Burgos á las tres y media de la tarde siendo su administrador el acreditado comerciante D. Eusterio Rodríguez, Plaza Mayor, librería.

De Santa Cruz parten á las ocho y media, llegando en hora y cuarto á Burgos. Administrador en Santa Cruz: el farmacéutico D. Eulquio Sáinz Pereda

Creado este servicio para comodidad y beneficio del público, se variarán las horas si á éste conviniere.

Ford

EL AUTOMÓVIL UNIVERSAL

Es el que usted necesita, por sus incomparables condiciones de solidez, economía en el mantenimiento y precio inverosímil.

Coches de turismo, camiones, tractores

ENTREGA INMEDIATA

Grandes facilidades para el pago

Todo comprador de un automóvil Ford tendrá á su disposición una persona competente, que le enseñará á conducir GRATIS su automóvil.

Agente para la provincia de Burgos:

Emilio Fernández

Calle de la Merced, 34 :: Teléfono 275

Exposición: calle del Progreso (esquina á Santa Cruz).

Salón Parisiana

EMPRESA FRAGA

Mañana sábado, grandes funciones de cinematógrafo y varietés á las siete y á las diez de la noche

Ultimos días de actuación de la gentil y aplaudida cancionista

EMILIA BRACAMONTE

cuyos éxitos en esta capital han constituído un acontecimiento artístico.

ESTRENO de la preciosa película en cuatro partes, titulada

JUGAR CON FUEGO

El domingo próximo, despedida de Emilia Bracamonte y estreno de la grandiosa serie americana de largo metraje EL TORBELLINO

Consulta ortopédica

Don Jerónimo Farré Gamell

Ortopédico de la Facultad de Medicina de Madrid

Hernias (QUEBRADURAS), cualesquiera que sean su volumen y antigüedad, incluso las gravísimas que se presentan de nuevo después de operadas, se combaten eficazmente y se curan en la mayoría de los casos, por medio de los aparatos de nuestra invención.

Las deformidades del *cuello, espalda* y *piernas*, sean de origen raquítico ó tuberculoso, se corrigen totalmente, y los niños de la primera y segunda infancia que á consecuencia de una parálisis infantil no pueden andar sin el apoyo de muletas, logran prescindir de ellas merced á nuestro tratamiento.

APARATOS ESPECIALES de nuestra invención para el riñón movible y para el descenso leve de la matriz.

Piernas artificiales sin tutores laterales de acero, con pies de caucho esponjoso, dispuestos de modo que, prescindiendo de toda clase de enlaces, piezas y resortes supletorios, imitan los movimientos del pie natural, con patente de invención en las principales naciones del mundo.

Consulta en BURGOS, HOTEL NORTE y LONDRES, de once á una y de tres á seis, fijamente todo el día 9 y la mañana del 10 de casa uno de estos meses: Febrero, Abril, Junio, Agosto, Octubre y Diciembre.

Para todos los casos es necesaria la presentación personal del enfermo.

En Madrid en su Gabinete Ortopédico, calle Juan de Mena, 23, 1.º

Diario de Avisos

Notas religiosas

SANTOS DE MAÑANA:

Santos Simeón, Eladio, Floviano, Máximo, Claudio, Prepedigna, Alejandro, Cucia, Lucio, Secundino, Silvano, Frúctulo, Clásico, Rútulo.

CULTOS

San Pedro y San Felices.—Novena de San Pedro Apóstol, á las seis de la tarde.

San Pedro de la Fuente.—Solemne novena del Santo titular, á las seis de la tarde.

San Lorenzo.—Adoración Nocturna. Vigilia extraordinaria.

En la noche del 18 al 19 del corriente, celebrará esta sección una vigilia extraordinaria en sufragio del alma de Su Santidad el Papa Benedicto XV (que su gloria haya), siendo obligatoria la asistencia de todos los adoradores á primera hora. Las restantes se distribuirán entre los adoradores que así lo han solicitado.

Dará principio á las nueve y media.

Boletín Oficial

El número correspondiente al día de hoy contiene lo siguiente:

Presidencia del Consejo de Ministros.—Real decreto resolutorio de una competencia.

Gobierno civil.—Circular ordenando á los alcaldes que envíen los datos que se mencionan sobre los individuos del ejército de Africa que disfruten de licencia por enfermos.

Relación de los locales señalados por las juntas municipales del Censo electoral en los que se verificarán cuantas elecciones tengan lugar en el presente año.

Participando la recogida de una vaca.

Comisión provincial.—Acuerdos de la misma.

Administración de Propiedades é Impuestos.—Relación de los Ayuntamientos que continúan obligados á satisfacer al Tesoro los cupos de consumos y alcoholes durante el año 1922 23

Providencias judiciales y anuncios oficiales.

Vacantes

Secretario del Ayuntamiento de Encio, con 500 pesetas anuales

Término: 15 días.

Casa de Socorro

En las últimas 24 horas han sido asistidas once personas de lesiones leves.

Consultorio Médico Municipal

Consultas para el 18 de Febrero:

Medicina y Cirugía, de once y media á una.

Obstetricia y ginecología, de tres á cuatro

Enfermedades de los niños y Aparato digestivo, de tres á cuatro

Génito urinario, de tres y media á cuatro y media.

Audiencia

Señalamientos para el día 18:

SALA DE LO CIVIL:

Pleito procedente del juzgado de Durango, entre D. Eustaquio Echenaurría y la fábrica de armas de Durango, sobre accidente del trabajo; ponente, señor Alvarez; defensor, Lic. Galtero; procurador Echevarrieta; secretaría del Licenciado Mena.

Hacienda

Libramientos para mañana:

D. Domingo Aniel Quirega, D. Antonio Gil, Ayuntamiento de Burgos, gobernador civil, administrador de Loterías núm. 3, D.ª María Gómez Montejo, D. Miguel González Torres.

Registro civil

Defunciones.—Felipe Arnáiz Conde, de Peñahorada, 79 años, Hospital de San Juan; Luisa Pérez Manjón, de San Mamés de Abar, 61 años, Casa Provincial; Petra García del Val, de Cernégula, 46 años, Huerto del Rey, 20.

Nacimientos.—Faustino Pérez Alonso, Jenaro del Río Caballero.

Matrimonios.—D. José Río Martínez, con D.ª Eufemia Río Quintana, mañana, á las nueve y cuarto, en Santa Agueda.

Estado del tiempo

Observaciones meteorológicas del Instituto en el día de hoy:

Barómetro.—A las ocho de la mañana, 687 2; á las cuatro de la tarde, 687 5.

Temperaturas.—Máxima sombra, 10'0; mínima sombra, 0'4

Dirección del viento.—A las ocho de la mañana, SO.; á las cuatro de la tarde, SO

Mercados

Burgos 17.—En el mercado de ganados de hoy rigieron los siguientes precios en vivo:

Bueyes del país, de 12 á 15 pesetas arroba.

Cerdos, de 27 á 30 pesetas arroba.

Terneras, de 1'50 á 1'75 kilo.

Corderos, de 1'50 á 1'60.

Ovejas de 1'45 á 1'55.

Corderos lechazos, de 1 75 á 2.

La baja de las terneras se presenta y sostiene, mientras abundan los corderos lechazos.

Los cerdos aumentan el precio, y á eso tienden las demás clases.

Con respecto á la concurrencia, ha sido un *mercadazo*.

Lerma 16.—Precios que han regido en el mercado de hoy:

Trigo rojo, 66 reales fanega; centeno, 65; cebada, 44; yeros, 65; lentejas, 72; avena, 28; garbanzos superiores, 260; regulares, 220; medianos, 110; alubias, 172; muelas, 48

Harina 1.ª, 29 reales arroba; 2.ª, 27; 3.ª, 25.

Salvado de 1.ª á 36 reales fanega; de 2.ª á 28; de 3.ª á 20.

Patatas, 10 reales arroba.

Aceite, 104 reales arroba.

Vino tinto, á 36 reales cántara.

Vinagre, 29.

Aguardiente anisado, 88; sin anisar, 80.

Cerdos al destete, 300 reales uno; de seis meses, 700.

Quedan en esta localidad 6.000 cántaros de vino.

Buen tiempo.

Los precios de los cereales tienden al alza.

Información telegráfica y telefónica

Servicio especial del DIARIO DE BURGOS

Primera conferencia

Madrid.—3'20 t

La Junta de Defensa Nacional

Esta mañana, á las diez, ha quedado reunida la Junta de Defensa Nacional, bajo la presidencia de S. M. el Rey, que vestía uniforme de infantería.

Asisten á ella los señores Maura, Sánchez Toca, marqués de Alhucemas, conde de Romanones, Cierva, marqués de la Cortina, Weyler, Aizpuru, Agar y Antón.

De Estado

En el ministerio de Estado se nos ha facilitado una nota, diciendo que, según comunica nuestro representante en Roma, del 12 al 27 de Abril se celebrará en Milán una Exposición muestrario.

El Infante Jaime

En el rápido de Irún ha salido para Londres el Infante D. Jaime, á quien acompaña su profesor señor Antelo.

Va á la capital de Inglaterra para continuar el plan curativo que le ha sido impuesto.

En la Presidencia

El subsecretario de la Presidencia ha manifestado á los periodistas que los fabricantes de tejidos de Barcelona, han telegrafiado al Gobierno pidiendo que gestione de Polonia un convenio comercial, con arreglo á la columna segunda del Arancel.

También ha recibido el presidente el despacho de la junta del Casino de San Sebastián, interesando que se aplace la publicación del decreto reglamentando el juego hasta tanto que se abra una información pública y en ella se oiga á los centros y fuerzas vivas.

La Real familia

La Reina D.ª Victoria con la señorita de Carvajal estuvo visitando á los heridos del hospital de San José.

Después estuvo en la Exposición del Museo de Arte Moderno, admirando el monumento á los héroes de Tarragona, magistral obra del malogrado Julio Antonio.

Fué recibida la Soberana por el señor Benlliure, damas de la aristocracia y artistas, que la obsequiaron con un precioso ramo de flores.

Luego conversó D.ª Victoria con la madre y hermana de Julio Antonio, que se hallaban presentes.

La reglamentación del juego

Ayer se reunieron el ministro de la Gobernación, el gobernador civil y el director general de Orden Público, ultimando el decreto que regulará las casas de juego.

Este ha sido entregado al señor Maura para su estudio.

De Instrucción Pública

En el ministerio de Instrucción se ha dicho que siguen recibiéndose telegramas é instancias sobre las reformas de las plantillas y mejoras de los haberes

Contestando á estas peticiones, dicen el ministro que el próximo presupuesto debe responder á una política de austeridad, sin aumentar los gastos y que este no es el momento oportuno para atender las reclamaciones.

En Gobernación

El conde de Coello de Portugal ha ordenado á los gobernadores civiles que autoricen los «meetings» para pedir el levantamiento de la suspensión de las garantías constitucionales.

Ha autorizado la celebración de los carnavales en la Castellana, siendo el desfile por la calle de Génova, con el fin de no interrumpir la circulación por Recoletos y Alcalá

Respecto á la carta que le ha dirigido el alcalde de Madrid, relacionada con las viviendas, ha dicho que llevará el asunto al próximo Consejo de ministros.

De Gracia y Justicia

Ha visitado al ministro una comisión del Cuerpo de prisiones, pidiendo que en los próximos presupuestos se consigne el sueldo mínimo de 3 000 pesetas.

El señor Francos Rodríguez contestó que estaba animado de los mejores deseos y que expondría la petición al ministro de Hacienda.

La jefatura de los liberales

Toda la Prensa comenta hoy la información publicada por «La Correspondencia Militar» acerca de las gestiones llevadas á cabo por D. Amós Salvador para conseguir la unión de los liberales.

A ella se opone el conde de Romanones, quien ha dicho que demasiados jefes ha tenido y que no acepta uno más.

Otra opinión

El señor Urizar, hablando del problema de Marruecos, ha dicho que desconoce el fondo del asunto, pero que es necesario arbitrar recursos para hacerle frente.

Cree que á la conferencia de Pizarro debió asistir también el señor Cambó.

Detención de un comunista

BARCELONA.—La policía ha detenido á un sujeto, sobre cuyo nombre se guarda la más absoluta reserva.

Fué conducido á la Jefatura superior, ocupándosele documentos importantes que prueban estaba en relación con los elementos comunistas de Moscú y París.

También se incautaron los agentes de varias cartas que iba á echar al correo, dirigidas á caracterizados elementos del extranjero.

De Larache

LARACHE.—Un «paco» que hostilizaba la posición de Ain Hedid causó la muerte al soldado del regimiento de la Victoria Juan Maroto Muñoz.

Las fuerzas que guarnecen la citada posición hicieron inmediatamente una salida, recorriendo todos aquellos alrededores, sin lograr capturar al moro agresor.

—Ha fallecido en el Hospital Militar el soldado de cazadores de Figueras (que fué herido de gravedad en las últimas operaciones de esta zona

—El teniente D. Ricardo Sanz, al que se le extrajo una bala recientemente, ha mejorado y en breve será evacuado á los Hospitales de la Península.

—El jefe de los Regulares de Larache, D. Manuel González Carrasco, ha recibido un telegrama del conde de Lizbina, alcalde de Sevilla, notificándole el acuerdo adoptado por aquel Ayuntamiento, por unanimidad, de felicitarle efusivamente por la labor que realiza al frente de sus tropas, que han dado sobradas muestras de valor y adhesión á España.

—En el Hospital Militar ha fallecido el recluta de Sanidad Juan Suñer, que hace varios días recibió una coz de un mulo que conducía.

—El temporal tiende á mejorar, habiendo podido ultimarse el desembarco de las últimas expediciones de reclutas rezagados y de los cumplidos del reemplazo de 1918. En estas faenas se distinguió notablemente el personal de la compañía de mar y comandante del puerto don Lutgardo López. Este que marcha ahora destinado al Ferrol, ha sido obsequiado con un banquete por sus compañeros y amigos.

—Llegan noticias del campo dando cuenta de que hace varios días, en las cercanías de Rain Rapta y al vadear el río una sección de regulares de caballería, la fuerza de la corriente, que era muy crecida, arrastró á un infante, con su caballo, ahogándose ambos.

M.E.C.D. 2017

EL CENTRO. Gran peluquería **Plaza Mayor, 4,** (junto al Círculo de la Unión) **Teléfono 244.**

Segunda conferencia

Madrid.—6'30 t.

El pleito de Irlanda

LONDRES.—Según el «Mornig Post», el número de muertos y heridos durante los disturbios registrados entre ulsterianos é irlandeses es de 55 y 70 respectivamente.

Tres oficiales del ejército republicano irlandés han sido detenidos y encarcelados en Neurry por la policía ulsteriana.

—En la sesión de la Cámara de los Comunes anunció el señor Churchil que los 26 ulsterianos que fueron secuestrados por el ejército republicano irlandés habían sido puestos en libertad merced á los esfuerzos realizados al efecto por el Gobierno provisional de Irlanda.

La escuadrilla de las provincias

SEVILLA.—En el aeródromo de Tablada se ha recibido orden de que esté dispuesta para partir mañana, á primera hora, con dirección á Tetuán, la escuadrilla de aparatos Breguet regalados por diversas provincias.

Francia y España

PARIS.—El «Journal Officiel» publica un decreto fijando en 0 83 por 100 el recargo por depreciación de moneda sobre los derechos arancelarios que gravan á las mercancías importadas de España ó posesiones españolas.

—Los representantes de la industria de sedería han insistido ante la Comisión de Aduanas de la Cámara de los diputados, solicitando que las negociaciones comerciales francoespañola pongan á salvo los intereses de todos.

¿Qué ocurre en Portugal?

TUY.—Se han inaugurado las Cámaras portuguesas, procediéndose al nombramiento de las Comisiones.

Los diputados católicos reuniéronse en una sala del Congreso, acordando intervenir en el debate.

Indícase para presidir la Cámara de los diputados al doctor Domingo Pereira.

El presidente de la República prepara el Mensaje, que será leído en el Parlamento.

Se rumorea que ha habido en Lisboa una grave alteración de orden público.

Las fuerzas están acuarteladas. Reina intranquilidad.

Los tranviarios de Lisboa han vuelto á declararse en huelga.

Del Ferrol

FERROL.—A pesar de la actividad que se despliega en las reparaciones del acorazado «Alfonso XIII», no podrá éste prestar servicio hasta fines del mes actual.

Pronto saldrá á alta mar para efectuar las pruebas oficiales, el nuevo crucero explorador «Reina Victoria Eugenia», siendo seguidamente entregado á la Marina.

—Entre varias sociedades de esta comarca reina disgusto por no haberse desgravado el maíz acordándose excitar á los representantes en Cortes por Galicia para que hagan gestiones hasta conseguir la libre introducción de este producto. Con este motivo se han celebrado varios mitines de protesta.

—Por noticias recibidas en esta capitanía general, se sabe que en Orio zozobró la falúa «María», ahogándose los marineros Vicente Rey y José Mínguez.

—Han marchado á Larache, para incorporarse al batallón expedicionario, varios soldados de infantería de Marina que se hallaban aquí disfrutando licencia.

La reunión de hoy

A las dos de la tarde ha terminado la reunión de la Junta de Defensa Nacional.

Según costumbre, los que á ella asistieron guardaron gran reserva acerca de lo tratado.

Una protesta

Los señores Lerroux é Iglesias (don Emilisno) han estado en la Presidencia, entrevistándose con el subsecretario, para protestar del proceder del gobernador civil de Pontevedra, que autoriza las conducciones de presos por carretera.

Los estudiantes de Criminología

Una comisión de estudiantes de la Escuela de Criminología visitó también al subsecretario de la Presidencia, pidiéndole que se les equipare en los sueldos á los demás funcionarios del Estado, ó sea el mínimum de 3 000 pesetas.

De Melilla

MELILLA.—El zoco El Arbá Haraing, que fué ocupado por una columna mandada por el coronel Riquelme y que estaba situado en Reim, se ha trasladado varios kilómetros al interior, huyendo de las bombas que arrojan nuestros aeroplanos.

—A Cabo de Agua marchó el capitán señor Alonso, para revistar la primera «mía» de policía.

De Barcelona

BARCELONA.—En la Audiencia se ha celebrado la vista de la causa seguida contra José Carciller, acusado de haber dado muerte á Rafael Jurado.

El fiscal retiró la acusación, siendo absuelto el procesado.

—También ha sido absuelto Evaristo Suárez, empleado en la fábrica de cerezas «La Bohemia», que mató á Luis Giner por haber disparado este contra el encargado de dicha fábrica.

—El general de la séptima división de caballería señor Losada, y el de brigada de infantería D. Eduardo López Ochoa, han revistado á los regimientos de Vergara y Alcántara, los cuales regresaron á Gerona.

—Ha quedado resuelta la huelga planteada en las obras del Palacio Real.

En el Congreso

También hoy la anicación en el Congreso era muy escasa.

No acudió á su despacho el señor Sánchez Guerra, por guardar cama.

Los comentarios giraban alrededor de las discrepancias que se dice existen entre los señores Cierva y González Hontoria, pero parece que estos rumores carecen de fundamento.

De Valencia

VALENCIA.—El gobernador ha prohibido el uso de antifaz en los próximos Carnavales.

—Los católicos organizan una peregrinación á Avila, con motivo del centenario de Santa Teresa de Jesús.

La duquesa de la Victoria

ZARAGOZA.—Anúnciase la visita á esta ciudad de la duquesa de la Victoria.

Se la prepara un grandioso recibimiento y se la entregará un artístico pergamino.

Por los niños hambrientos

LARACHE.—Un diario de la localidad ha abierto una suscripción, que encabeza con 100 pesetas, para los niños hambrientos de Rusia.

La agrupación de periodistas se reunirá para secundar la iniciativa.

Contra los aranceles

ZARAGOZA.—La Diputación ha acordado protestar contra los nuevos aranceles y ha telegrafiado al señor Cambó, protestando también, por haber prohibido á la fábrica de harinas militar de esta ciudad comprar trigo en esta provincia.

MENCHETA.

BOLSA

	Día 16	Día 17
4 por 100 interior	68'95	68 80
Idem fin de mes	68 25	00'00
5 por 100 amortizable	92 90	92 65
4 por 100 amortizable	85 00	85 00
Acciones del Banco de España	530 00	531'00
Idem Compañía Arrendataria de Tabacos	000'00	292'00
París 4 por 100 exterior español	84 25	84'35
Cambios sobre París, cheques	55 05	55 60
Cambios sobre Londres, idem	27 67	27 74
Acciones preferentes Sociedad General Azucarera	63 00	00 00
Acciones ordinarias de idem	00'00	31'00
Obligaciones de idem	00 00	63 00
Acciones Banco Español de la Plata	224'00	223'00
Cédulas hipotecarias á por 100	88 75	88'75
Carpetanos amortizable	98 80	92 90
Hispano	000 00	000'00
Interior nuevo	68 95	68'80
Marcos	3'25	3'25
Bonos del Tesoro	102'45	102 50

ISIDRO PLAZA, banquero

PLA, 5, BURGOS—*Casa fundada en 1868*

Esta casa, la más antigua de esta ciudad en operaciones de Banca y Bolsa, ha establecido un servicio especial y muy económico para la compra y venta al contado de toda clase de valores del Estado, entregando los títulos en el acto.

Se encarga también de hacerlo en comisión, en las Bolsas españolas y extranjeras, de valores del Estado, Corporaciones y Sociedades.

Giros sobre todas las provincias y pueblos de importancia, cambio y descuento.

Cuentas corrientes y préstamos con valores.

Se admiten depósitos en metálico y valores, sin cobrar derechos por custodia.

Compra de toda clase de cupones.

Préstamos hipotecarios.

Horas de oficina: de nueve á dos y de cuatro á seis.

Automóvil correo diario

¡Alerta, viajantes y viajeros!

Desde julio quedó instalado el servicio, el único más corto para ir á Logroño, San Sebastián, Bilbao y otros puntos del norte, tomando el auto que hace el servicio por línea directa Calahorra-Soria y vice versa. Además de su rapidez y economía, resultan cómodos, por sus magníficos automóviles, empalmando con el coche de Huértoles á San Pedro Manrique.

Billetes: Hotel Espinosa, en Calahorra.

Salida para Soria á las once de la mañana.

ARRIENDO

Se ceden espaciosos locales, sitos en el casco de esta ciudad, propios para instalar industrias. Informarán en esta Administración.

VIVERO

de árboles frutales y maderables

Sitios de venta: San Carlos, 1, 2.º centro, y en el vivero, carretera de Francia (frente al ventorro de San Isidro).

Correspondencia, á José López, en dicho vivero.

Director propietario:

DON ANGEL HERNAEZ

INGENIERO AGRÓNOMO

RELOJERÍA RODRÍGUEZ

Gran surtido en relojes de oro de ley, garantizados. Pendientes, sortijas, pulseras y encendedores. Relojes de pared y despertadores.

PALOMA 2, Y CID, 16.—BURGOS.

ACEITE

superior de Montoro, á 2 pesetas el kilo.

Viuda de José Ojeda

Almirante Bonifaz, 6

SE VENDE

Camión-automóvil marca Fiat, de 5 toneladas, con poquísimo uso. En Valladolid dirigirse á Dionisio Asegurado; calle de López Gómez, número 6.

PIENSOS

En el antiguo y acreditado almacén de hoja de maíz que Paula González tiene establecido en la calle de la Merced, número 38 (antes en los números 6 y 8 de la misma calle) se vende, á precios ventajosísimos, alfalfa, pulpa de remolacha y yeros.

AMA DE CRÍA

se ofrece, para casa de los padres ó para la suya. Sofía Gallego, Hontanas.

SE VENDE

un aparato de luz para comedor. Espolón 40, 2.º, izquierda, de tres á cinco de la tarde.

SE VENDEN

dos yeguas de siete cuartas de alzada, de 5 y 9 años, respectivamente, y una potra de año. Para tratar con su dueño, Joaquín Valdivielso, en Villaverde del Monte.

COLOCACIÓN

La desea joven de 19 años, para empleado de escritorio, camarero ó cargo análogo. Razón: Progreso, 8, 1.º, izquierda.

IMPORTANTE FÁBRICA

de conservas de pescados necesita representante á comisión, muy activo, para la plaza y que á ser posible viaje la provincia. Ofrecerse, dando referencias de casas que representa. A. M. Lago y Martínez, S en C., calle Arenal, 122, Vigo (Pontevedra).

PISO

Se arrienda, bien orientado, con jardín. Santa Dorotea, 20, 1.º

AUTOCAMIÓN

Vendo uno magnífico, marca «Nacke», cuatro toneladas, completamente nuevo, á toda prueba. Precio ventajoso.

Dirigirse al señor Bermejo, Bravo Murillo, 78, 2.º, Madrid.

HUEVOS PARA INCUBAR

de raza castellana negra, seleccionada. La más económica, la más productiva, la de carne más fina.

Vean á Juan Rodrigo, Pisones, núm. 2, Burgos.

CHAUFFEUR

Se ofrece, de 19 años, buena conducta, con módicas pretensiones. Peluquería de Gregorio Sedano, Espolón, 8, informarán.

AMA DE CRÍA

Se ofrece, para su casa. Informes: Luis Casado, en Castrillo del Val.

AMA SECA

Se precisa con buenos informes, para fuera de esta capital. Darán razón, Concepción, 5, principal, derecha, de nueve á doce de la mañana y de tres á cinco de la tarde.

CUBAS NUEVAS

Se vende una partida inmejorable, juntas ó separadas. Razón, Vitoria, 10, almacén de vinos de Julio Valladolid.

Oficial barbero

Se necesita, bien impuesto en el oficio, buena retribución, para Salas de los Infantes.

Informes: José Rodríguez, en Salas, ó Taciano Fuente, Calera, 5, barbería.

SE VENDE

Máquina de escribir, marca «Underwood» núm. 5, seminueva. Informes: Santander, 36, tienda.

MUEBLES

Se venden, juntos ó separadamente, dos aparadores, un trinchero, seis sillas y una mesa de comedor, todo de estilo moderno y á precios económicos. Para tratar, Fernán González, 1, planta baja.

CHICO

Se necesita en el comercio de Lorenzo Pampliega, Plaza Mayor, 19.

SE NECESITA

niñera, que estará bien retribuída. Informes, Sanz Pastor, 10, 3.º

SE NECESITA

oficial alfarero. Razón: Santa Ana, 12.

MUJER FORMAL

Se necesita para el cuidado de un niño, en la Isla, 25, entresuelo, izquierda. Inútil presentarse sin buenas referencias.

SE VENDE

simiente de remolacha forrajera de buena calidad. Para tratar con Fructuoso Rastrilla, en Olmillos de Sasamón.

TRASPASO

almacén de vinos en la calle de la Paloma, 40. Informes en el mismo.

Bandurria de concierto

Se vende, con su estuche. Informes: Pisones, 1, 2.º

SE VENDEN

Todos los muebles y enseres pertenecientes á la posada de Santa María, por haber sido vendida la finca.

También se venden una burra aparejada y un carro. Para tratar con su dueño Alejandro Ruiz, en dicha posada

VENTA DE CARBONES

minerales, ovoides y vegetales

Especialidad en carbones de cok producido por las máquinas del ferrocarril, para cocinas y calefacciones, muy económicos y de grandes resultados.

José Carazo.—Fábrica de gaseosas. Compra-venta de botellas, papel y sacos. Calle de Santander, número 30.

|| Seis meses de Crédito !! á los Viticultores

Para que puedan prevenir y combatir el Mildiu, Black-Rot de los Viñedos y demás plagas de Arboles y Hortalizas, con el famoso "SULFATIZADOR LÍQUIDO" sustituyente con gran eficacia y economía del Sulfato de Cobre

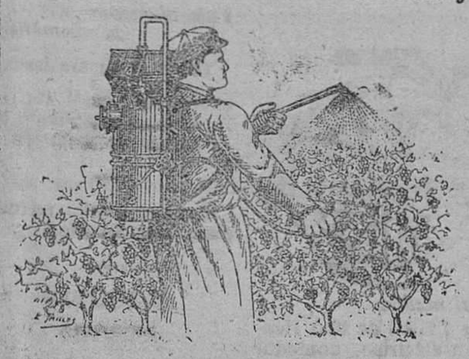

Viñedos tratados con el SULFATIZADOR LÍQUIDO

IMPORTANTÍSIMO

La casa, respondiendo de la gran eficacia del «SULFATIZADOR LIQUIDO», único remedio para la conservación de VIÑEDOS y ARBOLADO en general y descontando el éxito del mismo, en todas sus aplicaciones sencillísimas y económicas, como se indica en los prospectos, vende como en años anteriores á todos sus señores clientes, Entidades y Sindicatos Agrícolas de España, con las facilidades de pago, mitad al contado y mitad á pagar á últimos de Octubre.

Las numerosas ventas se CENTUPLICAN de año en año, no solo por las grandes facilidades de pago que cede la casa (saliéndose del cauce comercial), sino por la gran seguridad y éxito obtenidos con el «SULFATIZADOR LIQUIDO», éxito que afirman la mayoría de eminencias vitícolas españolas y francesas, que no han podido obtener con el sulfato de cobre ni otros preparados.

Pídase prospecto, que podrá consultar sobre todas las enfermedades y plagas que devastan sus cosechas, dándole el camino práctico á seguir para combatirlas.

Para ser atendido lo antes posible, sírvase enviar 40 céntimos de sellos de 0 20 para franqueo del prospecto y dirigir toda la correspondencia, pedidos y consultas á «SULFATIZADOR LIQUIDO», APARTADO DE CORREOS N.º 23, LERIDA.—Fabricación y despacho: CARRETERA DE BARCELONA.

CLÍNICA DENTAL

de

D. EUSEBIO MORANCHEL

Espolón 2 y 4

Regente: D. GABRIEL SALA, dentista.

Especialista en las enfermedades de la boca. Dentaduras montadas en cauchú y oro. Puentes sistema americano. Dientes de espiga, coronas (muelas) y dientes de oro desde 75 pesetas.

Dentaduras completas desde 500 á 1.500 pesetas.

Garantizadas por tres años.

TRASPASO

de una lechería, con 6 vacas y demás efectos de la industria. Informarán, Santa Dorotea, 20.

AMA DE GOBIERNO

se necesita, con buenas referencias, de 40 á 50 años, en el mesón de Cándido Mínguez, en Estepar.

SE COMPRA PIANO

en buen uso y en condiciones moderadas de precio. Progreso, 11, habitación número 7.

HUÉSPEDES

se admiten. Precios económicos. Lencería, 4. Se sirve café y el mejor aguardiente de orujo.

SE VENDEN

dos caballos con volquete y arreos, un carro para dos ó tres caballerías, un camión bajo para piedras, otro pequeño de mano, un andamio portátil para quince metros de altura próximamente, tubería de gres de diferentes largos, formas y diámetros, varios productos cerámicos y diferentes herramientas y hierros propios para construcción.

Informes: Toribio Landía, Burgos.

SE VENDEN

un carro de varas con arreos y basura de cerdo. Arrabal de San Esteban, 5.

¡ATENCIÓN!

En el puesto número 2 del Mercado cubierto se vende cordero lechazo del país á 3 pesetas kilo.

PÉRDIDA

Se ruega á la persona que haya encontrado un perro de caza, blanco, con manchas negras, le entregue San Cosme, 5 y 7, almacén.

Banco de Burgos

FUNDADO EN 1900

Balance en Junio último:

Ptas. 70.814.603'65

El Banco compra y vende al contado valores del Estado y monedas de oro y billetes. Compra y vende en comisión toda clase de valores en las Bolsas nacionales y extranjeras. No cobra derechos de custodia por los depósitos de valores y alhajas en su cámara fuerte, consistida contra todo riesgo de incendio y robo, y realiza en general todas las operaciones bancarias.

Fernández Villa Hermanos

BANQUEROS

SANZ PASTOR, 14 Y 16.—BURGOS

Casa fundada en 1872

Compra y venta de valores, entregando los Títulos en el acto.

Compra y venta de valores en comisión en las Bolsas de Madrid, Barcelona, Bilbao, París, Londres y demás del extranjero, en condiciones muy económicas.

Giro, cambio, descuentos, negociación de letras.

Depósito de valores, sin cobrar derecho de custodia.

Pago de cupones y demás operaciones bancarias.

En las cuentas corrientes á la vista se abona el 3 por 100 de interés.

Imposiciones de ahorro, abonando del 3 al 4 por 100, según los plazos.

SE VENDE

una tartana nueva. Para tratar con el dueño Manuel Lozano, Fernán González, 23, carpintería.

BODEGAS CASTELLANAS

Elaboración y exportación de vinos finos, blancos, claretes, tintos y mistelas

Soliciten muestras CABEZON (Valladolid)

Se precisa un representante activo para la plaza y provincia.

Almacen de carbones

Muy superiores y baratos

Piedra superior de Asturias, cok fuerte de Mieres, ovoides de hulla, antracita de Guardo, y vegetal.

Para los pedidos: San Lorenzo, núm. 38, salchichería de Manuel Sánchez teléfono 173.

ABONOS MINERALES

Sociedad General de Industria y Comercio

El representante de esta Sociedad, participa á los agricultores que tiene á la venta superfosfatos 18|20 por 100, sulfato de amoníaco, cloruro potásico 80|85 por 100 y sulfato de potasa 90|93 por 100.

El labrador, para su tranquilidad, debe mandar analizar donde quiera todas las clases de abonos minerales que vendo, siendo de mi cuenta los gastos de análisis. Garantizo siempre la riqueza que marcan las etiquetas de los sacos.

Representante depositario: JULIAN DE CELAYA

ALMACÉN DE ABONOS Y MAQUINARIA AGRÍCOLA

Calle de Valladolid, número 8.—BURGOS

¡Agricultores!

Abonad con nitrato de sosa de Chile. Es un abono excelente para toda clase de cultivos. Se vende en todas las casas importantes que se dediquen al comercio de abonos. Informes y folletos gratis para su aplicación dirigiéndose al Comité del Nitrato de Sosa de Chile, Almirante, 19, Madrid, apartado 6.

Superfosfatos 18|20

Avisamos á los agricultores y comerciantes de abonos que en nuestros almacenes de Burgos y Lerma contamos con grandes existencias de superfosfatos de todas graduaciones de la acreditada marca «El Gaigo», de nuestro representado don Eduardo de Salazar, de Bilbao, quien á su vez está constantemente recibiendo grandes cargamentos del extranjero.

Antes de comprar no dejen de consultar precios á sus representantes

HIJOS DE MARCELINO RODRÍGUEZ

Burgos: San Pablo, 6 y 8. Lerma: Audiencia, 1.

"LA COCINA"

LOZA | CRISTAL | PORCELANA BATERIA DE COCINA | APARATOS PARA ALUMBRADO ELECTRICO | LAMPARAS Y MATERIAL ELECTRICO :: :: :: :: :: :: :: :: :: LINOLEUMS | PERFUMERIA | ARTICULOS PARA REGALOS :: :: ::

VICENTE P. CANALES

Casa especial en utensilios para COCINA Y COMEDOR

Almirante Bonifaz, 4

— Teléfono 420 —

-BURGOS-

Se venden

OMNIBUS Y CAMIONES «MERCEDES DAIMLER», nuevos. Un camión «U. S. A.» y un «Renault» turismo doble faetón. Estado, como nuevos. Precios ventajosísimos y entrega inmediata.

Informes: Angel y Justo Vélez. Taller mecánico. Calle Madrid Burgos.

PASTILLAS PURGANTES YER

SON LAS MEJORES DEL MUNDO

para la limpieza y desinfección del aparato *GASTRO-INTESTINAL.* Su uso le evitará toda clase de epidemias.

Constituyen el mejor purgante para NIÑOS, ADULTOS y LACTANTES

Caja con dos pastillas, sólo cuesta **30 céntimos.**

CON LAS DOS PASTILLAS PUEDEN PURGARSE CUATRO NIÑOS Ó DOS PERSONAS MAYORES

DE VENTA EN TODAS LAS FARMACIAS Y DROGUERÍAS

Grandes existencias y variado surtido de

Norias de ALAEJOS

Arados de ALAEJOS

Prensas de ALAEJOS

Triadiloras de ALAEJOS

Aventadoras de ALAEJOS

Calzos y bujes de ALAEJOS

En la fundición de ALAEJOS

CATÁLOGOS GRATIS. Los pedidos á JORGE MARTIN E HIJOS. (Valladolid) ALAEJOS

Imprenta del DIARIO DE BURGOS.

M.E.C.D. 2017

Modern' Garage.- Lain Calvo, 38.—Teléfono núm. 198 — BURGOS —

Automóviles Chenard & Walker.—Agencia de Burgos, Palencia y Valladolid

Magníficos chassis con motores de 4 y 6 cilindros, desde 8 á 10 HP, ruedas metálicas ó de madera, montado sobre sus preciosas carrocerías á gusto del cliente, desde el precio más económico al más elevado

SOLIDOS : SILENCIOSOS : POCO CONSUMO

MOTOCICLETAS y BICICLETAS de varias marcas

Preciosos modelos para carrera, turismo y paseo, de caballero y niños de ambos sexos.

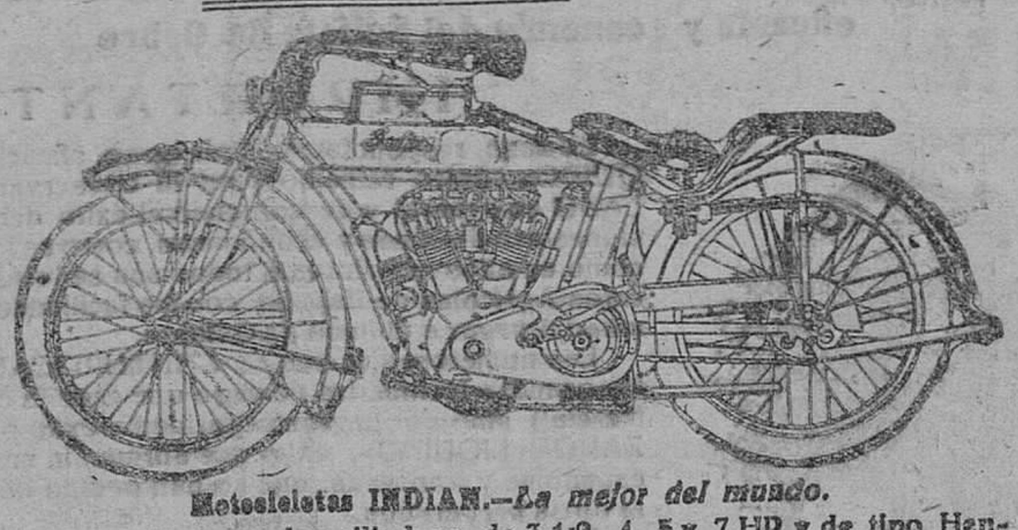

Motocicletas INDIAN.—*La mejor del mundo.*

Modelos de uno y dos cilindros, de 3 1/2, 4, 5 y 7 HP y de tipo Hendes Special, con arranque, alumbrado y klaxon eléctrico, contador kilométrico é indicador de velocidad.

STOCK MICHELIN

Vulcanización de neumáticos

Taller de reparaciones

CARGA DE ACUMULADORES ESMALTAJE Á FUEGO PIEZAS DE RECAMBIO

Inmenso surtido en toda clase de accesorios.

GASOLINAS ACEITES GRASAS, ETC., ETC

Alquiler de automóviles á precios convencionales.

Lain-Calvo, números 30 y 32 — **CASA CEBRIAN** — Lain-Calvo, números 30 y 32

Construcción especial de baules y maletas de viaje.—Manufactura de objetos de mimbre y junco. Cestas, cunas, canastillas, costureros, papeleras, porta-cubiertos, andadores, baules, cestas y cestos para diferentes usos, clases y tamaños

20 modelos diferentes

en butacas, sillones y chaise-long, de mimbre y junco, de elegante y sólida construcción

ESPECIALIDAD EN JUEGOS COMPLETOS

Precios sin competencia):::(Antes de comprar, visitar la

Lain-Calvo, 30 y 32 :: **CASA CEBRIAN** :: Lain-Calvo, 30 y 32

¡Recuerde usted!

por si en alguna ocasión puede convenirle, o a cualquiera de los suyos, que las enfermedades de **ESTÓMAGO E INTESTINOS** por antiguas que sean, se curan con eficacia tomando después de la comida el

DIGESTÓNICO

DE VENTA EN FARMACIAS Y DROGUERÍAS

Aguas y Balneario de Cestona (Gupúzcoa)

(CARLSBAD DE ESPAÑA)

Unicas para el hígado, estreñimiento, dispepsia, neurastenia y artritismo.

Se venden embotelladas á 1'25 pesetas en farmacias y droguerías.

Temporada oficial de 15 de Junio á 30 de Septiembre.

Después de la temporada oficial, ó sea desde 1.º de Octubre próximo, continuará abierto nuestro Hotel Casa de Entrada precios módicos.

ITINERARIO.—Línea del Norte: estación de Zumárraga. Línea de San Sebastián-Bilbao: estación de Arrona.

Pedido de antecedentes á la Administración de **CESTONA (GUIPÚZCOA).**

¿Por qué tantos miles de niños se crian con GLAXO?

1.º Porque es maravilloso, tanto para criarlos como para ayudar á criarlos.

2.º Porque dando el Glaxo á niños desnutridos, raquíticos, con diarrea ó que devuelvan todo lo que toman, en pocos días mejoran de un modo tan radical, que no parecen los mismos.

Y 3.º Porque aunque el Glaxo parezca más caro, es el más barato de todos los productos, pues para un mismo gasto el niño aumenta más de peso con Glaxo que con ningún otro alimento, lo que se ve con pocos días de prueba.

El Glaxo es la mejor leche de vaca de Nueva Zelanda, apropiada al estómago humano. El mejor alimento lácteo de ancianos y enfermos.

Usese el biberón Glaxo; es el biberón perfecto.

Agentes exclusivos en España, Portugal, Gibraltar y Marruecos: Sebastián Tauler y Compañía, Montera, 18, Madrid.

Representante en Burgos; Francisco Alcalde Orive.

Banco Agrícola Comercial

Capital: 40.000.000 de pesetas. - Domicilio: BILBAO

IMPORTACIÓN - BANCA - EXPORTACIÓN

Maquinaria agrícola :: Abonos minerales

Materias primas :: Insecticidas

Semillas seleccionadas

Agencia y depósito: LUIS DE PABLO IBAÑEZ.—Burgos

CORRESPONDENCIA: PLAZA MAYOR, 50 (provisional)

Cuantos estén interesados en adquirir ó conocer estos productos, deben solicitar correspondencia, anticipando que me será muy agradable contestar cualquier demanda ó satisfacer consulta.

Sanatorio quirúrgico del doctor Madrazo.-Santander

Teléfono número 491.

En este instituto se trata todo género de afecciones de CIRUGIA. Los diecinueve años que lleva desde su fundación y sus numerosas estadísticas garantizan los resultados.

Para que todas las clases sociales puedan disfrutar de los beneficios de esta Clínica, se hallan establecidas tres categorías: pagando por estancia, 20 pesetas en primera, 10 en segunda y 5 en tercera.

En las dos primeras clases puede el enfermo estar acompañado de un individuo de su familia ó del sirviente. Las consultas, por escrito, se dirigirán al Director y para otros detalles al Gerente D. Luis Polo y Español.

LA CASA más surtida y que más barato vende en Burgos las camas y muebles es sin duda alguna

LA GRAN BRETAÑA

Siempre grandes existencias. Siempre las últimas novedades

Siempre nuevos modelos. Géneros de absoluta confianza

Gran economía en todos sus precios

Antes de comprar camas y muebles visite esta casa para convencerse de su baratura

— — FABRICACIÓN ESPECIAL DE COLCHONES METÁLICOS — —

Solución Cases

DE CLORHIDRO FOSFATO DE CAL

Premiado en varias Exposiciones

Por su excelente composición y perfecta dosificación, es la única aprobada por la Real Academia de Medicina y demás Corporaciones médicas. Se recomienda en los casos de *Anemia, Clorosis, Raquitismo, Inapetencia, Convalecencia, Embarazo* etc. Poderoso reconstituyente para las madres durante la lactancia de los niños.

Al por mayor, *Farmacia de J. Puchades*, Plaza de la Luna, 11, Barcelona.

De venta en las principales farmacias de España.

Casa de Saldos

Liquidación de todas las existencias con un 40 y 50 por 100 de descuento.-¡¡Todo á mitad de precio!!

Almirante Bonifaz, 15

Vapores correos holandeses de la

-: Holland América Line :-

Servicio regular de vapores de pasaje desde los puertos del Norte de España á los de Cuba y Méjico

Para toda clase de informes, billetes de pasaje, fletes, etc., dirigirse á LOS CONSIGNATARIOS AUTORIZADOS

Pérez Ullivarri é Hijo Limitada

BILBAO.—*Barreota Aldama, 2, 2.º*

Telegramas y telefonemas: «ULLIVARRI».

Estos vapores están dotados de todos los adelantos modernos. Llevan médico, cocineros y camareros españoles, etc.

Nota importante.—Se advierte á los señores pasajeros que la acomodación en estos vapores para todos los de tercera clase consiste en camarotes de dos, de cuatro y de seis literas completamente independientes, y antes del embarque se designará á cada pasajero el camarote que haya de ocupar durante todo el viaje.

C.ª CHARGEURS REUNIS

SERVICIO COMBINADO CON LA

Compañía Sud Atlantique

Vapores extra-rápidos de lujo, de cuatro y dos hélices

Salidas del puerto de Bilbao

Para Río de Janeiro, Montevideo y Buenos Aires, saldrá directamente y sin trasbordo los magníficos vapores

El día 20 de Febrero, vapor «AURIGNY» Admitiendo pasajeros de primera, segunda intermediaria y tercera.

Precio en 3.ª clase, 485 pesetas.

El día 20 de Marzo, vapor «DESIDADE» Admitiendo pasajeros de primera, segunda intermediaria y tercera.

Precio en tercera clase, 435 pesetas

Estos vapores están dotados de todos los adelantos modernos. Llevan médico, cocineros y camareros españoles.

También admitirán carga y con conocimiento directo, para Rosario de Santa Fe.

Salidas del puerto de Bordeaux

Para Bahía, Río de Janeiro, Santos, Montevideo y Buenos Aires, saldrán directamente los vapores siguientes:

El 25 de Febrero, vapor «MASSILIA».

El 25 de Marzo, vapor «LUTETIA».

El 22 de Abril, vapor «MASSILIA».

Admitirán pasajeros de gran lujo, lujo, primera, segunda y segunda intermediaria, y tercera.

Para toda clase de informes, billetes de pasaje, fletes, etc., dirigirse á los agentes consignatarios autorizados:

Félix Iglesias y Compañía

ARENAL, 6, BILBAO

Sucursales: Geribay, 20, San Sebastián, y Plaza de la Constitución, 25, Pamplona.

CASA MUNGUIA. (Sucesor de Rebollo)

Plaza Mayor, 42, y Lain-Calvo, 9.—Teléfono núm. 88.—Burgos

Primera casa en confecciones de caballero, señora, niños y niñas

Gran ocasión, como fin de temporada, en gabanes de caballero y niños.

Gabanes á 40, 45, 50 y 60 pesetas.

Gabancitos de niños á 18, 20, 25 y 30 pesetas

¿QUÉ ES LO QUE NECESITAN los DEBILITADOS, los FATIGADOS aquellos que tienen débiles los PULMONES y los BRONQUIOS? Un *ANTISÉPTICO* y un *RECONSTITUYENTE*. Para casos tales, nada como la

SOLUCION PAUTAUBERGE

que es forma apropiada, reúne el antiséptico y el reconstituyente más poderosos, la Creosota y el Clorhidrofosfato de Cal. Constituye el remedio soberano contra los CATARROS, las BRONQUITIS crónicas, la GRIPE, el RAQUITISMO y la ESCRÓFULA. Aumenta el apetito y las fuerzas, agota las secreciones y previene la

TUBERCULOSIS

L. PAUTAUBERGE, 10, Rue de Constantinople, PARIS, y en todas las Farmacias.

Gabinete Ortopédico de Jerónimo Farré Gamell

ORTOPÉDICO DE LA CLÍNICA DE NIÑOS DE LA FACULTAD DE MEDICINA.

CALLE DE JUAN DE MENA, NÚMERO 23, 1.º.—MADRID.

Hernias (quebraduras), deformidades de la espalda, piernas y pies.—Vientres voluminosos.—Descensos de la matriz, etc., etc.

Títulos que presentamos á la estimación del público

1.º Nuestro Gabinete Ortopédico lleva 21 años de existencia. Por consiguiente, la solidez de nuestra reputación es hoy conocida en toda España.

2.º Durante la práctica de nuestra profesión jamás hemos construído un aparato sin ver y reconocer al enfermo previamente, pues estimamos que otra conducta, en cualesquiera circunstancias, le habría sido y lo sería perjudicial. Tratándose, sobre todo, de un aparato para hernia, el adquirirlo y colocárselo cuando no ha sido fabricado expresamente para uno (y esto, conviene tenerlo muy en cuenta, exige un conjunto de datos anatómicos que no puede suministrar el mismo herniado), supone, para el sujeto, una aventura terrible y un riesgo cuya consideración hace estremecer. Es tan grave ese peligro y además tan inmediato, como el que correría fatalmente todo enfermo que pretendiera curarse sus dolencias tomando una medicina cualquiera de las que hallare en un botiquín sin fijarse en otra cualidad, por ejemplo, que en su color.

3.º Somos inventores de los mecanismos esenciales de todos nuestros aparatos, que nada tienen que ver con los demás conocidos, y dirigimos personalmente su construcción en nuestros propios talleres.

4.º Respondemos siempre de su perfecta adaptación y sólo á base de este compromiso queda el cliente obligado con nosotros.

5.º Después de mil estudios y ensayos incesantes hemos logrado resolver el dificilísimo problema de moldear en caucho esponjoso, y al grado de blandura necesaria en cada caso, *las pelas obturadoras de los aparatos herniarios* para ser aplicadas siempre que los anillos superiores presenten alteraciones fibrosas ó existan lipomas alrededor de las umbilicales, detalle que por su gran importancia sometemos á la consideración de los médicos.

6.º Somos también inventores, con patente en las principales naciones del mundo, de los pies de caucho dispuestos de manera que sin enlaces ni coyunturas, ni piezas, ni resortes supletorios de ninguna clase, imitan todos los movimientos del pie natural y que acoplamos á las piernas artificiales fabricadas, para mayor perfección, sin tutores laterales de acero.

7.º Somos autores de la obra *Hernias y cuestiones enlazadas con su tratamiento*, libro de 290 páginas que ha merecido [illegible] los más calurosos elogios de verdaderas eminencias médicas, el [illegible] enviamos, á quien lo pida, franco de todo gasto.

8.º Finalmente, por sus estudios y trabajos, el fundador y director de este GABINETE ha sido recompensado con el honrosísimo nombramiento (caso tan excepcional que es único en España) de ORTOPÉDICO DE LA CLÍNICA DE NIÑOS DE LA FACULTAD DE MEDICINA DE MADRID.

Nos permitimos recomendar á los médicos, que son los que tienen á su cargo la misión sagrada de ilustrar y dirigir á los pacientes, que exijan á los ortopédicos, y á cuantos se anuncian como tales, títulos equivalentes á esos que hemos reseñado como garantía de su capacidad y rectitud. Sólo así servirán á su clientela con el celo á que les obliga el desempeño de su alta función social.

AVISO IMPORTANTE

Consulta ortopédica en BURGOS de once á una y de tres á seis, en el *Hotel Norte y Londres*, invariablemente los días 9 y la mañana del 10 de cada uno de estos meses: Febrero, Abril, Junio, Agosto, Octubre y Diciembre.

MOTORES VELLINO, á gasolina, aceites pesados ó gas

Con magneto y regulador