

Preco: dos pesetas mensuales.
Número suelto, 10 cts.; atrasado, 25.
La correspondencia relativa á anu-
cios y suscripciones debe dirigirse al
Administrador.
No se devuelven los originales.
PAGO ADELANTADO.

Anuncios: 1.ª y 2.ª plana, 40 cts. línea;
3.ª, 25; 4.ª, 15. Comunicados, de 0'50 á
2 pías. línea. Gacetas y sellos de re-
dacción, precios convencionales.
Esquelas fúnebres: precios según ta-
maño. La tarifa puede verse en esta Ad-
ministración.
Noticias entre lutos, desde 4 pesetas.
PAGO ADELANTADO.

ÚLTIMOS TELEGRAMAS Y NOTICIAS DE LA TARDE

Año XXX. Núm. 9.041.—Burgos. Imprenta, Redacción y Administración: Vitoria, 16, bajo. Teléfono 165. Miércoles 15 de Diciembre de 1920

EL SEÑOR

D. Felipe Santamaría y González,

MAESTRO DE INSTRUCCIÓN PRIMARIA, JUBILADO,
falleció el día 14 del actual,
después de recibir los auxilios espirituales y la bendición de Su Santidad

R. I. P.

Su desconsolada esposa D.ª Inés Melgosa Díez; hijos D. Toribio,
presbítero; D. Calixto, teniente de Infantería, y D.ª Irene; hermanos
D. Claudio, abogado de esta ilustre Colegio; D. Martín, secretario
judicial del juzgado de primera instancia de Almazán, y D.ª Cipriana;
hijos políticos D. Bonifacio Poza y D.ª María Arribas; nietos,
sobrinos y demás parientes.

Ruegan á sus amistades le encomiendan á Dios en sus ora-
ciones, agradeciéndoles asistan al funeral, que por el eterno des-
canso de su alma ha de celebrarse mañana 16, á las once de la
mañana, en la Iglesia parroquial de San Leames Abad, Patrón de
Burgos, por cuyo especial favor les anticipan las gracias.

Burgos 15 de Diciembre de 1920.

Se venden

riquísimo lomo embutido, satchichón de Vich,
chorizos de lomo y chorizo de Pamplona. Jamón
muy magro, por piezas y cortado, y cecina de
vaca Venta al por mayor de focino, jamones y manteca en la Alhóndiga.

LA EXTREMEÑA

Satchichon de Manuel Sánchez.—San Lorenzo, núm. 38.—Teléfono 173.

El especialista

en catálogos, inventarios,
hipótesis y sustrata goberna
Dr. Cantilla y Aransay, de Madrid,
vendrá á Burgos todos los meses, te-
niendo su consulta en el HOTEL MORTA el
último día de cada mes.
Residencia: Hortaleza, 61, 1.ª, izquierda,
Madrid.

Villalain, médico dentista

CONSULTAS
de diez á doce y de tres á cinco.
Calle de Vitoria, 28.

DOCTOR ROJAS GUTIERREZ

(Profesor del Instituto Rubio, de Madrid)
De Beneficencia Municipal de Burgos
ESPECIALISTA EN GARGANTA, NARIZ Y OÍDOS
Consulta: de 10 á 12 y de 4 á 6.
Huerto del Rey, 22, 1.º

DOCTOR A. HERGUETA

OCLISTA
Consulta de diez á doce y de cuatro á seis
Huerto del Rey, 26, 3.º, derecha.

DOCTOR LOPEZ GOMEZ,

profesor del Instituto Rubio, de Madrid.
Especialista en garganta, nariz y oídos.
Espolón, 42, entresuelo.
Consulta: de diez á una de la mañana.

DOCTOR URETA DEL VAL

OCLISTA
Consulta: de 10 á 12 y de 4 á 6.
Gratis á los pobres.
Duque de la Victoria, número 19
(antes Plaza del Arzobispo)

DOCTOR C. URRACA

OCLISTA
Consulta de 12 á 2. Gratis á los pobres
Lab. Calvo, 18, principal.

APRENDIZ

Se necesita en la relojería de Luis To-
rres de preferir al que esté algo ins-
truido en el oficio. Plaza Mayor, Burgos.

DEMANDEZ

Mon CHAMPAGNE
Charles HEIDSIECK
Propriétaire á REIMS
Maison fondée en 1851.

Ecos políticos

DESDE MADRID
El señor Dato ha hecho pública una
carta, que ha producido muy buena im-
presión.

Como saben ya nuestros lectores, las
fuerzas monárquicas madrileñas han ex-
cluido de la candidatura que presentan á
las próximas elecciones á los amigos del
Gobierno, sin contar, claro está, á los
amigos del marqués de Alhucemas, con-
tra el cual se han movilizad, además,
los que hace muchos meses le eligieron
como jefe del primer Gobierno liberal
que consideraban inminente se constitu-
yera.

Cuentas tentativas ha hecho el señor
Dato para lograr que esos elementos
volvieran de su acuerdo y admitieran en
la candidatura á representantes de todos
los sectores monárquicos, con el fin de
ganar las fuerzas para luchar contra los
enemigos del régimen, han resultado es-
tériles, y ciervistas, mauristas, roman-
osistas y alistas se presentan como un
solo hombre y como si fuesen ellos los

Asociación de Empleados
de Escritorio y Oficinas

ESCUELA PRÁCTICA DE COMERCIO

Su necesidad

La Junta directiva de esta Asociación,
plenamente convencida de los beneficios
que de la enseñanza comercial pueden
obtenerse y para cumplir uno de los más
importantes fines de la misma, ha re-
suelto, después de meditado estudio, or-
ganizar una Escuela Práctica de Comer-
cio, en la que pueden perfeccionar sus
conocimientos los Empleados de Escri-
torio, dando un empleo útil á sus horas
libres, y sirva, al mismo tiempo, para la
necesaria preparación técnica de los que
aspiran á serlo, á fin de que unos y otros
adquieran la cultura intelectual indispen-
sable para prosperar en su profesión,
ayudándose á aceptar las responsabilida-
des que á cada uno de ellos correspondan.

Todas las poblaciones de alguna im-
portancia cuentan con Escuelas Oficiales
de Comercio y, aunque sus enseñanzas
no responden en la práctica á todas las
necesidades de los Empleados de Escri-
torio, es indiscutible que en esos Cen-
tros pueden, los que pretenden dedicarse
á esta profesión, adquirir una prepara-
ción técnica que en Burgos no pueden
alcanzar, sino de un modo muy incom-
pleto y á costa de grandes dispendios.

Carácter de la enseñanza

Nosotros nos proponemos que la en-
señanza sea esencialmente práctica, de
tal modo que los alumnos salgan ca-
pacitados para entrar en un escritorio,
y para eso se ha de procurar que ad-
quieran el pleno conocimiento de la
contabilidad y el cálculo mercantil, alter-
nando estos estudios con los de legisla-
ción, correspondencia y documentación
comercial, practicando al mismo tiempo la
caligrafía y mecanografía y dando la
devida importancia al estudio de los idio-
mas extranjeros.

Dado lo avanzado de la estación y por
tratarse de un primer curso, que servirá
como de tanteo, en este año la enseñan-
za será necesariamente elemental y re-
ducida á un corto número de asigna-
turas; pero si logramos alcanzar la debida
protección y los alumnos nos ayudan
con su aprovechamiento, para los años
sucesivos, además de estas clases, que
tendrán un carácter obligatorio, amplia-
remos la enseñanza con todas las mat-
erias que forman el plan de las Escuelas
Oficiales de Comercio; á fin de que los
alumnos que lo deseen, puedan adquirir
los títulos de contadores y peritos mer-
cantes.

Ingreso en la Escuela

La inscripción de alumnos queda abier-
ta, durante todo el mes de Diciembre, en
el local de la Asociación, calle de Vito-
ria, 22 y 24, bajo, de siete á nueve de la
noche los días de trabajo, y de diez de
la mañana á una de la tarde, en los días
festivos.

Los que deseen ser inscriptos firmarán
una solicitud impresa que se les facilitará
al efecto, pagando en concepto de
derechos de ingreso la cantidad de
cinco pesetas.

Para la admisión de alumnos se se-
guirá el siguiente orden:

- 1.º Los socios é hijos de socios.
2.º Los hijos de los que contribuyeron
á sufragar los gastos de instalación y
sostenimiento de la Escuela.
3.º Las plazas restantes se reservan
para los aspirantes que no se encon-
traren en condiciones de reunir dichos re-
quisitos.

La admisión será acordada ó desecha-
da por la Junta directiva de la Asocio-
ción, siendo su resolución inapelable.

Horario

Se distribuye de tal modo que los
alumnos permanezcan diariamente dos
horas en la Escuela, para lo cual se de-
rán dos clases, de siete á ocho y de
ocho á nueve de la noche, alternando las
siguientes asignaturas:

- Tenedurá de libros.—Primer curso de
Contabilidad general, simultáneamente con
nociones de legislación y ejercicios
prácticos sobre correspondencia y do-
cumentación mercantil.
Matemáticas.—Primer curso de Cálculo
comercial.
Idiomas.—Primer curso de Francés.
Clase preparatoria.—Diaria, de siete
á ocho de la noche, para los alumnos
que vengán insuficientemente prepara-
dos. Se alternará la enseñanza de no-
ciones de Aritmética y Geometría, His-
toria y Geografía, Gramática y Caligrafía.
Esta clase es compatible con el primer
curso de Francés, pero es incompatible
con las demás.

Régimen interior

La apertura del curso tendrá lugar el
día 3 de Enero y termina á fin de Junio.
Las clases serán diarias y no habrá
más vacaciones que los días festivos y
los que acuerde la Junta directiva por
causas extraordinarias.
La asistencia á las clases será obliga-
toria, salvo enfermedad ó causa que se
justificara ante los profesores.
Las faltas de asistencia se pondrán en
conocimiento de los padres ó encarga-
dos de los alumnos.
Las faltas de puntualidad, si fueren
repetidas, se considerarán como faltas
de asistencia, dando derecho á los pro-
fesores á impedir la entrada en las cla-
ses después de la hora reglamentaria.
Las faltas de disciplina, de respeto á
los profesores, etc., serán amonestadas
en su primera vez; pero si fueren repeti-
das ó se tratara de faltas graves, se pon-
drán en conocimiento de la Junta direc-
tiva, la cual expulsará de la Escuela á los
alumnos cuya conducta lo merezca.

Las observaciones y reclamaciones
que los alumnos quieran formular, deb-
rán hacerse por escrito ante la Junta di-
rectiva.

Los profesores darán cuenta mensual-
mente á la Junta de la marcha de la en-
señanza y de las calificaciones mereci-
das por cada alumno, las cuales se co-
municarán á las respectivas familias.

En la segunda quincena del mes de
Junio se celebrarán exámenes ante un
tribunal competente, del que formará
parte el profesor de cada asignatura, con-
cediéndose premios á los alumnos que más
se distinguen, y adjudicándose á cada uno
las calificaciones que se estimen conve-
nientes en justicia.
La enseñanza es completamente gra-
tuita.

Burgos 15 de Diciembre de 1920.—La
Junta directiva.

Las cuestiones sociales

Madrid

¿Dos huelgas en puerta?

Entre los empleados y obreros ferro-
viarios se viene notando desde hace dos
días, al parecer, agitación, debido al de-
scontento que entre los mismos ha causa-
do la denegación, por parte de la Com-
pañía, de las nuevas mejoras que habían
solicitado. Aunque se guarda impenetrá-
ble reserva, se dice que los obreros y
empleados están dispuestos á plantear
la huelga, aunque su actitud actualmente
es expectante, en espera de las órdenes
que dé la Asociación de ferroviarios.

También se asegura que existe gran
malestar entre los oficiales de Correos
y Telégrafos por no haber accedido el
Gobierno al aumento del 50 por 100 de
los sueldos que habían solicitado.
A este respecto se dice que estos fun-
cionarios están dispuestos á plantear la
huelga de «brazos caídos», limitándose
sólo á cumplir los reglamentos de ambos
Cuerpos.

Actitud de los ferroviarios

En el domicilio social de la Alianza
Nacional ferroviaria se ha celebrado esta
noche una reunión, á la que asistió
gran concurrencia de empleados y obreros
ferroviarios.
Se dió cuenta de la negativa de las
Compañías ferroviarias á conceder al
personal la paga extraordinaria de fin
de año, acordándose continuar en sus
puestos, hasta que se organice algún
acto colectivo y oponerse por todos los
medios á la elevación de las tarifas.

Barcelona

Lo que se prepara en Correos

Barcelona.—En el exprés de Madrid
han regresado á la corte dos oficiales
del cuerpo de Correos que vinieron á
Barcelona para gestionar en sus com-
pañías las peticiones de mejora que de-
berán formularse á los poderes públicos.
Fueron despedidos por todos los com-
pañeros de esta capital.
Muy en breve serán solicitadas las
nuevas mejoras económicas y si éstas
no se conceden en un plazo que se seña-
lará al objeto, irán á la huelga los em-
pleados de los cuerpos de Correos y
Telégrafos.—Mencheta.

El censo general de población

Por Real decreto é instrucción de 29 de
Octubre último, se dispone que el censo
general de población de España, que
viene verificándose cada diez años, se
lleve á efecto en la noche del 31 de Di-
ciembre al primero del próximo mes de
Enero.

Uno de estos días, dictará el alcalde
señor Díaz Ouyelos el correspondiente
bando, en el que se indicará el procedi-
miento de inscripción y modo de llenar
las cédulas, el cual publicaremos el mis-
mo día.

Pero siendo una operación tan impor-
tante, la formación del censo, de la ma-
nera que se va á verificar este año, cre-
mos conveniente suministrar á nuestros
lectores toda clase de datos, publicando
á continuación las siguientes disposicio-
nes oficiales:

«Artículo 13. Las cédulas de inscrip-
ción son de familia y colectivas; las pri-
meras blancas y las segundas azules,
destinándose aquéllas para el objeto que
su nombre indica y éstas para inscribir
á los individuos que sin constituir fami-
lia viven reunidos, como sucede en los
convencios, cuarteles, establecimientos
de beneficencia, etc.

En estas dos clases de cédulas se dis-
tingue el encabezamiento y el cuerpo de
la cédula; el primero sirve para expresar
detalladamente los datos de la vivienda,
y, por consiguiente, dará á conocer la
provincia, el Ayuntamiento, el distrito
municipal y el número y nombre de la
sección censal á que pertenece la cédu-
la, y además el nombre y clase de la en-
tidad de población (ciudad, villa, lugar,
barrio, arrabal, aldea, caserío, etc.), y el
de la calle ó plaza y número de la casa
ó su designación si no forma grupo y
corresponde al diseminado. El encabe-
zamiento es, pues, un elemento preciso
para formar el Nomenclátor, donde
figuraré el número de habitantes de cada
una de las entidades del municipio. El
cuerpo de la cédula está destinado á con-
signar los nombres y condiciones de los
individuos censados.

Las Comisiones fijarán á los agentes
los plazos para distribuir y recoger las
cédulas, siempre que no comiencen an-

tes del 22 de Diciembre y se termine la
recogida el día 3 de Enero, sin falta. Sin
embargo, en las grandes poblaciones y
cuando se trate de establecimientos en
que haya de dejarse cédula colectiva, el
reparto podrá empezar desde el día 15,
aunque haya de quedar necesariamente
terminado el día 31.

Art. 14. Señalada á cada agente la
demarcación que debe recorrer, se aten-
drá para distribuir dentro de ella las cé-
dulas de inscripción á las reglas siguien-
tes:

1.º El agente repartidor recorrerá una
por una todas las viviendas comprendi-
das dentro de su demarcación y entregará
una cédula blanca á cada cabeza de
familia, teniendo en cuenta lo que men-
ciona el art. 20 respecto á lo que debe
considerarse como familia.

2.º Al hacer entrega de la cédula
pondrá en el cuaderno de reparto las
oportunas anotaciones, preguntando ver-
balmente los datos contenidos en las co-
lumnas 4.ª, 5.ª y 6.ª de los posteriores ó vecinos,
ó á los mismos interesados en caso ne-
cesario. Si el piso ó cuarto estuviera
desahabado ó desahollado, lo hará constar
en la columna 7.ª del mismo.

Este cuaderno, formado con arreglo
al modelo inserto en la presente Instruc-
ción, comprobará los datos más esen-
ciales de la cédula y demostrará la exac-
titud y perfección con que el agente ha
efectuado su trabajo.

3.º Entregarán una cédula colectiva:
A los superiores de los conventos de
religiosos ó religiosas que viven en co-
munidad.

A los jefes de Cuerpos militares de
mar y tierra que tengan á sus órdenes
tropa acuartelada ó alojada en casas
particulares por falta de local apropia-
do. Cuando en los cuarteles existan pa-
bellones destinados á las familias de los
jefes y oficiales y aun de la clase de tro-
pa, los agentes repartirán las cédulas
blancas necesarias para inscribir á di-
chos familias.

4.º Entregarán una cédula colectiva
y otra de familia:

A los fondistas.

A los poseedores y dueños de casas de
huéspedes.

A los dueños y encargados de casas
de dormir.

A los capitanes ó patronos de cada
uno de los buques mercantes surtos en
puerto.

Si entre los huéspedes de las fondas
y casas de este clase y entre los pasajeros
de los buques hubiese que inscribir in-
dividuos que constituyan familia aparte,
se repartirán de igual modo las corres-
pondientes cédulas blancas para ese ob-
jeto.

5.º Entregarán una cédula de familia
y dos colectivas:

A los directores de Hospitales civiles
y militares, de Sanatorios, de cuarteles
de inválidos, de manicomios, Asilos de
mendicancia, Hospicios; á los directores ó
superiores de Casas de maternidad y
rectores de Escuelas pías; á los directores
y rectores de colegios ó estableci-
mientos de enseñanza que tengan alum-
nos internos; á los de los Seminarios,
Colegios ó Escuelas militares de mar y
tierra y Colegios de sordo-mudos y de
ciegos, y á los alcaldes de las cárceles
y jefes ó comandantes de los presidios.

Las dos cédulas colectivas se des-
tinarán: una para inscribir á los empleados,
profesores del establecimiento, y la otra
para empadronar á los individuos que le
dan carácter (asilados, alumnos de las
escuelas, etc.) En la cédula blanca se
inscribirá el jefe del establecimiento con
su familia.

Lo mismo que en el caso anterior,
cuando en uno de los establecimientos
comprendidos en el presente apartado
pernoctaren el día del Censo más fami-
lias que las que constituyen los indivi-
duos correspondientes á las clases men-
cionadas, se dejarán las cédulas blancas
necesarias para que sean inscritas.

6.º Entregarán una sola cédula co-
lectiva á los sobrestantes ó capataces
de obras públicas ó privadas, que radican
en un desahollado, y que se refieren:

- A carreteras.
A ferrocarriles.
A minas.
A canales.

Y á cualquier otra clase de obras aná-
logas.

Si dichos sobrestantes ó alguno de
los trabajadores que estén á sus órde-
nes tuviesen familia en su compañía, les
serán entregadas cédulas blancas para
que se verifique la oportuna inscripción.
Todos los demás individuos serán em-
padronados por el sobrestante ó capataz
en la cédula colectiva, incluyéndose
él también, si no hubiere de ser empad-
ronado en cédula de familia.

7.º Igualmente serán provistos de
una cédula colectiva y de las blancas
que se calculen necesarias para inscribir
en ellas á las familias transeúntes que
se pongan en camino antes de las doce
de la noche del día del recuento:

- Los capitanes de puerto.
Los jefes de estación de ferrocarril.
Los administradores de diligencias ó
de automóviles de comunicación y trans-
porte.

En la cédula colectiva serán empadrona-
dos todos los viajeros que no consti-
tuyan familia y que, saliendo de la loca-
lidad el día del recuento, antes de las
doce de la noche, no hayan de llegar al
punto de destino hasta después de esa
hora.

Indicado queda que se inscribirán en
cédula de familia los viajeros que la
constituyan, para cuyo objeto habrán
sido entregadas las correspondientes cé-
dulas blancas á los referidos capitanes,
jefes y administradores de que se trata
en esta regla.

Art. 15. Las cédulas correspondien-
tes á los palacios en que habita la Fam-
ilia Real, serán presentadas y recogidas
por los presidentes de las Juntas munici-
pales.

Para distribuir y recoger las cédulas
correspondientes á las casas de los pre-
sidentes de las Cámaras Legislativas,
individuos del Cuerpo diplomático ex-
tranjero, ministros de la Corona, arzobis-
pos y obispos, capitanes generales del
Ejército y la Armada, presidentes de
los Tribunales Supremos y de las Auto-
ridades superiores de las provincias, los
presidentes de las Juntas municipales co-
misionarán al secretario y demás em-
pleados de sus dependencias, los cuales
deberán dar cuantas explicaciones se les
pidan referentes á la inscripción.

Art. 16. Cuidarán los agentes repar-
tidores de dejar varias cédulas blancas
en las viviendas de aquellas familias cu-
yos individuos excedan del número de
líneas que tiene la cédula, y varias cédu-
las colectivas, cuando no baste una sola
para inscribir á todos los que deben ser
comprendidos en ella colectivamente.

Art. 17. Los porteros de casas y los
que de alguna manera tienen el carácter
de funcionarios públicos, están obliga-
dos á facilitar las noticias que les piden
para repartir las cédulas, recogerlas y,
en su caso, llenarlas. Los que se ne-
guen á prestar este auxilio á los agentes
incurrirán en las responsabilidades á
que haya lugar.

Art. 18. Durante los días destinados
á las operaciones de distribuir y recoger
las cédulas, las Juntas municipales, y
muy especialmente las Comisiones de
sección, dentro de sus respectivas demar-
caciones, inspeccionarán y vigilarán
los trabajos censales, adoptando sobre
el terreno las convenientes medidas para
corregir errores y faltas; los presidentes
de Comisión darán cuenta á los alcaldes
respectivos, y éstos al gobernador, si la
importancia del caso lo exigiera, para
que se imponga á los autores el correctivo
que proceda.

Después de la noche del empadrona-
miento y durante los días que se juzgue
necesarios, la Junta municipal situará
agentes ó dependientes suyos en las ca-
pitaneas de puertos, en las estaciones de
ferrocarril, en las administraciones de
diligencias y automóviles de transporte,
con el fin de que culden de inscribir á los
viajeros que vayan llegando, y que por
su manifestación expresa ó por la fecha
en que emprendieron el viaje, se venga
en conocimiento de que no pudieron ser
incluidos en el censo de ningún otro tér-
mino municipal.

El Aginaldo del Soldado

Recadado
en el DIARIO DE BURGOS
Suma anterior 100
Don Onésimo González una
participación de peseta en
el número 4.051 del sorteo
del día 22, mes... 2
Asociación Provincial del Ma-
gisterio Primario Burgales. 25
Total 127

Se admiten donativos en esta adminis-
tración.

CONSEJO DE MINISTROS

Nota oficiosa

El Consejo terminó á las nueve y
cuarto.
Se facilitó la siguiente nota oficiosa:
«El presidente dió cuenta razonada de
la nota presentada por la Asociación de
Viticultores de España, en demanda de
protección á la industria vinícola nacional.

Esta nota será estudiada con atención
por los ministros de Estado, Hacienda
y Fomento.

También dió cuenta de las peticiones
formuladas por la industria de tejidos
de punto, por los importadores de
gasolina y por los fabricantes de zincar,
que serán estudiadas por los ministros
de Hacienda y Fomento.

Se trató también de la reorganización
de la comisión interministerial de avia-
ción, acordando la fórmula propuesta
por el ministro de Fomento.

El marqués de Lema enteró de la si-
tuación de los asuntos internacionales
de nuestro protectorado en Marruecos
en relación con sus conferencias con el
alto comisario.

Gracia y Justicia.—Se aprobó un ex-
pediente modificando el régimen de
amortización de vacantes vigente en la
actualidad para el personal administra-
tivo del ministerio.

Guerra.—Se aprobó un expediente
de autorización por decreto para efectuar
por gestión directa las obras de la red
telegráfica permanente en el territorio de
Larache.

Se empezó á estudiar el proyecto de
nueva ley de Reclutamiento.

Hacienda.—Se aprobaron las impli-
caciones de créditos autorizados por la ley
de Presupuestos para acuartelamientos,
transportes y hospitales en Guerra, y en
Marina, para adquisición de las primeras
puestas de vestuario.

La cesantía del señor Elola.—Otras cues-
tiones.

Además de los asuntos consignados
en la nota oficiosa, el Consejo trató del
incidente surgido entre el ministro de
Instrucción Pública señor marqués de

14 de Diciembre de 1920

Centro de representaciones

Escritorio: Espolón, 32, bajo
Teléfono 415

Carbones - Artículos de construcción.

Cuartos de baño y W. C. - Maquinaria
de todas clases - Instalaciones de cale-
facción - Instalaciones eléctricas: Tur-
binas - Motores - Dinamos - Alterna-
dores, etcétera.

PROYECTOS Y PRESUPUESTOS GRATIS

Lámpara Egmar A. E. G.

Comisiones y representaciones de todas clases



# BANCO Crédito de la Unión Minera

Sucursal de Burgos

Desde el día 1.º de Diciembre abona esta entidad bancaria los siguientes tipos de interés:

En BONOS á cinco años . . . . .	6	por 100
á dos años . . . . .	5'50	>>
á un año . . . . .	5	>>
á seis meses . . . . .	4'50	>>
á tres meses . . . . .	4'25	>>
En libretas de Caja de Ahorros anuales. . . . .	4'50	>>
Semestrales. . . . .	4'25	>>
Ordinarias. . . . .	4	>>
En cuentas corrientes á la vista . . . . .	2'50	>>
á tres meses . . . . .	3'50	>>
á seis meses . . . . .	4	>>

Oficinas provisionales: Pasaje de la Flora, 9, núm. 7

Dirección: JOSÉ GARCÍA ALÍA

Portago y el director del Instituto Geográfico y Estadístico señor Eliola, aprobando los ministros por unanimidad la conducta de su compañero.

Los consejeros cambiaron impresiones sobre la cesantía del señor Eliola, conviniendo todos en que es perfectamente legal, pues si bien estamos en período electoral, la disposición fue llevada á la Gaceta explicándola debidamente. Una gran parte del Consejo se invitó también en el examen de la instancia presentada por los fabricantes de tejidos y azúcar.

Los ministros han negado que el señor Portago piense dimitir y asimismo que el conde de Bugallá pase á ocupar la presidencia del Congreso, pues como ministro de la Gobernación tendrá que permanecer en el banco azul para contestar á las interpelaciones que se explican sobre cuestiones electorales. — Mencheta.

## El festival de mañana

Conforme hemos anunciado, mañana jueves, á las cinco y media de la tarde, se celebrará en nuestro Teatro la función que se dedica al Aguilón del Soldado.

Un entusiasmo indescriptible se deja sentir en nuestro Burgos, por una fiesta en la que colabora á tan simpática idea una lucidísima representación de jóvenes de nuestra buena sociedad.

La zarzuela *Molinos de viento*, en cuya partitura el maestro Luna luce galas de compositor excesivamente delicias, es un motivo para que se luzcan como cantantes y actores, cuantos en ella toman parte.

Esta tarde dará comienzo el primer ensayo general que, como los hasta el día verificados, son causa que nos hace admirar las sutilezas escénicas, el gusto depurado con que Isabel Cifrián, que hace una «Margot» deliciosa, canta y dice.

Otro tanto decimos en la parte de letra de Blanca Rodado, que es una «Sabina» excelente, llena de sal, en cuanto hace en su papel.

Del elemento masculino, se destacan muy por igual, triunfando en sus papeles de «Capitán Alberto», «Romo» y «Stok», los señores Aizpuru (D. Luis), Gutiérrez (D. José) y Fernández Berbel (D. Francisco), que es un infatigable y entusiasta aficionado.

Los coros de «Tenientes de la Marina», corren á cargo en su desempeño de las señoritas María Sobrón, Josefina Cifrián, Olimpia Ausín y Juanita Guerrero.

Ejecutarán el ballet de las «lavanderas», además de los «tenientes» citados, las señoritas María Carranza, Pepita Rodado, Pepita Herrero y Vicenta Mateo, acompañadas por los señores Rodado (D. Francisco), Cifrián (D. Gerardo), Gil (D. Vicente) y Monedero (don Luis).

Los coros serán cantados por las señoritas María Cisneros, Conchita Moreno de Monroy, Amalia Valdés, Clementina Gómez, Pura Asenjo, María Luz Real, Trinidad Fernández, Julia Fernández Cavada, Carmen Blanco, Lola Llorente, Dolores Pérez, Adela Menoyo, Felisa Cobos, Casilda Revenga, Carmen Hernández, Socorro Romanos y Amparo Gómez. Además, las que hacen el número de música ballable.

El coro que ha de cantar la Canción del Soldado es también muy nutrido y en él toman parte todos los que trabajan en *Molinos de viento* y otros muchos elementos, que contribuyen á la formación de un cuadro espléndido.

Dirá la arenga la bellísima y simpática señorita Vicenta Angulo.

mantilla y mantón de Manila, que además de dar realce á la fiesta, contribuye á ponerla un marco glorioso de neó españolismo, arrancado de los tiempos de Goya, que tan lejos de aquí llevó, con sus pinceles de Patria, nuestra España excelsa, que duerme en nosotros, confiando en que siempre los españoles lanzaremos al mundo hechos que son raza, usos que son ley y amor patrio, que es virtud que inmortaliza.

En la función del sábado se estrenará un monólogo titulado *La futura ópera*, original de D. Virgilio Ruiz y representado por el autor.

## JOYERIA DE MODA

Plaza Mayor, 56

TELÉFONO 422.

## Teatro Principal

Temporada de Pascuas de Navidad

El jueves 23 de Diciembre inaugurará la temporada la compañía cómico-dramática de Gómez Ferrer, compuesta del personal siguiente:

Actrices.—Concepción Aragón, Natividad Blanco, Mercedes Gómez Ferrer, Mercedes Garcés, Pilar Gómez Ferrer, Olvido Leguía, Carmen Martínez, María Morán, Concepción Nicolás, Adela Ordóñez y Luisa Zabala.

Para papeles especiales, niños: Isabela y Paquito Gómez Ferrer.

Actores.—Antonio Auzine, Juan Díez, José Garcilluengo, Francisco Gómez Ferrer, León Lallave, Pablo Muñoz, Anselmo N. García, Manuel Pastrana, Víctor Sandonis, Andrés Tabías y Luis Uzal.

Apuntadores.—Luis Serrano, José Hidalgo y Juan Navarro.

Sastrería. Enrique Serrano.

Gerente, Luis Gómez Uzal.

Representante de la compañía, Pablo Muñoz.

Repertorio.—Campo de armíño, Felipe Derblay, El aboleño, La llamarada, Las flores, Tortosa y Soler, La casa de la Troya, En el seno de la muerte, La malquerida, El sombrero de copa, Doña Clarines, Los hijos artificiales, El amo, Los pobres de Madrid, El genio alegre, La huérfana de Bruselas, Amores y amorfios, Febrerillo el loco, La frescura de Lafuente, Cobardías, Las lágrimas de la Trini, Malvaloca, El regimiento de Lupión, Mamá, Don Alvaro ó la fuerza del sino, Mancha que limpia, El verdugo de Sevilla, La ciega de París, El amor que pasa, Fantasmas, La noche del sábado, La venganza de Don Mendo, Zarzafeta, La casta, La Inmaculada de los Doctores, Puebla de las mujeres, Nena Teruel, El ama de la casa, El pilluelo de París, De mala raza, La razón de la locura, El soldado de San Marcial, Cristóbalón, Fedora, ¿Tienen razón las mujeres?, La ley de los hijos, El último pecado, Pedro Pierno, En mitad del corazón, El collar de estrellas, Los caciques, Las de Cañu y otras.

Se abre un abono á 18 «matinées» de moda, á los siguientes precios:

Plataes de proscenio, sin entradas, 10 pesetas; palcos principales de ídem, sin ídem, 7; plateas y palcos con gabinete, sin ídem, 10; plateas y palcos sin gabinete, sin ídem, 8; butaca de patio, con entrada, 2; butaca de palco con ídem, 1'50.

Los impuestos del timbre á cargo del público.

El abono queda abierto en la faquilla del Teatro, de once de la mañana á dos de la tarde y de cuatro de la misma á nueve de la noche, hasta el miércoles 22.

Los abonados á la última temporada de la compañía Xirgu, tendrán reservadas sus respectivas localidades hasta las nueve de la noche del sábado 18; pasada dicha hora, la empresa dispondrá libremente de ellas en favor de los nuevos solicitantes.

## Joyería de confianza

Precios antiguos

EUSTASIO VILLANUEVA

Plaza Mayor, núm. 48

Relojería : Platería : Óptica : Metal blanco : GRAMOFONOS Y DISCOS : Garantía para todos los artículos :

## SAN PEDRO DE LA FUENTE

SUSCRIPCIÓN para el entarimado de la iglesia.

	PESETAS.
Suma anterior. . . . .	1.556.50
D.ª Vicenta Orluza. . . . .	5
D. Moisés Cebrían . . . . .	3
D. Serapio Alonso Linaje, coadjutor de San Lesmes. . . . .	5
Total. . . . .	1.579.50

Los donativos pueden entregarse en las redacciones de los periódicos locales *El Castellano*, *Diario de Burgos* y *La Voz de Castilla*, y en los comercios de D. Tomás Tobar, D. Mariano Sevilla, D. Hilario Pardo y D. Eloy Garavito, y en casa de los señores cura económico y coadjutor de la parroquia.

## INSTRUCCIÓN PÚBLICA

Ha sido nombrado maestro en propiedad de Vivanco de Mena, don Conrado Alonso Rosales.

## Ecos de sociedad

En la capilla de la prisión provincial, de esta capital, artísticamente adornada, se celebró esta mañana, á las once, el matrimonial enlace de la bellísima y simpática señorita María García, hija del director de aquel establecimiento, con el bizorro teniente de caballería D. Fernando Vea-Murguía.

Lucía la novia, realizando sus naturales encantos, precioso traje blanco de raso, sobre el que llevaba prendido el simbólico ramo de azahar, y él, uniforme de gran gala, del arma á que pertenece.

Apadrinaron á los contrayentes doña Carmen Palacio Azaña, madre del novio, y D. Daniel García Azofra, padre de la novia, firmando el acta, como testigos, D. Luis Palacio Azaña, tío del novio, y D. Eduardo G. de Diego, hermano de la novia.

Los recién casados, á quienes deseamos eterna luna de miel, han salido en el rápido de esta tarde para Madrid y otras poblaciones del centro.

## SUSCRIPCIÓN

para las obras de la parroquia de San Cosme y San Damián

	PESETAS
Suma anterior. . . . .	1.527
D. Leandro G. de Cadiñanos . . . . .	25
D. Eleuterio Olalla y señora . . . . .	10
D. Antonio López Gutiérrez . . . . .	5
Una señora feligresa . . . . .	5
D. Félix Gil Verdejo . . . . .	5
D. B. Andrés Humanes y don B. N. . . . .	5
D.ª Matilde Rodrigo . . . . .	5
D. Simón J. Seisdedos . . . . .	5
Total. . . . .	1.607

Las limosnas pueden entregarse en la sacristía de la parroquia, en el almacén de D. Higinio Sáiz, Duque de la Victoria, y barbería de Valentín Azofra, plaza de Vega.

## NOTICIAS

El señor delegado de Hacienda ha hecho el siguiente señalamiento de pago de la mensualidad:

Día 18.—Jefes y oficiales retirados de Guerra y Marina y Jubilados.  
Día 20.—Tropa mensual, cruces y remuneratorias.  
Día 21.—Montepíos civil y militar.  
Días 22 y 24.—Todas las nóminas de clases pasivas y retenciones.

El vecino de Villalvilla Daniel Mayoral, de 67 años, se cayó de un carro esta mañana, á las doce y media, en la calle de Santa Agueda, fracturándose la rótula derecha, con gran derrame sinovial.

Fué curado en la Casa de Socorro.

El soldado de Ultramar Vicente Ortega Pineda, se presentará en este gobierno militar, de nueve á doce, á recoger un documento de su pertenencia.

Ayer terminaron los ejercicios de oposición á la plaza vacante de médico auxiliar de la Casa de Socorro.

Como ninguno de los tres opositores alcanzó la mínima puntuación de 50 puntos, señalada en la convocatoria, el tribunal acordó por unanimidad declarar desierta dicha plaza.

Pídase en todas las zapaterías la *CREMA SAPOLI* en negro y color, producción belga que se ha introducido rápidamente en nuestro mercado por su inmejorable composición para conservar el calzado y por su baratura.

Tienda-Asilo.—En el día de hoy se han distribuido 324 raciones.

D.ª Eustasia Aydillo, viuda de Valdeirrama, ha hecho para las atenciones de este benéfico establecimiento un donativo de 25 pesetas.

La Junta, en nombre de los pobres, la da las más expresivas gracias.

Se ha constituido en esta ciudad una «Agencia Técnico Industrial», para la formación de proyectos y presupuestos para instalaciones industriales, trabajos topográficos, representaciones, etc.

Empresa de tal importancia es natural que obtenga una gran aceptación, y de antemano felicitamos á sus organizadores por su indiscutible éxito.

Al vecino de Ciruelos de Cervera, Mariano Martínez Martínez, le fueron robadas días pasados 15 reses lanaras, sin que hayan sido capturados los autores.

Después de larga y penosa enfermedad, sufrida con resignación cristiana, ha muerto en el día de ayer D. Felipe Santamaría González, maestro jubilado del pueblo de Ubierna.

Regentó la escuela de dicho pueblo durante cuarenta años, y por su esmero y laboriosidad al frente de la enseñanza, además de varios diplomas de honor y premio de la obra pedagógica de Alcantara, estaba condecorado con la cruz de Isabel la Católica.

Descanse en paz tan infatigable apostol de la Instrucción primaria; y á su familia, y en particular á nuestro buen amigo el presbítero D. Toribio Santamaría Melgosa, damos el más sentido pésame.

Esta mañana, en el expreso, pasó por Burgos, con dirección á San Sebastián, S. M. el Rey.

En la estación se hallaban los señores gobernador civil, comisario de policía y teniente de seguridad, con agentes y guardias á sus órdenes.

D. Alfonso iba descansando.

En la noche del 9 al 10 del actual le fueron robadas dos reses de cerda, una de 18 á 20 arrobas y la otra de tres á cuatro, al vecino de Valdorros Gaspar Martínez López.

Se ignora quiénes son los autores del hecho.

### LA MAISON DORÉ

Mañana habrá riquísimas ostras, quisquillas y almejas.

### BAR COLÓN

Mañana habrá riquísimas ostras quisquillas y almejas.

### BAR ARRIAGA

Mañana habrá riquísimas ostras, quisquillas y almejas.

Los legítimos furreros de Alicante y Ilijona, mazapanes de Toledo y peladillas de Alcoy, los venden los sucesores de Ruperto García, Cid, 11 y 13. Visiten esta casa y se convencerán.

También acaban de recibir la rica sopa italiana.

### Nueva línea de automóviles

para viajeros de Aranda de Duero, Lerma, Burgos y viceversa

Dentro de brevísimo días se inaugurará una nueva línea de automóviles para viajeros entre los puntos arriba indicados, con tres nuevos y hermosos omnibus marca «Renault», de tres toneladas, con arranque y alumbrado eléctrico interior y exterior, que para llenar las necesidades que hace tiempo se dejaban sentir, han adquirido los señores Nebreda y Adrián, de Lerma.

Servicio diario de Lerma á Burgos y regreso á partir del día 7.

Horas de salida: de Lerma, á las ocho de la mañana, y de Burgos, á las tres y media de la tarde.

### ADMINISTRACIONES

Aranda: Parador de Páco Seco.  
Lerma: Parador de Francisco Nebreda, plaza de los Mesones.  
Burgos: Posada de Cerrillo, Santander, 10.

30% más barato que la competencia, vende los calzados de todas clases «AU MONDE ELEGANT». Visite esta casa y se convencerá de ello.

### «AU MONDE ELEGANT»

CANALES-HERMANOS

Leía-Galvo, 27



Según pidiendo los vinos, coñacs y champán de

PEDRO DOMEQO.

Consulta ortopédica

Don Jerónimo Farré Gamell

Ortopédico de la

Facultad de Medicina de Madrid

Hernias (QUEBRADURAS), cualesquiera que sean su volumen y antigüedad, incluso las gravísimas que se presentan de nuevo después de operadas, se combaten eficazmente y se curan en la mayoría de los casos, por medio de los aparatos de nuestra invención.

Las deformidades del cuello, espalda y piernas, sean de origen raquíscico ó tuberculoso, se corrigen totalmente, y los niños de la primera y segunda infancia que á consecuencia de una parálisis infantil no pueden andar sin el apoyo de muletas, logran prescindir de ellas merced á nuestro tratamiento.

APARATOS ESPECIALES de nuestra invención para el riñón movable y para el descenso leve de la matriz.

Piernas artificiales sin tutores laterales de acero, dispuestas de modo que, prescindiendo de toda clase de enlaces, piezas y resortes supletorios, imitan los movimientos del pie natural, con patente de invención en las principales naciones del mundo.

Consulta en BURGOS, HOTEL NORTE y LONDRES, de once á una y de tres á seis, fijamente todo el día 9 y la mañana del 10 de casa uno de estos meses: JUNIO, Agosto, Octubre y Diciembre.

Para todos los casos es necesaria la presentación personal del enfermo.

En Madrid en su Gabinete Ortopédico, calle Juan de Mena, 21.º.

RADIUM

Pídase en todos los cafés, bares, cervecerías, etc.

## Salón Parisiana

EMPRESA I. FRAGA

Mañana jueves, á las siete y á las diez de la noche, ESTRENO de los episodios 9.º y 10.º de la super-serie francesa

## LA NUEVA AURORA

por RENE NAVARRE, genial intérprete de la serie «Fantomas»

ESTRENO de la pieza en tres actos, de M. Forguessen

BUQUES QUE SE ENCUESTRAN

por AUGUST WARVECLUI y LILI BECH

Butaca, 0'60 ;( Galería, 0'40 ;( General, 0'25

## Correos - ACADEMIA POSTAL - Telégrafos

(Internada en la «NUEVA ACADEMIA MODELO»)

Plaza de Alonso Martínez, 11, 1.º

DIRECTORES:

Don Fidel Martínez Sáiz, oficial de Correos.

Don Alfonso García Bañares, oficial de Telégrafos y maestro superior

AUXILIADOS POR PROFESORADO COMPETENTE

RESULTADOS OBTENIDOS

Aprobados en el examen Previo: D. Adauto Jorge, D. Alfredo P. Cristóbal, D. Angel Arroyo, D. Agustín García, D. Amador López, D. Austricliano Martínez, D. Antonio Revuelta, D. Antonio S. Navas, D. Bonifacio Santillán, D. Constantino Barbero, D. Enrique Vicente, D. Federico Monserrat, D. Isnaro Benito, D. José González, D. Julio García, D. Mariano de la Morena, D. Orensic Zamora, D. Pedro Llosas, D. Ramón Revuelta, D. Ricardo Fernández, D. Sebas P. Hinojal, D. Severiano Cerezo, D. Valentín Martínez, D. Víctor Pérez y D. Víctor Rivera.

ALUMNOS INGRESADOS

Correos: D. Jenaro Benito (Administración Principal de Barcelona), D. Pedro Llosas y D. Angel Arroyo (Administración Principal de Burgos) y D. Antonio Revuelta y D. Antonio S. Navas (en expectación de destino)

Telégrafos: D. Felipe Gonzalo (Melgar de Fernamental) y D. Antonio Gutiérrez (Centro de Burgos)

Los datos expuestos son la mejor garantía de los brillantes

TELÉGRAFOS: Convocatoria 600 plazas — CORREOS: Convocatoria 700 plazas

Honorarios módicos

Informes, matrículas y reglamentos, PLAZA DE ALONSO MARTINEZ, 11, 1.

## Muy interesante

Con objeto deminorar existencias, hago una verdadera liquidación, vendiendo toda clase de calzados á precios de fábrica, y para convencerse de la verdad visiten el comercio

JOSE RUIZ, ALMIRANTE BONIFAZ, 5

¡LIQUIDACIÓN SÓLO POR 15 DÍAS!!

ASMA Se cura rápidamente con Gotas Helenianas 4 pias. frasco. Barriocanal y farmacias.

EL BUEN GUSTO Los mejores embutidos, jamón, conservas, vinos y toda clase de géneros ultramarinos, en esta casa

Administración de los automóviles para las líneas de Salas y Villadiego. Hay elegantes y cómodos automóviles de alquiler para viajes particulares.

Esta empresa, en terrenos adquiridos por la misma, está construyendo un garage, donde quedará instalada una hermosa prensa hidráulica para montaje de toda clase de bandejas mecánicas.

Plaza de Prim, 21. Teléfono 105.

EL BUEN GUSTO.

COMPATIBILIDAD Los enfermos del tubo digestivo, pueden usar, á la vez que el bicarbonato de sosa y aguas minerales alcalinas, el Bixir Estomacal de Sáiz de Carlos, pues son compatibles.

Boletín Oficial El número correspondiente al día de hoy contiene lo siguiente:

Gobierno civil.—Circular relacionada con las personas que tienen derecho á votar compromisorios para las próximas elecciones de senadores.

Anunciando que D.ª Paula Cuezva, de Ofia, desea unir en un solo salto el agua de tres molinos harineros de que es propietaria.

Edicto de registro por D. Juan Tomás Rementería, de Bilbao, de 550 pertenencias para la mina de petróleo «Orlo-Saif», sita en Villanueva, término de Villanueva de Mena.

Circular participando que la Junta general, compuesta por los señores diputados provinciales y los compromisorios elegidos por los distritos municipales, que ha de celebrarse el día 1.º de Enero próximo, como anterior el señalado para la elección general de senadores, tendrá lugar en el salón de la planta baja del Palacio de la Diputación provincial, en la hora ya señalada de diez de la mañana de dicho día.

Junta provincial del Censo electoral.—Relación de los adjuntos y suplentes que, en unión de los presidentes ya nombrados, han de constituir las Mesas electorales en las próximas elecciones

Administración de Contribuciones.—Recordando á los concesionarios de las explotaciones mineras que se cifan la obligación que tienen de verificar el ingreso del importe del canon por superficie.

Sección provincial de Estadística.—Anunciando á los alcaldes el envío de impresos para los trabajos del censo.

Providencias judiciales y anuncios oficiales

Audiencia Señalamientos para el día 16:

SALA DE LO CIVIL. Pleito procedente del juzgado de Almazán, entre D. Domingo Gutiérrez Andrés y la Compañía de los ferrocarriles de M. Z. A., sobre pago de pesetas; ponente, señor Taboada; defensor, Licenciado Gaitero Gil; procurador, Pérez de León; secretaria del Lic. Barros de Lis.

Audiencia PROVINCIAL. Juicio oral procedente del juzgado de esta capital, contra Florentino Gutiérrez Díez (a) Thiri, sobre atentado á un agente de la autoridad; ponente, señor Valdeiras; defensor, Lic. Andrade; procurador, Martínez López; secretaria del Lic. Barros de Lis.

—Otro, procedente del juzgado de Miranda de Ebro, contra Nemesio Lazdirtegui y otros, sobre hurto; ponente, señor presidente; defensor, Lic. Catarre; procurador, Villangómez; secretaria del Lic. F. Soto.



### Registro civil

Defunciones.—Felipe Santamaría González, de Quintanilla Sobreserra, 73 años, Plaza del General Sanfelicito; Torcuato Martínez Marín, de Sedano, 76 años, Hospital de San Juan; Valerín Sanjurjo López, de Santa Coloma, 64 años, Vilelón, 1; Carlos Padilla Gómez, de Burgos, cinco días, San Juan, 63. Necimientos.—Lucía Ibañez Sáez, Miguel Ríos García-González, Isabel Martínez González.

### Estado del tiempo

Observaciones meteorológicas del Instituto en el día de hoy:  
Barómetro.—A las ocho de la mañana, 687.4; a las cuatro de la tarde, 689.3.  
Temperaturas.—Máxima sombra, 3.8; mínima sombra, 2.0 bajo cero.  
Dirección del viento.—A las ocho de la mañana, N.; a las cuatro de la tarde, NE.

### A los señores maestros y directores de Colegio

Tener la escuela abundante de material, consiste en saber comprar. Con motivo de pagarse el material diurno con la mensajería de Noviembre, recomendamos no dejen de visitar la LIBRERÍA INTERNACIONAL, Vitoria, 2. Gran surtido de libros de las importantes casas editoriales Calleja, Dalmau y El Magisterio Español.  
Nota.—Pidan presupuestos para escuelas de nueva creación.

## Información telegráfica y telefónica

### Servicio especial del DIARIO DE BURGOS

#### Primera conferencia

Madrid, 3-20 t.

#### Gaceta

Extracto del número correspondiente al día de hoy:  
Decreto relativo a la emisión de nuevas Obligaciones del Tesoro.  
Convocando a segundo concurso para el reparte del 50 por 100 de la subvención del Estado por construcción de casas baratas.

#### En la Presidencia

El señor Dato no recibió hoy a los periodistas, por tener que asistir a la boda del conde de la Maza.

#### En Gobernación

El subsecretario señor Wais, ha dicho que ha terminado la huelga de Gijón y que el alcalde de Avilés desmiente las noticias circuladas sobre huelgas y disturbios ocurridos en aquella localidad. Agregó que en Valencia existe tranquilidad.

#### En Hacienda

Una comisión de obligacionistas de Bolsa, de Madrid, visitó al ministro de Hacienda, quejándose de que no se les pagan los intereses ni la amortización de obligaciones.  
Otra comisión de la Colonia española de Cuba, acompañada del marqués de Figueroa, se entrevistó igualmente con el señor Domínguez Pascual, solicitando que España acuda en auxilio económico de aquella isla, «causa de la crítica situación financiera en que se halla».

#### Los ferroviarios

Han celebrado una asamblea los ferroviarios, acordando solicitar el reintegro de los 6.800 despedidos; oponerse a la elevación de las tarifas, porque encarecería la vida y perjudicaría a todos los obreros en general; y ofrecer su cooperación para la nacionalización de los ferrocarriles.

#### Un accidente

LINARES.—A un tranvía que se dirigía a La Cruz, se le rompieron los enganches al bajar por la cuesta de San Miguel, emprendiendo vertiginosa carrera. Entre los 150 viajeros que iban en el tranvía se produjo enorme pánico, arrojándose varios por las ventanillas y resultando nueve heridos.

#### Violento incendio

PUERTO DE SANTA MARÍA.—Un violento incendio ha destruido una tahona y dos casas colindantes.

#### De África

MELILLA.—El coronel del regimiento infantería de Melilla ha recibido un telegrama del alcalde de Antequera, participando que se ha abierto una suscripción para obsequiar a las tropas de dicho cuerpo.  
—La Compañía de las Minas del Rif ha enviado 15.000 pesetas al general Silvestre para que las destine a fines benéficos.  
Otras empresas han hecho también donativos con el mismo fin.  
—El general Silvestre ha recibido telegramas del Rey y del ministro de la Guerra, felicitándole por las últimas operaciones.

#### Un atropello

BERNABÉ.—Al entrar en la ciudad el propietario D. Román Gómez, guiando un automóvil, tropelló al guardia municipal Benito Fralle.  
En grave estado fué conducido al Hospital.

#### De Vizcaya

BILBAO.—La guardia civil de Orozco participa que un individuo llamado Santiago Echeverría, había fallecido a consecuencia de un disparo.  
Regresaba de la feria de Santa Lucía y al llegar a Ochando, la benemérita, que se hallaba apostada para realizar otro servicio, le echó el alto.

## Mercados

Valladolid 14.—Mercado del Canal: Las entradas de trigo fueron 100 fanegas, que se pagaron a 106 reales las 94 libras.  
Mercado del Arco: Las entradas han sido nulas.  
Tendencia, retraída.

### Gabinete MÉDICO ROENTNOLÓGICO

Rayos X y corrientes de altas frecuencias y tensiones.  
Médico-director: BONIFACIO GIL BAÑOS, director del Gabinete de Rayos X del Hospital y Dispensario de San Julián y San Quirce.  
Alonso Martínez, 7, 2.º  
Consultas de doce a dos.

El servicio de tranvías ha quedado normalizado.

### Prórroga de plazo

Parece que el plazo para devolver el préstamo de 35 millones hecho a Francia, que terminaba el 30 del actual, ha sido prorrogado por un mes.  
El consorcio financiero francés entregará dicha cantidad y recogerá las letras.  
El Gobierno español se preocupa de este asunto, por las ventajas que puede ofrecer a Francia en determinados productos, especialmente los vinos.

### El precio del papel

En la última reunión celebrada por los representantes de periódicos para tratar de las bases propuestas entre la Papelera y las empresas, se cruzaron los documentos aprobados, acordándose discutir los demás puntos en la próxima reunión.

### Los recaudadores de contribuciones

El Rey ha firmado un decreto disponiendo que en lo sucesivo los cargos de recaudadores de zonas recaigan con preferencia en los funcionarios de Hacienda, los cuales serán juzgados por un tribunal de honor si cometen actos deshonorables.

### BOLSA

MENCHETA

	Pa 14	Día 15
4 por 100 interior	67 50	67 25
idem fin de mes	67 80	67 20
5 por 100 amortizable	90 25	90 40
4 por 100 amortizable	8/50	00/00
Acciones del Banco de España	561 00	561 00
idem Compañía Arrendataria de Tabacos	292 50	000/00
Paris 4 por 100 exterior español	82 25	81 95
Cambios sobre París, cheques	44 75	45 10
Cambios sobre Londres, idem	26 68	26 72
Acciones preferentes Sociedad General Anasidera	000 00	115 00
Acciones ordinarias de idem	49 00	49 00
Obligaciones de idem	00 00	77 00
Acciones Banco Español de la Plata	267 00	277 00
Cédulas hipotecarias a por 100	91 25	91 20
Carpetas de amortizable filipino	90 25	90 00
Interior nuevo	000 00	000 00
Marcos	67 50	67 20
Bonos del Tesoro	101 00	101 15

### ISIDRO PLAZA, banquero

ISLA, 3, Burgos.—Casa fundada en 1855  
Este casa, la más antigua de esta ciudad en operaciones de Banca y Bolsa, ha establecido un servicio especial y muy económico para la compra y venta al contado de toda clase de valores del Estado, entregando los títulos en el acto.  
Se encarga también de hacerlo en comisión, en las Bolsas españolas y extranjeras, de valores del Estado, Corporaciones y Sociedades.  
Giros sobre todas las provincias y pueblos de importancia, cambio y descuento.  
Cuentas corrientes y préstamos con valores.  
Se admiten depósitos en metálico y valores sin cobrar derechos por custodia.  
Compra de toda clase de cupones.  
Préstamos hipotecarios.  
Horas de oficina: de nueve a dos y de cuatro a seis.

### Los mejores turrone

de Alicante, Jijona, yema, el exquisito de Cádiz, plátano, piña, fresa, en casa de Quesada.  
Pasteles gloria, mentecadas marqués, cascás de Valencia, frutas escaruchadas, el legítimo mezapan de Toledo y pan de higo. Precio: siete pesetas kilo todas las clases.  
Vinos Jerez, Málaga, anís ron y anís escaruchado.  
Frutas, melones, naranjas mandarinas é imperiales.  
Todos los géneros son de primera calidad.  
Paloma, 23, esterera.

### Traspaso de industria

Por no poderla atender su dueño, se hace de la antigua y acreditada casa de alquiler de coches y transportes de don Rafael Dorao, establecida en esta ciudad, calle de Avellanos, núm. 7, donde se facilitarán todos los antecedentes necesarios.

### ZAPATEROS

Se necesitan en el comercio de José Ruiz, para composuras. Inútil presentarse sin saber su obligación.

### AMA DE CRÍA

Se necesita para casa de los padres. Informarán, San Juan, 7, 1.º

### GUARDA

Se necesita para ganado mayor, con el sueldo anual de 1.100 pesetas ó cuarenta fanegas de trigo.  
Para tratar en la Granja de Escobilla ó con Ezequiel Marijuán, almacén de vinos, Miranda, 17, Burgos.

### SE VENDEN

en la Granja de Santuste gradas, rodillos, arados, un tronzador de trigo, carros y otros aperos de agricultura, máquinas, seleccionadora, beldadoras y sembradoras. Informarán en dicha Granja.

### Ayuntamiento de Burgos

Con el fin de adquirir treinta capotes de uniforme para los vigilantes de Arbitrios, se abre un concurso entre los industriales de esta ciudad, los cuales podrán presentar sus proposiciones en la oficina de Arbitrios, desde esta fecha hasta las doce horas del 21 de los corrientes, debiendo acompañar a las ofertas muestra del paño que se propongan utilizar en la confección.  
El modelo de esta prenda se hallará expuesto en dicha oficina hasta el indicado día 21.  
Burgos 15 de Diciembre de 1920.—El presidente, Fidel Domingo.

### ALMACÉN DE VINOS

—DB—  
**ANGEL DE LA VIUDA**  
Huerto del Rey, 21  
Se venden de ocho a diez mil kilos de patatas a los siguientes precios:  
Por mayor, arroba de 11 y 1/2 kilos, 2 50 pesetas; por menudo, dos kilos, 0 45; fres, 0 65.  
Además se venden de 800 a 900 kilos de garbanzos, superiores en calidad y tamaño, de un kilo en adelante, a 1 50 kilo.

### Agencia técnico industrial

Proyectos, presupuestos y material para instalaciones industriales, trabajos topográficos, representación de maquinaria grasas y accesorios para automóviles.  
Oficina Isla, 17, 2.º

### SE VENDEN

trece vacas de leche, de pura raza holandesa; la una recién parida y las otras próximas a parir.  
Informes: en esta administración.

### TRONCO DE CABALLOS

y berlinas, se venden. Informarán en la librería de Hilos de Santiago Rodríguez, Paseo de la Flora, Burgos.

### CASAS

Se venden, la de la calle de Lain Calvo núm. 38 y Avellanos, núm. 2. Informar: Alonso Martínez, 11, 3.º

### ARRIENDO DE TIERRAS

Se arriendan en término de Vallejera, 180 hectáreas, ó sean 471 obradas. Informar en Burgos, D. Gonzalo Mercado, calle de la Calera, núm. 35.

### CARRO

Se vende uno aparelado, en buen uso, para cuatro ó cinco caballos. Para tratar, con su dueño Simón López, en Honorata de la Cantera.

### CHICAS Y APRENDICES

se necesitan en los talleres de Hijos de Santiago Rodríguez.

### IMPORTANTE SOCIEDAD

desea agentes en Burgos y su provincia. Informarán, Lain Calvo, 13, principal.

### Máquinas de escribir

Todo el que desee comprar una de estas máquinas, posea cualquiera de ellas ó sienta alguna simpatía por las mismas, debe pasar a ver el nuevo modelo de la IDEAL B.  
En breve se anunciará el local de exposición.  
¿Desea usted comprar una máquina de escribir?  
Nada le cuesta esperar a ver ésta y se convencerá de que es la que más le conviene, la más sólida, la de rozamientos más suaves, la más completa, la que ha ganado más premios, la de mayor velocidad, el ideal de todos los mecanógrafos y de todos los que deseen poseer una máquina buena, barata y de inmejorables resultados.  
No deje de pasar a verla; le proporcionará un ratito de placer observar sus mecanismos, sin ningún compromiso para usted.  
Todo el mundo debe verla para poderla juzgar.

### ACADEMIA MODELO

Lecciones particulares de contabilidad, mecanografía inglés y francés.  
Clases especiales para señoritas.  
Se admiten alumnos para los Institutos de Madrid y Burgos.  
Se hacen traducciones de inglés y francés.  
Consultas: Plaza de Alonso Martínez, 11, 1.º

### SE VENDEN

materiales de construcción, piedra, hierro, maderas, herramientas, un motor de gasolina de 6 caballos, sierra de cinta, volantes de 0 90, con carro para troncos, esmeril para afilar, bancos de carpintero, etc.  
Se arrienda solar de mil quinientos metros cuadrados de superficie, aproximadamente, teniendo dentro del mismo solar seiscientos metros cubiertos, propios para almacenes ó establecimiento industrial.  
Razón: Toribio Landía, Progreso, 3.

### A TIEMPO

Ha llegado el mes de sacrificar buen cerdo y para su conservación el buen pimiento dulce y picante, el mejor arroz y demás especias. Tripas para chorizos y morcillas, frescas, secas y saladas, muy superiores.  
Simientes de todas clases forrajeras, para prados; remolacha alemana en sacos de kilo y dos kilos, garantizada; piñones de pino negro, y el maravilloso alimento Samson, Ceredin y Huevina, para toda clase de ganados.  
Garbanzo fino, alubias y toda clase de legumbres; bacalao de Langa, superior.  
De venta: Agustín Gil, Santander, 1, Burgos.

### Banco de Burgos

FUNDADO EN 1900.  
BALANCE EN JUNIO ÚLTIMO:  
PESETAS 60.144.074 77

El Banco abona los siguientes intereses:  
2 y 1/2 por 100 en cuentas corrientes de pesetas a la vista.  
3 por 100 en imposiciones a tres meses.  
3 y 1/2 por 100 en imposiciones a seis meses.  
4 por 100 en imposiciones anuales.  
Intereses convencionales en cuentas corrientes de monedas extranjeras.  
En Caja de Ahorros:  
3 por 100 y 3 y 1/2 por 100 desde 1.º de Enero próximo.

### Fernández Villa Hermanos

BANQUEROS  
CASA FUNDADA EN 1872.  
Compra y venta de valores del Estado, del Municipio é industriales, entregando los títulos en el acto.  
Imposiciones y depósitos en metálico, abonándose por ellos intereses, según los plazos.  
Giro, cambio, descuento, apertura de créditos y cuentas corrientes, depósitos, pago de cupones, negociación de efectos públicos y comerciales, y, en general, toda clase de operaciones bancarias.

### SE VENDEN

un armario de luna y un secreter. Para verlo y tratar, en casa de los Sucesores de Ruperto, Cid, 11 y 13

### IMPORTANTE

rebaja de precios en toda clase de calzado.  
Comercio de Eugenio Dorao  
PLAZA MAYOR, 11.

### BICICLETAS

De ocasión, de caballero y niño, desde 100 pesetas en adelante, en perfecto estado.  
«El Turista». Plaza de Alonso Martínez, 1.  
El turroneo valenciano

participa a su numerosa clientela que trae riquísimos turroneos de todas clases, mezapanes de Toledo, riquísimos pestelillos Gloria, cascás valencianas, pastillitas de Alcoy, piñones, anises y frutas escaruchadas.  
Lain Calvo 59 junto a la encuadernación de Jesús Pereda

### Caja de Ahorros del Circolo Católico de Obreros de Burgos

INTERESES QUE ABONA: Imposiciones ordinarias 3'50 % desde 1.º de Enero de 1921. Imposiciones a 6 meses 4 %

Capital de imponentes en 30 Noviembre 4 319.904 76 pesetas  
CENTRAL: Concepción, 28 :: SUCURSAL: San Juan, 63



**NESTLÉ**  
CHOCOLATE CON LECHE SVIZA  
El único que gastan las personas elegantes y el que regala participaciones de la Lotería de Navidad.

### VENTA DE CARBONES

minerales, ovoides y vegetales  
Especialidad en carbones de cok producido por las máquinas del ferrocarril, para cocinas y calefacciones, muy económicos y de grandes resultados.  
José Carazo.—Fábrica de gaseosas.  
Compra-venta de botellas, papel y sacos. Calle de Santander, número 30.

### SE ARRIENDAN

la casa número 2 y huerta de la calle de Labadores y paseo de los Cubos. Informar: Vicente González, estanco de la plaza del Duque de la Victoria.

### Cisco para braseros

Se vende a 1 25 pesetas los 10 kilos en casa de Benito Lozano, Fernan González, 26, donde también se compra hierro viejo.

### AMA DE CRÍA

Se necesita para casa de los padres. Razón: Calera, 35 3.º, derecha.

### SE VENDE

bicicleta seminueva, Merced, 36, botería de Victoriano Mena.

### SE VENDEN

treinta ovejas jóvenes y buenas, algunas paridas y otras próximas a parir. Dirigirse a Nicanor Moullin, en Briviesca.

### Caja de Ahorros del Circolo Católico de Obreros de Burgos

INTERESES QUE ABONA: Imposiciones ordinarias 3'50 % desde 1.º de Enero de 1921. Imposiciones a 6 meses 4 %

Capital de imponentes en 30 Noviembre 4 319.904 76 pesetas  
CENTRAL: Concepción, 28 :: SUCURSAL: San Juan, 63

### HISPANO-SUIZA

Camiones completamente equipados, de 40 y 50 HP, para cuatro toneladas de carga útil  
ENTREGA INMEDIATA  
Agencia en BILBAO: Gran Vía, núm. 44.



### Platería : Bisutería : Artículos de piel

### HIJOS DE PIO FERNÁNDEZ

DUQUE DE LA VICTORIA, 20 (frente a la Catedral)  
TELÉFONO 475

Grandes existencias en artículos propios para regalos, en plata de ley y en plata alemana; cubiertos plata de ley; carteras y billeteros piel, con aplicaciones de plata, en los modelos más finos y elegantes.  
Sortijas, pendientes, alfileres, cadenas, medallas, bolsos de plata, pillerres plata esmaltadas, etc., etc.

PRECIO FIJO VERDAD. MARCADO EN CADA ARTÍCULO

### Nitrato de sosa de Chile

PUREZA GARANTIZADA  
Disponibles de grandes existencias en Bilbao de nitrato de sosa Chile 15/16 por 100 de nitrógeno y 95/96 por 100 de pureza, de la importante casa de D. Eduardo Salazar.  
Para pedidos, a los representantes exclusivos para Burgos y su provincia  
HIJOS DE MARCELINO RODRÍGUEZ  
Burgos: San Cosme, 36. Lerma: Audiencia, 1

### INCENDIOS

RESPONSABILIDAD CIVIL  
ACCIDENTES

SEGUROS

Se vende, muy barato, de tres a media toneladas, en perfecto estado y a toda prueba. Razón: San Juan, 7, principal.



# Casa de Saldos

Lotes de géneros recibidos  
COMO REGALO A TODO COMPRADOR

3.000 docenas calcetines caballero cheviot, a 0'75 pesetas par.  
6.000 " calcetines caballero, lana fuerte, a 0'90.  
300.000 metros bordados, y entredozes en todas clases y anchos, hoy a la tercera parte de su valor.

Grandes partidas de medias de señora a 0'75, 0'95 y 1'20 el par  
**Almirante Bonifaz, 15**

## Modern' Garage.

Lain Calve, 28.—Teléfono núm. 108  
— BURGOS —

Automóviles Chevrolet & Walker.—Agencia de Burgos, Palencia y Valladolid

Magníficos chassis con motores de 4 y 6 cilindros, desde 8 a 10 HP, ruedas metálicas o de madera, montado sobre ellos preciosas carrocerías a gusto del cliente, desde el precio más económico al más elevado.

**SOLIDOS SILENCIOSOS POCO CONSUMO**

MOTOCICLETAS  
Y  
BICICLETAS  
DE  
TAMBIOR

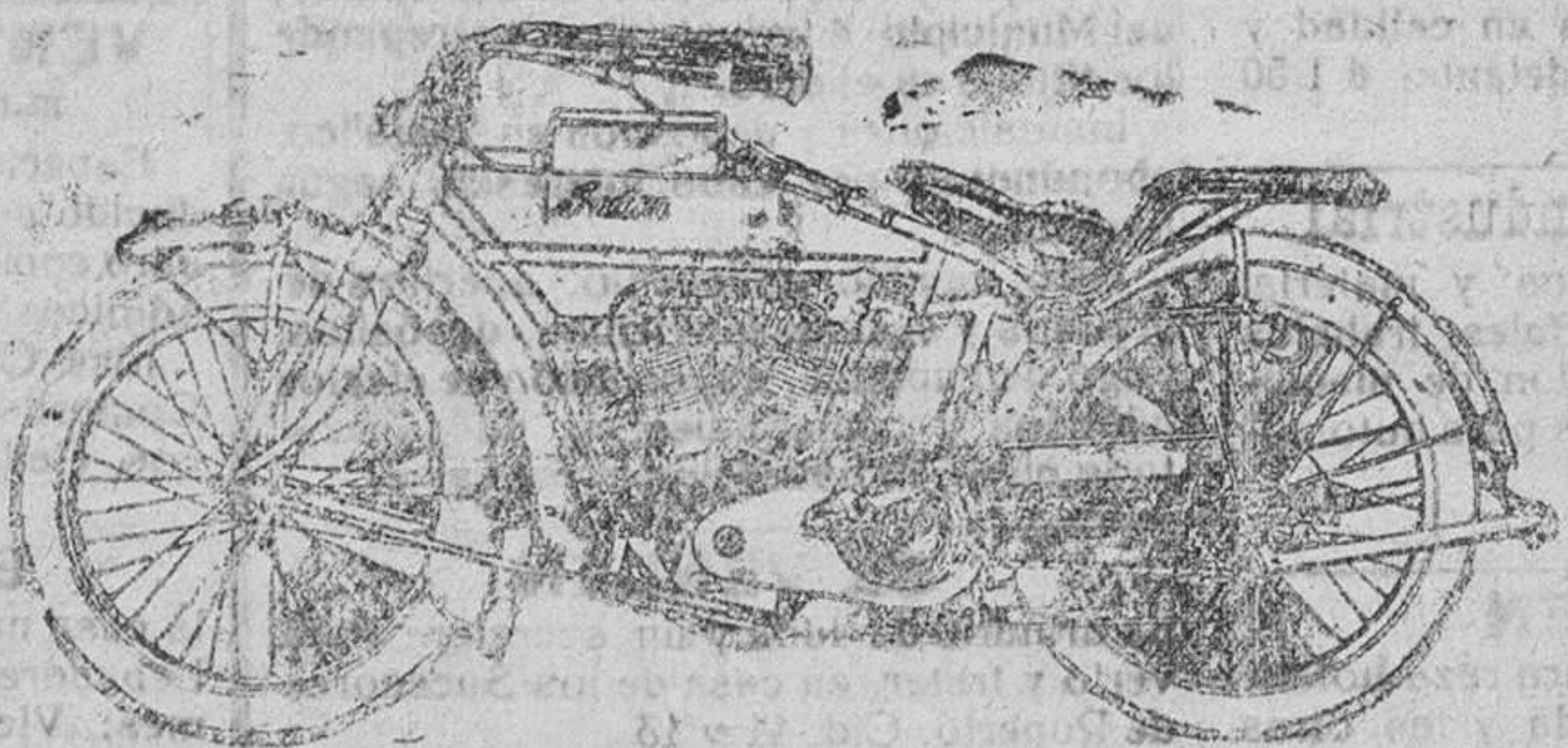

STOCK MICHELIN  
Venta al por mayor  
de neumáticos

Taller de reparaciones  
CARGA DE ACUMULADORES  
BOMBA A PUEGO  
PIEZAS DE RECAMBIO

Inmenso surtido en toda  
clase de accesorios.

GASOLINAS  
ACEITES  
GRASAS, ETC., ETC

Motocicletas INDIAN.—La mejor del mundo.

Modelos de uno y dos cilindros, de 3 1/2, 4, 5 y 7 HP y de tipo Hendee Special, con arranque, alumbrado y klaxon eléctrico, contador kilométrico e indicador de velocidad.

Alquiler de automóviles a precios convencionales.



Agente: **MANUEL ELIZALDE**  
GARAGE  
Carretera de Francia, Teléfono núm. 217

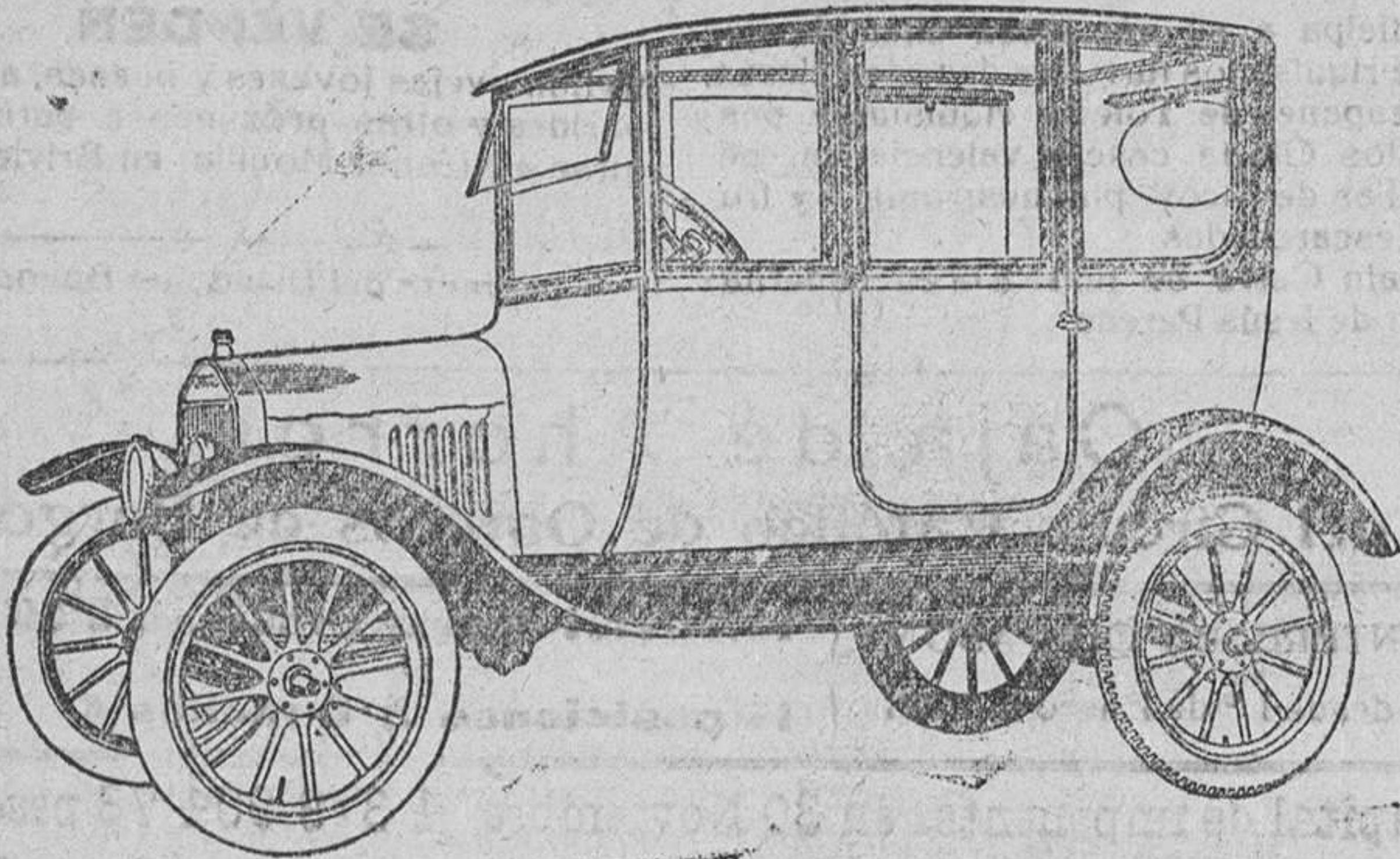

Sin arranque Cop arranque

Precio en Cádiz sobre vagón, aduana comprendida...  
Doble feactón (4/5 plazas).  
Sedan (conducción interior) 5.400 ptas. 5.950 ptas.  
Chasis auto-camión, con neumáticos. 5.550 8.650

**REVISTA DE PROLETARIO DE LAS PLAZAS QUE TRABAJAN EN TIERRA**

LO CUANDO LA INCOMPARABLE  
**COLECCION UNIVERSAL**

SE PUBLICAN VEINTE NUMEROS MENSUALES  
VENTA DE VOLUMENES SUETOS  
COLECCIONES COMPLETAS EN VENTA A PLAZOS  
PIEZAS EN TODAS LAS LIBRERIAS DE ESPAÑA Y AMERICA  
ENVIAMOS GRATIS FOLLETOS ILLUSTRADOS DE DIFUSION  
**COMPANIA ANONIMA CALDE**  
MADRID, SAN NICOLAS 11. BARCELONA, CORREO DE CIENFOS 418

**Yo estoy satisfecho de la vida!**

desde que no he vuelto a padecer de

**Estómago**

gracias al uso del

**DIGESTÓNICO**

## LA GRAN BRETAÑA.-Burgos

tiene el gusto de ofrecer a su numerosa clientela y al público en general  
**60** modelos variados de camas estilos elegantísimos y de una sólida y esmerada construcción.  
Precios increíbles por su baratura

**Muebles** de todas clases y estilos a precios baratísimos.

Visiten la casa para convencerse  
Siempre grandes existencias Géneros de absoluta confianza  
Fabricación de colchones metálicos (modelos especiales de la casa)  
Calle de Vitoria, núm. 14, entre el Hotel París y Diario de Burgos

**Fábrica de cajas de cartón**  
ENCUADERNACION

ARTÍCULOS DE TODAS CLASES  
PRECIOS ECONÓMICOS  
**Enrique Martínez**  
Lain Calve, 28.—Burgos

JABÓN LAGARTO  
JABÓN VASCONIA  
JABÓN CANTABRIA

Sabón  
Perfumería  
Lejía

Los jabones CANTABRIA, VASCONIA y LAGARTO, en piezas estampilladas de 50 y 250 gramos, son únicos en su clase para el lavado de ropa y la buena conservación de la misma. Se recomiendan por su economía y garantizada pureza.  
Fabricantes: **LIZARITURRY y REZOLA (S. en C.)** San Sebastián.  
Representante en Burgos **FRANCISCO ALCALDE ORIVE**



Si a los primeros accesos de tos se tomara Jarabe Orive, no existirían enfermos del aparato respiratorio.



Researina-Glicerina-Silicato-Cola resinosas  
Aceites de semillas  
Tortas de coque

JABÓN PINTA AZUL Y CASTAÑA

JABÓN OLIVINA  
JABÓN BLANCO

## CASA MUNGUIA. (Sucesor de Rebolio)

Plaza Mayor, 42, y Lain-Calve, 9.—Teléfono núm. 88.—Burgos  
**PRIMERA CASA EN CONFECCIONES**



Trajecitos paño, forma sport, a 25, 30, 35 y 40 pts.

Abrigos paño para niñas, a 12, 15, 20 y 25 pts.



Cascos para motoristas a 5 pts. Gafas, 5'50



Guantes piel con forro lana, a 10, 15, 20 y 25 pesetas.

Depósito de las sandalias «Paco», con piso de goma, propias para invierno, y de las máquinas de escribir NOISELESS, completamente silenciosas.

## ARBORICULTOR

Procedente de Sabiñán (Zaragoza) se encuentra en esta el acreditadísimo arboricultor Saturnino Paciencia, el cual tiene a disposición de su escogida clientela y del público en general un variado surtido, tanto en frutales como en arbustos para sombra, pasesos y jardines de todas clases y carreteras; parras, rosales, injertos y para cercados.

El ciento de plantas 60 pesetas

Para pedidos de plantas y de catálogos, dirigirse a Benito Díez, plaza de Vega, número 14

## Vides americanas DEL VITICULTOR ADOLFO HERRARTE

La casa más antigua é importante de la Rioja - Haro

PÍDANSE PRECIOS POR CORREO

## Sanatorio quirúrgico del doctor Madrazo-Santander

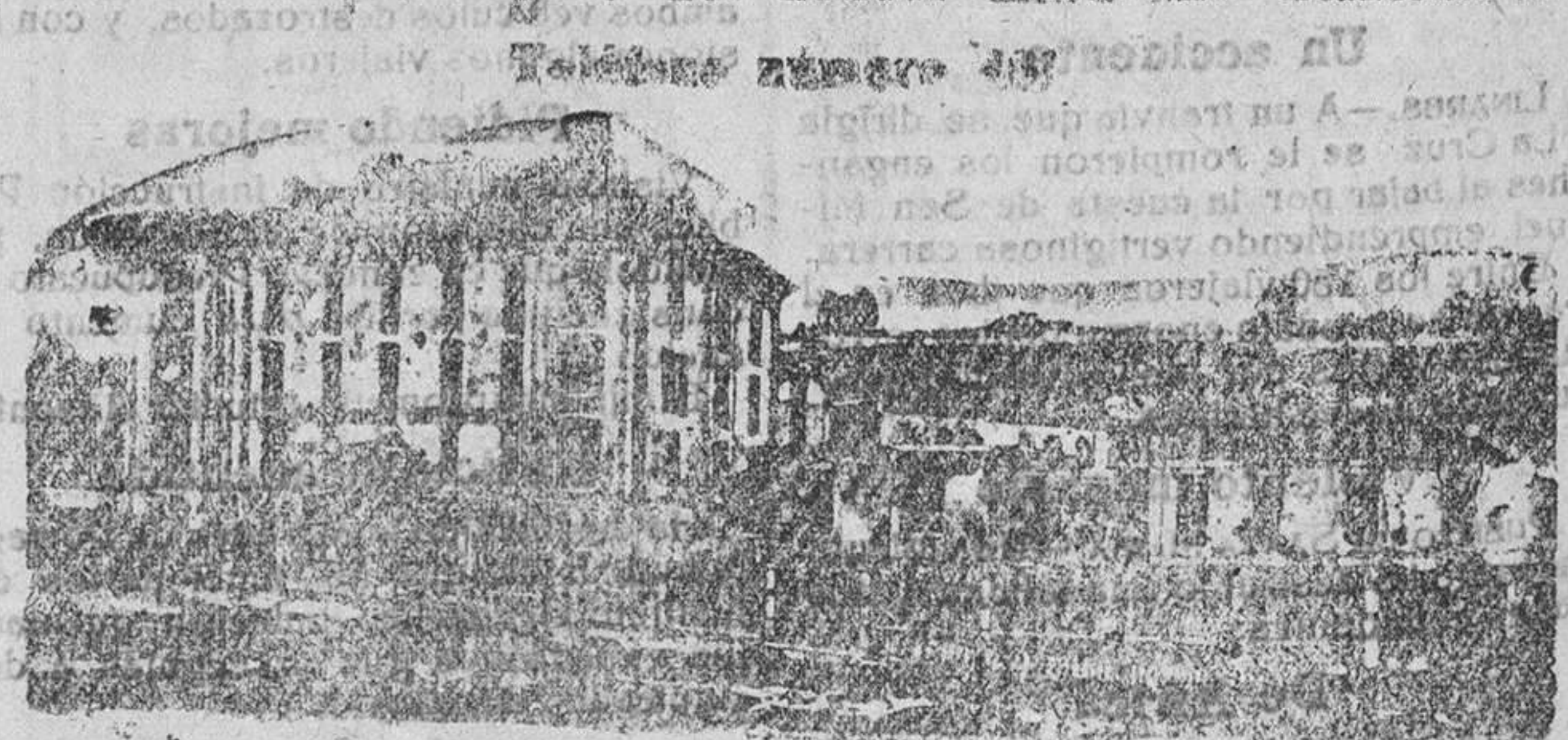

Este sanatorio se halla todo género de comodidades de CLIMA. Los días que lleva desde su fundación en numerosas estadísticas, se ven reflejados los resultados.  
Para que todas las clases sociales puedan disfrutar de los beneficios de esta Clínica, se hallan establecidas tres categorías: pagando por estancia, 20 pesetas en primera, 10 en segunda y 5 en tercera.  
En las dos primeras clases puede el enfermo estar acompañado de un individuo de su familia ó algún sirviente. Las consultas, por escrito, se dirigen al Director ó para otros detalles al Sr. D. Luis Polo y Baraona.

## Se alquilan sillas

pliegables y nuevas para dentro y fuera de la capital, para sillas, teatros, cines, verbenas y toda clase de espectáculos, banquetes, bodas, bautizos, bailes, etc., etc.  
Calle de la Puebla, núm 13, J.  
Esta casa continúa pagando a más altos precios que ninguna otra toda clase de alhajas antiguas y modernas de brillantes, diamantes, perlas y esmeraldas, ropas y saldos de todas clases, relojes, etc., etc.  
Nota.—Compró papeletas de los Montes de Piedad, las cuales desempeñó y una vez vistas, abonó todo su valor.  
No confundir: Puebla, 13, 1.º. CASA DE COMPRA Y VENTA DE RICARDO.

## Arboles frutales

Grandes establecimientos de horticultura y floricultura de los  
**Sres. S. Valpuesta é hijos**  
Mayor principal, 212, Palencia, y Jardines de la Esperanza: Paseo Zorrilla, 66, Valladolid  
Se renite el catálogo de precios a quien lo solicite

**EMULSION VITAE**  
del Dr. TOMAS PEREZ  
IODONUCLEINA  
FORMULA

El medicamento  
IODO-FOSFORADO es activo, perfectamente asimilable y completamente inofensivo de acuerdo con las indicaciones especiales.

ESTA MANO SALVADORA OS OFRECE LA EMULSION VITAE para curar vuestros males y libraros de la Tuberculosis. Tomadla y dadse la a vuestros hijos y se criaran robustos

## Solución Cases

DE CLORHIDRO FOSFATO DE CAL  
Premiado en varias Exposiciones  
Por su excelente composición y perfecta dosificación, es la única probada por la Real Academia de Medicina y demás Corporaciones médicas. Se recomienda en los casos de Anemia, Clorosis, Raquitismo, Inapetencia, Convalecencia, Embarazo etc. Poderoso reconstituyente para las madres durante la lactancia de los niños. Al por mayor, Farmacia de J. Duchades, Plaza de la Lana, 11, Barcelona. De venta en las principales farmacias de España.

## CALLOS UNGUENTO MÁGICO

Si sufre usted de los pies, es por que quiere. Compre hoy un tarro del patentado  
y en tres días se verá usted libre de callos y durezas. Pruébelo y quedará asombrado. Pídelo. Depósitos en Burgos: Amézaga y Cano, Espolón, 30, y Justo Martínez, Plaza Mayor, 45.