

Exportación de Pasa Valenciana

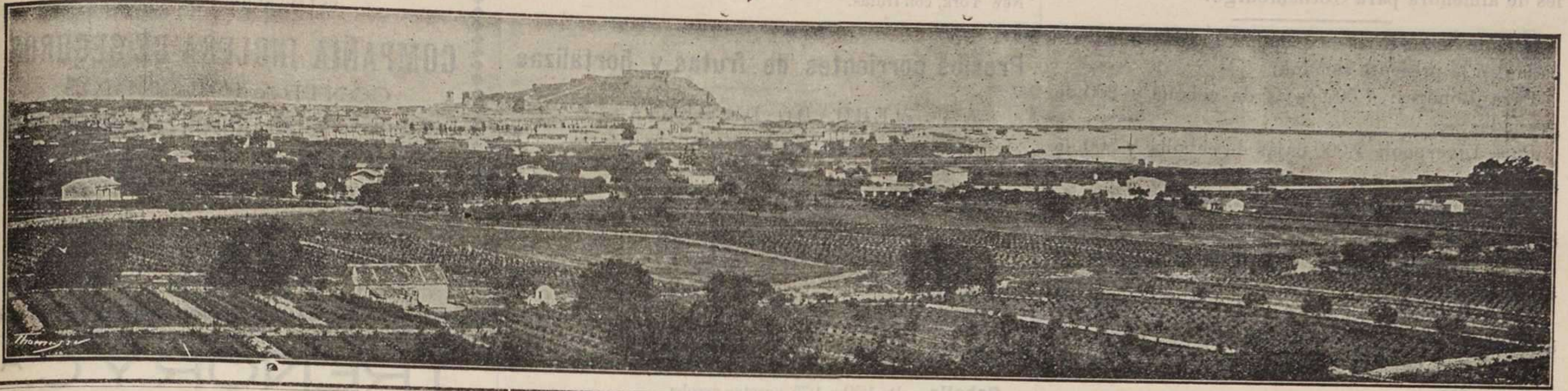

Año XXI.

Denia, Sábado 25 de Septiembre de 1915

Núm. 2.064.

PRECIOS DE SUSCRIPCIÓN

DENIA, al año 15 pesetas.
 FUERA, > > > > > 20 > > > > > INGLATERRA, al año £ 1.
 FRANCIA, > > > > > 35 francos.

REDACCION Y ADMINISTRACIÓN

—Calle del Marqués de Campo, núm. 15.—DENIA—

Pago adelantado.—No se admiten suscripciones por menos de un año

ANUNCIOS A PRECIOS CONVENCIONALES

Exportación de pasa

Exportation of raisins

FECHA	VAPORES	Puerto de embarque	DESTINO	QUINTALES
Date	Steamers	Loading port	Destination	Cwt.
23/9	Mansuria	Denia	Suma anterior Brought forward Gothemburgo	27.275 500
TOTAL ...				27.775

Resumen comparativo hasta el día 23 de Septiembre de 1915

Statistical summary till the 23rd September 1915

Destinations	Season 1915 Cwt.	Season 1914 Cwt.	Difference in 1915	Difference in 1914
Destino	Cosecha de 1915	Cosecha de 1914	Diferencia a favor de 1915	Diferencia a favor de 1914
	Quintales	Quintales	Quintales	Quintales
Londres . . .	12.159	21.218	—	9.059
Hull	—	300	—	300
Newcastle . .	512	—	512	—
Liverpool . .	8.547	9.038	—	491
Bristol	1.626	2.903	—	1.277
Manchester . .	—	350	—	350
Glasgow . . .	235	589	—	354
Cardiff	125	—	125	—
Otros puntos .	—	—	—	—
Irlanda	269	1.484	—	1.215
Noruega	—	2.810	—	2.810
Suecia	500	212	288	—
Dinamarca . .	1.262	2.306	—	1.044
Rusia	—	—	—	—
Alemania . . .	—	—	—	—
Holanda	—	—	—	—
Bélgica	—	—	—	—
Francia	500	—	500	—
Argelia	—	—	—	—
E. U. América	250	625	—	375
Canadá	1.750	3.560	—	1.810
Suiza	—	—	—	—
Marruecos . .	—	—	—	—
Otros países .	—	—	—	—
Islas Baleares	—	13	—	13
España	40	—	40	—
TOTAL	27.775	45.405	—	17.630

A. JIMENEZ & SONS

65, FENCHURCH STREET,

LONDRES, E. C.

Consignaciones de toda clase de frutas y anticipos

Dirección telegráfica: «JIMENEZ» LONDON.

Representante en DENIA

MATEO MAHIQUES

La casa JOSÉ DOMENECH, Denia

COTIZA MADERAS SUPERIORES

Cajas de una arroba . . . ptas. 1'25

Cajas de media arroba . . » 1'40

Cajas lechos una arroba . . » 1'25

Condiciones especiales para contratos de importancia

LÍNEA DE VAPORES

expresamente construídos para el transporte de irutas



El vapor **Apollo** para Londres, cargará el lunes 27 del actual.

Se necesita pedir cabida y orden para embarcar.
 Consignatarios: Sres. Mac Andrews y C.^a

SERVICIO DE VAPORES

EXPRESAMENTE PARA EL TRANSPORTE DE FRUTAS



El vapor **Poseidon** para New York, cargará y saldrá fijamente mañana.



El vapor **Menedian** para Liverpool y Bristol, cargará mañana domingo.

LÍNEA DE VAPORES NORUEGOS



El vapor **Sardinia** para Christiania, Bergen, Christiansand y otros puntos de Noruega, cargará el 10 de Octubre.

Línea Danesa



El vapor **Algarve** para Copenhague y demás puertos del Báltico, llegará de un momento a otro.

Se necesita pedir cabida y orden para embarcar.
 Consignatarios: Ribes y C.^a

Amsterdam y Rotterdam

COMISIONES Y REPRESENTACIONES

TRÁNSITOS Y REEXPEDICIONES

HONORATO MARÍ

OFRECE SUS SERVICIOS

A LOS SEÑORES EXPORTADORES

Dirección: Singel, 239, AMSTERDAM.

SE VENDE

un MOTOR a gas rico, de ocho caballos de fuerza, sistema «OTTO» de Crossley.

Se dará con ventaja.

Informarán en esta redacción.

Línea Serra



El vapor **Paulina** para Liverpool, llegará hoy y saldrá el lunes 27 del corriente.

SERVICIO DE VAPORES

EXPRESAMENTE PARA FRUTA



El vapor **Gea** para Londres, llegará el lunes y saldrá el martes por la noche.

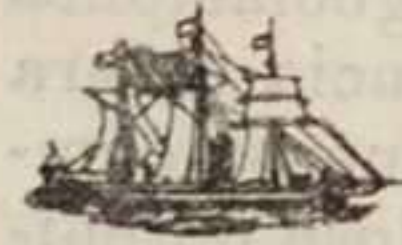

El vapor **Evandale** para New York, cargará el martes 28 del corriente.

Se necesita pedir cabida y orden para embarcar.
 Consignatario: Diego Ivars.

CAMBIOS

Cotización del CRÉDIT LYONNAIS.—Valencia.

Septiembre de 1915

	Día 23
Paris, cheque	89.40
» 8 d/v.	89.15
Londres, cheque	24.74
» 8 d/v.	24.68
» 90 d/v.	24.34
Marcos cheque.	—

Información

PASAS

Ayer continuaron bastante paralizadas las operaciones de compra-venta en nuestro mercado.

**

El vapor «Stella» ha vendido en el mercado de Londres las cuartas cajas, de 68/ a 70/, y las medias, a 65/.

Excusado sería manifestar que ambas cotizaciones nos parecen satisfactorias, y que ahora lo precedente es conseguir la firmeza y estabilidad del mercado, siendo para ello imprescindible una buena dosis de prudencia por parte de los exportadores.

Para ello bastará poco tiempo, el necesario para que la oferta presente una cantidad respetable de toneladas y la demanda para ellas sea aceptada a los tipos indicados.

No hay que olvidar que el aumento del cincuenta por ciento de los derechos de Aduana aprobado por las Cámaras del Reino Unido, sobre las frutas secas, y entre ellas la pasa, ya rige, lo cual crea una nueva dificultad en la presente campaña.

Todo, pues, concurre y se da la mano en esta situación difícil que solo puede afrontarse no perdiendo de vista los acontecimientos y siguiendo con cautela el camino que los mismos vayan trazando.

Los Sres. Mac Andrews y C.^a, consignatarios del vapor «Stella», nos avisan que este buque llegó a Londres el miércoles 22 del actual.

El vapor «Mansuria» cargó en Denia 140 quintales de almendra para Gothenburgo.

Cálculo de las cajas de cebolla y granadas embarcadas en la presente semana:

Para Londres: 7.500 cajas de cebolla y 200 de granadas.

Para Liverpool: 7.000 cajas de cebolla y 500 de granadas.

Para Manchester: 9.000 cajas de cebolla y 200 de granadas.

Para Glasgow: 9.400 cajas de cebolla y 300 de granadas.

Para Newcatle: 4.000 cajas de cebolla y 500 de granadas.

Total semanal: 36.900 cajas de cebolla y 1.700 de granadas.

CIRCULAR

Cardiff, 14 Septiembre 1915.

Sr. Director de EXPORTACION DE PASA VALENCIANA.

Muy señor nuestro: Aprovechamos esta ocasión para participarle el cambio que se ha hecho en la constitución de esta Compañía. Como usted sin duda estará enterado, el Sr. Biermann, siendo de nacionalidad alemana, se retiró de la dirección activa del negocio al estallar la guerra europea, y después de algunos meses se hizo aparente a los demás Directores, todos los cuales son de nacionalidad británica, que sería para los mejores intereses de la Compañía si se pudiese llegar a un arreglo amigable por el cual se terminara la conexión del Sr. Biermann con la Compañía, pues debido a su nacionalidad, el negocio estuvo en peligro de ser perjudicado. El señor Biermann mismo no tardó en reconocer este hecho, y enseguida se pusieron a pie negociaciones para la compra de su interés y pertenencia entera de la Compañía. Dichas negociaciones fueron completadas hace algunos meses, y habiéndose obtenido ahora el asenso de la Junta de Comercio, la razón social de la Compañía ha sido cambiada por THE SOUTH WALES FRUIT BROKERS, LTD. Los Directores actuales son todos importantes comerciantes de frutas en el Sur de Gales, y gustosos daremos cualquiera información en cuanto a la posición de la Compañía. El Sr. Peters, quien ha coadyuvado con el Sr. Biermann desde la inceptión de la firma, ha sido nombrado Director-Gerente, y podemos asegurar a los señores remitentes de la mejor atención siempre en la defensa de sus intereses. Nos permitimos expresar la esperanza de que nos veamos honrados con la continuación de sus estimadas consignaciones, como en tiempos pasados.

Nos reiteramos de Vd. attos. y s. s. q. b. s. m.

E. BIERMANN & C.^o LTD.

MERCADOS EXTRANJEROS

Telegramas de la casa de J. C. HOUGHTON Y C.^a recibidos por D. Beltrán M. Payne

Ventas del día 23 de Septiembre de 1915

Londres.—Ofrecido vapor «Stella» Pasa.—Medias cajas, a 65/; cuartas cajas, de 68/ a 70/.

Telegrama de los Sres. VIRGIL BOYS & C.^o, Londres.

Londres.—Pasas del vapor «Stella». Medias cajas, a 65/. Cuartas cajas, de 68/ a 72/.

Telegramas de la casa Simons Jacobs & C.^o, de Glasgow, recibido por D. Rowland Clark, de Valencia.

Subasta del día 23 de Septiembre de 1915

Glasgow.—Cebolla.—Ofrecido el cargamento del vapor «Ethelreda» con 3.502 cajas. Cuatros, a 9/. Cincos, de 10/ a 10/3. Granadas.—De 8/9 a 10/.

Movimiento del Puerto

BUQUES ENTRADOS

Día 24.—Vapor francés Djibontí, de 2.797 t., c. Guguen, de Valencia, de tránsito.

Día 24.—Vapor inglés Gravina, de 749 t., c. Simpson, de Valencia, de tránsito.

BUQUES DESPACHADOS

Día 24.—Vapor inglés Gravina, de 749 t., c. Simpson, para Londres, con frutas.

Día 24.—Vapor francés Djibontí, de 2.797 t., c. Guguen, para New York, con frutas.

Precios corrientes de frutas y hortalizas

MERCADO DE DENIA

PASA DE LEGÍA

Ordinaria baja.	de 42'— a 44'—	ptas. los 50 kilos.
Idem corriente.	de 47'— a 48'—	» » » »
Buena.	de 50'— a 51'—	» » » »
Superior.	hasta 55'— a —'—	» » » »
Selected corriente.	de 50'— a 52'—	» » » »
Id. bueno.	de 54'— a 55'—	» » » »
Id. superior.	hasta 60'—	» » » »
Selectillo.	de 42'— a 48'—	» » » »
Retriat ordinario.	de 30'— a 30'—	» » » »
Id. bueno.	de 32'— a 35'—	» » » »
Corinto.	de 50'— a 60'—	» » » »

Mercado firme. Entrada: poca.

Cebolla.—De 1'50 a 1'75 pesetas arroba.

Cacahuet.—De 2 granos, de 18 a 20 pesetas los 50 kilos según clase.

De 3 y 4 granos, a 22'50 pesetas los 50 kilos.

Almendra.—Alicante: Planetas, de 38 a 39 pesetas arroba. Comunas, de 31 a 32 pesetas.

Baleares: Palma, almendrán escogido a 280'00 pesetas los 100 kilos; idem corriente a 269'00.

En Felanità: almendrán, a 101 pesetas los 42'37 kilos.

En Tarragona: almendra mollar, a 52 pesetas saco de 50 kilos. Esperanza 1.^a, en grano, a 125 id., 2.^a a 120 id.; Langueta, a 105 id.; Común, en sus diversas procedencias, a 97'50 ptas.

Reus: Esperanza 1.^a, a 295 pesetas; id. 2.^a a 288 id., común, a 275 id.; Langueta, a 290 id.; Planeta, a 298 id. los 100 kilos. Mollar, en cáscara, a 60 pesetas saco de 50 kilos.

Avellanas.—En Tarragona: negreta superior, a 48 pesetas los 58'400 kilos; garbillada, a 45; embarque, a 43; cosechero, a 43 pesetas.

Reus: en grano 1.^a, a 197 pesetas los 100 kilos; id. 2.^a, a 195 id.; en cáscara negreta superior, a 51 id. los 58 kilos; escogida primera, a 48 id.; cosechero, a 46 id.

Nueces en cáscara, a 35 pesetas los 50 kilos.

Piñón mondado de Castilla, a 208 pesetas los 50 kilos.

MERCADO DE MALAGA

Pasas

FRUTO DE HECHURA

Imperial extra.	92 reales caja de 10 kilos.
Imperial.	76 » » » » »
Royaux.	56 » » » » »
Cuartas.	46 » » » » »

RACIMALES

Imperiales.	70 reales caja de 10 kilos.
Royaux.	52 » » » » »
Cuartas.	42 » » » » »
Quintas.	38 » » » » »
Mejor alto.	34 » » » » »
Mejor bajo.	30 » » » » »
Lechos.	00 » » » » »

GRANOS

Grano reviso.	48 » » » » »
id. medio reviso.	40 » » » » »
id. aseado.	34 » » » » »
id. corriente.	32 » » » » »
Escombros.	32 » » » » » arroba.

Almendra.—Larga, de 35'50 a 36 pesetas arroba. Corta, de 28 a 29 pesetas id.

Doctor MANUEL BERDUN ALCON OCULISTA

Exprofesor Auxiliar de la Facultad de Medicina

CURACIÓN RÁPIDA DE LAS ENFERMEDADES DE LOS OJOS

TRATAMIENTO ESPECIAL DE LAS GRANULACIONES SIN DOLOR NI OPERACIÓN

CURACIÓN VERDAD

CIRUGÍA OCULAR

Operaciones a precios económicos

Consulta: de 12 a 2 y de 3 a 5

CALLE ALFREDO CALDERÓN, 3
(Junto al Banco del Río de la Plata) (antes Barrio Pescadores)

VALENCIA

MIGUEL OLTRA GANDÍA

Se encarga del embarque de cajas de naranja, cebolla, pasa y demás frutos del país para todos los mercados extranjeros.

J. Godenrath & Co. Menke & Busse HAMBURGO.

Consignaciones y compras de frutas verdes y secas.



LA PHOENIX

(PHENIX ASSURANCE COMPANY LIMITED)

ESTABLECIDA DESDE 1782

COMPAÑÍA INGLESA DE SEGUROS

CONTRA INCENDIOS

RIESGOS DE TRANSPORTES MARÍTIMOS

RIESGOS DE GUERRA

PÓLIZAS FLOTANTES Y SENCILLAS

AGENCIA DE SEGUROS

A. B. SWAN (COMPAÑÍA ANÓNIMA)

DENIA

TRENOR Y C.^a VALENCIA

Fabricación de superfosfato de cal, de sulfato de hierro, de abonos químicos y de guano concentrado a base del del Perú. Abono para Naranjos especial M. N. a base de guano del Perú combinado con manganeso.

Abono para Almendros, Viñedos, Olivos, Algarrobos y frutas, fórmula X combinado con manganeso.

Venta de primeras materias para la fabricación de abonos. Fabricación de saquerío para envases de Azúcares, Abonos, Granos, Harinas, minerales, etc.

Dirección para Valencia: **Trenor y Compañía.** Agente en Denia y su región: **Eduardo Millá**, calle del Marqués de Campo, núms. 20 y 22.

ALMACENES: Calle de la Sandunga, 40 (barrio del Mar)

DENIA

A LOS EXPORTADORES

DE

PASAS

Y ALMENDRAS

Con objeto de que puedan proveerse con la mayor facilidad, economía y ventajas posibles en todo momento durante la temporada y a medida que las circunstancias lo exijan, evitándose con ello gravosos dispendios al no utilizar en muchas ocasiones los anticipados pedidos, que implican a la vez un capital improductivamente empleado, les prevenimos, que esta casa tendrá siempre disponible a toda hora, más de

100.000 CROMOS

alta novedad en dibujos y de gran fantasía, con variedad de randas oro en caprichosas combinaciones de colores, Verdadera especialidad en hermosas tricomías, fototipias, fotograbados, etc., a precios sumamente económicos.

5.000.000 de CAMISETAS

blancas y de color, de papel satinado y pergaminado (extrafuerte) y ordinarias para cajas de una, media y cuarto de arroba, lechos, etc.

Las mismas camisetas primorosamente impresas, con o sin randa, a precios sin competencia.

Tiras impresas

con elegantes y modernos tipos, viñetas y alegorías, a precios extraordinariamente limitados.

Papeles encaje

blancos y de color, cortados a todas las medidas. Grandes existencias y surtidos, desde las clases ordinarias hasta las de gran lujo.

Papel parafina

de superior calidad, para cajas de todos los tamaños, a precios reducidísimos.

Pedid muestras y precios.

Se hacen toda clase de impresos.

Objetos de escritorio y libros rayados

IMP. DE SUCESORES DE P. BOTELLA

Cop, 12.—DENIA—Cop, 12.

Imprenta de Sucesores de P. Botella.—DENIA.
TELÉFONO MUN. 43.