EL CANTÁBRICO

DIARIO DE LA MAÑANA

Santander. Año XXVI--Número 9.810 || Fundador: Don José Estrañi || Viernes 6 de agosto de 1920

El poder ejecutivo no parece que radica sólo en el Gobierno

Es un hecho ya la supresión ó la suspensión del Tribunal del Jurado en la provincia de Barcelona. Suponemos que después del atentado que se cometió anteayer contra el señor Maestre Laborde, también se acordará la supresión del Tribunal popular, del Tribunal de hecho en la provincia de Valencia. Por este camino es posible que se llegue á la suspensión de otras instituciones encargadas de administrar justicia, en vista de que no la administran bien, cosa que en España no le debe extrañar á nadie.

Mientras nuestro Gobierno, con la impresionabilidad del señor Bergamín y con la ecuánime imperturbabilidad del señor Dato, se decide á suprimir algunos de los elementos con que cuenta el Estado para reprimir la violación de las leyes y responder á las legítimas é imperiosas exigencias de la vindicta pública, se ve á la luz del día, con una claridad que desvanece todas las dudas, que en España existen otros tribunales que acuerdan los castigos y que cuentan con la actividad de los diligentes ejecutores de la justicia que mandan hacer—una justicia que unos discuten y que otros no discuten.—

Así ha podido el hermano del señor Maestre Laborde recibir la noticia de que se había acordado matar á este señor, pena impuesta por un tribunal que, por lo visto, funciona en Barcelona con cierta libertad, puesto que no se ocultan del todo sus acuerdos, y que no es precisamente el de la penitencia, porque no se conforma con que el supuesto pecador se arrepienta y viva. La que denominaremos justicia catalana se abre paso, y en cambio no avanza, sino que más bien parece que retrocede, la justicia regulada por las leyes de Castilla.

No han empezado todavía los señores homicidas á suprimir la pena de muerte, siguiendo la oportuna indicación que les hizo Alfonso Karr. "¿Se quiere que suprimamos la pena capital? Pues bien: empiecen á suprirmirla ustedes, señores asesinos." Así escribía el celebrado novelista. Y la última pena, el tijeretazo destructor del hilo de la existencia, parece que ha sido incluído entre los medios de luchar por la transformación de las Sociedades. La huelga toma ya el carácter de definitiva, y se la imponen al que trabaja con el fin de que descanse para siempre, los ejecutores de esa justicia clandestina que resulta, por lo visto, más poderosa que la Justicia oficial, que á veces, cuando condena á un reo, ve que toda la nación se conmueve y pide que la pena de muerte no se ejecute.

¿Puede ser una nación normalmente regida, gobernada, aquella donde hay dos Poderes que á la vez imponen sus leyes, que tienen sus Códigos respectivos, sus correspondientes escalas de penalidad, y uno de los cuales, el "no oficial", se distingue por la rapidez con que realiza sus resoluciones, mientras que el otro funciona con una lentitud á menudo desesperante? Pues si esos dos Poderes subsisten, imaginémonos que vivimos en un país sumido en los horrores de la guerra civil, y pensemos que hay dos Gobiernos, con la triste circunstancia de que el legítimo parece que puede menos que el faccioso...

¿A quién obedeceremos? se preguntarán algunos ciudadanos. ¡Y es harto deprimente esa vacilación para un poder legalmente constituído!

Mantones de Manila

Vendo y alquilo.
Atarazanas, 5 y 7, fonda, de tres á seis.

La Fiesta de la Flor.

Hasta las propias trincheras.

CONTRA LA TUBERCULOSIS

Se vió ayer, en la simpática Fiesta de la Flor, que Santander, como la colonia forastera, responde siempre á las excitaciones que se le hacen para que demuestre la realidad, la lealtad de sus sentimientos caritativos. Y se verá pronto que es un hecho la instalación del Sanatorio antituberculoso, situado en Cajo, en un cómodo hotelito levantado en un terreno de una hectárea, por el cual podrán pasear y respirar el aire puro los acogidos en el benéfico centro.

Diez y nueve personas, por término medio, han acudido diariamente, hasta el 31 de julio último, al Dispensario antituberculoso. Dos mil enfermos, en total, han sido en él asistidos y alimentados. ¡Dos mil enfermos! La tuberculosis continúa siendo una de las dolencias que más quebrantan la salud del pueblo santanderino.

En el nuevo Sanatorio, como en el Dispensario, se hará, sí, algo por los enfermos; pero no se hará todo lo que se necesita hacer para que se reduzca de un modo considerable la cifra de mortalidad producida por la tuberculosis. Se completará esta hermosa obra cuando la caridad se vaya aproximando en Santander á su grado máximo y haya rasgos de altruísmo que se traduzcan en espléndidas aportaciones de muchos miles de pesetas.

Mientras esto llega, y puede que tarde en llegar, así como tenemos una "Acción ciudadana"—que no vemos que sirva para evitar los frecuentes atentados de aparente carácter vindicativo—, debiéramos tener una "Acción sanitaria" que respondiese al propósito de sanear las viviendas insalubres, que son otros tantos focos de tuberculosis.

No lo pongamos en duda: existen viviendas en Santander en las cuales casi siempre ha habido algún tuberculoso y al sucederse los vecinos, marchándose unos y sustituyéndolos otros, alguno ó algunos de éstos contraen fácilmente la temible enfermedad, porque parece que esas casas—que no son pocas—quienes las han ocupado, para medrar á sus anchas, son los gérmenes de la tuberculosis.

Ni al Dispensario ni al Sanatorio podemos llevar las viviendas, pero las campañas contra la tuberculosis han de extenderse de tal modo, que haya constantes luchadores que obliguen al enemigo á desalojar sus trincheras, empleando, si es preciso, los "gases asfixiantes".

La constante desinfección de esas viviendas, su saneamiento, la apertura de huecos por donde penetre en ellas el aire, son trabajos que pueden, con el tiempo, producir tan excelentes resultados como la sobrealimentación del Sanatorio ó los sanos consejos del Dispensario.

La fiesta de ayer.

Fué el día de la Flor. Las gentes, al salir ayer á la calle, sabían ya que habían de ser asaltadas por las bellísimas y simpáticas señoritas santanderinas, que con un desinterés y una abnegación dignos de todo elogio, dedican un día á pedir para los pobres tuberculosos; y al salir de sus casas, llevaban en sus bolsillos las cantidades que con arreglo á su posición, destinaba cada uno á esta hermosa fiesta de caridad.

Acostumbrados ya á la fiesta, no se oponía resistencia alguna al presentarse las distinguidas señoritas que llevaban el brazalete con el distintivo de la benéfica Institución. En los cepillos iban depositándose grandes y pequeñas cantidades, y á medida que la mañana transcurría, la recaudación engrosaba, pero normalmente, con toda sencillez, sin los alborotos ni los ligeros y simpáticos incidentes de otros años.

Alguien creyó que la fiesta estaba desanimada, porque no había barullos en las calles, porque la recaudación se deslizaba tranquilamente.

Y una prueba de estas apreciaciones el hecho de que en los puestos fué la recaudación casi igual á la de otros años, lo que hemos de ver mañana, cuando se facilite la nota exacta del resultado de la fiesta.

Plácemes, y muy sinceros, merecen las respetables y virtuosas señoras que presidían los puestos y las bellísimas señoritas que les auxiliaban haciendo la recaudación en las calles, en los comercios y en los cafés.

En algunos puestos se hicieron donativos muy importantes y hubo uno de ellos, en el que depositó cinco mil pesetas un estimado convecino nuestro que desea guardar el incógnito.

Aunque al mediodía parecía haber terminado ya la cuestación, vino á animarla por la tarde la presencia de la Reina doña Victoria, que acompañada de las infantitas doña Beatriz y doña María Cristina y de la Princesa Alicia, recorrió los puestos, dejando en ellos espléndidos donativos.

En algunos de estos puestos, especialmente en el de la entrada del Paseo de Pereda y en el de Becedo, doña Victoria vió asaltado su coche por bellísimas señoritas que la llenaban materialmente de flores naturales.

La Reina y sus ilustres acompañantes, fueron objeto de grandes ovaciones en el recorrido que hicieron.

Otra nota simpática de la fiesta de ayer, fué la que dieron las señoritas de Barbáchano enviando un cepillo á la fábrica de harina lacteada de la Penilla, que llenaron, depositando en él alguna cantidad, desde el Director hasta el último obrero.

Este cepillo no había sido abierto todavía anoche, pero se le supone una buena suma.

FIESTA ARISTOCRATICA

De las más brillantes que se han dado en Santander puede calificarse la fiesta que los señores duques de Santa Elena dieron ayer tarde en su magnífica posesión del paseo de Sánchez de Porrúa, á beneficio también de la Junta antituberculosa.

Haciendo derroche de esplendidez y de elegancia, los señores de Santa Elena prepararon el parque de su finca con toda clase de atractivos para que la *Garden-party* resultase digna de las ilustres y aristocráticas personas invitadas á la fiesta.

No faltaba ningún detalle: el teatrito para una representación, tiros al blanco, churrerías, el simpático y popular manubrio, las mesitas de restaurant, varias atracciones y una lechería, instalada en un precioso portalón del más puro estilo montañés

La fiesta se había dedicado á la Montaña y unas cuantas preciosas señoritas y distinguidos jóvenes santanderinos vistieron el traje montañés, el auténtico, el de verdaderos aldeanos.

Eran ellas las señoritas de Cabrero, Meade, Sánchez Saráchaga, Manso Zúñiga, Ruano, Abascal, Illera, Porrúa, Trevilla, Alvear, Botín, Iztueta, Lastra y Gómez Acebo, y ellos Camino, Pombo, Meade, Caller, Pérez, Corcho y Mazarrasa.

De barquilleros estaban el infantito Carlos, hijo de doña Luisa, y los niños de Cabrero y Pombo.

De bonitísimas lecheras estaban vestidas la infantita Isabel, hija de don Carlos, y las niñas de Pombo y Cabrero.

A las cinco llegó á la finca Bella Vista la Reina doña Victoria, con la princesa Alicia y las infantitas doña Beatriz y doña María Cristina, siendo recibidas por los infantes don Carlos y doña Luisa, los duques de Santa Elena y un numeroso y distinguido público, que ovacionó á la Reina.

Doña Victoria tuvo que pasar bajo el arco que formaba el grupo de danzantes montañeses, que después bailaron nuestras típicas danzas al son del pito y del tamboril, con gran agrado de la Reina, que los aplaudió con verdadero entusiasmo.

Poco más tarde llegó el Rey don Alfonso, acompañado de algunos palatinos, siendo recibido con las mismas muestras de entusiasmo.

Después de tomar el té en el comedor de la finca de los señores duques de Santa Elena, los Reyes salieron al parque y se trasladaron al teatrito, donde la preciosa niña Rosario Iglesias recitó de modo admirable, pues cuanto en su elogio se diga es poco, el siguiente discurso escrito por su señor padre, el director del Monte de Piedad, don José Iglesias

¡¡SEÑOR!! ¡¡SEÑORA!!

Encargan á un humilde soldado la misión de saludar á V. M. en nombre de este pueblo que tanto os quiere, y han elegido al menos útil del esforzado Ejército español, sin duda para demostración de que el glorioso uniforme ensalza la personalidad de forma extraordinaria, hasta el punto de hacer del humilde un héroe; porque héroe es quien tiene la fortuna de vestirle; y por eso me creo con alientos para tan magna empresa como es la de dirigiros el saludo que, por mi boca, que no miente, os envía la Montaña

Pero quizá la elección obedezca además al culto que mi corazón rinde á las tres ideas cumbres de Religión, Patria y Rey. Son las primeras que aprendí de mis padres. Y como la patria está representada por el Rey, con quien comparte la corona la mujer, bella entre las bellas, bondadosa cual nadie le aventaja, caritativa con prodigalidad, el soldado, embriagado con tanta virtud, se desborda, expresando con toda la fuerza de sus pulmones y alegría del corazón: ¡¡Viva nuestra hermosa Reina!!

Y este soldado, que ve en su gran Rey don Alfonso la encarnación del valor; la apuesta gallardía del guerrero, unida á un corazón dispuesto para ayudar al caído, como lo hizo durante la terrible epopeya mundial; que además reina con el pueblo, sin desdeñar la amistad del obrero, grita hasta enronquecer, entusiasmado con tan grandioso jefe: ¡¡Viva don Alfonso!! ¡¡Viva el Monarca del pueblo!!

A la serenísima infanta doña Luisa, presidenta de la Junta de damas de la Asociación contra la tuberculosis, y á las damas, que con su cariño y esmero dignos de todo encomio, secundáis la labor de la ilustre presidenta, os saluda también el soldado humilde. ¡¡Loor á vosotras, que os ocupáis de aliviar al desgraciado, arrancándole de la muerte prematura!!

Y este pueblo español, donde tienen asiento las más grandes y atrevidas proezas de la historia; cuya gloriosa bandera simboliza en el oro el mayor bien material, y en el gualdo la sangre, que nunca escatima el soldado en el ara de la patria querida, este pueblo, repito, grita sin cesar: ¡¡Viva España!! ¡¡Viva su glorificada enseña!!

Y á fuer de montañés, tengo el honor de saludaros también por la patria chica, que os añora, que se enorgullece justamente de tener tan soberanos huéspedes. Y, pues, la patria nuestra madre está integrada por las patrias chicas, debo gritar también: ¡¡Viva la Montaña!!

Quiero que mi sudario sea la bendita bandera, enseña de la patria y del ejército, y voy á terminar gritando: ¡¡Viva España!! ¡¡Viva el Ejército!! ¡¡Vivan nuestros augustos Monarcas don Alfonso y doña Victoria!! ¡¡Vivan Sus Altezas Reales!!

No es necesario decir que los vivas que la encantadora Rosarito intercalaba en el discurso eran contestados con verdadero entusiasmo.

El triunfo de la niña por la entonación, la serenidad y la acción, al decir el discurso, fué enorme.

Don Alfonso la felicitó después, admirando las condiciones de esta pequeña artista.

Terminó esta parte de la fiesta cantando las señoritas y jóvenes que vistieron de montañeses, algunas canciones de la Montaña, que fueron aplaudidísimas

Luego, los Reyes y sus acompañantes recorrieron el parque, deteniéndose en todas las instalaciones, especialmente en la lechería, precioso rincón del más rancio sabor montañés.

A las siete y media se retiraron las reales personas en medio de una calurosa ovación, pero la fiesta siguió hasta bastante entrada la noche.

Fué una fiesta hermosísima, de la que quedarán gratos recuerdos para los que á ella asistieron y para los pobres enfermos, porque en ella salió una cantidad muy crecida, que engrosará la recaudación del día destinado al socorro de los tuberculosos.

* * *

La cena-cotillón que se celebrará esta noche en el Casino del Sardinero, comenzará á las nueve y media en punto, por indicación del Rey don Alfonso, y el cotillón será á las once

Para los colaboradores.

La dirección de EL CANTÁBRICO advierte una vez más á sus colaboradores que, ni devuelve los originales ni sostiene correspondencia relacionada con los mismos.

LA JORNADA REGIA

EN LA PLAYA

El príncipe de Asturias, con los infantitos, estuvieron ayer mañana en la playa del Sardinero.

Después el príncipe, con su hermano don Jaime, paseó en auto por la población.

EL DIA DE LOS REYES

Por la mañana, los Reyes asistieron á las regatas; por la tarde á las carreras, á la fiesta de la duquesa de Santa Elena, y por la noche al Teatro Pereda

LA SEMANA MEDICA

El domingo comenzará la semana médica, y el Rey don Alfonso pronunciará el discurso de apertura, concediendo después la palabra al doctor Sánchez Saráchaga.

Antonio Alberdi

Vías urinarias, partos y enfermedades de la mujer, inyecciones intravenosas del 606.
CONSULTA: de 10 á 1 y de 3 á 5.
AMOS DE ESCALANTE, 10, 1.°

EN LA PRESIDENCIA

Mañana se celebrará un nuevo Consejo de ministros.

POR TELEFONO

CONFERENCIA CON EL GENERAL CARRANZA

Madrid, 5.—El presidente del Consejo, al recibir hoy á los periodistas, les dijo que había recibido la visita del ministro de la Argentina y el almirante señor Carranza.

Este —añadió don Eduardo— saldrá en breve para Cartagena con objeto de posesionarse del mando del apostadero habiéndole dado las debidas instrucciones en la conferencia que conmigo ha celebrado.

Seguidamente el jefe del Gobierno dijo á los periodistas que esta mañana había regresado de su excursión á Murcia y Cartagena el señor ministro de Fomento, con el que había celebrado una conferencia al mediodía.

Agregó que mañana, á las diez y media se reunirán los ministros en Consejo en la Presidencia y en él se continuará estudiando los asuntos que quedaron pendientes en el Consejo anterior.

Un periodista preguntó al señor Dato si era cierto, como dice un periódico, que se había llevado á cabo un fuerte combate en nuestra zona de influencia en Marruecos.

El señor Dato dijo que no sabía nada, añadiendo que al mediodía había conferenciado con los ministros de la Guerra y Gobernación y ninguno de ellos le había dicho nada acerca del particular.

Notas locales.

EL DIA

Con un día magnífico, cielo azul, totalmente despejado y sol radiante, se celebró ayer la Fiesta de la Flor, que resultó brillantísima, obteniéndose en todos los puestos importantes donativos.

¡¡Hermosa jornada, mensajera de caridad y amor de un pueblo que siempre ha sabido dar patente prueba de cultura y altruismo!

Como un atractivo más de tan bella fiesta, por la tarde, en el espléndido parque de los duques de Santa Elena, se celebró la organizada por la caritativa dama de este título, dándose cita en la regia residencia todo lo más distinguido de la colonia veraniega, y numerosas familias santanderinas.

Por la noche, complemento de la jornada de ayer, llena de encanto y animación, hubo función de gala en Pereda, asistiendo la familia real.

DE LA ALCALDIA

El señor Pereda Palacio ha convocado para hoy á una reunión en la Alcaldía á los propietarios de algunos terrenos y marismas de Cajo, para tratar del saneamiento de las mismas.

A la reunión ha sido invitado el inspector provincial de Sanidad, señor Morales.

Al mediodía, acompañado del señor Collantes, hizo una visita de cortesía al expresidente del Consejo señor García Prieto.

EL "ALFONSO XII"

Como el "Reina María Cristina", primero, igual después que el "Santa Isabel", de la línea de Buenos Aires, el vapor correo "Alfonso XII", que debió entrar ayer en nuestro puerto, saltó la escala, llevándose á Bilbao los 275 pasajeros que venían con billete para Santander, la mayor parte comerciantes establecidos en Cuba, que vienen á pasar una temporada á nuestras playas.

Repetidas veces hemos llamado la atención de la Cámara de Comercio y demás entidades económicas para que intervengan en la solución de este conflicto, que nosotros no consideramos de difícil arreglo; pero todo es inútil, sin duda estas cuestiones del puerto son secundarias en época de veraneo, y esperamos á que el mal se haga crónico, para intervenir, buscando una solución al pleito que sostienen los tripulantes y la Compañía Trasatlántica, y que está causando serios perjuicios al comercio local, al pasaje que desea desembarcar y embarcar en su puerto de destino, y á los mismos tripulantes y sus familias.

LOS REPUBLICANOS

Los republicanos santanderinos se mueven, disponiéndose á organizar algunos actos de propaganda.

Ahora se proponen celebrar aquí un mitin público, en el que seguramente tomarán parte el secretario del directorio aragonés, don Mariano Joven, el diputado señor Barriobero, el catedrático señor Builla, el presidente de la Juventud bilbaína, señor Aldecoa, y otros propagandistas del partido.

LA SESION DE HOY

Los asuntos que tratará el Municipio en la sesión subsidiaria que celebre esta tarde, son:

Comisión de Teléfonos.—Reglamento de la Red.

De Subsistencias.—Se pida la supresión de los Sindicatos harineros.

De Hacienda.—Distribución de fondos; forma en que se reconoce el Sindicato de obreros y empleados municipales y manera de aplicar el aumento de sueldo á varios empleados.

De Obras.—Proveer la plaza de sobrestante; á las Comunidades religiosas condonarles los arbitrios de la construcción de un panteón; á don Manuel Breñosa y don José Sánchez Díaz dos sepulturas; á don Nicolás Gómez, una batería de miradores en Perines, 1; á los reverendos Padres Redentoristas cerrar una finca en Miranda; á don Ramón Larrea, un mirador en Cervantes, 7; á don Crisanto J. Alonso, construir un garage en Magallanes; á don Ramón Larrea, dos galerías de miradores en el Paseo de Pereda, 31, é indemnizaciones que deben concederse á los dueños de cubiles derribados.

De Policía.—Suspender dos meses de empleo y sueldo á los empleados de la limpieza pública don Joaquín García y don Justo Gorostiza.

Jubilar al bombero eventual don Tomás Santamaría.

Admitir la dimisión al encargado del alumbrado, don Ramón Gallud; instalar el gas en la calle del duque de Santo Mauro, y que la Comisión de Hacienda determine hasta el día en que debe cobrar sus haberes el director de la Banda de Música.

De Beneficencia.—Don Santiago Montoya, confirmarle en su cargo de maestro de la Escuela municipal de Peñacastillo y don Manuel Salas de la de Alonte.

EL ATENTADO DE VALENCIA

Maestre Laborde falleció á consecuencia de las heridas recibidas.

(POR TELEFONO)

¿SERAN DESCUBIERTOS LOS AUTORES?

Madrid, 5.—El señor Bergamín recibió al mediodía la visita de los periodistas.

Comenzó diciendo que, desgraciadamente, las noticias que se reciben de Valencia dicen que el señor Maestre Laborde se ha agravado á consecuencia de las heridas que recibió anoche.

La Guardia civil de aquella ciudad cree tener una pista segura para descubrir á los autores de tan bárbaro hecho.

Tiene el ministro gran interés en que no quede impune, porque el hecho tiene de repugnante en lo que se ve, deliberado propósito de los criminales de atentar contra la vida de las señoras, como lo prueba el que éstas iban en la parte zaguera del coche y el señor Maestre enfrente de ellas.

Si los criminales—añadió el ministro— hubieran querido matar al señor Maestre, habrían podido hacerlo sin disparar contra las señoras.

Un periodista preguntó al señor Bergamín si se hará extensiva á Valencia la supresión del Tribunal del Jurado, acordada para Barcelona en el Consejo de anoche.

El ministro contestó diciendo que se incoará expediente.

Después se oirá á la Audiencia y al Consejo de Estado y se hará lo que proceda, pues no se puede tomar ninguna determinación sin oír á esos dos organismos.

LO QUE DICE DATO

El presidente del Consejo dijo hoy que había recibido un extenso telegrama de Valencia en el que, por desgracia, las noticias que le dan acerca del estado del señor Maestre y del de su señora, son en extremo pesimistas, pues indican que apenas existen esperanzas de que se salven.

Este crimen social—prosiguió diciendo el señor Dato— ha producido en toda España una honda indignación, como no la ha producido otro, por la forma en que ha sido realizado.

El señor Maestre—añadió— siempre cumplió con fidelidad sus deberes y este crimen puede servir de estímulo para que en el cumplimiento de los deberes del cargo se ponga más energía y abnegación.

A continuación dijo que durante toda la noche el teléfono había estado funcionando, estando el Gobierno al habla con las autoridades de Valencia.

La policía trabaja activamente para descubrir á los autores del bárbaro crimen, que ha costado la vida á una señora y puesto en peligro de muerte á otra y á una personalidad política.

Fallecimiento de Maestre Laborde.

Valencia.—En las primeras horas de la mañana le fué practicada al señor Laborde una cura por los doctores Cruzada y Tabares.

Estos observaron que tenía perforado el colon y roto el hígado en su parte inferior.

También le apreciaron otra herida en el escroto, una en el vientre y otra en un brazo.

El diagnóstico de los facultativos fué desconsolador.

Se previno á la familia de que el funesto desenlace se acercaba y ésta ordenó que le fueran aplicados los Santos Sacramentos.

A las tres y media de la tarde entró en el período agónico, y á las cuatro dejó de existir.

La noticia se ha ocultado á la señora, la cual continúa en gravísimo estado.

Por el domicilio del finado desfilaron las autoridades de Valencia y las personalidades más distinguidas, firmando en los pliegos colocados en la portería.

CENSURAS A LAS AUTORIDADES

OTROS DETALLES

Valencia.—La prensa ataca al gobernador y á la policía por suponer que conocían la existencia del complot fraguado contra el señor Laborde.

El cadáver de la cuñada fué colocado en la capilla ardiente instalada en su domicilio.

Ante el cadáver oraron las autoridades y numerosas personas de la buena sociedad valenciana.

Después de la operación practicada al conde de Salvatierra, los médicos no consiguieron hacerle reaccionar y en esta situación estuvo hasta que falleció.

¿UNA PISTA?

Valencia.—Se dice que la policía trabaja con gran actividad en la pista descubierta por la Guardia civil, para la detención de los autores del atentado.

En los centros oficiales se guarda una impenetrable reserva acerca de las diligencias que se practican.

Leopoldo Rodríguez F. Sierra Médico

Especialista en enfermedades de la piel y secretas.—Radium y rayos X.—Muelle, 20. Teléfono, 922.—Consulta, de diez á una.

LOS DEPORTES

REGATAS NACIONALES

EL "NANDO", DE BILBAO, GANA LA COPA DE SANTANDER Y MIL PESETAS

Con asistencia de los Reyes don Alfonso y doña Victoria, de la princesa Alicia, de los infantes don Carlos y don Alfonso, la duquesa de Santoña y palatinos, se celebraron ayer mañana las regatas anunciadas para este día.

La lucha entre las diferentes series fué interesantísima, y muy especialmente la denominada fórmula francesa en la que se disputaban la Copa Santander y mil pesetas.

Esta prueba constituyó para los balandristas bilbaínos un enorme triunfo, pues consiguieron, además de la Copa, con el yate *Nando*, el primero y segundo puesto para los yates *Ruiocho* y *Cisco V*, ambos de la matrícula de Bilbao.

El recorrido fué de 8 ½ millas, y el resultado fué el siguiente:

SERIE 6,50 METROS (fórmula francesa).

Premio de honor, *Nando*, de Restituto Azqueta, del R. S. C., de Bilbao: Copa Santander y 1.000 pesetas.

Empleó en el recorrido 2 horas, 16 minutos y 16 segundos.

Primer premio.—*Cisco V*, de Luis Arana, del R. S. C., de Bilbao: copa del Real Club de Regatas.—2, 21, 14 horas.

Segundo premio.—*Ruiocho*, de Víctor Chávarri, del R. S. C., de Bilbao: Copa del Real Club de Regatas.

SERIE DE 6 METROS (fórmula internacional).—Primer premio: Copa de la Reina doña Victoria, el *Barandil*, del Rey, patronado por el infante don Carlos.

SERIE DE 7 METROS.—Primer premio: Copa de la Infanta doña Isabel, el *Giralda V*, del Rey, patronado por don Alfonso, con la duquesa de Santoña.

Segundo premio: Regalo, *Puchuriqui*, del marqués de Triana, del C. M. del Abra (Bilbao).

SERIE DE 8 METROS.—Primer premio: Copa del marqués de Comillas, *Alai*, de J. T. Gandarias, del R. S. C., de Bilbao.

Segundo premio.—Regalo: *Silda*, de don Angel F. Pérez.

SERIE DE 10 METROS.—Primer premio: Copa de la marquesa de Manzanedo, *Toniña*, del Rey, patronado por la Reina doña Victoria, con la princesa Alicia.

PARA HOY

A las diez y media se correrá la Copa de la Reina doña María Cristina entre los yates de 6,50 metros, y siete Copas del Real Club de Regatas de Santander entre los balandros de 6, 7, 8 y 10 metros.

CARRERAS DE CABALLOS

DECIMA REUNION

El hipódromo de Bella Vista se vió ayer poco concurrido, siendo muy de lamentar ese retraimiento.

Ayer no lucía el sol, que es el factor principal para las fiestas al aire libre; pero, sin embargo, el hermoso sitio de Bella Vista, además de su incomparable panorama, ofreció una temperatura que convidaba al paseo. ¡Delicioso clima este de Santander que tan pródigo se siente con los que huyen del calor de otras regiones!

Sin grandes cosas que reseñar se corrieron las seis pruebas del programa.

En la primera, la cuadra del duque de Toledo, con Roi de la Lande, consiguió un fácil triunfo.

En el premio Heras el duque de Toledo presentó á Román, y fué lo suficiente para que fuese el favorito, saliendo por él las apuestas.

Como al hablar del resultado general decíamos, L'Astico, con la monta de Díez (V.), batió al Román, montado por Lyne, y los partidarios del favorito sufrieron una decepción. Todos creían en la monta de Lyne y en Román y esta esperanza siguió al verle entrar en la recta; pero á la llegada, lo mismo Díez (V.) que Lyne (ambos en baja desde hace unas reuniones), pusieron su competencia á disputa, venciendo Díez, con L'Astico, por un cuello.

Nosotros creemos que Román es caballo para más de 1.400 metros.

En la carrera á reclamar batió de nuevo la cuadra duque de Toledo, con Miss P.

Antonio fué el favorito, pero sin duda los 54 kils que llevaba le restaron facultades.

✝

LA SEÑORA

DOÑA CATALINA FERNÁNDEZ Y FERNÁNDEZ

VIUDA DE PILATTI

ha fallecido en la Venta de Rucieza (Cieza)

á los 81 años de edad

habiéndo recibido los Santos Sacramentos

Sus desconsolados hijos Andrés, Victoria y Ramón; hijos políticos Laureana Marcano, José Solar y Manuela Herrera; nietos, sobrinos y demás parientes,

SUPLICAN á sus amistades se sirvan tenerle presente en sus oraciones y asistir á la conducción del cadáver, desde la Venta de Rucieza al sitio de costumbre, la cual tendrá lugar de cuatro á cinco de la tarde del 6 de los corrientes.

Venta de Rucieza, 5 de agosto de 1920.

M.E.C.D. 2017

GRAN CASINO DEL SARDINERO : : : VIERNES, 6 : : :

A las 3 1/2 de la tarde: Matinée infantil por la Compañía de opereta de Ramón Peña.—1.º La Mascota. 2.º María Esparza.

A las 9 1/2 de la noche: Diner de gran gala y cotillón de honor.

A la una de la madrugada: SOUPER FROID

Higson, con Francés, en el premio Lanes-a, ganó.
Fué el favorito.
Los demás premios no ofrecieron novedades.
En el hipódromo estuvo el Rey don Alfonso, acompañado del general Milans del Bosch, el ayudante señor Jáudenes, del duque de Sa-ia y de don Enrique Careaga.
Don Alfonso conversó en el *pesage* con el ganadero señor Benjumea, don Adolfo Urquijo y otros aristócratas.
El resultado de las carreras fué:
PREMIO ASTILLERO (vallas): 2.000 pesetas al primero, 300 al segundo y 200 al tercero.—Distancia, 3.400 metros.—Corren dos caballos.
1.º Roi de la Lande, cas. n. cer. (hijo de Prince Willian y Deudera), con 76 kilos, mon-ado por Riolfo, del duque de Toledo.
2.º Bouton d'or X, cas, a, seis años (Bachelor's Button y Plym), 73 k., por Jiménez, Paquita Lleó.
Distancias á la llegada: 6 c.
Tiempo invertido: 4,0 1/5 minutos.
Apuestas: Ganador 5,50 pesetas.
PREMIO HERAS: 2.000 pesetas al primero, 300 al segundo y 200 al tercero.—Distancia, 1.200 metros.—Corren tres caballos.
1.º L'Astico, c. c. tres (Arc de Triomphe y Fragale II), 56 k., por Díez (V.), del marqués de Amboage.
2.º Román, c. c. tres (Gorgos y Reina), 60 kilos, por Lyne, del duque de Toledo.
3.º Twinkletoes, y. c. tres (Marajac y Grundwn), 55 k., por Clout, del marqués de Villamejor.
Distancias: cuello.
Tiempo invertido: 1,28 minutos.
Apuestas: Ganador, 25 pesetas.
CARRERA MILITAR (handicap): 1.000 pesetas al primero, 150 al segundo y 100 al tercero.—Distancia, 2.200 metros.—Corren cuatro caballos.
1.º Randolph II, c. c. osc. cuatro (Macdonald II y Royal Sovereig), 72 k., por Ponce de León, de lanceros de la Reina.
2.º Creme d'Orge, y. a. cinco (Sly Fox y Cream), 64 k., por el marqués de Trujillos, del marqués de Trujillos.
3.º Bolled Egg, y tor. cuatro (Maboul II y Alacoque), 61 k., por Ocaña, de la Escuela de Equitación.
Distancias: cuello, cuello, 1/2 c.
Tiempo invertido, 2,12 minutos.
Apuestas: Ganador 20 pesetas; colocados: primero, 5,50, y segundo 5,50.
PREMIO COMARNIC (á reclamar): 2.000 pesetas al primero y 250 al segundo.—Distancia, 1.200 metros.—Corren cinco caballos.
1.º Miss P, y. c. dos (Saint P y Miss Puff), 55 k., por García, del duque de Toledo.
2.º Antonio, c. c. dos (Black Yester y Mirauzi), 54 k., por Davies, del conde la Maza.
3.º Munibe II, c. c. dos (Braxted y Zetsa), 51 1/2 k., por Clout, del conde de Urquijo.
Después entraron la Fornarina y Pépé, con 55 y 42 kilos.
Distancias: 2 c. cuello 3 c.
Tiempo invertido, 1,16 minutos.
Apuestas: Ganador, 16,50; colocados: primero, 8,50, y segundo, 7 pesetas.
El caballo ganador fué retirado de la pista por falta de postor.
PREMIO LANESTOSA: 2.000 pesetas al primero, 300 al segundo y 200 al tercero.—Distancia, 1.600 metros.—Corren cinco caballos.
1.º Francés, y. c. cinco (Sea Sick y Franca), 55 k., por Higson, de J. Lieux.
2.º Helion, c. c. cinco (Sunstar y Cambrae), 55 k., por Laforestier, de Villamejor-Velasco.
3.º L'Aurore, y. c. cinco (Jack Snipe y Lane), 55 k., por García, de Matías Murto.
A continuación entraron Thélus y Gaillon con 55 y 57 kilos.
Distancias: 1 1/2 c. 1 1/2 c. 1 1/2 c.
Tiempo invertido, 1,40 minutos.
Apuestas: Ganador, 11 pesetas; colocados: primero, 7,50, y segundo, 12 pesetas.
PREMIO CUPIDON (handicap): 2.000 pesetas al primero, 300 al segundo y 200 al tercero.—Distancia, 1.600 metros.—Corren tres caballos.
1.º Saint-Gratien, c. c. osc. cinco (Symigi y Money Dow), 62 k., por Archibald, del conde de la Cimera.
2.º Constant, c. a. cuatro (Saint Just y Instance), 49 k., por García, de Matías Murto.
3.º Begga, y. a. cuatro (Gascony y Belle Alliance), 45 k., por Méndez, de Fabra-Palleja.
Distancias: 3 c. 2.
Tiempo invertido, 1,43 minutos.
Apuestas: Ganador, 7 pesetas.

ANTE LA OLIMPIADA

TIRO CON ARMA DE GUERRA

Terminóse la prueba de tiro con fusil de guerra. Tomaron parte diez y ocho equipos. España ocupó el séptimo lugar, con 278 puntos, once menos que el campeón.
En posición tendida, Calvet hizo en diez tiros un punto menos que el campeón mundial.

* * *

Se da como seguro que el equipo de probables de España lo formarán:
Zamora
Otero Arrate
Samitier, Belauste (J. M.ª), Equiezábal, Ugaza, Pichichi, Patricio, Alcántara, Acedo

* * *

El equipo athlético saldrá para Amberes el domingo próximo, y la selección de foot-ball el día 11 del corriente mes.

TIRO DE PICHON

Esta tarde darán principio las tiradas en el campo de la Real Sociedad, situado en el Sardinero.
Con motivo de tomar parte en los concursos han llegado á esta notables aficionados.
El programa de hoy será:
A las tres de la tarde: 1.º Tiro de prueba.—Tiro pichón.—Entrada 10 pesetas.—Handicap.
A las cuatro de la tarde: 2.º Premio de Su Majestad el Rey.—Pichones, 10.—Entrada, 50 pesetas.—Handicap.
Dos ceros excluyen, con derecho á igualar.
El primero ganará premio y el 50 por 100 de las entradas.
El segundo ganará el 25 por 100 de las mismas.

FOOT--BALL

RETO

La Estrella Sport reta al Arenas, del Astillero, para jugar un partido el próximo domingo, en sus campos.

CONVOCATORIA

Se convoca á todos los jugadores de la Estrella á una reunión que se celebrará hoy, viernes, en el sitio de costumbre.

PEDESTRISMO

EL CROSS NACIONAL

Desde hoy queda abierta la inscripción para esta gran prueba, que tendrá lugar el 15 de agosto.
La inscripción podrá hacerse en el domicilio del Club organizador mediante la cuota de una peseta, siendo reembolsable 0,50 á la entrega del dorsal.
Esta quedará cerrada el 12, á las diez de la noche.
En lo sucesivo daremos á conocer más detalles de esta importante prueba.

YOST

JOAQUIN MARTINEZ MEDICINA INTERNA
Consulta de 11 á 12 1/2, Colosía, 1, 3.º

Del Gobierno civil.

El gobernador anunció ayer á los periodistas que había recibido un telegrama de Madrid anunciándole la próxima reunión de la Comisión mixta que ha de estudiar la petición de la jornada de ocho horas, hecha por los obreros de mar y tierra, de la Junta de Obras del Puerto.
También dijo que no se habían reunido obreros y tahoneros para la modificación de la jornada de trabajo y que lo harían hoy, esperando que llegarán á un acuerdo.

Estado de Varelito.

El valiente espada sevillano, á quien ayer visitamos dos veces, se encuentra en un estado muy satisfactorio, pues aunque la herida es más honda de lo que en principio se creyó, no tiene, por fortuna, gravedad, y su curación será rápida, de no sobrevenir complicaciones inesperadas. Para ello se cuenta, además, con la sanidad del herido, y con su entereza, demostrada siempre que los toros le han herido.
Anteayer mismo dió pruebas patentes de ella, penetrando en la enfermería, lavándose cuidadosamente las manos, y despojándose después de la taleguilla él mismo, sin ayuda de nadie.
A la caída de la tarde de ayer, levantó el apósito el doctor Palacios, quien, tras de lavar la herida, puso en ella un tubo de drenaje, que casi por entero penetró en la cavidad abierta por el asta. Antes inyectó á Varelito suero antitetánico en previsión natural relacionada con el arma heridora.
Varelito soportó la cura serenamente, y una vez terminada, y con tono firme, puso en conocimiento del doctor que á todo trance quería torear el domingo próximo. Palacios contestó que no podía ser, y como el enfermo insistiera, asegurando que aquello era una pequeñez, aplazó su autorización hasta última hora del sábado, siempre creyendo que, aunque no es de ciudado la lesión, pudiera resultar imprudente salir á torear.
Con la recibida anteayer en nuestra plaza, son diecisiete las cornadas de Varelito, nueve de ellas en el muslo derecho, dándose el caso raro de que la mayoría de ellas se las causaron los toros no practicando la suerte de matar, en la que tanto se expone, sino toreando de muleta.
El simpático diestro, que antes y después de la suerte conversó alegremente con numerosos amigos que constantemente le visitan, quedaba muy tranquilo cuando abandonamos la Pensión México, donde se hospeda.

La verbena del Tennis.

Existe gran animación para la verbena aristocrática que se celebrará á las diez de la noche el próximo domingo, día ocho, en los Campos del Tennis de la Magdalena, con asistencia de Sus Majestades y á beneficio de la Institución "Gota de Leche".
Ya se han empezado á repartir las invitaciones, pero como no es posible hacerlo á todos en el breve tiempo disponible, se ha decidido que se entreguen á quien las solicite, en los Campos de la Sociedad de la Magdalena y en la tienda "Metalúrgica" Paseo de Pereda, número 1.
El número de invitaciones será limitado y, por lo tanto, conviene que se recojan cuanto antes.

CRONICA REGIONAL

Desde Torrelavega.

LA EMIGRACION

Muchos son los obreros que todos los días salen con dirección á Francia, Cabárceno y Cabrales (Asturias); estos obreros, en su mayoría, son huelguistas de las minas de la Real Compañía Asturiana, que tiene en Reocín.
De lamentar es esta emigración, tratándose además de gente joven, pues hasta en esta ciudad se notan los chispachos de esta huelga, tanto al comercio como la falta que se les echa en los paseos públicos, que los llenaban después de dejar el trabajo.

TEATRO

Como ya había anunciado, el próximo sábado hará su debut en nuestro coliseo la compañía de Enrique Chicote y la eminente actriz Loreto Prado, poniendo en escena la bonita zarzuela, de los señores Antonio Paso y don José Rosales y música de los maestros Santullo y Monterde, titulada "Las aventuras de Colón".
He aquí la lista de esta eminente compañía:
Actrices: Acuña, Margarita; Anchorena, Amalia; Arias, María Luisa; Calvo, Luisa; Franco, Matilde; Garcelán, Mercedes; Jovellanos, Agustina; Leal, Milagros; López, Lucía; Martín, Paula; Medero, Julia; Melchor, Luisa; Mendoza, Cristina; Prado, Loreto; Román, Elisa y Torres, Luisa.
Actores: Aguado, Miguel; Bermúdez, Carmelo; Cadenas, Salvador; Castro, Julio; Chicote, Enrique; Delgado, José; Henche, Carlos; Manso, Ricardo; Ortiz, José; Ponzano, José; Recober, Rodolfo y Soler, Julio.
Apuntadores: Antonio Povedano y Manuel Vargas.
Maestro director y concertador, José Sagi Barba.
Representante de la Compañía, Julio Povedo.
Por descontado está que el teatro ha de verse completamente lleno durante las cuatro funciones que se tienen anunciadas.

MERCADO

Con una mañana de verdadero verano, se ha celebrado en el día de hoy el mercado semanal que celebra nuestra ciudad. La concurrencia de gente ha sido grande, bien es verdad que de los balnearios de Caldas de Besaya, Puente Viesgo y hasta Ontaneda y Alceda concurren sus dueños á hacer sus necesarias compras, de ahí que la mayoría de los artículos han experimentado subida, pues solamente para esa capital se han cargado vagones de patatas, legumbres, huevos y mucho averío.
La plaza más concurrida fué la de J. Quijano, viéndose surtidísima de legumbres, aves, de corral, corderos y una infinidad de fruta, la cual tuvo una buena salida; también se notaron más baratillos que jueves anteriores, claro está que éstos hacen su "pupa" al comercio en general, sobre todo los de telas, juguetería y bisutería.
Los precios más esenciales se cotizaron de la forma siguiente:
Maiz no se presentó en la plaza conocida por el "grano".
Huevos, á 3'75 y 4 pesetas docena.
Pollos, de 7 á 9 pesetas par.
Gallinas, de 6 á 10 pesetas una.
Gallos, de 7 á 11 pesetas uno.
Patatas, á 2'50, 2'75 y 3 pesetas arroba.
Repollos, de 0'75 á 1'00 peseta, según tamaño.
Los demás géneros no han variado nada al anterior mercado.
El pescado abundó, sobre todo merluza, que se vendió á buen precio, de sardina hubo poca, pues de este pescado es el que cargan los campesinos que asisten á este mercado.

EL CORRESPONSAL

Torrelavega, 5 de agosto de 1920.

UN ROBO

En el domicilio del vecino de San Miguel, Alberto Gómez Díaz, se cometió días pasados un robo, llevándose los ladrones algunas prendas de ropas de cama y uso particular y una americana del dueño de la casa, donde guardaba una cartera con cien pesetas.
Se desconoce quiénes puedan ser los autores del robo.

UN ATROPELLO SIN CONSECUENCIAS

Por fortuna para él, no tuvo consecuencias desagradables el atropello de que fué víctima en Limpias, cerca de la iglesia, el súbdito francés Augusto Treney, cocinero, vecino de Bilbao.
El auto S-549, arrolló á Augusto, y cuando todos creían que le había desgraciado, vióse que el accidente se reducía á la rotura de las ropas, sin que le causase el vehículo el más leve daño.

TEATROS Y SALONES

TEATRO PEREDA

La función de gala de anoche se celebró con una modificación en el programa, impuesta por dificultades de última hora.
Comenzó la representación con "La Verbena de la Paloma", que se había anunciado para el final, y en lugar de "Maruxa" se puso en escena "El señor Pandolfo".
La sustitución tuvo que efectuarse, según versión que consideramos fidedigna, por no haber venido á tiempo el material de la música, que fué enviado por la Sociedad de autores en el mixto, y como el tren llegó con dos horas de retraso, ya no quedó tiempo material de preparar la obra.
El teatro presentaba un aspecto brillantísimo.
En todas las localidades era el lleno casi total, sobre todo en palcos y butacas.
Ocupaban el palco regio Sus Majestades los Reyes y la princesa Alicia, y los palcos contiguos, la condesa del Puerto, los duques de Santoña, general Milans del Bosch, marqués de Bendaña, teniente coronel señor Gallego, señor Torres, secretario particular del Rey, doctor Varela y señor Torres Almunia.
El popularísimo sainete de don Ricardo de la Vega fué muy bien interpretado en conjunto por la Compañía, resultando muy animadas las principales escenas.
Se distinguieron notablemente, Berges en don Hilarión; en el tabernero, Anselmo Fernández (el autor más famoso y aplaudido en el Julián, que ha habido en España); en la "señá" Rita, Dionisia Lahera; en la tía Antonia, Sofía Romero; la Escuer y la Mas, en Casta y Susana; Alonso, en el Julián; Ruiz, en el sereno, y Marcos y Esquefa en los horteras.
Todos los intérpretes fueron muy aplaudidos.
Gustó mucho "El señor Pandolfo", siendo ovacionados Amparo Casamayor, Carmen Ramos, Pilar Escuer, Berges, Anselmo Fernández, Murcia, Guitart y Francisco Ruiz.
Los Reyes fueron ovacionados y aclamados por el público con el mayor entusiasmo.

DR. VAZQUEZ ANDIANDE
DE LA MATERNIDAD E INSTITUTO RUBIO DE MADRID
PARTOS Y GINECOLOGIA
VIAS DIGESTIVAS
Consulta de 11 á 1.—SAN FRANCISCO, 21

El banquete á "El Barquero"

No banquete, sino la cena íntima con que los amigos y contertulios de "El Centro" obsequian anualmente al popularísimo revistero Angel Caamaño "El Barquero", se celebrará esta noche, á las ocho y media.
Dado el carácter íntimo que tiene este acto, los organizadores ruegan á todos aquellos amigos que se han suscripto, pasen á recoger sus respectivas tarjetas al establecimiento de don Pedro A. San Martín, antes de la una del día de hoy, advirtiéndose que á la cena no podrán asistir más que aquellos cuyos nombres obran en poder de la Comisión organizadora.

¿NECESITA USTED
Gomas ó Amiantos?
DIRIJASE UNICAMENTE
EMPAQUETADURAS "MORALI" S. A.
MUELLE DE LA SALVE, 1.—BILBAO
FABRICAS: Asúa (Vizcaya) y Barcelona

MARITIMAS

LOS SINIESTROS DE LA ULTIMA QUINCENA : : : :

Se señalan los siguientes siniestros y accidentes marítimos en la quincena última de julio:
Velero noruego "Stemsunl", que salió de Burgeos en abril, y del que no han vuelto á tenerse noticias; borrado de las listas del Lloyds, por considerarse perdido.
Vapor inglés "Angula", embarrancado en la costa de Lisboa.
Velero español "Inmaculada Concepción", embarrancado á la entrada de Burdeos.
Trasatlántico francés "La Touraine", embarrancado en Bishop; y puesto á flote por sus propios medios.
Vapor japonés "Englaud Maru", llegado á Suez con fuego á bordo.

EL "DOMINIC"

Procedente de Bahía (Río Janeiro), entró ayer en el puerto el vapor inglés "Dominic", conduciendo 5.000 fardos de tabaco para los depósitos de la Arrendataria, en Santander, y algunas toneladas de cacao y café.
Conduce también á bordo carnes saladas para Hamburgo.
Cumpliendo las disposiciones sanitarias, fué amarrado el buque á la boya, donde se dispuso la desinfección y desratización de las bodegas y demás departamentos, operación dirigida por el director de la Estación sanitaria, señor González Pou.
Hoy, probablemente, comenzará la descarga.

EL PUERTO

Entraron ayer: "Dominic", cap. Pyn, de Bahía, con tabaco.
"Arana", cap. Davis, de Londres, con carga general.
Despachados: "Neebeng", cap. Elvard, para Ardrossan, con mineral.
"Caruso", cap. Rodríguez, para Avilés, en lastre.
"Luis Pidal", cap. Malbraut, con mineral, para Amberes.
"Enma", cap. Romero, para Ferrol, en lastre.
"Arana", para Lisboa, con carga general.

SITUACION DE LOS BARCOS DE ESTA MATRICULA

Compañía Santanderina de Navegación.—"Peñas Rocías", en viaje á Cartagena, desde San Esteban.
Vapores de Angel F. Pérez.—"Carolina E de Pérez", en viaje á Nantes; "Emilia S de Pérez", en Rotterdam; "Alfonso Pérez", en Baltimore.
Vapores de Luis Liaño y Compañía.—"María Elena", en Requejada.
Vapores de Victoriano López Dóriga.—"Mechelin", en Gijón; "Marianela", salió de Santander para Gijón el 30 de julio.

MAREAS DE HOY

Pleamares, á las 7'16 y 7'39.
Bajamares, á las 1'17 y 1'40.

Convocatorias y Avisos.

SINDICATO METALURGICO MONTAÑES, (SECCION DE SANTANDER).—Se convoca á asamblea ordinaria para esta noche, á las siete y media.
SOCIEDAD DE OBREROS CURTIDORES.—Esta Sociedad celebrará junta general (continuación de la anterior), el domingo, 8 del corriente, á las diez de la mañana.
SOCIEDAD DE OBREROS PELUQUEROS BARBEROS "EL FIGARO".—Se convoca á todos los socios de esta entidad á la reunión general extraordinaria, que tendrá lugar hoy, á las nueve de la noche, en el Centro Obrero, para tratar de la contestación de la patronal del gremio.

Notas necrológicas.

Ayer fueron conducidos á la última morada los restos mortales del muy apreciado y respetado señor don Francisco Montanero Azúa, jubilado de los Ferrocarriles del Norte, en los que prestó muy valiosos servicios durante muchos años. Por hechos muy honrosos y muy dignos de recordación, fué el finado condecorado con las cruces del Mérito Militar, del Mérito Naval de primera clase y de María Cristina.
La Compañía del Norte reconoció repetidas veces, y agradeció de un modo expresivo, los servicios de tan distinguido empleado, que últimamente desempeñó el cargo de jefe de estación. En la de Santander estuvo, y aquí conquistó muchas simpatías y muy leales amistades, tanto por su afectuoso trato como por el celo y la inteligencia con que cuidaba de los intereses, lo mismo de la Empresa que del público. Siempre depositaron en él sus superiores la más absoluta confianza.
Ha fallecido don Francisco Montanero Azúa á los setenta y tres años de edad, confortada su alma, muy fortalecida por las virtudes cristianas, con los Santos Sacramentos y la Bendición Apostólica.
La conducción de los restos mortales del finado fué ayer una expresiva manifestación de duelo, en la que tomaron parte muchas personas de todas las clases sociales. Algún consuelo habrá llevado esta demostración de sincera condolencia á la atribulada familia del finado, á la que enviamos nuestro sentido pésame, especialmente á su viuda, doña Carmen Rodríguez Soto, á sus hijos, á sus hijos políticos, á su hermana y á sus demás parientes, entre los cuales se cuenta su hermano político, nuestro buen amigo, don Valentín Rodríguez Soto.

* * *

A la avanzada edad de 81 años, ha fallecido en la venta de Rucieva (Cieza), la bondadosa señora doña Catalina Fernández y Fernández, viuda de Pilatti.
A sus desconsolados hijos, hijas políticas y demás parientes, acompañamos en el sentimiento que les ha producido tan sensible pérdida.

Gacetillas teatrales

TEATRO PEREDA

ESTRENO DE LA ZARZUELA MONTAÑESA "BLASONES Y TALEGAS", CON ASISTENCIA DE S. S. M. M.

La adaptación ha sido hecha, con gran esmero, por el celebrado autor dramático y director del diario local "La Atalaya", don Eusebio Sierra, á cuya pluma se deben producciones teatrales tan felices como "Nicolás" y "El señor de Catorce". La música—inspirada toda en motivos de tonada y cantos montañeses—lleva la firma de Ruperto Chapi.
Como el pedido de localidades para el sábado es muy grande, la Empresa, deseosa de dar siempre todo género de localidades al público, ha dispuesto que, desde hoy, á las once de la mañana, quede abierto el despacho en Contaduría.

GRAN CASINO

MARIA ESPARZA

Ayer debutó la elegante bailarina del Teatro Real, de Madrid, María Esparza, cuyo arte exquisito y selecto y bellísima presentación le han conquistado, con justicia, el primer puesto entre las danzarinas españolas.

LA MATINEE INFANTIL

El pedido de localidades para la matinee infantil que se celebrará hoy, es tan grande, que el teatro del Casino se verá completamente lleno.

LA FIESTA DE GALA

Ayer quedaron retiradas las tarjetas para el diner de gran gala de esta noche, que empezará á las nueve y media, y fueron muchas las que se vendieron para asistir al cotillón de honor.
Se ruega á las personas que tienen reservadas mesas para la cena y no han recogido aún sus tarjetas, se sirvan hacerlo antes de las seis de la tarde de hoy.
De nuevo se advierte que, por tratarse de una fiesta de carácter benéfico, queda en suspenso la validez de los abonos y entradas de favor, desde las nueve de la noche hasta que termine el cotillón.

ROMANEO

Día 5.

Reses: mayores, 24; menores, 34.—Kilos, 6.007.
Cerdos, 8.—Kilos, 662.
Corderos, 60.—Kilos, 262.

LUIS RUIZ ZORRILLA, MEDICO
Especialista en oidos, nariz y garganta.
Consulta los días laborables de 10 á 1 y de 3 y media á 6.
Méndez Núñez, 13.—Teléfono 639

FERIANTE DENUNCIADO

La Guardia municipal denunció ayer al dueño de una caseta de fieras de las ferias, que tiene un perro que por cuarta vez ha sido denunciado por acometer á los transeuntes.

PELAYO GUILARTE
MEDICO ESPECIALISTA
EN ENFERMEDADES DE LOS NIÑOS
Consulta de 11 á 1.
Atarazanas, 10 2.º, derecha. Teléfono, 6-56.

CRUZ ROJA ESPAÑOLA

El número de servicios prestados por la Policlínica de esta capital, durante el mes de julio último, ha sido de 730 y el de camillas de 20.

Teatro Pereda
Compañía de zarzuela y opereta del teatro Novedades, de Barcelona, dirigida por Pepe Berges
Primer actor: ANSELMO FERNANDEZ
FUNCIONES PARA HOY, VIERNES, 6 DE AGOSTO DE 1920
A las siete de la tarde, á petición del público, última representación de
EL SEÑOR PANDOLFO
A las diez y media de la noche:
MARINA

ACCIDENTE DESGRACIADO

En el pueblo de Liencres, fué arrollado ayer por un carro el joven de diecisiete años, Emilio Palomera.
Conducido á Santander, en la Casa de Socorro, se le reconoció y curó de la fractura de la pierna derecha, siendo trasladado después al Hospital de San Rafael.

Dr. J. GOMEZ VEGA
Médico especialista en las enfermedades del corazón y pulmones.
Consulta, de 3 á 5.—CALDERON, 21.

LA CARIDAD DE SANTANDER

El movimiento del Asilo en el día de ayer fué el siguiente:
Comidas distribuidas, 715.
Asilados que quedan en el día de hoy, 136.

Julián Fernández Dosal
Especialista en las enfermedades de los pulmones y del corazón.
Consulta de once á una.
SANTA LUCIA, 3, 1.º

La tristeza, sueño involuntario, decaimiento, vahído y dolores de cabeza, se curan con el VINO ONA.

Santiago García Quintanilla
MEDICINA GENERAL
Huesos, músculos y articulaciones
Consulta de 11 á 1, Wad Rás, 7, 1.º, izquierda, 2.ª puerta.

ATENEO MONTAÑES

Esta tarde, á las siete, dará un concierto en el Ateneo, el joven violinista Enriquito Iniesta.

SUBASTA

El día 14 del presente mes, á las once de la mañana, tendrá lugar en las oficinas de su propietario, don Paulino Viota, calle de Madrid, 17, la subasta, á pliego cerrado, del vapor "Elvirita", de 150 toneladas, casco de acero, completo de maquinillas para carga y descarga y que fué construído en el año 1914.
Los pliegos para tomar parte en la subasta se presentarán en dichas oficinas, de 10 á 11 de la mañana, el día de la subasta.
El pliego de condiciones se halla de manifiesto en las oficinas del señor Viota.

Dr. Méndez
DENTISTA
Atarazanas, número 10.
Horas de consulta: De 9 á 1 y de 3 á 5.—Teléfono, número 946.

COCHEROS DENUNCIADOS

La Guardia municipal denunció ayer á 27 cocheros, de servicio público, por no llevar puesta ninguna de las prendas reglamentarias.
También denunció á otro cochero apellidado Valdés, por cobrar á un caballero diez pesetas más de las señaladas en la tarifa.
Los dos duros, fueron entregados por el caballero como donativo para "La Caridad".

CASA DE SOCORRO

Fueron asistidos ayer:
Antonio Fernández, de tres años, de una herida en la frente.
Elvira Arrizaran, de nueve años, de dos heridas en la mano izquierda.
Sebastián Bárcena, de veintiocho años, de herida en la mano derecha.
Federico Díez, de cincuenta y cinco años, de erosiones en el brazo y antebrazo, por maltrato.
Marcelino Lara, de veintiseis años, de heridas en la frente.
Ernesto Valero, de veinticuatro años, de heridas en los dedos de la mano derecha.

A los padres de familia
Gran Pensionado-Colegio, Stas. de Rodríguez, Santuola, 5 (antes Martillo) y Sardinero, calle de Luis Martínez, "Villa Rodríguez".
Edificios de nueva construcción y á todo confort.
Internas, medio-pensionistas y externas.
Automóvil.

MOVIMIENTO DEMOGRAFICO

Distrito del Este.
Día 5.

No hay nada.

Distrito del Oeste.
Día 5.

Nacimientos: varones, 1; hembras, 0.
Matrimonios: ninguno.
Defunciones: Mercedes Castillo Rivero, tres meses, Cuesta de la Atalaya, 9, quinto; Ramón Haya García, cuatro días, Isabel la Católica, 6 primero; Amelia Bustillo Gómez, dieciocho años, Peña Castillo; Francisco Montanero Azúa, setenta y tres años, Juan de Herrera, 2, primero.

POR TELEGRAFO Y TELEFONO

La sesión de clausura del Consejo de la Liga de las naciones.

NOTAS POLITICAS

LA REAL ORDEN SOBRE LA MANCOMUNIDAD

En breve aparecerá en la "Gaceta" la Real orden sobre la Mancomunidad y las disposiciones complementarias que se adopten se transmitirán directamente á los gobernadores de las provincias catalanas.

DICE EL MINISTRO DE LA GOBERNACION

El señor Bergamín, hablando esta mañana con los periodistas, dijo que ya había resuelto el Gobierno el pleito de la Mancomunidad.
Añadió que ya era conocida la real orden por el gobernador civil de Barcelona y que el Gobierno espera con el mas vivo interés el conocer las impresiones que á la Mancomunidad ha producido esta disposición.
Esta creía no podrá ser atacada, pero de todos modos, añadió, cuando se desempeñan ciertos cargos, es necesario aceptar todas sus consecuencias.

HABLANDO CON DATO

Un reporter preguntó hoy al señor Dato si tenía alguna noticia de Marruecos.
Hasta ahora no, le contestó, y no conviene hablar de este asunto hasta conocer noticias concretas, pues siempre se originan alarmas que causan dificultades.

DE SAN SEBASTIAN

LA REINA CRISTINA

La Reina Cristina estuvo toda la mañana en Palacio, donde recibió la visita del embajador de Francia.
El domingo marchará á Suiza doña María Cristina.

EL MINISTRO DE ESTADO

Esta mañana, como de costumbre, recibió á los periodistas el ministro de Estado.
El marqués de Lema dijo que se proponía asistir al Hotel Cristina, pues había sido invitado á almorzar por el representante de Bélgica.
Añadió que nuestro ministro en Varsovia le comunica que la delegación bolcheviki, encargada de la negociación del armisticio se ha negado á tratar con los polacos, exigiendo que éstos se trasladen á Minisk.
El Gobierno polaco, en vista de esta actitud, que evidencia un atropello, se halla dispuesto á enviar delegados á esta capital, sin perjuicio de adoptar medidas para cualquier evento.

EN HONOR DE LOS DELEGADOS

Hoy se celebró en el Ayuntamiento un banquete de gala en honor de los delegados de la Liga de las Naciones.
También en el balneario "La Perla" hubo otra fiesta en obsequio de los delegados.

La última reunión de la Liga de las naciones.

LA COMISION MILITAR DE ARMAMENTOS

San Sebastián.—Esta mañana se celebró la segunda y última sesión de la Comisión militar interaliada de armamento.
El presidente de la misión española, general Echagüe, manifestó á los periodistas que ni de la sesión de hoy ni de la de ayer se daría nota oficiosa.

REUNION PREPARATORIA

Esta mañana celebraron una reunión preparatoria los delegados de la Liga de las Naciones.

SESION DE CLAUSURA

En el Palacio de la Diputación, y á las cuatro de la tarde, tuvo lugar la sesión de clausura de la cual se facilitó á la prensa la siguiente nota oficiosa:
"Tribunal permanente de justicia internacional:—Al objeto de imponer rapidez al examen y adopción del proyecto del tribunal permanente de justicia interaliada que prepara un Comité de jurisconsultos, se ha convocado en La Haya un Congreso.
Primero.—Entregar inmediatamente á todos los miembros de la Sociedad de las Naciones un ejemplar del proyecto de La Haya para que informen respecto á los motivos en que se funda.
Segundo.—Encargar á Bourgeois la redacción de un informe que deberá ser presentado en la sesión próxima, mientras decisivo acerca del proyecto para que el Consejo puede dar conocimiento decisivo acerca del proyecto antes de que la Liga se reúna en asamblea.
En estas condiciones puede suponerse que en un plazo relativamente corto el proyecto de tribunal permanente de justicia podrá ser adoptado en la asamblea de Estados de la Sociedad de las naciones.
Conferencia internacional.—Se reunirán el 24 de septiembre en Bruselas.—Además de á los antiguos se invitará á los Estados enemigos á tomar parte en ella, en vista de lo cual, el presidente de la Conferencia, Ador, incitará al Consejo á mantener fuera de las deliberaciones de la Conferencia todas las cuestiones que actualmente se están discutiendo entre Alemania y los aliados.
El Consejo encargó á Bourgeois que continúe tomando en su nombre y en semejantes circunstancias, todas las medidas que sean necesarias y que se relacionen con la Conferencia.
Respecto á la Sociedad de las Naciones, en lo que se refiere á la organización de los mandatos, el Consejo acordó dirigir una carta á los primeros ministros, principalmente de las potencias aliadas, rogándoles que dentro del más breve plazo posible le hagan saber:
a) En lo referente á las últimas posesiones de Alemania para Europa los nombres de los Estados designados para el ejercicio de los mandatos, los límites de territorios que á estos mandatos se refieren y los términos y condiciones de los mandatos propuestos al Consejo.
b) En lo que se refiere á los territorios que dejarán de formar parte del territorio otomano:
Primero.—Los mandatarios.
Segundo.—Las delimitaciones de territorio donde haya ejercido mando.
Tercero.—El grado de administración y de control propuesto por las potencias aliadas que debe atribuir el Consejo á las potencias mandatarias.
Presupuestos.—El Consejo aprueba

M.E.C.D. 2017

PHOSCAO

EL MÁS EXQUISITO DE LOS DESAYUNOS
EL MÁS POTENTE DE LOS RECONSTITUYENTES

Depósito: Fortuny Hermanos.-32, Hospital.-BARCELONA
De venta en Farmacias, Droguerías y Ultramarinos

Curación de las Hernias

Interesa saber:

Que el reputado y peritísimo ortopedista de Barcelona, con nombre oficialmente registrado, señor Torrent, estará en SANTANDER y en el H. Maroño, únicamente el martes, día 10 del corriente mes, y recibirá á todos cuantos herniados quieran hallar con sus notables aparatos un instantáneo alivio y una curación los usan. Si se quiere ahorrar salud, tiempo el bello ideal de todos los pacientes por que dan salud y vida, y que no molestan ni hacen bulto, amoldándose al cuerpo como un guante, deben usarlo todos, absolutamente todos cuantos sufran dichas dolencias, hombres, mujeres y niños, por ser el remedio verdad y el remedio único eficaz de todos los herniados. Miles de enfermos agradecidos los pregonan, infinidad de eminencias médicas los prescriben, como muchos son también los médicos que para sus propias hernias, con gran satisfacción pronta de sus hernias. Estos aparatos, que por dinero no debe nunca nadie comprar bragueros ni vendajes de clase alguna sin antes ver primero al especialista señor Torrent, de nombre registrado.

Acudid siempre á dicho especialista, no dejéis de visitarle y tened muy presente que estará en SANTANDER y en el Hotel MAROÑO únicamente el MARTES, día 10 del presente mes.

NOTAS.—En LLANES el día 9, en el HOTEL LA VICTORIA; en BILBAO el día 11, en el HOTEL GOÑI; en EIBAR el día 12, en el HOTEL COMERCIO, en SAN SEBASTIAN el día 13, en el HOTEL SUIZO; en GIJON el día 14, en el HOTEL COMERCIO y en INFIESTO el día 15, en el HOTEL HIJAS DE PEREZ, donde así mismo podrán visitarle todas cuantas personas lo deseen, desde las nueve de la mañana hasta las dos de la tarde solamente. TALLERES Y DESPACHO EN BARCELONA: UNION, 13, CASA TORRENT.

ADVERTENCIA: Se recomienda el más grandísimo cuidado en no equivocarse con otros anuncios que, por llevar nombres parecidos ó iguales, podrían confundirse con esta reputada Casa y para evitarlo, sépase pues que, todo anuncio que después de la palabra Torrent no diga nombre registrado, no es ni pertenece en nada ni para nada á esta tan acreditada Casa Torrent, nombre registrado; hay que buscar y acudir siempre, por tanto, al ortopedista Torrent, de nombre oficialmente registrado.

los gastos hechos por el secretariado general durante el período de organización de la Sociedad de las Naciones y los recursos y obligaciones para el ejercicio financiero desde primero de junio á 31 de diciembre de 1920, y autoriza al secretario general para empezar las gestiones necesarias y hacer los primeros gastos para el traslado de la Sociedad de las Naciones á Ginebra.

Conferencia de tránsito.—Se reunirá en Barcelona.

Telegrama del Rey.—Hedjar Hussein ha dirigido al secretario general de la Liga de las Naciones un telegrama solicitando que la Sociedad intervenga cerca del Gobierno francés, obligándole á libertar á los diputados libanos.

En su respuesta al Rey Hedjar, el Consejo hace observar que como quiera que la paz entre Turquía y las potencias aliadas no ha sido firmada, la Siria forme aún parte de aquel país enemigo, y siendo así que la Liga ha sido creada para mantener la paz una vez establecido el tratado, no puede consignar su intervención en los países donde falta todavía esa condición.

La nota termina contestando á la reclamación de la India pidiendo formar parte del Consejo de administración é intervenir en sus trabajos.

El señor Quiñones de León pronunció un discurso, que fué muy elogiado, y Balfour habló después en inglés, dando las gracias á las autoridades de San Sebastián y al Gobierno por las facilidades que han encontrado para celebrar estas sesiones.

Del atentado de Maestre Laborde.

NUEVOS DETALLES

Valencia.—Ayer tarde, el señor Maestre Laborde fué á presenciar, á casa de un pariente que vive en la calle del marqués del Turia, el paso de la célebre cabalgata artística.

Una vez que ésta hubo pasado, los condes de Salvatierra volvieron á tomar el coche, que esperaba en una calle inmediata

El señor Maestre Laborde dijo entonces á su esposa:

—Puesto que te acompaña tu hermana, yo voy á casa, que tengo mucho que hacer.

Su señora le contestó que las acompañara á paseo, y que otro día despacharía esos asuntos.

Desde allí marchó al Grao, en donde se cometió el atentado.

TELEGRAMAS DE PROTESTA

Los senadores y diputados á Cortes por Valencia, han dirigido un telegrama al presidente del Consejo de ministros, protestando contra el cobarde y criminal atentado de que ayer fueron víctimas los condes de Salvatierra y de la indefensión de los ciudadanos honrados, como lo prueban los recientes asesinatos del alcalde de Catarroja y del obrero Fuster; contra los que también protestan, y acuerdan reiterar sus peticiones de que se adopten medidas en defensa de la tranquilidad de Valencia, extendiéndose á esta provincia la suspensión del Jurado, acordada para Barcelona, encargándose los tribunales militares de los juicios por asesinatos de esta índole y que se castigue duramente á los instigadores de estos crímenes.

DE BILBAO

ESTADO DE LAS HUELGAS

Por las autoridades se adoptaron hoy en los muelles idénticas precauciones que en anteriores días.

A las ocho se dió trabajo á los obreros de plantilla de la Sociedad patronal, colocándose también á cuantos obreros eventuales se presentaron.

A las ocho y media se trabajaba en todo el muelle, siendo el número de obreros de más de 700.

Próximamente á esa hora fué detenido un individuo, acusado de entorpecer el trabajo y dirigir amenazas é insultos á los agentes de la autoridad.

El detenido se llama Francisco Rodríguez García.

Más tarde fué detenido, por ejercer coacción sobre los obreros que iban á trabajar, Severiano Valero Ibarzábal, al que se le ocupó una navaja de regulares dimensiones.

—

Sin incidentes de más transcendencia continuó el trabajo en los muelles hasta las once de la mañana, hora en la que circuló el rumor de que en Olaveaga los huelguistas habían disparado contra los obreros que trabajaban en un barco.

La noticia se confirmó más tarde, y según los informes recogidos parece que próximamente á las once un grupo de ocho ó diez obreros apareció por el monte Cobetas, por encima de la línea del ferrocarril de Santander, y poco después, valiéndose de pistolas, dispararon sobre los obreros que trabajaban á bordo del vapor *Andreiza*, sito en el muelle de Olaveaga.

Afortunadamente los tiros no hicieron blanco y en persecución de los agresores salieron dos parejas de la Guardia civil, una de Bilbao y otra de Deusto, los cuales consiguieron detener á dos individuos, presuntos autores, en unión de los que desaparecieron, de la agresión á los obreros que trabajaban en el *Andreiza*.

Dichos detenidos serán puestos á disposición del Juzgado.

—

Los señores Tapia y Arqueta, en representación de la Sociedad patronal de trabajos del muelle, han estado en la Alcaldía, atendiendo á indicaciones del señor Laiseca, para que conocieran una fórmula del alcalde, encaminada á concluir con la huelga de trabajadores del muelle.

La fórmula ha sido rectificada por dichos señores, en representación de la Patronal, y el señor Laiseca nos ha manifestado que ignora si esta rectificación podrá ser obstáculo para encontrar otra que armonice á ambas partes interesadas.

En vista de esto ha citado para esta tarde en la Alcaldía á los cargadores del muelle, los cuales, una hora después de la entrevista, se reunirán en asamblea para tomar acuerdos

REUNION SUSPENDIDA

Esta mañana no ha acudido á la Alcaldía la representación patronal del gremio de carros y sí la de obreros carreteros.

Por tal causa, el alcalde ha suspendido la reunión, para celebrarla esta tarde.

LOS CONFLICTOS SOCIALES

Esta tarde se han declarado en huelga los obreros de los talleres de vías y obras de la Compañía del Tranvía Urbano.

GRAVES SUCESOS

Esta tarde, al terminar los trabajos del muelle y dirigirse á tomar el tren en la estación de Achuri los esquiroles, han ocurrido graves sucesos.

En la calle de la Ribera, al pasar un grupo de esquiroles, se suscitó una reyerta entre éstos y un grupo de huelgistas, acometiéndose á pedradas, tiros y navajazos.

Resultaron gravemente heridos dos esquiroles.

En la Plaza de los Santos Juanes, se encontraron también dos grupos de huelguistas y esquiroles, acometiéndose á pedradas y á tiros.

Un proyectil hirió gravemente en la cara á una mujer, que fué conducida al Hospital.

En Recalde-Berri, también se cambiaron numerosos disparos entre huelguistas y esquiroles, resultando gravemente heridos tres de éstos.

Parece que uno de los heridos reconoció á uno de los agresores, al cual se le busca.

Al pasar un tren por el muelle de Uribitarte, hicieron desde un vagón tres disparos contra los esquiroles, no hiriendo á nadie.

DE BARCELONA

EL ATENTADO A MAESTRE LABORDE

La noticia del asesinato del gobernador de Barcelona, señor Maestre Laborde, ha causado sensación.

En los Centros políticos no se habla de otra cosa.

El gobernador civil, al recibir á los periodistas, condenó enérgicamente el atentado al señor Laborde.

LA ASAMBLEA DE LA MANCOMUNIDAD.

A las once de la mañana se reunió la Asamblea de la Mancomunidad.

El señor Pui de Aspres, jefe de la minoría radical, se adhirió á los acuerdos tomados en la última sesión, á la cual no pudo asistir por estar detenido por orden gubernativa.

La minoría radical presentó una moción solicitando que se pida al Gobierno el restablecimiento de las garantías constitucionales.

La moción pasó á estudio de la Comisión.

El señor Puig y Cadafalch trató de las gestiones realizadas con motivo del pleito para el traspaso de los servicios de la Mancomunidad.

El señor Puig y Asprer propuso que como algunos diputados no conocen el texto de la real orden resolutoria de este asunto, se aplace la reunión hasta mañana.

Así se acuerda, levantándose la sesión.

VARIAS NOTICIAS

PERRO HIDROFOBO

El Ferrol.—En la aldea de Santiago de Lago, un perro hidrófobo mordió á los campesinos Francisco Rodríguez, Manuel Doce, María Rodríguez y á varios animales.

Esto causó gran alarma en la aldea.

La Guardia civil del puesto de Valdomiño salió en persecución del perro, consiguiendo darle muerte.

También mató á otros animales que estaban mordidos.

Los campesinos heridos salieron en seguida para Santiago, con objeto de ser sometidos al tratamiento antirrábico. El Ayuntamiento de dicho pueblo ha publicado un bando autorizando al vecindario para que mate á todos los perros que circulen sin bozal.

LA HUELGA DE CANTEROS

Madrid.—Como se había anunciado, hoy terminó el plazo que los albañiles habían dado á sus patronos para resolver las diferencias respecto á los obreros canteros.

Como se negaran á aceptar las bases propuestas, pueden considerarse totalmente fracasadas todas las gestiones de arreglo.

Los obreros han firmado pactos con muchos patronos que han aceptado las bases.

Esta tarde en una casa en construcción de la calle de Diego de León, un grupo de huelguistas tiroteó á los esquiroles que trabajaban en la obra, cruzándose entre los dos bandos más de veinte disparos, no resultando ningún herido.

LA PRIMERA DE FERIA

Vitoria.—Los toros de Gama resultaron buenos.

Rafael el Gallo hizo en su primero una faena miedosa y dió una estocada delantera huyendo.

En el cuarto realizó una faena superior, terminando de una estocada baja.

Belmonte toreó de muleta á su primero medianamente y lo despachó de tres pinchazos y tres descabellos.

En el quinto estuvo mal con la muleta, sufriendo un desarme, terminando de un pinchazo y tres intentos de descabello.

Mejías hizo en el tercero una faena superior y le tumbó de una estocada contraria.

En el último hizo una faena buena y dió una estocada que bastó.

LA TORMENTA DE LA RIOJA

Logroño.—Se conocen nuevos detalles de la tormenta de Río Albama.

A consecuencia del hundimiento del puente del Sanatorio han quedado cortadas las comunicaciones con los demás pueblos.

También á consecuencia del hundimiento de un puente ha sufrido grandes desperfectos el edificio de la Empresa eléctrica de Turieno, temiéndose que se hunda éste.

De ocurrir tal cosa quedarían paradas las fábricas de hilados é interrumpido el alumbrado público.

La casa del vecino Santiago Orbe se hundió completamente, siendo providencial que se salvaran los habitantes.

Los campos han quedado destrozados.

A causa de la inundación los panaderos no han podido fabricar pan.

El Ayuntamiento y los representantes en Cortes han solicitado auxilios del Gobierno.

CUADRUPLE ASESINATO

Oviedo.—En el pueblo de Lugones, José García asesinó con una pala á Manuela Fernández, dueña de la casa donde él servía.

Después mató con la misma pala á tres hijos de Manuela

Una vez cometidos los crímenes descerrajó un armario, en donde la Manuela guardaba dinero y ropas.

Luego se dió á la fuga, pero se le pudo capturar.

El asesino ha confesado que cometió el crimen porque la dueña de la casa le debía dinero.

El pueblo intentó lincharle.

ERNESTO GONZALVO

Especialista en las enfermedades del aparato digestivo.—Paseo de Pereda, 5.
Horas de consulta: de 11 á 1 y de 3 á 5.
TELEFONO NUMERO 727.

Ultima hora.

EN GOBERNACION

Esta noche facilitó el señor Bergamín á los periodistas un telegrama enviado por el Alto Comisario de España en Marruecos al ministro de la Guerra. Dice así:

"Según me comunica el comandante general de Melilla, se ha desarrollado el plan acordado, realizándose las operaciones y tomando importantes posiciones en Tarterit, con éxito completo.

Hemos sufrido algunas bajas en las tropas indígenas, sin que se puedan precisar hasta ahora.

Añadió que la conducción del cadáver del conde de Salvatierra tendrá lugar hoy, á las doce, y que el Gobierno estará representado en dicho acto por el gobernador civil de Valencia.

También habló el señor Bergamín de que en la Dirección general de Seguridad se había presentado una queja por la Sociedad "La Unica" referente á la exigencia del público, que pretende que en las tiendas de ultramarinos se venda aceite á precio de tasa cuando se han terminado ya las subsistencias.

EL CORRESPONSAL

B. Rodríguez Parets
ABOGADO
AMOS DE ESCALANTE, 12
CONSULTA: De ocho á una. Hasta nuevo anuncio no se recibe por la tarde ni en días festivos.

CARLOS RODRIGUEZ CABELLO
MEDICO-CIRUJANO
Consultará en el Sanatorio del Dr. Madrazo de once á doce.
Suspende la consulta de su domicilio.

Jarabe Verdú
es el más eficaz y más acreditado. Purificador y Regenerador de la Sangre. Unas Pocas Dosis limpian la Sangre de todos los humores morbosos y gérmenes infecciosos. Por esto, el JARABE VERDU cura tan radical y rápidamente todas las Enfermedades de la Sangre y de la Piel, por antiguas y rebeldes que sean.
Frasco: Pesetas 6, en todas las farmacias. POMADA VERDU, precioso auxiliar,
ECZEMA-HERPES-ESCROFULAS
ULCERAS-LLAGAS-GRANOS
ERUPCIONES-SARPULLIDO
MANCHAS
POSTULAS-LLAGAS EN LAS PIERNAS
AFECCIONES DE ORIGEN
AVARIOSICO-REUMA
pesetas 3.
AGENTE: FRANS JANSSENS
Calle de Valencia, 275, BARCELONA

Crédito de la Unión Minera
CAPITAL 100.000.000 DE PESETAS
SUCURSALES EN CASTRO URDIALES Y LAREDO
Abona los mayores intereses en Caja de Ahorros

Ward Line
NEW YORK & CUBA MAIL STEAMSHIP COMPANY
NEW YORK

Saldrá de este puerto el día 10 del corriente el magnífico vapor norteamericano
"WEST POINT"
admitiendo carga para
NEW YORK.
Los señores cargadores pueden dirigir sus mercancías al cuidado de la Agencia para su embarque, debiendo situarla en Santander alrededor de la fecha indicada.
Para solicitar cabida y demás informes, dirigirse á su consignatario,
DON FRANCISCO SALAZAR,
Paseo de Pereda, 18.—Teléfono, 37.

SE VENDEN juntos ó separadas tronco de jacas de 7 cuartas. Informarán en esta Admón.

Maíz plata
NUEVA COSECHA
Se espera el vapor *Southport*, que salió de la Argentina á mediados de julio último.
Pedidos, á Agustín García y García, Bailén, número 2.—Santander.

Ward Line
NEW YORK AND CUBA MAIL STEAMSHIP COMPANY
DE NEW YORK
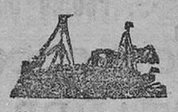
Servicio del Continente de Europa para las Antillas
El grande y magnífico vapor
«HILLSBORO COUNTY»
saldrá de Santander el 15 del corriente mes de agosto, admitiendo carga directamente y sin transbordo para HABANA, MATANZAS, CARDENAS, CIENFUEGOS, SANTIAGO, KINGSTON, SANTO DOMINGO, CITY, SAN JUAN DE PUERTO RICO, PUERTO COLOMBIA y CARTAGENA.
Los señores cargadores pueden dirigir sus mercancías al cuidado de la Agencia para su embarque, debiendo situarlas en Santander alrededor de la primera fecha indicada.
Para solicitar cabida y demás informes, dirigirse á su consignatario,
DON FRANCISCO SALAZAR
Paseo de Pereda, número 18.
Santander, 6 de agosto de 1920.

SUBASTA.

El día 17 del corriente, á las cuatro de la tarde, tendrá lugar en Panes (Asturias) la subasta pública, por medio de pliego cerrado, de las obras para la TRAIDA DE AGUAS, bajo el tipo presupuestado de 62.987 pesetas y 95 céntimos

Los planos y condiciones facultativas y administrativas se hallan de manifiesto en el local donde la Junta celebra sus sesiones, casa-vivienda del tesorero, don Lázaro Bardales.

Panes, 5 de agosto de 1920.—Por la Junta, El secretario, *José F. Tarno*.

Fábrica en venta
Se vende en Bilbao acreditada fábrica de construcción de envases y artículos de hojadelata, con terrenos y edificios propiedad, en una extensión de unos 8.500 pies cuadrados de superficie. Se halla montada con muy buenos elementos y es susceptible de mayor desarrollo. Produce muy buenos beneficios, garantizándose la venta total de la producción.
Para informes, dirigirse á D. F. Barona, Apartado, número 148.—Bilbao.

JAIME RUIZ Puerta la Sierra, 8.—Teléfono 619
Instalaciones eléctricas de alumbrado, timbres, teléfonos y pararrayos. Venta de materiales y cristalería.
Fábrica propia en Madrid para construcciones de aparatos de alumbrado, y toda clase de bronces artísticos.
Casa Central en Madrid, Arenal, 22 y Sucursal en Bilbao, Correo, 6.

BANCO MERCANTIL
SUCURSALES: León, Salamanca, Torrelavega, Reinosa, Llanes, Santoña, Astorga, Ramales, Laredo, Ponferrada y La Bañeza.

Capital	15.000.000
Desembolsado	7.500.000
Reservas	7.500.000

SU SITUACION EN 31 DE JULIO DE 1920

ACTIVO		Pesetas Cts.
Accionistas		9.013.752'00
Caja y Banco de España		11.504.4[illegible]1'64
Cartera de valores y efectos		51.311.426'36
Corresponsales deudores		34.741.166'14
Diversos deudores		7.219.125'31
Cuentas de crédito con garantía		35.998.632'59
Bienes inmuebles		805.000'00
Cajas de alquiler		31.353'69
Mobiliario		20.286'60
Gastos de instalación		35.216'19
Gastos de Administración		515.262'26
Cuenta transitoria		1.323.291'91
Valores en poder de corresponsales	16.521.708'33	
Depósitos en custodia	236.953.873'47	
Depósitos en garantía	22.135.699'73	
		275.611.281'53
Pólizas constituídas con garantía de firmas		24.705.666'84
		452.835.913'06

PASIVO		Pesetas Cts.
Capital		15.000.000'00
Fondo de reserva		7.500.000'00
Cuentas corrientes		63.513.709'50
Consignaciones y depósitos		1.576.30[illegible]'22
Corresponsales acreedores		4.876.164'[illegible]6
Diversos acreedores		1.110.450'23
Acreedores por cupones y amortizaciones		429.9[illegible]1'59
Efectos á pagar		7.367.31'79
Dividendos á pagar		64.00[illegible]'28
Pérdidas y ganancias		1.463.[illegible]03'96
Caja de Ahorros		49.618.915'9
Acreedores por valores en poder de corresponsales	16.521.708 33	
Dptantes. de valores en ctdia.	236.953.873'47	
Id. en garantía	22.135.699'73	
		275.611.281'53
Pólizas garantizadas con firmas		24.705.666'84
		452.835.9[illegible]

El Director, Felipe B. de Huidobro. El Interventor, Luis Catalán.

PRINCIPALES OPERACIONES

Cuentas corrientes á la vista, 2 por 100 de interés.
Depósitos á 3 meses, 2 ½ — —
— á 6 — 3 — —
— á 12 — 3 ½ — —
Cuentas corrientes en francos, libras, dólares, liras y marcos.
Caja de Ahorros, 3 por 100 de interés.
Giros, cartas de crédito, negociación de valores, compra y venta de papel extranjero.
Créditos con garantía de valores.
Créditos personales.
Préstamos con garantía de mercaderías.
Cajas de seguridad.
Depósito de valores, libre de derechos de custodia.

EL REY DE LOS POSTRES
RICA JALEA :: MERMELADA :: PASTA DE MANZANA
ARTURO F. DIESTRO, Llanes (Asturias)
Pídase en Ultramarinos y Restaurants

Camiones "PEUGEOT"
4 TONELADAS — ENTREGA INMEDIATA
Lasso de la Vega y Castellanos.—PASEO DE PEREDA, 21
Entrega inmediata, también, de un OMNIBUS PEUGEOT, capaz para 22 viajeros

¡¡VERDADERA GANGA!!
Comprando usted sus calzados en las zapaterías de RAMOS HERMANOS, Plaza Vieja, 2 y Blanca, 13, abonamos en el acto el tres por ciento de descuento.
¡Y no olvidar que además somos los que más barato vendemos!

SERVICIO DE MOTOCICLETAS
CON SIDECAR PARA VIAJES Y PASEOS, A PRECIOS REDUCIDOS
Gomas DUNLOP para automóvil — — Motocicletas INDIAN
RUIZ, Arcos Dóriga, 5

SOCIEDAD ANONIMA
"Talleres de Guernica"
GUERNICA (VIZCAYA)
FUNDICION.—ESCARIADORES DE ESTRIA RECTA.—PLATOS UNIVERSALES.—MAQUINAS para construcción de envases de hoja de lata y fabricación de conservas.—PRENSAS excéntricas y de fricción.—CONSTRUCCION de toda clase de máquinas y herramientas en general.

EMPLEADO
Se necesita contable ó auxiliar práctico en contabilidad por partida doble.—Informarán, en esta Administración.

MASAJISTA Y CALLISTA
MANUEL MARTINEZ
San Francisco, número 1, entresuelo.
AVISOS.—Teléfono, número. 568.

ANISADO EXQUISITO
"LAS CADENAS DE NAVARRA"
HIJOS DE PABLO ESPARZA
Villava (Navarra)

Caballos
vende dos jóvenes y de alzada, á prueba, Santiago González, La Reyerta.

NEW YORK AND CUBA MAIL STEAMSHIP COMPANY
WARD LINE

VAPORES CORREOS NORTEAMERICANOS DE GRAN PORTE Y MARCHA
El grande y magnífico vapor norteamericano, de 14.000 toneladas y 17 nudos de andar, nombrado
ORIZABA
saldrá de Santander el 12 del corriente, admitiendo pasajeros de cámara, tercera clase y carga general para el puerto de Habana.
HABANA
Para informes y detalles, dirigirse á su consignatario.
DON FRANCISCO SALAZAR
Paseo de Pereda, número 18.—Teléfono, 37.

Auto-camión FIAT
tipo 18 B L, para 3.500 kg. de carga, en muy buenas condiciones y á prueba, se vende en 45.000 liras.
Informará: Juan Bautista Castelló, Santoña, teléfono, 407.

Se vende un automóvil
Cadillac, á toda prueba y en muy buenas condiciones.
Para informes, don Benito de la Puente Maza, Paseo de Menéndez Pelayo, Villa Candelaria.

"TRES CORONAS"
Los exquisitos cafés de esta marca se expenden en los establecimientos de Daniel Mazorra, Atarazanas, 9, y Doctor Madrazo, 1[illegible]

Gran Café-Restaurant "Royalty"
de JULIAN GUTIERREZ
ESPECIALIDAD EN BANQUETES
HABITACIONES
Plato del día: Salchichas de cerdo Parmantier.

Seguros de buques y mercancías
Representante de diversas Compañías nacionales y extranjeras.
VIAL HIJOS, paseo de Pereda, 24.

ESPECTACULOS

TEATRO PEREDA.—Gran Compañía de zarzuela y opereta del Teatro Novedades, de Barcelona, dirigida por Pepe Bergés.

A las siete de la tarde.—A petición del público, "El señor Pandolfo".

A las diez y media.—"Marina".

GRAN CASINO DEL SARDINERO.—A las tres y media.—"La Mascota" y María Esparza.

SALA NARBON.—Temporada de circo Ultima semana de funciones.

Secciones á las siete y diez y media

ELIXIR ESTOMACAL
de Saiz de Carlos (STOMALIX)
Es recetado por los médicos de las cinco partes del mundo porque tonifica, ayuda á las digestiones y abre el apetito, curando las molestias del
ESTÓMAGO É INTESTINOS
el dolor de estómago, la dispepsia, las acedías, vómitos, inapetencia, diarreas en niños y adultos que, á veces, alternan con estreñimiento, dilatación y úlceras del estómago, etc. Es antiséptico.
De venta en las principales farmacias del mundo y en Serrano, 30, MADRID, desde donde se remiten folletos á quien los pida.

M.E.C.D. 2017

Bolsas.

MADRID

CIERRE DE LA BOLSA	Día 4	Día 5
Interior serie F...	71 10	71 40
» » E...	71 55	71 60
» » D...	71 60	71 60
» » C...	72 75	72 85
» » B...	72 75	73 00
» » A...	73 00	73 00
» » C y H...	72 75	00 00
Amortizable 5 por 100, F...	96 50	00 00
» » » » E...	96 50	96 50
» » » » D...	00 00	96 75
» » » » C...	97 00	97 00
» » » » B...	97 00	97 00
» » » » A...	97 00	97 00
Amortizable 4 por 100, F...	00 00	00 00
Banco de España	000 00	000 00
Banco Hispano Americano...	280 00	000 00
Banco del Río de la Plata...	307 00	305 00
Tabacaleras	000 00	000 00
Nortes	000 00	000 00
Alicantes	000 00	000 00
Azucareras.—Acciones preferentes	000 00	000 00
Idem.—Idem, ordinarias ...	00 00	00 00
Cédulas 5 por 100	000 00	103 70
Tesoro 4 por 100, serie A...	000 00	000 00
Idem 4 3/4, serie A	000 00	000 00
Idem ídem, serie B	000 00	000 00
Azucareras estampilladas...	00 00	00 00
Idem, no estampilladas	00 00	00 00
Exterior, serie F	83 70	83 80
Cédulas al 4 por 100	95 00	95 00
Francos	48 10	48 50
Libras	24 09	24 19
Dólares	6 67 00	6 73 00
Francos suizos	000 00	000 00
Liras	00 00	00 00
Marcos	14 15	14 00

(Del Banco Hispano Americano).

BILBAO

FONDOS PUBLICOS

Interior, en títulos, 1917: serie A, 72'30.
Interior, en títulos: serie A, 72'60, serie C, 72'40.
Ayuntamiento de Bilbao, 83 por 100.

ACCIONES

Banco de Bilbao, 2.080 pesetas fin del corriente; 2.050 pesetas.
Vizcaya, 1.175 pesetas.
Unión Minera, 885 y 890 pesetas fin corriente; 890 pesetas.
Banco Central, 192 pesetas.
Sota y Aznar, 2.270 pesetas fin corriente; 2.280 pesetas.
Nervión, 2.150 y 2.135 pesetas.
Unión, 700 pesetas.
Euzkera, 245 pesetas.
Elcano, 180 pesetas.
Basconia, 980 pesetas.
Altos Hornos, 215 por 100 fin del corriente; 215 por 100.
Resinera, 479, 480, 481, 479 y 480 pesetas fin corriente; 485, 487 y 490 pesetas fin corriente, prima 15 pesetas; 480 pesetas.
Echevarría, 500 pesetas.
Explosivos, 300 por 100.

OBLIGACIONES

Tudela á Bilbao, especiales, 96 por 100.
Nortes, primera serie, 55'50, 56 por 100 y 56'05.

Cotización

Cambios corrientes dados por el Colegio de Corredores de Comercio de esta plaza.

FONDOS PUBLICOS

Deuda perpetua, 4 por 100 interior, títulos, serie D, 71'35 por 100; pesetas, 12.500.
Idem, idem, idem, carpetas, 71'30 por 100; pesetas, 14.000.

OBLIGACIONES

Ferrocarriles: Madrid, Zaragoza y Alicante, 3 por 100, primera, 235 pesetas, 100 obligaciones.
Sociedad Anónima "La Unión Resinera Española", 8 por 100, 100; pesetas, 18.500.
Idem, idem Española de Construcción Naval, obligaciones, 6 por 100, 102'50; pesetas, 6.000.
Electra de Viesgo, 5 por 100, 95; pesetas, 10.000.
Compañía Trasatlántica, 103 por 100; pesetas, 11.500.
Santander, 5 de agosto de 1920.—El adjunto de turno, JULIO CORTIGUERA.

Servicio de trenes.

SANTANDER—MADRID

RAPIDO.—Sale de Santander, á las 8,9; llega á Madrid, á las 21,25.
Sale de Madrid, á las 8,20; llega á Santander, á las 21,5.
CORREO.—Sale de Santander, á las 16,27; llega á Madrid, á las 8,40.
Sale de Madrid, á las 17,25; llega á Santander, á las 8.
MIXTO.—Sale de Santander, á las 7,8; llega á Madrid, á las 6,40.
Sale de Madrid, á las 22,40; llega á Santander, á las 18,40.
TREN TRANVIA.—A las 9,20 y 14,14.

SANTANDER—MARRON

Salida de Santander, á las 17,35; para llegar á Marrón, á las 19,51.
Salida de Marrón, á las 7,10; para llegar á Santander, á las 9,20.

SANTANDER—BILBAO

Salidas de Santander, á las 8,15, 13 y 17; para llegar á Bilbao, á las 12,16, 18,9 y 20,54, respectivamente.
Salidas de Bilbao, á las 7,40, 13,10 y 16,55; para llegar á Santander, á las 11,50, 18,22 y 21,2, respectivamente.

FERROCARRIL CANTABRICO

Salidas para Oviedo: á las 8 y 12,15.
Para Llanes: á las 16,15.
Para Cabezón: á las 19,55.
Jueves, domingos y días de mercado:
Para Torrelavega: á las 7,20.
Para Cabezón: á las 11,50.
Llegadas á Santander:
De Oviedo: á las 16,28 y 20,34.
De Llanes: á las 11,28.
De Cabezón: á las 9,1.
Jueves, domingos y días de mercado:
De Torrelavega: á las 11,53.
De Cabezón: á las 15,40.

SANTANDER—ONTANEDA

Salidas de Santander, á las 7,52, 11,10, 14,20 y 18,50; para llegar á Ontaneda á las 9,55, 13,11, 16,22 y 20 51.
Salidas de Ontaneda, á las 7,10, 11,23, 14,27 y 18,55; para llegar á Santander, á las 9,3, 13,8, 16,12 y 20,10.

SANTANDER—LIERGANES

Salidas de Santander, á las 8,55, 12,20, 15, 17 y 20.20; para llegar á Liérganes á las 10,7, 13,21, 16,7, 18,5 y 21,27.
Salidas de Liérganes, á las 7,20, 11,20, 14,5, 16,40 y 18,50; para llegar á Santander, á las 8,35, 12,28, 15,8, 18,22 y 19,53.
Los trenes que salen de Liérganes á las 7,20 y 16,40, admiten viajeros para la línea de Bilbao, con transbordo en Orejo.

SERVICIO MARITIMO DE SOMO

Salida de Somo (mañana), 7,30, 8,30, 11 y 1.
Salida de Somo (tarde), 4,30.
Salida de Santander (mañana), 9,30, 12 y 1,30.
Salida de Santander (tarde), 3,30, 4,30 y 6.
Los domingos y días de fiesta hay viaje extraordinario, que saldrá de Somo á las 7, y de Pedreña á las 7,30 de la tarde, de regreso á Santander.

...sus calzados viejos y ajados porque...

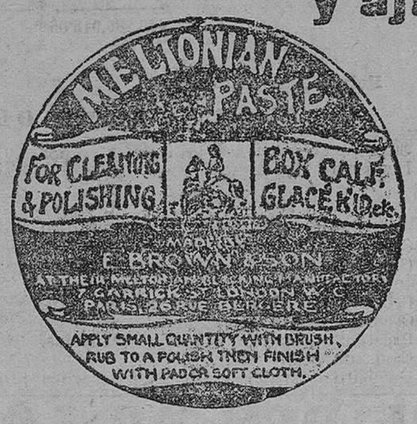

CADA GOTA DE AGUA que cae sobre calzado nuevo sin lustrar es una mancha para siempre.
Mas, al penetrar el agua por los poros del cuero, pudre sus fibras prematuramente.
La pasta inglesa
MELTONIAN
protege la fibra del cuero, limpia y da esplendor al calzado.
No estrene usted nunca un calzado sin lustrar con «Meltonian» que ahorra cien veces su costo.

«Meltonian» se vende también en frascos de crema líquida para restaurar el color y negro de pieles ó calzados viejos y ajados, con hermoso brillo.

E. BROWN & SON.--LONDON

PIDASE "Meltonian"

en todas partes.

Concesionario: G. R. PRIETO.--Santander
PUERTA LA SIERRA, 5.

SECCION DE Anuncios cortos por palabras

Hasta QUINCE palabras, 50 céntimos por anuncio. Por cada cinco palabras más 10 céntimos. Estos anuncios no tienen descuentos.

SARNA, curación veinticuatro horas, usando Sulphosal Cledera (sin baños); cura pronto eczemas, herpes, picores, sarpullidos. Farmacias: 3 pesetas. Droguería de Díaz F. y Calvo.

VENDO coche milor, con dos jacas negras, señal en boca y á toda prueba. Informarán, de diez á una, en San Luis, 8, chatarrería, Santander.

PLAZAS VACANTES.-Nueva é importante entidad de carácter cooperativo, con domicilio social en Madrid y con sucursales que se abrirán en breve en todas las provincias de España, siendo su objeto social amplísimo y capital ilimitado, necesita nombrar representantes delegados para cada uno de los partidos judiciales de Santander, Cabuérniga, Castro Urdiales, Laredo, Potes, Ramales, Reinosa, Santoña, San Vicente de la Barquera, Torrelavega y Villacarriedo. Su trabajo será sencillo, pudiendo obtener beneficios de 500, 1.000 y 3.000 pesetas mensuales, precisándose referencias á satisfacción. Como Sociedad cooperativa, será condición indispensable que los señores solicitantes puedan ser accionistas de la Sociedad por valor de diez mil pesetas como mínimun, dándose preferencia á los que puedan ser suscriptores por mayor cantidad y siendo inútil solicitar la delegación de ningún partido no hallándose en condiciones de poder ser accionista. Los dividendos de dichas acciones están calculados del 8 al 9 por 100 anual, como mínimun. Las solicitudes detalladas, diríjanse al presidente del Consejo de Administración. Apartado de Correos, 923, Madrid.

SE ALQUILA un piso amueblado, por temporada de verano. Informarán, Remedios, 6, tienda.

TOMARIA TRASPASO de establecimiento de ultramarinos ó bebidas, en Reinosa. Razón, esta Administración.

SE VENDE hierba prensada. Informes, café La Bombilla, de once á doce.

SE VENDE bicicleta seminueva Informará, en Nueva Montaña "La Aurora".

SE TRASPASA carbonería y otros géneros. Buen sitio y buena calle. En esta Administración informarán.

PARA LAVAR botellas se precisa mujer. Informarán, Cervantes, 2.

VENDO HIERBA en pie, con ó sin pasturas, de 250 carros de tierra. Parbayón, Piélagos. Dolores Ruiz.

SE VENDEN barriles vacíos, Informarán, en esta Administración.

Producción de los Estados Unidos.

Los productos todos de la portentosa República del Norte de América, pueden llegar a manos del industrial español. Las oficinas en España de "The Baldwin Locomotive Works" podrán facilitar a Vd. información acerca de cualquier producto industrial que le interese.

Escribir hoy a "The Baldwin Locomotive Works" Fernanflor, 4 Madrid

Es un deber de la mujer el mejorar sus encantos y luchar contra los efectos del tiempo.

Sumario del nuevo folleto de BELLEZA de Madame Vasconcel

Unas palabras sobre los tratamientos y preparados científico-higiénicos de Madame Vasconcel.
Tratamientos y preparados para embellecerse; contra las arrugas; para casos especiales, pecas, manchas, espinillas, granos; para descamar, adelgazar, etc., etc.
El único medio para quitar el vello ó pelo.
Sección especial para el cabello, su higiene, tintes inofensivos, etc.
Método y preparados para cuidarse las manos y las uñas.
Preparados de gran Belleza y para los ojos, las pestañas y los labios.
Para la higiene de la boca, del tocador, contra el sudor y olor del cuerpo, etc.
Baños, Aguas de Colonia y de tocador.
Los perfumes Vasconcel.
PEDID GRATIS este folleto en Casa del depositario exclusivo para Santander de los Preparados de Belleza VASCONCEL.
D. ALFONSO BLANCO, San Francisco, 25

VAPORES CORREOS FRANCESES

Vapores rápidos á cuatro hélices

PARA HABANA

PRÓXIMAS SALIDAS

Vapor FLANDRE, de 14.500 toneladas, saldrá el 18 julio.
— ESPAGNE, de 15.000 — saldrá hacia el 8 agosto
VIAJES PARA NUEVA YORK.—Para reservas de pasajes, carga y cualquier informe que interese á los pasajeros para Habana y Nueva York, dirigirse á los consignatarios de la Compañía en Santander.
SEÑORES VIAL HIJOS
PASEO DE PEREDA, 25, BAJO.—TELEFONO NUMERO 58

Lectura á domicilio
POR SUSCRIPCIÓN
1.500 VOLÚMENES
Dos pesetas mensuales
Librería "LA CARPETA"
Escalerillas del Puente

LION D'OR
Se alquilan gabinetes con ó sin pensión. Trato esperado. On parle français.
Somorrostro, 8, 3.°

COMPRAMOS
hojas de eucalipto, cornezuelo de centeno, manzanilla, malva, amapolas, raíces de genciana, regaliz, acónito, adormideras, hojas de nogal y todos los artículos de herboristería. Dirigirse á los Hijos de San José Mateo, Huesca.

Por no poderla atender
su dueño, se traspasa tienda confecciones muy acreditada. Informarán, en esta Administración.

FORD
Se rebajan en diez días, en el garage Hidalgo. Torrelavega.

Lenteja
nueva, sin gorgojo, 1,10 kilo. Casa Falcones. Puerta la Sierra 6 y Peso, 16.

Pérdida
de un caballo padre, todo rojo, seis años, de 6 á 7 cuartas, crin y cola larga, con el marco de Cabezón C. N., enlazado, desaparecido el día 16 del corriente, en Peñamanteros (Udías). Será gratificado con cien pesetas el que presente el caballo ó dé detalles en concreto que lleguen á su adquisición, á don Pascual Pérez, en Cabezón de la Sal.

Si tenéis ó queréis
BOTELLAS VACIAS
ved á RASILLA.
Doctor Madrazo, 2.-Telf. 5-37

Gran aperitivo
Jerez Quina "DELICIOSO"
Tónico reconstituyente:
Juan Granados é Hijo
JEREZ DE LA FRONTERA

SE DESEA
comprar dos juegos de coches de sopanda, que estén buenos y completos.
Ofertas: Valladolid, Libertad, 2 Funeraria Berzosa.

Se vende
una vaca holandesa, superior, de segundo parto, recién parida, con ó sin choto, y tres chotas y un choto, de diez meses, de la misma raza.
Dirigirse, á don Aquilino Bobo Nava del Rey.

PANADEROS
Se necesitan con urgencia un maestro y un oficial, en la panadería de Escobedo de Camargo (Santander).

Patronos Peluqueros Barberos.
Se les ruega asistan hoy, á las tres de la tarde, á una reunión que se celebrará en el local Rucabao para tratar sobre las peticiones de los oficiales.
El síndico *Pedro Santiago.*

EXCLUSIVA
de venta. En cada región de España necesita persona de relaciones comerciales, referencias Concederle exclusiva productos extranjeros gran consumo. Escribid á 777 Roldós y C.ª, Rambla Estudios, 6 Barcelona.

EL CANTABRICO se vende
En Madrid.—Kiosco "Las Calatravas", calle de Alcalá, y Patricio Luján y Luján, calle de Alcalá (frente á Fornos).
En Bilbao.—Señor don Teófilo Cámara, Arbolancha, 2.—Señora doña María Alvarez, Kiosko del Arenal.—Señores Echevarría y Carabias, Jardines, 1.
En Burgos.—Kiosco de Ontañón.
En Barcelona.—Narciso España, Rambla de las Flores, Kiosco "El Sol."
En Valladolid.—Señor don Francisco Valero.

Aguas y Balneario de Cestona (Guipúzcoa)
(CARLSBAD DE ESPAÑA)
Unicas para el Hígado, Estreñimiento, Disentería, Neurastenia y Artritismo
Se venden embotelladas á 1,25 pesetas, en farmacias y droguerías.
Temporada oficial 15 de junio á 30 de setiembre. Después de la temporada oficial, ó sea desde 1.° de octubre próximo, continuará abierto nuestro Hotel, Casa de Entrada, á precios módicos.
Itinerario.—Línea del Norte, estación Zumárraga, y línea de San Sebastián Bilbao, estación Arroa.
Pedido de antecedentes á la Administración de Cestona

Matilde Cimiano
PROFESORA EN PARTOS
Se ofrece á las señoras que padezcan de relajación de riñones ó dislocación de la matriz, grietas en los pechos, etc.—Gabinete reservado para casos de su profesión, Eugenio Gutiérrez (antes Compañía), 12, segundo. Consulta gratis de once á una.

Chocolate y café
TOMADLO SIEMPRE DE La F. G.
Dacoiz y Velarde, 15.—Santander.

Compro y vendo
toda clase de muebles usados, Juan de Herrera, número 2.

ADELFA PILA
Profesora en partos y masajista. Consulta de 11 á 1.
Concordia, 7, triplicado.

Miguel Polidura
Compra y venta de muebles usados
San José, y Carbajal, 8.

ALEJANDRO MATÉ
BURGOS, 19.
Compro, vendo y alquilo toda clase de muebles. Pago más que nadie.

Para comer bien y barato
EN LA
NUEVA SUIZA
PLAZA DE LA LIBERTAD
Este establecimiento está á cargo del antiguo cocinero del Café Suizo Se sirven toda clase de comidas.

¿¿CANAS??
Desaparecen enseguida usando las
GOTAS GRIEGAS
Unico producto en el mundo que devuelve á los cabellos INSTANTANEAMENTE su color primitivo, con toda naturalidad, suavidad y BRILLANTEZ.
Con las GOTAS GRIEGAS se hace difícil distinguir si el pelo ha sido teñido. He aquí la gran fama de que gozan, pues el que las usa una vez, las prefiere á todas sus similares, tinturas y aguas.
Frasco, 8 pesetas.
DEPOSITARIOS:
Señores Pérez del Molino y Compañía, plaza de las Escuelas.
Señores Villafranca y Calvo Blanca, 15.

ALHAJAS
Compro toda clase, antiguo dependiente joyerías Losada y Peña. Alsedo Bustamante, 3, 1.°

Pérdida
Desde el pueblo de Solares hasta el Banco Mercantil, de Santander se ha extraviado una cadena de oro, de reloj, con una medalla. Será gratificado quien lo entregue en esta Administración.

OPORTUNIDAD
es comprar la PAJA ahora para luego no pagar precios más caros.
¿Dónde debe dirigirse para que su compra sea más acertada?
DAVID BLANCO Y C.ª
es la casa que más barato vende y mejor sirve.
Escritorio: Alameda 1.ª, núm. 18

Red Star Line

El día 12 de agosto saldrá del puerto de Coruña, directamente para NEW YORK, el magnífico vapor correo belga nombrado
GOTHLAND
admitiendo pasajeros.
PRECIOS DE PASAJE
Tercera clase ordinaria, 565 pesetas.
Tercera clase, en camarotes cerrados, 615 pesetas, incluídos impuestos americanos y españoles.
Para informes dirigirse á los Agentes generales en España, Sres. Sobrinos de José Pastor, La Coruña, y en Santander á los Sres. Hijos de Basterrechea, Paseo de Pereda, 6.

PLAYA DE CASTAÑEDA
Sardinero
Los precios que rigen en el presente año, para los baños de mar, son los siguientes:
Servicio de caseta de playa, cada persona, 0'50 pesetas; ídem de caseta de preferencia, ídem ídem, 1; ídem de caseta para baño de sol, ídem ídem, 0'50; ídem de bañero, ídem ídem, 0'50; ídem de ropa, ídem ídem, 0'50; ídem de asiento de playa, ídem ídem, 0'25. Se alquilan casetas y toldos para toda la temporada.
Tarifa económica de 6 á 9 de la mañana y de 4 á 8 de la tarde
Servicio de caseta de playa, cada persona, 0'25 pesetas; ídem de bañero, ídem ídem, 0'25; ídem de trajes, cada uno, 0'25.
SECCION DE HIDROTERAPIA
Duchas ó chorros, de presión, con agua fría, 1 peseta; duchas ó chorros, de ídem, con agua caliente, 2; duchas ó chorros, de ídem, con algas; 2'50; baño caliente, simple, 2; baño caliente, con algas, 2'50; cuarto preferencia, con ducha fría, 1; baños sulfurosos, de salvado, almidón, aromáticos y calmantes, 5; algas, cada cubo extra, 0'25.

Camiones alemanes de 4|5 toneladas
marca "DONAR"
Solicítense características y datos á la
SOCIEDAD ANÓNIMA DE IMPORTACIÓN Y VENTAS
Regalado, 5.—VALLADOLID.—Apartado, 33
Representantes exclusivos para Castilla la Vieja

JARABE DE GIBERT
y Grejeas de Gibert
AFECCIONES SIFILÍTICAS
VICIOS DE LA SANGRE
Productos verdaderos fácilmente tolerados por el estómago y los intestinos.
Exíjanse las Firmas del
D.r GIBERT y de BOUTIGNY, farmacéuticos.
Prescritos por los primeros médicos.
DESCONFIESE DE LAS IMITACIONES
AGUENDRE, MAISONS-LAFFITTE, PARIS.

Catecismo de maquinistas y fogoneros
PRECIO 2,50.—EN ESTA ADMINISTRACION

G R
Liquidación de los Stocks de guerra británicos
El Ministerio Británico de Municiones publica, en inglés, un folleto titulado
"SURPLUS"
que contiene el detalle de las existencias en venta ALMACENADAS EN INGLATERRA.
Estas existencias comprenden:
Materiales de construcción — Mobiliario — Máquinas-herramientas — Máquinas de vapor — Material de Ferrocarriles y Docks — Lanchas y lanchas automotores — Cueros y Textiles — Metales — Hierros — Aeroplanos — Productos químicos y medicinales, etc.
Este folleto contiene igualmente un suplemento indicando las existencias británicas disponibles para la venta ALMACENADAS EN FRANCIA. Este último material sólo se venderá en bloques, por campos é instalaciones completas.
«SURPLUS» aparece BIMENSUALMENTE.
Precio: El número, 1 FRANCO) Franco
Suscripción: 3 meses, 6 FRANCOS) Pago adelantado
ESCRIBIR Ó DIRIGIRSE Á:
DIRECTOR OF PUBLICITY
DISPOSAL BOARD (French Section)
179, Rue de la Pompe, PARIS (Passy)

BLENORRAGIA (PURGACIONES)
Por crónicas y rebeldes que sean se curan pronto y radicalmente con los
Cachets del Doctor Soivré
Se curará por sí solo, sin inyecciones ni lavados que haya de intervenir el médico y nadie se enterará de su enfermedad.
Basta tomar una caja para convencerse de ello
Depósito en Barcelona: Dr. Andreu, Rambla Cataluña, 63.—Venta en Santander a 4 pts. caja. Sres. Pérez del Molino y C.º, Wad-Ras, 1 y 5 y principales farmacias de España, Portugal y América.

M.E.C.D. 2017