

CAFÉS DE LA COMPAÑIA COLONIAL

SON SIEMPRE LOS PREFERIDOS

COMPAGNIE GENERALE TRANSATLANTIQUE

PRÓXIMAS SALIDAS

NUEVA LINEA

Mensual directa

Bilbao - New - York.

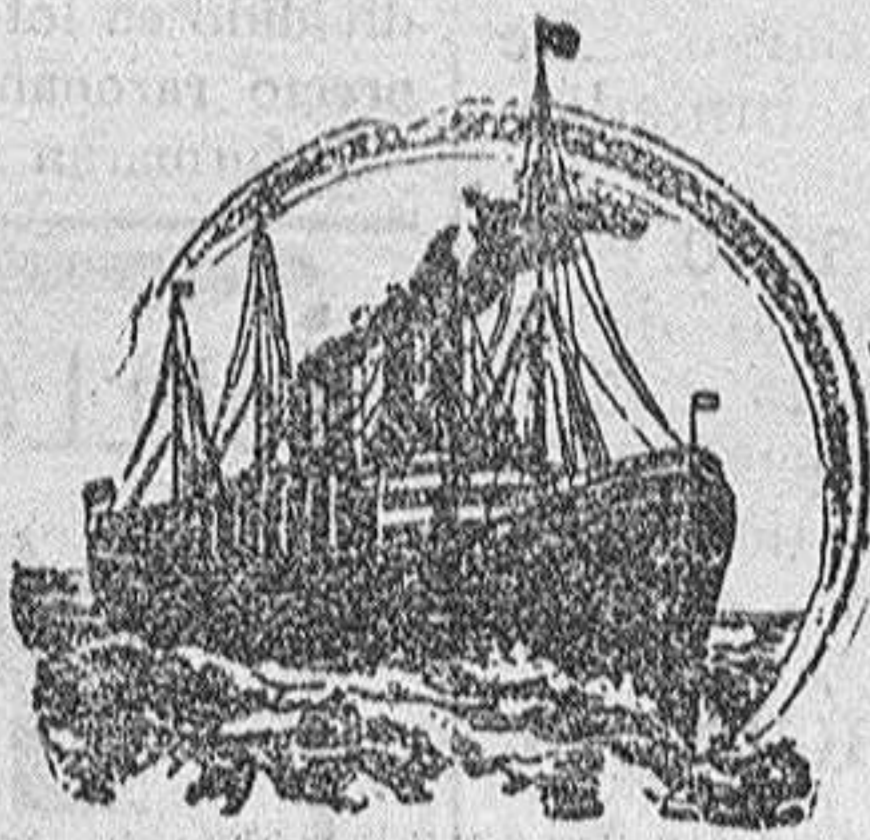

El día 7 de abril saldrá de Bilbao directo para New-York en viaje rápido el magnífico vapor correo de 12.000 toneladas,

CALIFORNIE

que efectuará la travesía en 9 días.

Precio del pasaje á Nueva-York, 345 pesetas, incluso impuestos en segunda clase, en tercera preferente, 270, y en tercera ordinaria, 180.

En combinación con los ferrocarriles americanos se facilitan billetes directos para Boston, Filadelfia, Montpelier, San Francisco de California, Nevada, Boise City, Oregon, Winnemucca, Los Angeles, Elko, Reno, y todas las estaciones del interior de los Estados Unidos de Norte América.

Del Havre (Francia), el 27, el NIAGARA y el 3 de abril, el ROCHAMBEAU, que admiten solamente pasajeros de segunda clase. Viaje a New-York en 7 días.

Para informes, fletes y pasajes, dirigirse al consignatario autorizado y único representante de dicha Compañía en Bilbao.

CARLOS DE MAURÍ—Estación, 4, Bilbao.

Café PUERTO RICO:

cajita precintada de 100 gramos, á 0'60 pesetas

cajita - - - - -

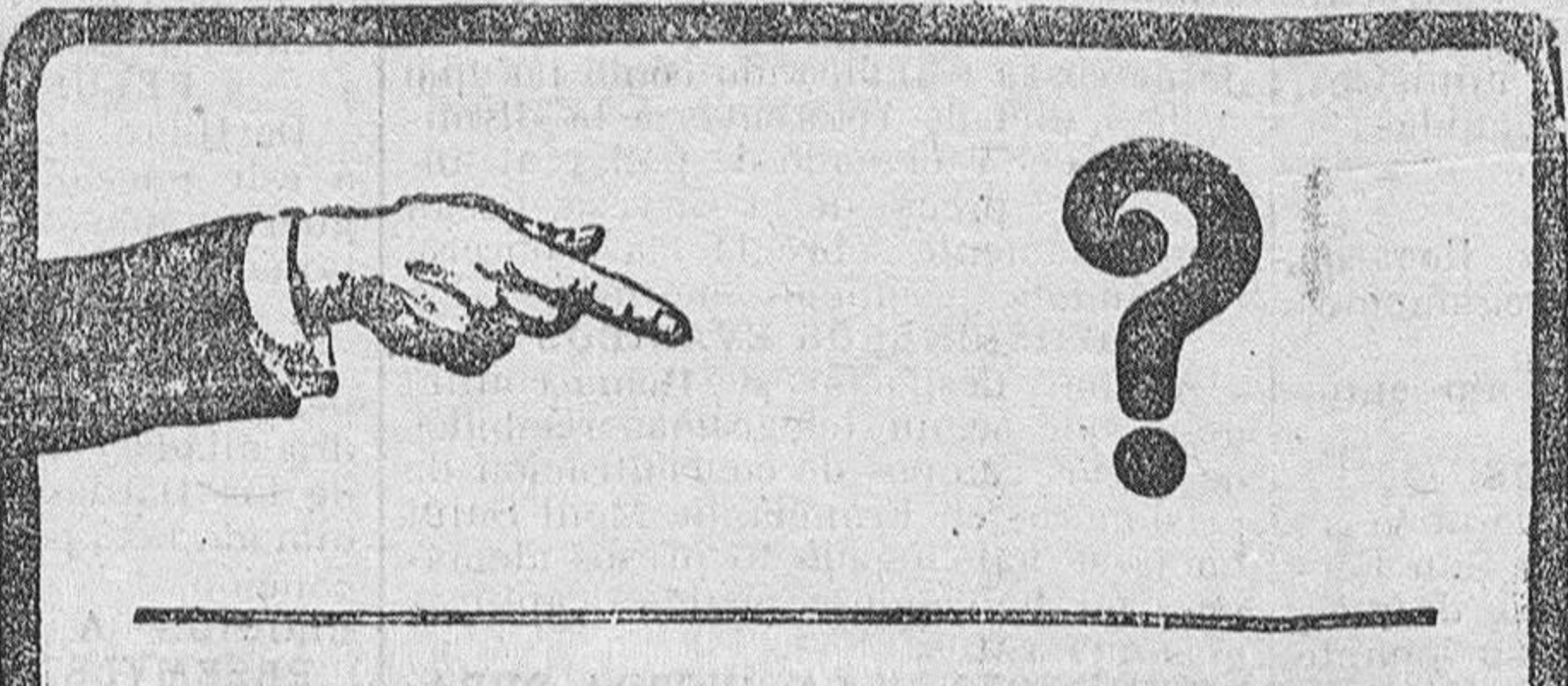

Porqué no se desembaraza Vd inmediatamente y para siempre de esta fúlcera, de este eczema varicoso que le rinde á Vd la vida insufrible?

Porqué conserva Vd esta enfermedad cuyas consecuencias pueden ser gravísimas?

Porqué no emplea Vd inmediatamente el nuevo método del Señor L. Richelet?

Sin embargo no hay vacilación posible, porque Vd no puede ignorar las curaciones, muchas veces inesperadas, obtenidas en su comarca.

Infórmese Vd y empiece, sin más tardar, este tratamiento; eso es el mejor consejo que le podemos dar.

El precio del tratamiento es proporcionado con todas las condiciones de la fortuna. (Existe también un tratamiento para los niños de 3 años hasta 16).

Acaba el señor RICHELET de instalar depósitos de su tratamiento en todas las boticas y droguerías de España.

Un folleto, en lengua española, tratando de las enfermedades de la piel, ha de ser remitido gratuitamente, por los depositarios, á todas las personas que lo piden.

Para obtener también gratuitamente ese folleto, basta dirigirse al señor

L. RICHELET, 13, rue Gambetta, en Sedan (Francia)

Depósito general y venta: Droguería de DON FRANCISCO LA-YARTE, calle de San Ignacio de Loyola, (frente al Mercado.—San Sebastián.

Puntos de venta en ésta: Droguerías: señores Pérez del Molino y Compañía, y señores Villafranca y Calvo; farmacias de don Juan Carrera y de don Dionisio Erasun.

EL REUMATISMO

Al decir á ustedes que España es la nación más castigada y la generalidad sufre reuma ó dolor, no habré dicho ninguna mentira, pues desgraciadamente es la verdad y naturalmente hay que tomar todas aquellas precauciones para curarse, puesto que sabido es que descuidarse unos días es condenarse por toda la vida.

EL GOTOL

Medicamento descubierto por un eminente profesor que después de varios años de estudios ha logrado imponerse de una manera tan poderosa á las enfermedades del reuma ó dolor, que con una sola fricción de EL GOTOL, el enfermo queda aliviado de tal manera que puede considerarse curado.

Pues, si los que padecen de reuma ó dolor hiciesen uso de tan milagroso medicamento y se tomasen la molestia de leer el prospecto que va acompañado en cada frasco, se convencerían que EL GOTOL es el medicamento que buscaban para curarse radicalmente.

El que padece de una de las enfermedades que indicamos á continuación ó al primer momento de presentarse un síntoma de ellas, acuda al GOTOL, podrá luego convencerse que nuestra indicación es merecedora de un verdadero agradecimiento.

REUMATISMO, DOLORS NERVIOSOS O NEURALGIAS, JAQUECAS, HEMICRANEAS (MIGRAÑA), CEPALÉAS, ETC.

De venta en Santander, señores Pérez del Molino y Compañía, Droguería.—Plaza de las Escuelas.

Vapores Correos franceses

Para Habana

Puerto Méjico

y

Veracruz

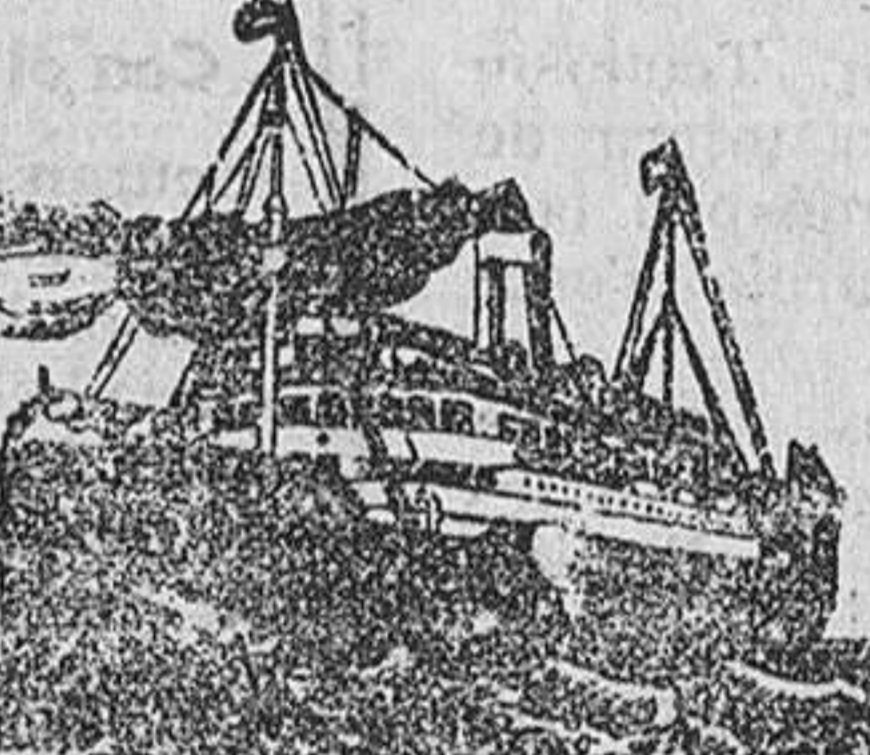

Saldrá de Santander el día 7 de abril el vapor correo

LA CHAMPAGNE

Para Colón y escalas.

Saldrá el día 1 de abril de 1915 el magnífico vapor,

PUERTO-RICO

Admitiendo pasajeros de todas clases y carga para Venezuela, Colombia y Colón directamente, y con transbordo en Colón para Panamá y puertos del Pacífico.

Para New-York

Una salida mensual de Bilbao, facilitándose en esta Agencia billetes directos de pasaje y conocimientos de carga.

A bordo de todos los trasatlánticos de esta Compañía se habla el español, está instalada la telegrafía sin hilos y llevan cocineros y camareros españoles.

Para informes y billetes de pasaje, dirigirse á los señores

VIAL HIJOS

Paseo de Pereda, 37, entresuelo, dra.—Teléfono 58

Catecismo de Maquinistas y Fogoneros (QUINTA EDICION)

Obra de gran utilidad para los que se dedican al manejo de toda clase de máquinas de vapor.

Publicada por la Asociación de Ingenieros de Lieja, y traducida al español por J. G. Mángor.

De venta en la Administración de este periódico, á 2'60 pesetas ejemplar.

TOS REBELDE, BRONQUITIS, ASMA, Enfisema, Catarros, Pulmonías, etc.

He aquí los elementos integrales de tan maravillosas pastillas:

Trihid, Trem, Fenil, Metan, Oxisulf, Ant. Bis, T. Biel, en. Sach y Escip.

Son una maravilla dentro de la Terapéutica moderna, por lo que los más afamados Doctores del mundo las recetan siempre para las afecciones de las vías respiratorias, haciéndoles salir siempre airosos de su cometido, por ser lo más moderno, racional y científico.

Son el consuelo infalible para los que pasan las noches presas de aquella **TOS RONCA** que produce vértigos, dolor de cabeza y que parece que ahogado cuchillo desgarrar sus entrañas, **CALMANDOLES AL MOMENTO**. Hace cesar en el acto la terrible sofocación que crispas sus miembros de ira impotente al notar la falta de aire en sus **BRONQUIOS Y PULMONES**; produciendo estridentes silbidos, haciendo penetrar en ellos corriente impetuosa de aire vivificador que los vuelve á la vida, fluidificando sus mucosas, descongestionándolas y haciéndoles expectorar.

Evitan los catarros y pulmonías, y son el preventivo infalible, acortando grandemente sus convalecencias.

1.50 pesetas caja en toda España. Depósito central: Dr. G. Ferreras, calle de Villanova, 1, Barcelona.

Venta en Madrid al por mayor: Pérez, Martín y Compañía, Alcalá, 7, y Martín y Durán.

En Zaragoza: Rived y Chóliz.

Venta en Santander: Droguería Pérez del Molino y farmacias.

PASTILLAS ALEMANAS del Doctor Swanter de Berín

LA MUJER EN SU CASA

REVISTA MENSUAL DE LABORES ECONOMÍA DOMÉSTICA Y MODAS

ES ÚNICA Y EXCLUSIVA EN ESPAÑA

Declarada útil para que pueda servir de texto en la enseñanza por R. O. de 16 de Febrero de 1905.

PÍDANSE PROSPECTOS Á LA CASA EDITORIAL BAILLY-BAILLIÈRE

Núñez de Balboa, núm. 21.—MADRID

ESTREÑIMIENTO

Suelen muchos desatender esta indisposición, por lo que sufren luego fatales consecuencias, cuando pueden evitarse segura y fácilmente con el uso de los **POLVOS REGULIZADORES DE RINCON**, conocidos hace 34 años con éxito creciente. No reconocen rival en sus benéficos efectos. Son muchos miles de personas que los han usado, y no hay una sola que deje de estar agradecida. Curan la causa, y hacen, por lo tanto, desaparecer los vahidos, inapetencia y dolores de cabeza, dejando al enfermo en perfecta aptitud para todas las funciones de la vida.

Depósito en Santander: Farmacia de Erasun y droguerías de Pérez del Molino y Villafranca y Calvo.

Matilde Cimiano

Profesora en partos

se ofrece á las señoras que padecan de relajación de riñones ó dislocación de la matriz, grietas en los pechos, etc.—Gabinete reservado para casos de su profesión. Cuesta del Hospital, 28, 2.º, derecha. Consulta gratis de once á una.

Maestro superior

Joven. Ofrecese para academias ó lecciones particulares. Informar en esta Administración.

Practicante

Farmacista, desea colocación con buenas referencias, para dentro ó fuera de la provincia, con práctica en capital y libre de quintas.

Dirigirse: calle de las Dueñas, 2, 2.º, izquierda.—Oviedo. Basilio Blasco.

Paja superior

de trigo, de algarroba y legumbres. Haced los pedidos al exportador en grande escala, Félix Muñoz, de Osorno.

Se alquila

una tejavana para carpintería, almacén ó pequeña industria. Informes en esta Administración.

Se alquila

habitación para industria; calle de la Blanca. Informarán en esta Administración.

Se venden

eucaliptos de un metro de altura á 50 pesetas millar. M. Rubin, Penedules (Asturias).

Para caballero

se ofrece gabinete amplio, en sitio céntrico. Informes en esta Administración.

Almacén de vinos tintos y blancos

Si está usted satisfecho de los vinos que bebe, pruébete también los míos y compare. Si no lo está adopte para su consumo de los míos. **ANDRES ARCHER DEL VALLE**, Santa Clara, 11, Teléfono 760.

Ostras higiénicas

de la Compañía Ostrícola de Santander depuradas por estabulador 0,50, 0,75, 1, 1,25 y 1,75 docenas

Depósito: «Ideal Drink», Muelle, 8. Teléfono adm. 552

Chocolate y café

Comarcalo en la **La F. G**

Daloz y V. Iardo, 15-Santander

Pido representantes

PARA CASA EXPORTACION IMPORTACION

Escribir: J. F. Diputación, 319.—BARCELONA

REUMA

Cura pronta, por rebeldes que sea; alivio á la primera fricción con el **MATADOR (Pain Kallier)**

ó **BÁLSAMO INDIANO**

Venta en Santander: Droguerías de Pérez del Molino, Compañía, 3, y Cubillas y C.ª, Wad-Rás, 5

ATIENDAN LOS PACIENTES

El Matador cura aunque no lo hayan hecho los medicamentos más renombrados.

El Matador alivia siempre desde la primera fricción.

Dolor nervioso, por crónico que sea, lo cura el **MATADOR, Bálsamo Indiano**.

Dolor inflamatorio (hinchazón) lo cura el **MATADOR, Bálsamo Indiano**.

Dolor gotoso, en todos los casos lo cura el **MATADOR, Bálsamo Indiano**.

El Matador es el verdadero específico de todas las formas del reuma articular, nudoso, muscular, consuelo de los nefríticos y de las neuralgias.

A dos pesetas frasco

Pedid el verdadero **Matador (Pain Kallier)** ó **Bálsamo Indiano**.

NOTA.—Este precioso específico está garantizado en España por el **Doctor Mateos, de Madrid** (Puerta del Sol y Arenal, 1, 1.º), á quien se pueden dirigir cuantos deseen noticias de tan rico medicamento. Contestará siempre gratis.

Balneario de Cestona (Guipúzcoa)

Aguas indicadas con éxito maravilloso en las enfermedades del Hígado, Intestino, Riñón y Estreñimiento.

Para los edemas hepáticos es necesario el uso de las Aguas de Cestona fuera de la temporada oficial y su curación es definitiva.

El estreñimiento y la enterocolitis por antiguos que sean, ceden infaliblemente al uso constante de las Aguas de Cestona, así como la "neurastenia", consecuencia frecuente de ambas afecciones.

De venta á 1'25 pesetas botella, en Farmacias y Droguerías.

Pedidos de datos y guías al Administrador del **BALNEARIO DE GESTONA, (Guipúzcoa)**.

Servicio de trenes.

Santander-Madrid

Rápido á las 8,50, correo á las 16,27, mixto 7,20, para llegar á Madrid, respectivamente, á las 21,45, 8,10 y 5,58.

Rápido, á las 8,45; correo á las 17,30, mixto á las 22,10, para llegar á Santander, respectivamente, á las 20,14, 8 y 18,40.

Los trenes rápidos circularán de Santander á Madrid los lunes, miércoles y viernes, y de Madrid á Santander los martes, jueves y sábados.

Santander-Bárcena.

Salida de Santander, á las 12,08. Llegada á Bárcena, á las 14,12.

Salida de Bárcena, á las 8. Llegada á Santander, á las 10,10.

Santander-Bilbao.

Salidas de Santander: A las 8,15 (correo), 12,20 (correo) y 16,55, para llegar á Bilbao á las 12,3, 16,5 y 20,35.

Los trenes de las 12,20 y 16,55 admiten viajeros para Castro-Urdiales con cambio de tren en Traslaviña.

Salidas de Bilbao: A las 7,40 (correo), 12,10 (correo) y 16,55, para llegar á Santander á las 11,21, 16,2 y 20,37.

Gibaja á Santander: Salida á las 7,20 para llegar á las 9,35.

Santander á Marrón: Salida á las 17,20.

Santander-Liérganes.

Salidas de Santander: A las 8,55 (correo), 11,55, 14,50 y 19,20.

El tren para Bilbao de las 16,55 admite viajeros para la línea de Liérganes con cambio de tren en Orejo.

Salidas de Liérganes á las 7,35, 8,30, 10,25, 11,40, 13,50 y 18,5.

Salida de Astillero para Santander: A las 18,10 para llegar á las 18,30. Solamente circula los días laborables.

Santander-Ontaneda

Salidas de Santander: A las 8,30, 11, 14,25 y 18.

Salidas de Ontaneda: A las 7,28, 11,09, 14,31 y 18,04.

Santander-Llanes.

Salidas de Santander.—A las 8 (correo), 12,20 y 17,20, para llegar á Llanes, á las 11,30, 15,52 y 20,50.

Los dos primeros continúan á Oviedo.

Salidas de Llanes.—A las 7,55, 13,5 y 18,1, para llegar á Santander, á las 11,23, 16,32 y 21, 29.

Los dos últimos proceden de Oviedo.

Santander-Cabezón.

Salidas de Santander.—A las 15 y 19,15, para llegar á Cabezón, á las 16,48 y 21,3.

Salidas de Cabezón.—A las 7,18, 12,55 y 17,9, para llegar á Santander, á las 9,5, 14,39 y 18,49.

Santander-Torrelavega-Cabezón.

Salidas de Santander.—A las 7,20, para llegar á Torrelavega, á las 8,20.

Salida de Torrelavega para Cabezón, á las 11,30, para llegar á las 12,17.

SERVICIO POSTAL

Horas del reparto de correspondencia y servicio de oficinas

REPARTO A DOMICILIO.—Correo de Madrid, á las 10 y media; de Bilbao, á las 13. Mixto-Madrid, 19 y media. Con el correo de Madrid se reparte la correspondencia del mixto de Bilbao del día anterior.

LISTA.—De nueve y media á 13 mañana, y de 16 á 20 tarde.

APARTADO.—De 10 á 13 mañana y de 17 y media á 19 y media tarde.

RECLAMACIONES.—De 20 á 11 de la mañana.

VALORES DECLARADOS.—Objetos asegurados y paquetes postales, de 9 y media á 13 mañana, y de 14 y media á 15 tarde.

CERTIFICADOS.—Cartas ordinarias, de 9 y media á 13 mañana; impresos, muestras y paquetes postales, de 6 á 7 tarde.

GIRO POSTAL.—De 10 á 13, de 14 y cuarto á 14,45, y de 18 á 19. Los pagos efectúan de 10 á 12 y media mañana, y de 19 á 20 tarde. Pueden hacerse los giros por telegrafo.

Los servicios de oficina de domingos son en las horas de la mañana.

EL MEJOR PURGANTE

AGUAS MINERALES NATURALES DE CARABANA

Depurativas Antibiliosas Antiherpéticas

Propietarios: Vda. é hijos de R. J. CHAVARRI.—Dirección y Oficinas: LEALCÁD, 12.-MADRID