



Gran Casino del Sardinero

Hoy lunes, a las cuatro y media de la tarde
La florida juventud, comedia en 4 partes.
Variatés
PILAR ALONSO, bailarina

a propuesta de señor Pellón (don An-
drés), volverse a reunir en otro día cual-
quiera de la segunda decena del poseser-

Homenaje a un secretario

En el pintoresco pueblo de Liérganes,
y en el afamado restaurant del antiguo
Suizo, propiedad de la señora viuda de

También asistió el que ha sido nom-
brado secretario interino de dicho Ayun-
tamiento, nuestro particular amigo don

El banquete resultó admirablemente
servido, por lo que merecen mil plácea-

Crónica

Los dramas del juego

Bien claro, bien característico y hasta
bien edificante, el que de manera tan

Ese drama tan corriente, que ahora tie-
ne tanta resonancia por la condición so-

ma imborrable obra los hijos, acude al
recurso de inventar un drama de adul-

Peró ¿es que esa moral ha variado
algo en el transcurso del tiempo? Los

Las consecuencias son funestas. De
vez en cuando surgen esos dramas como

Tiro Nacional

Tiradas especiales para el
elemento obrero : : : : :
En reunión que celebraron ayer los

Tiradas especiales para so-
cios (olivos) de las Repre-
sentaciones de Santander y

Como teníamos anunciado, ayer se
reunieron en las oficinas de esta Re-

En breve, días ampliaremos detalles
sobre el concurso.

Los rateros del muelle

Un capataz del muelle, campechano y
simpaticote, se acercó a nosotros pidién-

En cuanto atraca un barco para descar-
gar, en cuanto llega un tren de carbón,

Nuestro interlocutor nos contó un caso
curiosísimo.

Mé entró de quien había sido el in-
dustrial que los había adquirido y me

Confinó el capataz contándonos raterías
que demuestran bien a las claras

Esta tradición es antigua, sobre todo
entre los españoles. Yo recuerdo, aun

ficas, tales como "La Protección de la
infancia", "La trata de blancas". La li-

LA NOVELA LITERARIA
LA FAMOSA COMEDIANTA

Esta admirable obra de Abel Hermant,
uno de los mejores novelistas franceses

Unos que quisieron ver en la prota-
gonista de "La famosa comedianta" a

Más claros y fáciles de reconocer son
los personajes masculinos de esta nove-

Pedestristimo

Ante el IV Campeonato de España

Con éxito extraordinario se celebró
ayer el primer "cross" organizado por

El "crossman" Antonio Gutiérrez alcan-
zó un gran triunfo, revelándose como

Galdos, Rumayor, Cánovas y Diego, nos
demostraron que en unión de Gutiérrez,

Tercero, E. Rumayor, de la "Gimná-
stica"; 23 m. y 53 s.

El "Reina María Cristina"

Ayer, a las siete de la tarde, entró
en este puerto, procedente de la Ha-

Nicomedes Fernández del Río, Angel
Abad Tovar, Ricardo Pérez Martínez,

Quintana Hernández, Juan de Martos
Díaz, María de Martos Díaz, María Cas-

Una caída.
Pilar Saavedra, de sesenta y nueve

En el sorteo celebrado en Torrele-
vega, ante el notario don Mariano Mu-

Pastillas BOLIVAR
PREDORALES
Calman rápidamente la-
tos. Curan siempre cata-

Pedro Martínez, Mariana Sorzano,
Juan Pons Roselló, Santos T. Gutié-

De Puerto Rico.—Baldomero Menéndez,
José Suárez, Manuela Méndez, Da-

Noticias

FRANCISCO SETIEN
Especialidad en las enfermedades
de la nariz, garganta y oídos

El día 30 del pasado fué víctima de
la astucia de un timador un acreditado

Entre tanto, en la casa de la calle de
Castelar se había recibido otro aviso

Llegó el aprendiz de la joyería e hizo
entrega a la sirvienta de las alhajas,

Hizo entrega de los alfileres el chico,
quedando en volver a recoger las que

Momentos después de haberse des-
pedido el aprendiz, otro nuevo aviso

La sirvienta, viendo que no era el
mismo muchacho de antes se negó a

La policía ha teleografiado a todas
partes sin que hasta la fecha se ha

Luis Ruiz Zorrilla
Especialista en oídos, nariz y gar-
ganta.

Jarabe ROTHUAR
CURA LA TOS

En un establecimiento del Paseo de
Pereda penetró un sujeto llamado José

Mareas.
Pleamares, a las 5,2 mañana y 5,21
tarde.

Doctor Santiuste Buega
GARGANTA, NARIZ Y OÍDOS

Una caída.
Pilar Saavedra, de sesenta y nueve

En el sorteo celebrado en Torrele-
vega, ante el notario don Mariano Mu-

Pastillas BOLIVAR
PREDORALES
Calman rápidamente la-
tos. Curan siempre cata-

ELIXIR ESTOMACAL
Le Saiz de Carlos (STOMALIX)
Es recetado por los médicos de las cinco partes del mundo porque toni-
fica, ayuda a las digestiones y abre el apetito, curando las molestias del
ESTÓMAGO E
INTESTINOS
el dolor de estómago, la dispepsia, las acedias, vómitos, inapetencia,
diarreas en niños y adultos que, á veces, alternan con estreñimiento,
dilatación y úlcera del estómago, etc. Es antiséptico.
De venta en las principales farmacias del mundo y en Serrano, 30, MADRID,
desde donde se ramiten folletos á quien los pida.

Doctor Valle
Aparato digestivo y Medicina ge-
neral.

Consulta de once y media a una
BAILEN, NUM. 2; segundo

Alcoholismo.
En la Casa de Socorro fué asistido
ayer Miguel Avendaño, de veintitrés

La Caridad de Santander.
El movimiento en el Asilo, en el día
de ayer, fué el siguiente:

Barómetro a O.° y al nivel
del mar ..... 759 3
Temperatura al sol ..... 5 0

Santiago García Quintanilla
MEDICO CIRUJANO
Huesos, músculos, articulaciones.

VIUDA DE UZCUDUN
Padilla, 24, 26 y 28.
Tel. 61-SANTANDER.

Vinos finos de mesa.—Rioja
S. José, 12 biltas 4 50 24 1 2 5 50
S. Jacinto, 5 50 7

Jarabe ROTHUAR
CURA LA TOS

En un establecimiento del Paseo de
Pereda penetró un sujeto llamado José

Espectáculos

Salón Pradera
Funciones por la Compañía cómico-dramá-
tica de Ricardo Puga.

Sala Narbón
Desde las tres, estreno del noveno y dé-
cimo episodio de la interesante serie americana

Desde las seis, estreno de la artística pel-
lícula "La princesa de Bagdad", en cinco par-

Bolsas

DE MADRID
Cierre de la tarde
Exterior serie F ..... 77 80 77 70

DE BILBAO
1 de febrero.

Fondos públicos
4 por 100 Interior, serie D, a 78 30, y E a
77 60.

Acciones
Banco de Bilbao, 2 495 pesetas.
Unión Minera, a 920 975 y 970 fin del co-

Obligaciones
Ferrocarril del Norte, 1.ª serie, a 66 75.

Operaciones de la plaza
ACCIONES
Banco Mercantil, pesetas 10 000 a 810.

Obligaciones
Ferrocarril Madrid a Zaragoza y Alicante,
serie E, a 89 85

DE BILBAO

UN ENVENENAMIENTO
Una joven llamada Carolina Pérez,

En la declaración que prestó ante el
jefe asegurado que había tomado el ve-

DE UN SUCESO
Ha sido dada de alta en el Hospital

LA ASOCIACION DE LA PRENSA
En el Hotel Arana se reunieron hoy

LOS COMISIONADOS VASCOS
En el expreso de esta mañana han re-

UN HOMBRE MUERTO
En una taberna del barrio de Castre-

BRACHAS
Esta mañana fueron recogidas en la

BILLETES FALSOS
La Policía ha detenido a un sujeto



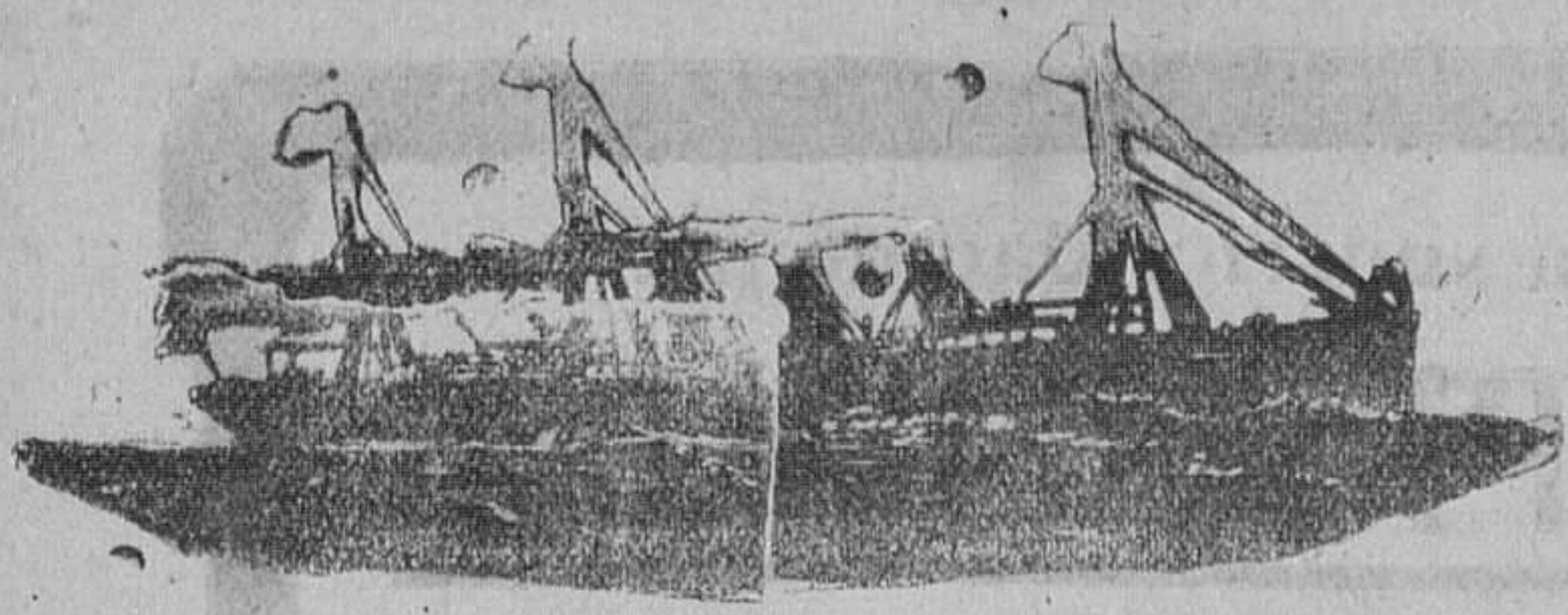

Vapores correos españoles  
DE LA  
**Compañía Transatlántica**

Línea de Cuba y México

El 19 de febrero, a las tres de la tarde, saldrá de Santander el vapor

**Reina María Cristina**

Su capitán, don Juan Comellas,

admitiendo pasaje y carga para Habana solamente.

PRECIOS DEL PASAJE EN TERCERA ORDINARIA

Para HABANA: 310 pesetas, 12'60 de impuestos y 2'50 de gastos de desembarque.

Línea del Río de la Plata

En la PRIMERA DECENA DE FEBRERO saldrá de Santander el vapor

**Santa Isabel**

para transbordar en Cádiz al

**Infanta Isabel de Borbón**

(de la misma Compañía), admitiendo pasaje con destino a Montevideo y Buenos Aires

Para más informes, dirigirse a sus consignatarios en Santander, señores HIJOS DE ANGEL PEREZ y COMPANIA Muelle, 36; teléfono número 63.

## Servicios de la Compañía Transatlántica

### LÍNEA DE CUBA Y MÉJICO

Servicio mensual, saliendo de Bilbao, de Santander, de Gijón y de Coruña para Habana y Veracruz (eventual). Salidas de Veracruz (eventual) y de Habana, para Coruña, Gijón y Santander.

### LÍNEA DE NEW-YORK, CUBA Y MÉJICO

Servicio mensual, saliendo de Barcelona, de Valencia, de Málaga y de Cádiz, para New-York, Habana y Veracruz (eventual). Regreso de Veracruz (eventual) y de Habana, con escala en New-York.

### LÍNEA DE VENEZUELA-COLOMBIA

Servicio mensual, saliendo de Barcelona, de Valencia, de Málaga y de Cádiz, para Las Palmas, Santa Cruz de la Palma, Puerto Rico y Habana. Salidas de Colón para Sabanailla, Curacao, Puerto Cabello, La Guayra, Puerto Rico, Canarias, Cádiz y Barcelona.

### LÍNEA DE BUENOS AIRES

Servicio mensual, saliendo de Barcelona el 4, de Málaga el 5 y de Cádiz el 7, para Santa Cruz de Tenerife, Montevideo y Buenos Aires, emprendiendo el viaje de regreso desde Buenos Aires el día 2, y de Montevideo, el 3.

### LÍNEA DE BRASIL-PLATA

Servicio bimensual, saliendo de Bilbao, Santander, Gijón, Coruña y Vigo, para Río Janeiro, Santos, Montevideo y Buenos Aires, emprendiendo el viaje de regreso desde Buenos Aires para Montevideo, Santos, Río Janeiro, Canarias, Vigo, Coruña, Gijón, Santander y Bilbao.

### LÍNEA DE FERNANDO PÓO

Servicio mensual, saliendo de Barcelona, de Valencia, de Alicante y de Cádiz, para Las Palmas, Santa Cruz de Tenerife, Santa Cruz de la Palma y puertos de la costa occidental de África. Regreso de Fernando Póo, haciendo las escalas de Canarias y de la Península indicadas en el viaje de ida.

Además de los indicados servicios, la Compañía Transatlántica tiene establecidos los especiales de los puertos del Mediterráneo a New-York, puertos del Cantábrico a New-York, y la Línea de Barcelona a Filipinas, cuyas salidas no son fijas y se anunciarán oportunamente en cada viaje.

Estos vapores admiten carga en las condiciones más favorables, y pasajeros, a quienes la Compañía de alojamiento muy cómodo y trato esmerado, como ha acreditado en su dilatado servicio. Todos los vapores tienen Telegrafía sin hilos.

También se admite carga y se expiden pasajes para todos los puertos del mundo servidos por líneas regulares.

## Sociedad Hullera Española

Barcelona

CARBONES DE LAS MINAS DE ALLEN (ASTURIAS)

Consumido por las Compañías de ferrocarriles del Norte de España, de Medina del Campo a Zamora y Orense a Vigo, de Salamanca a la frontera portuguesa y otras Empresas de ferrocarriles y tranvías a vapor, Marina de guerra y Arsenales del Estado, Compañía Transatlántica y otras empresas de navegación nacionales y extranjeras. Declarados similares al Cardiff por el Almirantazgo portugués.

Carbones de vapor.—Menudo para fraguas.—Aglomerados.—Kook para usos metalúrgicos y domésticos. Háganse los pedidos a la

Sociedad Hullera Española. BARCELONA



VINO DE PEPTONA ORTEGA

Es el mejor tónico y nutritivo para convalecientes y personas débiles.

Recomendado contra la inapetencia, malas digestiones, anemia, tisis, raquitismo.

Pídase en farmacias y en la del autor, León, 13, Madrid.

## SOLUCIÓN PAUTAUBERGE

al Clorhidro-Fosfato de Cal Granulado

El remedio de las ENFERMEDADES del PECHO

de las TOSES RECENTES Y ANTIGUAS

que cura: LA BRONQUITIS CRÓNICA

### Agendas Bailly-Baillièrre para 1919

<b>Agenda de Cuba</b> CONTIENE: Mapa en blanco para anotaciones de ingresos y gastos, con importantes datos, muy apreciados en oficinas de Banca, Comercio, postales, etc. Cuatro ediciones oceánicas. Madrid, 3,00; 3,50 y 4,00 pesetas. Provincia, 0,50 más. Cuatro ediciones completas. Madrid, 5,00; 6,00, 7,25 y 8,00 pesetas. Provincia, 0,50 más.	<b>MEMORANDUM</b> DE LA <b>Compañía</b> CONTIENE: Cuatro copias. Impresión de los gastos, ingresos, etc., y copia de los recibos de los proveedores. Y al tener a que se añaden los múltiples recibos en que se documenta la vida moderna. PRECIOS Madrid, 2,50 y 4,00 pesetas. Provincia, 0,50 más.	<b>Agenda de Coruña</b> CONTIENE: Mapa en blanco para anotaciones de ingresos y gastos, con importantes datos, muy apreciados en oficinas de Banca, Comercio, postales, etc. Cuatro ediciones oceánicas. Madrid, 3,00; 3,50 y 4,00 pesetas. Provincia, 0,50 más. Cuatro ediciones completas. Madrid, 5,00; 6,00, 7,25 y 8,00 pesetas. Provincia, 0,50 más.	<b>Agenda de Baleares</b> CONTIENE: Mapa en blanco para anotaciones de ingresos y gastos, con importantes datos, muy apreciados en oficinas de Banca, Comercio, postales, etc. Cuatro ediciones oceánicas. Madrid, 3,00; 3,50 y 4,00 pesetas. Provincia, 0,50 más. Cuatro ediciones completas. Madrid, 5,00; 6,00, 7,25 y 8,00 pesetas. Provincia, 0,50 más.	<b>Agenda de Galicia</b> CONTIENE: Mapa en blanco para anotaciones de ingresos y gastos, con importantes datos, muy apreciados en oficinas de Banca, Comercio, postales, etc. Cuatro ediciones oceánicas. Madrid, 3,00; 3,50 y 4,00 pesetas. Provincia, 0,50 más. Cuatro ediciones completas. Madrid, 5,00; 6,00, 7,25 y 8,00 pesetas. Provincia, 0,50 más.
--	---	--	--	---

Pedidos: CASA EDITORIAL BAILLY-BAILLIÈRRE, Edifici de l'Industria, 11, i Plaça de Sant Joan, 11.—BARCELONA

Y en todas las Librerías, Papelerías y Oficinas de Escriorio.

Librería, Papelería y Objetos de Escritorio  
CENTRO DE SUSCRIPCIONES, REVISTA DE MODAS Y LABORES  
CUADROS Y GROMOS, JUGUETERIA.  
NOVEDADES EN POSTALES

## LA CARPETA

VARIEDAD DE ARTICULOS. PAPELES FINOS Y DE EMBALAJES  
LECTURA A DOMICILIO POR SUSCRIPCIONES  
1.500 VOLUMENES, DOS PESETAS MENSUALES

Escaleras del Puente (debajo de la confitería Varona). SANTANDER

### SOLUCIÓN BENEDICTO

## CREOSOTAL

Inhibe contra la Tuberculosis, Gonorrea, artrosis, Bronquitis y Debilidad general.

Preparado Dr. Benedict, San Sebastián, Vizcaya, España, y en venta en principales farmacias y droguerías.

## POLVOS DE ABISINIA EXIBARD

Sin Opi ni Morfina  
Muy eficaces contra

## ASMA

Catarro — Opresión  
y todas afecciones espasmódicas de las vías respiratorias.

38 Años de Eficacia. — Med. Oro y Plata.

J. FERRÉ, BLOTIERE & Co  
6, Rue Dombasle, 6  
PARIS

TODAS FARMACIAS

## PAGÉS

### CUTIS MATE Y FINO

(PRODUCTOS SERIOS)

BLANQUEA Y SUAVIZA EL CUTIS.

POLVOS TERCIPELO 12'50

PARA AJERCIDELAR LA CARA

LISERONS DE CORDOUE 6'50

DISIPA EL BRILLO DE LA CARA

CREMA DEESSE 12'50

VEGETAL PARA TEATROS Y SOIREE'S

PASTILLA PARA LA NAZIZ

MIEL CARMANSSO 15'50

DESTRUYE ABUGAS Y PATAS DE GALLO

LAITYS 7'50

SUAVIZA Y BLANQUEA LAS MANOS

SUCURSAL S  
BARCELONA.  
CLARIS 24  
ZARAGOZA. COSO 88

## Patatas

encarnada, amarilla, grande, escogida, a 32 pesetas los 100 kilos.  
Encarnada amarilla, chiquita, para siembra-semilla, muy especial, a 30 pesetas 100 kilos.  
No hay mejores ni más baratas en España. Servicio a domicilio. 100, 50, 25 y 10 kilos.  
Puerta la Sierra, 23. Almacén de patatas.

### Se venden

A cuatrocientos metros del camino real, en la villa de Selaya, barrio de Barcenilla, veintitrés árboles de roble, entre cuarenta y cincuenta y cinco, pies bastante gruesos. Informes: F. Fernández Sainz, de Selaya.

### Se venden 12 bocoyes de roble bueno

Burgo, 19. Fábrica de Ilcores.

## La Atalaya

Corresponsales en todos los pueblos de la provincia de Santander

## ESTÓMAGO ARTIFICIAL!

desaparecen las dispepsias, gastralgias, catarros gástricos, etc., etc.

Rehécense como falsificadas las cajas que no lleven la firma de los concesionarios para España **J. URIACH Y C.ª - Barcelona**

PÍDASE EN LAS MEJORES FARMACIAS Y DROGUERÍAS

### La experiencia demuestra que los chocolates y dulces Matías López Son los mejores del mundo

## Matías López

PEDIDOS EN TODOS LOS ULTRAMARINOS Y CONFITERIAS

**TE CHAMBARD** es el remedio de mayor renombre en Francia, desde 50 años, contra el estreñimiento, el vómito gástrico, la bilis y la acritud de la sangre.

## Servicios públicos

**SANTANDER-MADRID**  
Correos.—Salidas de Santander a las 16'27, para llegar a Madrid a las 8'40.  
Salida de Madrid a las 17'25, para llegar a Santander a las 8.  
Mixtos.—Salida de Santander a las 7'23, para llegar a Madrid a las 6'40.  
Salida de Madrid a las 7'10, para llegar a Santander a las 16'40.

**SANTANDER-BILBAO**  
Salidas de Santander, a las 8'15 y 16'45, para llegar a Bilbao a las 12'16 y 20'47.  
Salidas de Bilbao a las 7'40 y 16'50, para llegar a Santander a las 11'38 y 20'51.

**SANTANDER-MARRON**  
Salidas de Santander a las 17'35, para llegar a Marrón a las 19'38.  
Salidas de Marrón a las 7'20, para llegar a Santander a las 9'30.

**SANTANDER-LIERGANES**  
Salidas de Santander a las 8'55, 12'45, 14'55, y 19'45.  
Salidas de Liérganes, a las 7'25, 11'20, 14 y 16'20.

**SANTANDER-OREJO**  
Salida de Santander, a las 17'35.  
Salida de Orejo, a las 8'51.

**SANTANDER-ONTANEDA**  
Salidas de Santander a las 10 y a las 17'10, para llegar a Ontaneda a las 12'05 y 19'16.  
Salidas de Ontaneda a las 7'28 y 13'50, para llegar a Santander a las 9'15 y 15'40.

**FERROCARRIL CANTABRICO**  
Santander Oviedo.—Salidas: 8 y 12'15.—Llegadas: 15'53 y 19'48.  
Santander Llanes.—Salida: 16'15.—Llegada: 19'55.  
Santander Cabezón.—Salidas: 19 y 19'55.—Llegadas: 20'48 y 21'44.  
Santander Torrelavega (jueves y domingos o días de mercado). Salida: 7'20.—Llegada: 8'28.  
Cabezón Santander.—Salidas: 7'15 y 12'30.—Llegadas: 16'23 y 20'34.  
Llanes Santander.—Salida: 7'55.—Llegada: 9'01.  
Torrelavega Santander (jueves y domingos y días de mercado).—Salida: 12'20.—Llegada: 13'23.

**SANTANDER-PEDREÑA-SOMO**  
De Somo para Pedreña y Santander, a las 8 y a las 9.  
De Santander para Pedreña y Somo, a las 12'30 y 15.

**SERVICIO POSTAL**  
Horas de reparto de correspondencia y servicio de oficinas

Imposición y roturación de valores declarados y paquetes postales, de 9 a 13'30.  
Certificados, de 9 a 13'30.  
Giro Postal, de 9 a 13.  
Imposiciones, Caja de Ahorros y reintegros (excepto los viernes), de 9 a 13.  
Reclamaciones de correspondencia asegurada y certificada, de 9 a 11.  
Lista y Apartados: de 8 a 8'30 y de 10 a 10.

Reparto a domicilio del correo de Madrid, mixto de Valladolid y Asturias, a las 10.—Correo de Bilbao, Liérganes y mixto de Llanes, 12'45.—Correos de Asturias, Bilbao, Liérganes y Ontaneda, 18'36.  
Los domingos se hace solamente el reparto a las 12'30.

**OFICINAS PÚBLICAS**  
Aduana: de nueve a una y de tres a seis.  
Ayuntamiento, Plaza de Pl y Margall: de nueve a una y de cuatro a seis.  
Avance Catastral de la Riqueza Urbana, Plaza de la Constitución, A. tercero: de diez a una.  
Audiencia, Plaza de la Constitución: de nueve a una.  
Banco Mercantil, Hernán Cortés: de nueve a una.  
Banco de Santander, Muelle, 2: de nueve a una.  
Banco de España, Velasco, 3: de diez a dos.  
Biblioteca municipal, salón de lectura: de cuatro a ocho de la tarde.  
Cámara oficial Agrícola, Muelle, 31, entresuelo: de nueve a una y de tres a seis.  
Cámara de la Propiedad Urbana, Hernán Cortés, 1, entresuelo: de diez a una y de cuatro a seis.  
Comandancia de Marina y prácticos del puerto, calle de Castelar: de diez a una.  
Cámara de Comercio, Eugenio Gutiérrez, 5: de nueve a doce y media y de tres y media a siete.—Horas de consulta: secretario, de cuatro a seis; letrado asesor, de cinco y media a seis y media; legislación de Aduanas, de cuatro a cinco; contribuciones, arbitrios e impuestos, de cinco a seis; seguros, incendios y accidentes del trabajo, de cuatro a cinco; transportes, terrestres y marítimos, de cuatro y media a cinco y media.  
Comandancia de Carabineros, Alameda Primera, 28: de nueve a una.  
Compañía Arrendataria de Tabacos y Giro Mútuo, General Espartero, 3, entresuelo: de nueve a una y de tres a cinco.  
Delegación de Hacienda, calle de la Ribera: de nueve a dos.  
Dispensario Antituberculoso. Consulta para pobres.—Adultos: lunes, miércoles y viernes, de cinco a seis; para garganta, nariz y oídos: martes y sábados, de diez a doce y de cuatro a cinco; miércoles y sábados, de tres a cuatro.—Niños: de tres a cuatro los miércoles y sábados.  
Diputación (Palacio del Banco Mercantil): de nueve a una y de dos a cinco y media.  
Decanato Consular, Muelle, 23: de nueve a una y de tres a cinco y media.  
Escuela de Artes e Industrias, calle de Sevilla: de nueve a una y de tres a seis.  
Escuela Superior de Comercio, calle de Magallanes. Secretaría, de nueve a doce y media.  
Estadística General, Santa Lucía, número 11, segundo.  
Gobierno militar, Avenida de los Infantes don Carlos y doña Luisa: de nueve a una.  
Instituto General y Técnico, calle de Santa Clara: de nueve a una y de tres a seis.  
Instrucción Pública, Magallanes, planta baja de la Escuela Superior de Comercio.  
Juzgado del Este, Escuela, de Numancia.—Instancia e Instrucción, de diez a una.—Municipal (secretaría), de diez a una.—Audiencia pública, a las once de la mañana.—Registro civil, de diez a dos.  
Juzgado del Oeste: San Francisco, 23, tercero.—Primera instancia municipal (secretaría), de diez a una.—Audiencia pública, a las cuatro de la tarde.—Registro civil, de diez a una y media.—(En este Juzgado están las oficinas de la Junta Electoral del Censo).  
Junta de Obras de Puerto, Muelle, 34: de diez a una y de cuatro y media a siete.  
Montes (Jofatura forestal), Florida, 1, tercero: de nueve a una y de cuatro a siete.—Sección facultativa de Montes.  
Torrelavega, 1, tercero: de nueve a una.  
Obispaño, Ruamayor: de diez a una.  
Recaudación de Contribuciones, Puente, 1, de nueve a una y de tres a seis.  
Real Club Automovilista, Muelle, 31, de nueve a una y de tres a seis.  
Zona de Reclutamiento y Caja de Reclutas, Santa Clara, 7, segundo: de diez a una.