

# Vapores correos españoles DE LA Compañía Trasatlántica

## Línea de Cuba y Méjico

Salidas fijas todos los meses el día 19, á las tres de la tarde  
El día 19 de junio, saldrá de Santander el vapor

### Reina María Cristina

su capitán don Felipe Hazas  
para HABANA y VERACRUZ, ADMITIENDO PASAJE Y CARGA

#### PRECIO DEL PASAJE EN TERCERA ORDINARIA

Para Habana..... pesetas 225, 11 de impuestos y 5 de gastos de desembarque.  
Para Santiago de Cuba. (en combinación con el ferrocarril), pesetas 300, 11 de impuestos y 5 de gastos de desembarque.  
Para Veracruz..... 250 pesetas y 5 de impuestos.

## Línea del Río de la Plata

Salidas fijas todos los meses el día último  
El día 30 de junio, á las once de la mañana, saldrá de Santander el vapor

### Cataluña

admitiendo pasajeros de tercera clase (con transbordo en Cádiz al nuevo vapor, de tres hélices

### Reina Victoria Eugenia

de la misma Compañía, con destino á Montevideo y Buenos Aires.  
Precios desde Santander hasta Montevideo y Buenos Aires, CIENTO SESENTA PESETAS, incluidos impuestos.  
Para más informes en Santander: Sres. Hijos de Angel Pérez y Compañía, Muelle, número 36.—Teléfono número 65.

# SERVICIOS DE LA

# Compañía Trasatlántica

## Línea de Buenos Aires

Servicio mensual, saliendo de Barcelona el 5, de Málaga el 5 y de Cádiz el 7, directamente para Santa Cruz de Tenerife, Montevideo y Buenos Aires, emprendiendo el viaje de regreso desde Buenos Aires el día 1 y de Montevideo el 2, directamente para Canarias, Cádiz y Barcelona. Combinación por transbordo en Cádiz con los puertos de Galicia y Norte de España.

## Línea de New-York, Cuba y Méjico

Servicio mensual, saliendo de Génova el 21, de Barcelona el 25, de Málaga el 28 y de Cádiz el 30, directamente para New-York, Habana, Veracruz y Puerto Méjico. Regreso de Veracruz el 27 y de Habana el 30 de cada mes, directamente para New-York, Cádiz, Barcelona y Génova. Se admite pasaje y carga para puertos del Pacífico con transbordo en Puerto Méjico, así como para Tampico con transbordo en Veracruz.

## Línea de Cuba y Méjico

Servicio mensual á Habana, Veracruz y Tampico, saliendo de Bilbao el 17, de Santander el 19, de Gijón el 20 y de Coruña el 21, directamente para Habana, Veracruz y Tampico.  
Salidas de Tampico el 13, de Veracruz el 18 y de Habana el 20 de cada mes, directamente para Coruña, Gijón y Santander.  
Se admite pasaje y carga para Castañeta y Pacifico, con transbordo en Habana al vapor de la línea de Venezuela-Colombia.  
Para este servicio rigen rebajas especiales en pasajes de ida y vuelta, y también precios convencionales para camarotes de lujo.

## Línea de Venezuela-Colombia

Servicio mensual, saliendo de Barcelona el 10, el 11 de Valencia, el 13 de Málaga y de Cádiz el 15 de cada mes, directamente para Las Palmas, Santa Cruz de Tenerife, Santa Cruz de la Palma, Puerto Rico, Puerto Plata (facultativa), Habana, Puerto Limón y Colón, de donde salen los vapores el 12 de cada mes para Sabánilla, Curacao, Puerto Cabello, La Guayra, etc.—Se admite pasaje y carga para Veracruz y Tampico, con transbordo en Habana. Combina por el ferrocarril de Panamá con las Compañías de Navegación del Pacífico para cuyos puertos admite pasaje y carga con billetes y conocimientos directos. También carga para Maracabo y Coro, con transbordo en Curacao, y para Cumaná, Carápano y Trinidad, con transbordo en Puerto Cabello.

## Línea de Filipinas

Trece viajes anuales, arrancando de Liverpool y haciendo las escalas de Coruña, Vigo, Lisboa, Cádiz, Cartagena y Valencia para salir de Barcelona cada cuatro miércoles, ó sea: 9 enero, 5 febrero, 5 marzo, 2 y 30 abril, 23 mayo, 25 junio, 25 julio, 20 agosto, 17 septiembre, 15 octubre, 12 noviembre y 10 diciembre, directamente para Port-Said, Suez, Colombo, Singapur, Ho-Ilo y Manila.—Salidas de Manila cada cuatro martes, ó sea: 23 enero, 25 febrero, 25 marzo, 23 abril, 20 mayo, 17 junio, 15 julio, 12 agosto, 9 septiembre, 7 de octubre, 4 noviembre y 2 y 30 diciembre, directamente para Singapur y demás escalas intermedias que á la ida y hasta Barcelona, prosiguiendo el viaje para Cádiz, Lisboa, Santander y Liverpool.—Servicio con transbordo para y de los puertos de la costa oriental de África, de la India, Java, Sumatra, China, Japón y Australia.

## Línea de Fernando Poo

Servicio mensual, saliendo de Barcelona el 2, de Valencia el 5, de Alicante el 4, de Cádiz el 7, directamente para Tánger, Casablanca, Mazagán, Las Palmas, Santa Cruz de Tenerife, Santa Cruz de la Palma y puertos de la costa occidental de África.  
Regreso de Fernando Poo el 5, haciendo las escalas de Canarias y de la Península indias en el viaje de ida.

Estos vapores admiten carga, en las condiciones más favorables, y pasajeros, á quienes la Compañía da alojamiento muy cómodo y trato esmerado, como ha acreditado en su dilatado servicio.  
También se admite carga y se expiden pasajes para todos los puertos del mundo, servicios regulares.  
La Empresa puede asegurar las mercancías que se embarquen en sus buques.  
Para rebajas á familias, precios especiales por camarotes de lujo, rebajas en pasajes de ida y vuelta y demás informes que puedan interesar al pasajero diríjase á las Agencias de la Compañía.  
**Avisos importantes.**—Rebajas en los fletes de exportación.—La Compañía hace rebajas de 30 por 100 en los fletes de determinados artículos, de acuerdo con sus vigentes disposiciones para el servicio de comunicaciones marítimas.  
**Servicios comerciales.**—La sección de estos servicios tiene establecida la Compañía se encarga de trabajar en Ultramar los muestrarios que le son entregados y de la colocación de los artículos cuya venta, como casayo, desean hacer los exportadores.  
Para más informes en Santander: Sres. Hijos de Angel Pérez y Compañía, Muelle, número 36.—Teléfono número 65.

# Sociedad Hullera Española BARCELONA

Carbones de las minas de Aller (Asturias)

Consumido por las Compañías de ferrocarriles del Norte de España, de Medina de Campo á Zamora y Orense á Vigo, de Salamanca á la frontera portuguesa y otras Empresas de ferrocarriles y tranvías á vapor, Marina de Guerra y Arsenales del Estado, Compañía Transatlántica y otras Empresas de navegación nacionales y extranjeras. Declaradas similares á Cardiff por el Almirantazgo portugués.  
Cárbon de vapor.—Menudos para fraguas.—Aglomerados.—Cok para usos metalúrgicos y domésticos.  
Háganse los pedidos á la

## SOCIEDAD HULLERA ESPAÑOLA

Pelayo, 5, bis, Barcelona, ó á sus agentes: en Madrid, don Ramón Topete, Alfonso XII 16.—Santander, Sres. Hijos de Angel Pérez y Compañía.—Gijón y Avilés, agentes de la Sociedad Hullera Española.—Valencia, don Rafael Toral.  
Para otros informes y precios, diríjase á las oficinas de la  
Sociedad Hullera Española.—BARCELONA.

# ZAMPIRONI

MATA MOSQUITOS

Perfume higiénico y desinfectante. Preservador de toda clase de miasmas.  
Desconfiada de las imitaciones y falsificaciones.  
De venta en todas partes.  
AGENTES EN ESPAÑA  
J. URIACH Y C.ª-Barcelona

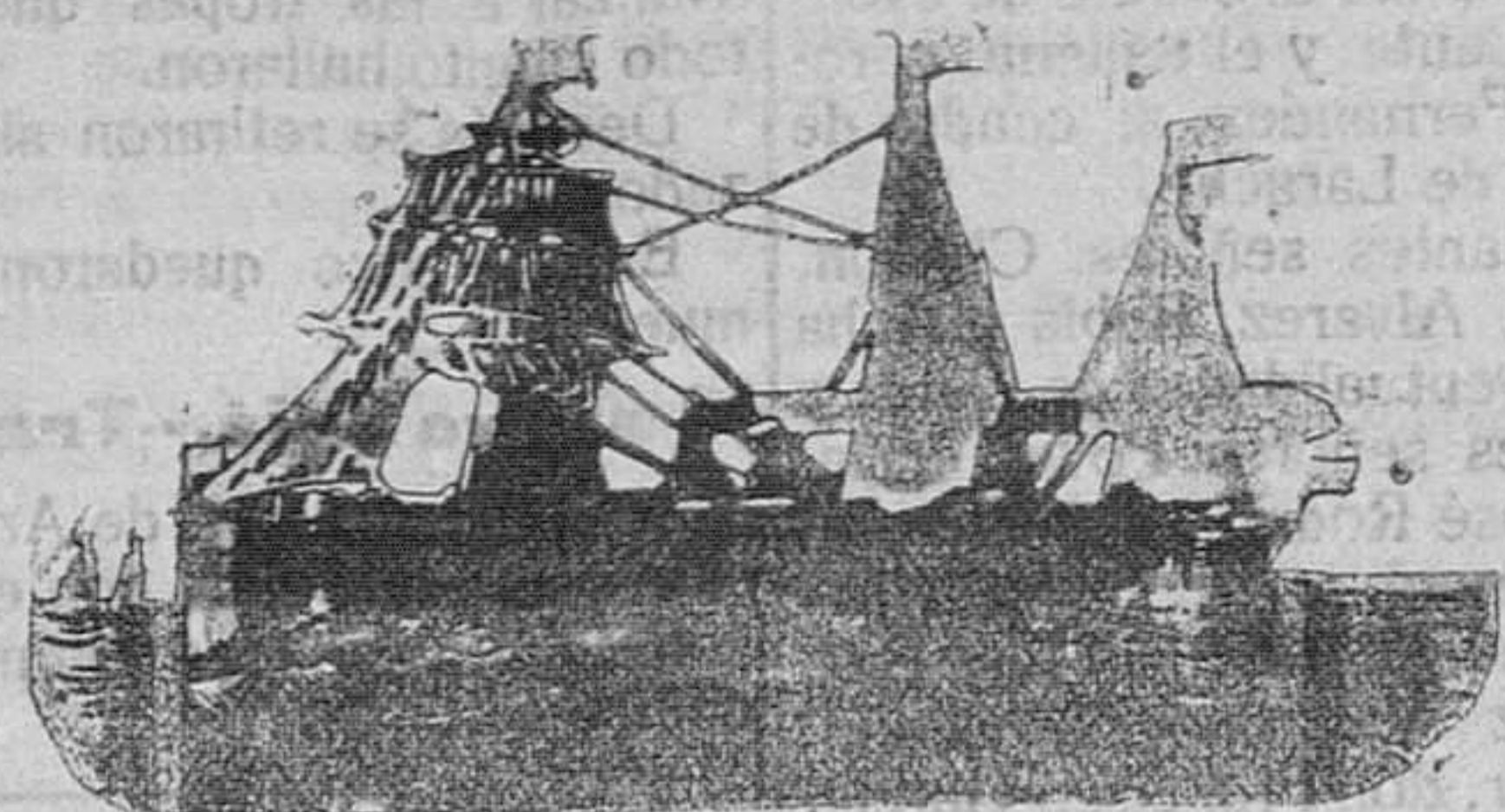

# VAPORES CORREOS FRANCESES

## Viajes los más rápidos y directos A LA HABANA Y VERACRUZ

El 28 de junio saldrá de Santander el magnífico y rápido vapor

### La Navarre

#### PRECIO DEL PASAJE

PARA HABANA		PARA VERACRUZ	
En cámara, desde.....	625 pesetas.	En cámara desde.....	675 pesetas.
En tercera preferente.....	425 —	En tercera preferente.....	450 —
En tercera ordinaria.....	225 —	En tercera ordinaria.....	250 —

más los impuestos y gastos de desembarque.

Para Colón, Puerto Limón y escalas saldrá el 28 de junio de 1915, el vapor

### Guadeloupe

con correspondencia y admitiendo pasajeros de 1.ª y 2.ª clase y 5.ª preferencia y 5.ª ordinaria para Venezuela y Colombia directamente, y con transbordo en Colón, Panamá para los puertos del Pacífico.  
A bordo de todos los trasatlánticos de esta Compañía se habla el español; está instalada la telegrafía sin hilos y llevan cocineros y camareros españoles.  
Para informes y billetes de pasaje, diríjase á los señores

Vial Hijos. — Muelle, núm. 26

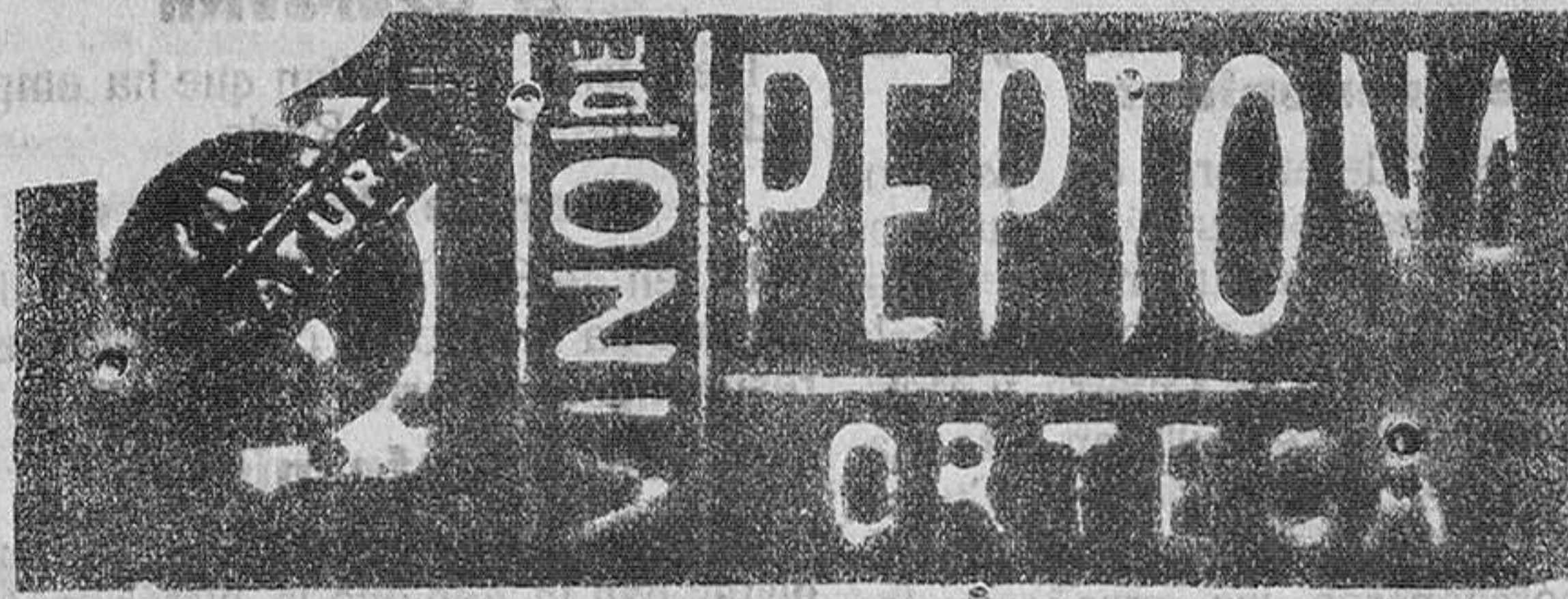

Medalla de oro en el IX Congreso Internacional de Higiene y Demografía, y en la Exposición Universal de Bruselas de 1910.  
Para convalecientes y personas débiles es el mejor tónico y nutritivo. Insipiente, mal digerible, anémia, tisis, raquitismo, etc. Farmacia ORTEGA, LEON, 13, MADRID. Laboratorio Puente Vallecas.  
De venta en las principales Farmacias

# ESTÓMAGO ARTIFICIAL

Miles de curados certifican que a los tres días de usar el  
desaparecen las dispepsias, gastralgias, catarros gástricos, etc., etc.  
Rechácense como falsificadas las cajas que no lleven la firma de los concesionarios  
para España J. URIACH Y C.ª-Barcelona  
Pídase en las mejores farmacias y droguerías

# La Sociedad ELECTRA DE VIESGO

hace gratis las instalaciones de base fija ó tanto alzado á los particulares y comerciantes. Además, efectúa, también gratis, las de contador á los comercios, cafés y establecimientos similares.  
Hemos contratado la ejecución de todos estos trabajos con la importante casa instaladora de don Jaime Ruiz. En su tienda de la plaza de la Aduana, 1, se hace la suscripción de pólizas de abono y facilitarán amplios detalles sobre las tarifas que se aplican para el consumo de fluido y cuantos otros datos se deseen.  
El mismo Sr. Ruiz se encarga de hacer toda clase de instalaciones eléctricas de luz, timbres, teléfonos ó pararrayos, y cuenta en su citado establecimiento con un gran surtido en todo el material necesario para estos trabajos, lámparas de las mejores marcas conocidas y en aparatos decorativos, cristalería, etc.

# ANEMIA-CLOROSIS

APROBACIÓN DE LA ACADEMIA DE MEDICINA DE PARIS

## Pildoras y Jarabe BLANCARD

Nonato Dosis: 2 ó 6 Pildoras / 1 ó 3 Cucharadas

DEBILIDADES-ESCRÓFULAS

# ¿TENEISTOS?

DEBEIS USAR SIEMPRE LAS TAN CONOCIDAS Y ACREDITADAS

# PASTILLAS GÜNT.

NO CONTIENEN OPIO MORFINA NI COCAINA Y POR LO TANTO SON TÓXICAS UNA PESETA LA CAJA.

En todas las farmacias y droguerías de ESPAÑA.  
Agentes gen.<sup>l</sup> Sres. FORMIGUERA Y C.  
RAMBLA CAVALERÍA, 5. 2.ª BARCELONA.

# LA ZAPITA

Lactaria proveedora del Sanatorio de Madrid  
Martillo, núm. 2

**ALQUILO** CASA AMU-BLADA en lo mejor del Sardinero, frente á la playa de La Concha.  
Intero mar: Virgilio Carro, Isabel II, núm. 4, Comercio de Tejedós.—Santander.

## Se arriendan dos hoteles

Uno amplio, con jardines y huerta, y otro pequeño, de nueva construcción, con hermosa huerta; ambos próximos á la población.  
San Francisco, 10, «El Louvre», informar

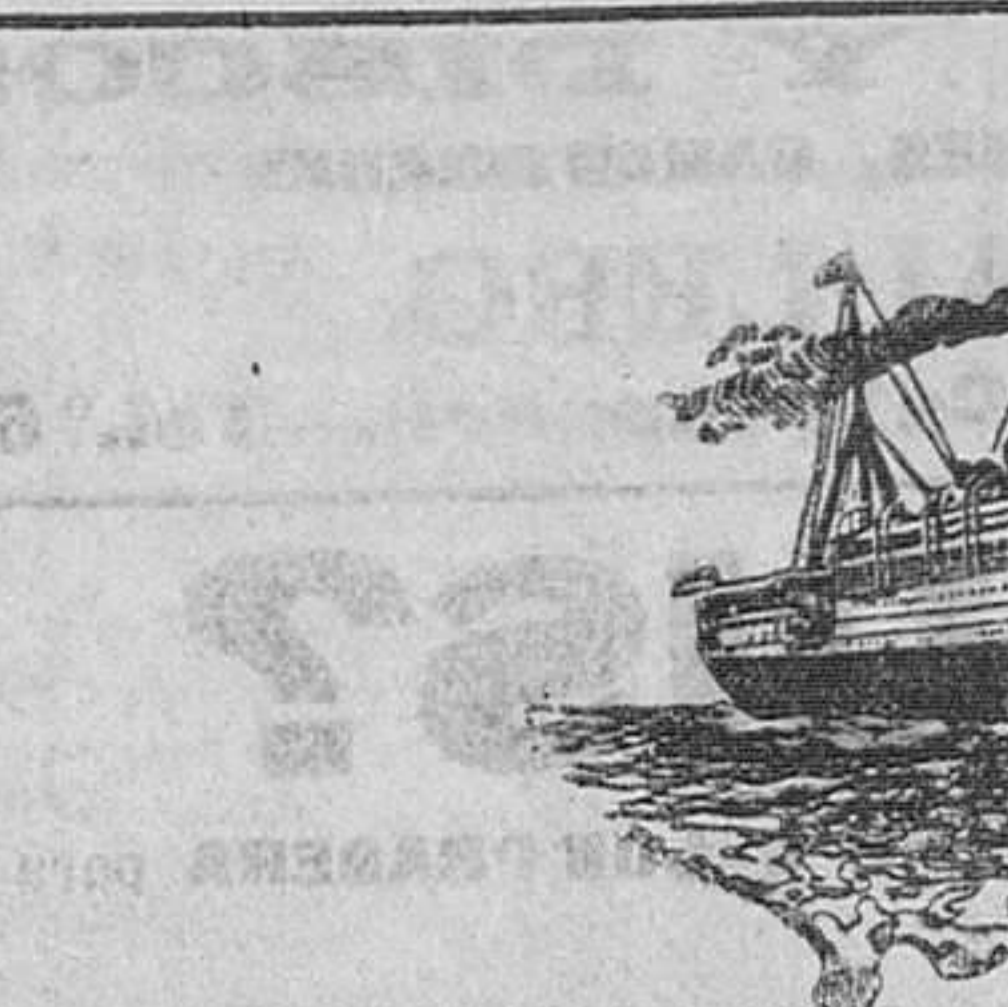

# Hamburg - Amerika - Linie

Vapores correos alemanes  
Servicio bimensual  
entre Santander, Habana, Veracruz, Tampico y Puerto Méjico

SALIDAS FIJAS LOS DIAS 3 Y 20 DE CADA MES  
PROXIMAS SALIDAS PARA

## Habana, Veracruz, Tampico y Puerto Méjico

3 de julio, vapor **Dania**  
20 de julio, vapor **Corcovado**  
3 de agosto, vapor **Grunewald**  
20 de agosto, vapor **Fürst Bismarck**

Estos vapores admiten pasajeros, correspondencia y carga para dichos puertos, así como toda clase de mercancías, con conocimientos directos para los puertos del Pacífico con transbordo en Puerto-Méjico.

Precios de cámara muy económicos  
Precios de tercera clase

Vapores Corcovado y Fürst Bismarck  
Para Habana: Pesetas 225, 11 de impuestos y 5 de gastos de desembarque.  
Para Veracruz y Tampico: Pesetas 250 y 5 de impuestos.

Vapores Dania y Grunewald  
Para Habana: Pesetas 195, 11 de impuestos y 5 de gastos de desembarque.  
Para Veracruz y Tampico: Pesetas 225 y 5 de impuestos.

Precios de tercera preferente  
Para Habana: Pesetas 425, más los impuestos.  
Para Veracruz y Tampico: Pesetas 450, más los impuestos.

Esta clase solo la tienen los vapores *Ypranga* y *Corcovado*.  
Para informes sobre pasaje y carga diríjase á  
**Carlos Hoppe y Comp.**  
Pasaje de Pereda, 29, entresuelo.—Teléfono núm. 102

# Vapores correos españoles

## Pinillos, Izquierdo y C.ª

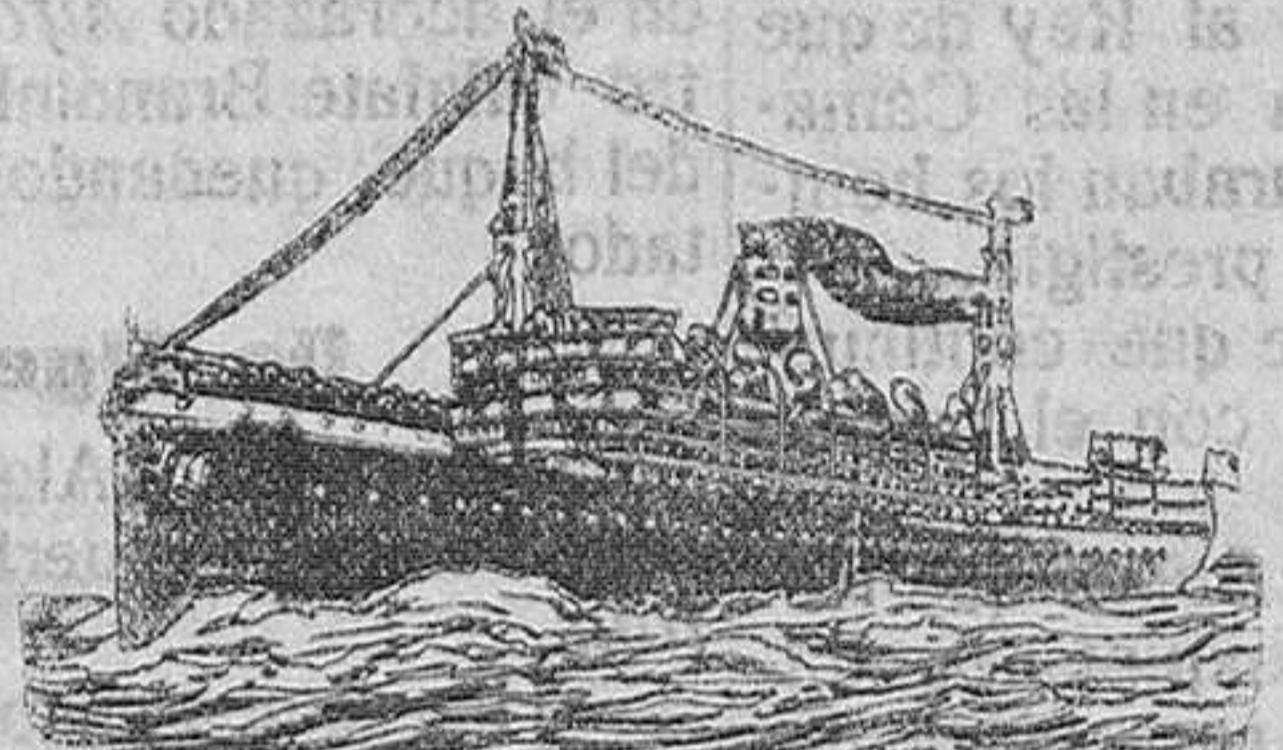

AL BRASIL, MONTEVIDEO Y BUENOS AIRES

El día 27 de junio saldrá de este puerto el vapor correo nombrado

# PÍO IX CADIZ

Precio del pasaje en tercera clase: 160 pesetas, incluso impuestos  
Para solicitar más informes diríjase al Agente general en el Norte  
**Don Francisco García**  
Pasaje de Pereda, 25.—SANTANDER

# SOLUCION PAUTAUBERGE

Clorhidro-Fosfato de Cal Creatinada  
El remedio para las ENFERMEDADES DEL PECHO más eficaces para curar las TOSAS RECIENTES Y ANTIGUAS las BRONQUITIS CRÓNICAS  
L. POUTAUBERGE, 22, Rue Veloz-Cochon, París y las Farmacias de Europa

# Servicios públicos

**Santander-Madrid**  
De Santander á Madrid.—Correo expreso, á las 4, 40 tarde y mixto á las 7,55 mañana — Llegadas á Madrid: 8,5 m. y 5,30 m. del día siguiente.—Salidas de Madrid: correo, 5,35 t.; mixto, 9,50 m.—Llegadas á Santander: 8 m. y 5,23 t. del día siguiente.  
Los lunes, miércoles y viernes circulará un tren rápido que saldrá de Santander á las 9,54 m. para llegar á Madrid á las 15,55 m.; y los martes, jueves y sábados circulará saliendo de Madrid á las 8,15 m. para llegar á Santander á las 9,5 m.  
**Santander-Barcelona**  
Trenes tranvías á las 11,45 m., 6,18 t., para llegar á Barcelona á las 1,46 t. y 8,17 m., respectivamente.  
De Barcelona á Santander.—Trenes tranvías á las 8,15 m. y 5,32 t., para llegar á Santander á las 10,20 m. y 7,45 t., respectivamente.  
**Santander-Bilbao**  
De Santander á Bilbao: á las 8,15, 12,20 (correo) y 18,55; para llegar á Bilbao á las 12,06; 16,05 y 20,35, respectivamente.  
De Bilbao á Santander: á las 7,40 (correo), 12,18 y 18,45; para llegar á Santander á las 11,51, 16,02 y 20,37, respectivamente.  
De Santander á Marrón: á las 17,20; llegadas á las 18,57.  
De Gijón á Santander: á las 7,50; llegada á las 11,05.  
De Santander á Lierganes: á las 2,55 (correo), 11,55, 14,50, 18,50; para llegar á Lierganes á las 9,52, 12,55, 15,54 y 20,51, respectivamente.  
De Lierganes á Santander: á las 7,55, 8,55, 10,20, 11,40, 15,50 y 18,05; para llegar á Santander á las 8,55, 9,55, 11,21, 12,57, 14,58 y 19,05, respectivamente.  
**Ferrocarril de Ontaneda**  
De Santander á Ontaneda: á las 8,30, 11,45 y 18; para llegar á Ontaneda á las 10,05, 13,05, 16,25 y 20, respectivamente.  
De Ontaneda á Santander: á las 7,23, 11,03, 14,51 y 18,04; para llegar á Santander á las 9,15, 12,59, 16,17 y 19,50, respectivamente.  
**Santander-Oviedo**  
Salidas.—A las 8 m. (correo) y 1,30 t. Llegadas.—A las 4,14 y 8,42 t.  
**Santander-Llanes**  
Salida de Santander: á las 6,30 t. para llegar á Llanes á las 8,55 m.  
Salida de Llanes: á las 7,55 m. para llegar á Santander á las 11,17 m.  
**Santander-Cabezón de la Sal**  
Salidas.—A las 11,55 m. (correo), y 2,51 y 7,15 t.  
Llegadas.—A las 9,6 m. y 3,31 y 7,01 t.  
**Santander-Torrelavega**  
Jueves y domingos.—Sale á las 7,20 p.m. y llega á las 12,58 t.  
**Servicio de bahía**  
Salidas de Santander á Pedraza y Somosierra: á las 11, 10 y 3 t.  
Salidas de Somosierra y Pedraza á Santander: á las 2 y 7,20 p.m.