

LIQUIDACION

HORAS DE VENTA: MAÑANA, DE 8 A 1; TARDE, DE 2 A 3

Table with 2 columns: Item description (e.g., Percales finos, Batistas finas) and Price (e.g., 0'45, 0'25). Includes a vertical label 'PRECIO UNICAVISTOS' on the left.

ISABEL II, 4 VIRGILIO CARRO ISABEL II, 4 AL LADO DE LA Sra. Vda. DE LASTRA

Advertisement for Don Jacobo Mecerilla Montes, Sobrestante de Obras Públicas. Text: 'FALLECIÓ, EL DIA 11, EN CAMPUZANO A LOS 40 AÑOS DE EDAD'. Includes a small cross icon and a portrait.

Comisión de Policía.—Dimisión del capitán de bomberos don Florencio Bedía y recompensa por sus servicios. Queda sobre la mesa...

Advertisements for 'SANTORAL' (Diary), 'CARLOS M. CONACHY DENTISTA', 'José Palacio VÍAS URINARIAS, CIRUJIA GENERAL', and 'Doctor R. F. de Calaya OCUJISTA'.

destinos públicos. Y que el periódico no ha cambiado de empresa ni de ideales, lo que quiere decir que si ocurriera una crisis favorable para los amigos, el nuevo director se vaciaría en imitar la conducta del antiguo...

Comisión de Obras.—Reforma de los dos primeros trozos del paseo de S. de Porrúa. Después de un debate en que toman parte los señores San Martín, Zamanillo, Rado y Ruiz vuelve el asunto a la Comisión.

Motivos de asombro. Creemos nosotros que a un extranjero que se dedice a leer la prensa de Madrid no le dejaría de causar bastante sorpresa la actitud y los comentarios de algunos periódicos al hablar de los sucesos de Portugal.

Ayuntamiento. Ayer celebró sesión el Ayuntamiento bajo la presidencia del alcalde señor San Martín y con asistencia de los señores Huidobro, Gómez y López del Moral, Mateo, García (E.), Ruiz, Arri, Zamanillo, Gutiérrez, Lloreda, González, Callejón, Escalante, Nardiz, Rado, Martínez, Gómez (G.), Lama, Herrera, Polo y Rivero.

Despacho ordinario. Comisión de Hacienda.—Ingresos y gastos del mes actual. Se queda enterado. Previsión de la plaza de portero mayor. Queda sobre la mesa.

Proposiciones. Se da cuenta de las siguientes proposiciones: Del señor Escalante sobre las condiciones en que han de realizarse las obras. Pasó a la comisión de Obras.

Ruegos y preguntas. Los señores García (E.), López del Moral, Polo, Rivero, Arri, Mateo, Rado y Callejón dirigen ruegos y preguntas a la Alcaldía.

¡NO ME JAGA V. REIR! De una poesía (¡¡) hermosa político-religiosa. 'El partido ultramontano le da un banquete a Ruano. Si se le ocurre escribir señor Ruano de la Soja' tiene el este que decir...

De los 'Comentarios' de 'Política republicana'. 'Olvidan sin duda estos sencillos republicanos que precisamente una de las ventajas del régimen democrático es esa higiénica divulgación, que, al permitir que se discutan públicamente gestiones y actos, ponen en actividad el pensamiento ciudadano.'

Letra menuda. En algunos periódicos, al hablar de los sucesos de Portugal, se ha dicho que a un hombre que llevaba un saco se le detuvo y se descubrió que el hombre del saco era un demandado de los religiosos y que en el saco llevaba bombas.

PARA DOMINGO FERNANDEZ UNA SUSCRIPCIÓN. La idea acogida en nuestras columnas de abrir una suscripción a favor de Domingo Fernández, el bravo mozo herido elevosamente en la manifestación católica, ha tomado cuerpo, y hoy publicamos ya la primera lista de donantes.

En el barrio de Ruzafa, de Valencia, al paso de una procesión se produjo un choque entre el público que asistía al acto religioso y un grupo de radicales que trató de perturbarlo. Y los radicales de Cádiz han hecho con otra procesión igual hazafia.

Fecha memorable. Es un deber ineludible de todo santanderino, el enviar la expresión de la más sincera gratitud al Real Cuerpo de Bomberos voluntarios con motivo de la fecha del aniversario de su fundación. El día 13 de octubre hará dieciséis años que se creó esta institución, a la que debe Santander un leal agradecimiento.

LA COLONIA ARAGONESA. Ayer la colonia aragonesa celebró con gran brillantez la fiesta de la Virgen del Pilar. A las once se cantó en la Catedral la misa Mater amabilis, del maestro Paccini. Asistió numeroso público, entre el que sobresalía toda la colonia aragonesa.

NOTAS BILBAINAS. (E NUESTRO CORRESPONSAL.) Ferretería procesada. El concejal socialista de este Ayuntamiento don Domingo Perregu, ha sido procesado por el Juzgado de Instrucción de Valmaseda, a consecuencia de ciertas frases pronunciadas en uno de los mítines menores cuando la huelga.

Los aragoneses. En la basílica de Santiago ha celebrado esta mañana, a las diez, una solemne función religiosa la colonia aragonesa residente entre nosotros. La concurrencia ha sido numerosísima.

Instrucción pública. La Junta provincial de Instrucción pública en sesión del 7 del mes actual, acordó aprobar la lista de clasificación por orden de méritos, de maestros y maestras aspirantes a desempeñar cátedras interinamente en esta provincia, y en su consecuencia, el señor gobernador, presidente, hizo los nombramientos siguientes para las escuelas que se expresan:

Maestros.—Don Juan Ruiz González, para la escuela de Heras; don Benito N. Zubizarreta, para la de Santoña; don Nicolás García y García, para la de Poñanco; don Filiberto Berto Casiano, para la de Zaritz; don Donato Hidalgo Martínez, para la de Arenas; don Esteban Rico y Rico, para la de Población; don Abundio Díez Martínez, para la de Pandillo; don Castulo Roldán Palomo, para la de Prájeo; don Laurentino Martín Diego, para la de Villaseco; don Gregorio Merino Calvo, para la de Sueso; don Vidal Revilla Velázquez, para la de Ibio y don Urbano Arnaiz Gutiérrez, para la de Roiz.

Afortunadamente, de matar toda posibilidad de República se han encargado los mismos republicanos, a quienes todos los enemigos del gorro frigio debemos estar profundamente agradecidos. No hay propaganda antirepublicana tan eficaz como la que ellos hacen.

El correspondal de un periódico madrileño en Lisboa dice que tuvo la fortuna ya es tener de asistir al asalto de la Iglesia de los Santos y que el espectáculo le pareció maravilloso desde el punto de vista artístico. Ese correspondal parece maravillosamente bárbaro. Desde el punto de vista artístico también.

Los conservadores. Se me ha dicho que los elementos conservadores y otros se proponen enviar mañana telegramas y tarjetas de felicitación a los señores Maura y Llauro, como contramanifiestación a los actos radicales anunciados.

Mañana se celebrará en el Frontón Escalada un mitin para conmemorar el fallecimiento de Ferrer. Se ha prohibido, por la autoridad, que se hagan inscripciones, se den gritos subversivos y se intente manifestación de ningún género. El delegado que vaya al mitin, llevará ordenes para no permitir ningún ataque, por velado que sea, al Ejército.



**Gran Fotografía**  
**Claudio Gómez**  
 No hay quien haga ampliaciones tan bien hechas ni tan baratas como Claudio Gómez. Tiene un stock de 40.000 postales superiores desde tres pesetas hasta doce. Teniendo enormes existencias para la confección de más de 80.000 fotografías de todas clases, esta casa anuncia grandes rebajas de precios nunca vistos por ser una verdadera sorpresa.  
 Revisar tarjetas superiores americanas trabajo garantizado seis pesetas. No retratar en otra parte sin antes visitar esta casa.  
**Claudio Gómez Martillo, 2.—Santander**

**Pablo de la Vega Quintanilla**  
**Dentista**  
 Hernán-Cortés, 5 (Arco de Dóriga)

**R. Presmanes** dentista  
 Puente, 1, duplicado, principal.

**NOTICIAS**  
**PERDIDA**  
 La tiene toda persona que no compre los teljos en...  
**LA VILLA DE MADRID**  
 Puerta la Sierra (debajo del hotel Palazuelo)  
 Esta casa hace regalos a todo comprador

**SE NECESITAN OFICIALES**  
 y aprendices para sombreros de señora, calle de la Blanca, 10, principal.

**Música**  
 Programa de las piezas que ejecutará hoy la banda municipal, de ocho a diez, en el Boulevard.  
 Paso doble, La gracia de Dios, N. Ser Gint-Suites, Grieg.  
 Fantasia morisca, meditación y serenata; Chaplin.  
 Perfumes de invierno, vals; Berger.  
 Matilde, gavots; Espinosa.

**Varisolemios atmosféricas**  
 observadas ayer por el óptico señor Basáñez Arce, calle de la Blanca, 10.

**Un feto**  
 A las seis de la mañana de ayer el guardia que presta servicio en la calle de Menéndez de Lara encontró en los aposentos de acceso al Hospital el cadáver de un niño recién nacido.  
 Dado parte al Juzgado de guardia se pudo comprobar que se trataba de un feto que había nacido muerto.

**ALTURA BAROMETRICA**  
 A las ocho de la mañana... 765.8  
 A las doce... 765.5  
 A las cuatro de la tarde... 765.5

**Dtor. Corpas Castanedo**  
**Oculista**  
 Consulta de once a una, San Francisco, número 15.

**SISNIEGA ANILLO** MÉDICO  
 ESPECIALISTA DE LAS ENFERMEDADES DE LA VISTA  
 Puente, 1, primer.—De diez a una

**GRAN SALÓN DE PRELUQUERIA**  
**H. Linacero**  
 El más espacioso y de mejores condiciones higiénicas.  
 Boulevard de Pereda, 8  
 Salón amplia botas en el mismo local.

**LUIS DE LA VEGA**  
 MÉDICO CIRUJANO  
 ESPECIALISTA EN ENFERMEDADES DE LOS NIÑOS  
 BLANCA, NUMEROS 1 Y 3, PISO 3.º  
 Consulta de once a una

**Francisco Setién**  
**ESPECIALISTA**  
 EN ENFERMEDADES DE LA NARIZ, GARGANTA Y OÍDOS  
 Consulta de 9 a 11, Blanca, 42, 1.º

**Saturnino Regato**  
 MÉDICO ESPECIALISTA  
 en las enfermedades de la piel y de las vías urinarias  
 Duplicación eficaz e inofensiva por medio de la ELECTROLISIS  
 Horas de consulta: De doce a una todos los días, excepto los festivos.  
 Martes y sábados: De doce a una y de tres a cuatro.  
 ALAMEDA PRIMERA, 10 Y 12, 3.º

**COLEGIO VASCO-MONTAÑÉS**  
 Desde 1.º de septiembre ha quedado abierta a matrícula de enseñanza no oficial colegiada y no oficial no colegiada (libre), para los alumnos que desean cursar sus estudios en este acreditado centro de enseñanza.

**Gran restaurant LABADIE**  
 BLANCA, 16.—TELÉFONO 101  
 El más moderno y elegante, para 150 comensales.  
 Servicio barmanero a la carta.  
 Especialidad en bodas y banquetes.  
 Fiesta del día: Solomillo a la jardinera.

**MANUEL PEDRERA**  
 MÉDICO ESPECIALISTA  
 EN GARGANTA, NARIZ Y OÍDOS  
 CONSULTA DE NUEVE A UNA  
 Alameda primera, número 5, 2.º izquierda  
 AL LADO DE LA AUSTRIACA

**Espectáculos**  
**Teatro PRINCIPAL**  
 Funciones para hoy:  
 A las diez: La princesa de los delfines.  
 A las doce y cuarto: La ópera.  
 A las once y cuarto: El puñal de rosas.  
**Teatro PRADERA**  
 Funciones para hoy:  
 A las diez: Cine y La Negra y Jules.  
 A las once: Cine y Troupe Horacio (estatuas).  
 A las ocho: Cine y Les Cuno Alexandre.  
 A las nueve: Cine y La Negra y Jules.  
 A las diez y media: Sección completa.

**SATURNINO PRIETO**  
 MARMOLISTA Y LAPIDARIO  
 se encarga de toda clase de trabajos para cementerios, a precios muy económicos.  
 Obrador de Marmoles, calle de Santa Lucía, número 21.

**Ultramarinos**  
**La Concha**  
**FEDERICO ALDASORO Y C. A.**  
 PALACIO DEL CLUB DE REGATAS  
 SERVICIO A DOMICILIO  
**FIAMBRES POR RACIONES, siempre frescos**  
 de jamón en dulce, jamón Strasburgo queso de cerdo, lengua escarlata, cabeza de jabali, mortadela

**MANUEL PEDRERA**  
 MÉDICO ESPECIALISTA  
 EN GARGANTA, NARIZ Y OÍDOS  
 CONSULTA DE NUEVE A UNA  
 Alameda primera, número 5, 2.º izquierda  
 AL LADO DE LA AUSTRIACA

**Ultramarinos**  
**La Concha**  
**FEDERICO ALDASORO Y C. A.**  
 PALACIO DEL CLUB DE REGATAS  
 SERVICIO A DOMICILIO  
**FIAMBRES POR RACIONES, siempre frescos**  
 de jamón en dulce, jamón Strasburgo queso de cerdo, lengua escarlata, cabeza de jabali, mortadela

**MANUEL PEDRERA**  
 MÉDICO ESPECIALISTA  
 EN GARGANTA, NARIZ Y OÍDOS  
 CONSULTA DE NUEVE A UNA  
 Alameda primera, número 5, 2.º izquierda  
 AL LADO DE LA AUSTRIACA

**Ultramarinos**  
**La Concha**  
**FEDERICO ALDASORO Y C. A.**  
 PALACIO DEL CLUB DE REGATAS  
 SERVICIO A DOMICILIO  
**FIAMBRES POR RACIONES, siempre frescos**  
 de jamón en dulce, jamón Strasburgo queso de cerdo, lengua escarlata, cabeza de jabali, mortadela

**MANUEL PEDRERA**  
 MÉDICO ESPECIALISTA  
 EN GARGANTA, NARIZ Y OÍDOS  
 CONSULTA DE NUEVE A UNA  
 Alameda primera, número 5, 2.º izquierda  
 AL LADO DE LA AUSTRIACA

**Ultramarinos**  
**La Concha**  
**FEDERICO ALDASORO Y C. A.**  
 PALACIO DEL CLUB DE REGATAS  
 SERVICIO A DOMICILIO  
**FIAMBRES POR RACIONES, siempre frescos**  
 de jamón en dulce, jamón Strasburgo queso de cerdo, lengua escarlata, cabeza de jabali, mortadela

**MANUEL PEDRERA**  
 MÉDICO ESPECIALISTA  
 EN GARGANTA, NARIZ Y OÍDOS  
 CONSULTA DE NUEVE A UNA  
 Alameda primera, número 5, 2.º izquierda  
 AL LADO DE LA AUSTRIACA

**Ultramarinos**  
**La Concha**  
**FEDERICO ALDASORO Y C. A.**  
 PALACIO DEL CLUB DE REGATAS  
 SERVICIO A DOMICILIO  
**FIAMBRES POR RACIONES, siempre frescos**  
 de jamón en dulce, jamón Strasburgo queso de cerdo, lengua escarlata, cabeza de jabali, mortadela

**MANUEL PEDRERA**  
 MÉDICO ESPECIALISTA  
 EN GARGANTA, NARIZ Y OÍDOS  
 CONSULTA DE NUEVE A UNA  
 Alameda primera, número 5, 2.º izquierda  
 AL LADO DE LA AUSTRIACA

**Ultramarinos**  
**La Concha**  
**FEDERICO ALDASORO Y C. A.**  
 PALACIO DEL CLUB DE REGATAS  
 SERVICIO A DOMICILIO  
**FIAMBRES POR RACIONES, siempre frescos**  
 de jamón en dulce, jamón Strasburgo queso de cerdo, lengua escarlata, cabeza de jabali, mortadela

**MANUEL PEDRERA**  
 MÉDICO ESPECIALISTA  
 EN GARGANTA, NARIZ Y OÍDOS  
 CONSULTA DE NUEVE A UNA  
 Alameda primera, número 5, 2.º izquierda  
 AL LADO DE LA AUSTRIACA

**Ultramarinos**  
**La Concha**  
**FEDERICO ALDASORO Y C. A.**  
 PALACIO DEL CLUB DE REGATAS  
 SERVICIO A DOMICILIO  
**FIAMBRES POR RACIONES, siempre frescos**  
 de jamón en dulce, jamón Strasburgo queso de cerdo, lengua escarlata, cabeza de jabali, mortadela

**MANUEL PEDRERA**  
 MÉDICO ESPECIALISTA  
 EN GARGANTA, NARIZ Y OÍDOS  
 CONSULTA DE NUEVE A UNA  
 Alameda primera, número 5, 2.º izquierda  
 AL LADO DE LA AUSTRIACA

**Ultramarinos**  
**La Concha**  
**FEDERICO ALDASORO Y C. A.**  
 PALACIO DEL CLUB DE REGATAS  
 SERVICIO A DOMICILIO  
**FIAMBRES POR RACIONES, siempre frescos**  
 de jamón en dulce, jamón Strasburgo queso de cerdo, lengua escarlata, cabeza de jabali, mortadela

**MANUEL PEDRERA**  
 MÉDICO ESPECIALISTA  
 EN GARGANTA, NARIZ Y OÍDOS  
 CONSULTA DE NUEVE A UNA  
 Alameda primera, número 5, 2.º izquierda  
 AL LADO DE LA AUSTRIACA

**Ultramarinos**  
**La Concha**  
**FEDERICO ALDASORO Y C. A.**  
 PALACIO DEL CLUB DE REGATAS  
 SERVICIO A DOMICILIO  
**FIAMBRES POR RACIONES, siempre frescos**  
 de jamón en dulce, jamón Strasburgo queso de cerdo, lengua escarlata, cabeza de jabali, mortadela

**Bolsas**  
 DE MADRID Día 11 Día 12

Interior serie F.	82 70	82 50
» E.	81 85	82 55
» D.	83 10	82 70
» C.	85 10	85 15
» B.	87 25	86 15
» A.	89 25	88 25
G. y H.	89 25	88 25
Amortizable 5 por 100, F.	100 80	100 60
» E.	100 80	100 50
» D.	100 85	100 80
» C.	100 95	100 75
» B.	101 05	100 00
» A.	101 05	101 00
Amortizable 4 por 100, Banco Español del Río de la Plata	559 00	564 00
Azucares.—Acciones preferentes	54 50	54 50
Idem.—Idem ordinarias	13 00	00 00
Idem.—Obligaciones 4 por 100	00 00	00 00
Cédulas al 4 por 100	101 25	101 25
Obligaciones del ferrocarril del Norte, 4 por 100	00 00	00 00
Banco de España	443 0	442 00
Tabacaleras	387 00	387 00
Banco Hispano-Americano	150 00	009 0
Francos	7 05	7 10
Libras	27 00	00 00
Interior, fin.	82 95	82 67
Exterior en París	00 00	00 00

Telegrama de Bédard y C.

**DE BARCELONA** Día 11 Día 12

Interior 4 por 100.	85 45	85 90
» 5 por 100.	82 90	82 90
Amortizable 6 por 100.	100 95	101 05
» 4 por 100.	92 10	92 00
» 3 por 100.	92 10	92 00
» 2 por 100.	92 10	92 00
» 1 por 100.	92 10	92 00
» 1/2 por 100.	92 10	92 00
» 1/4 por 100.	92 10	92 00
» 1/8 por 100.	92 10	92 00
» 1/16 por 100.	92 10	92 00
» 1/32 por 100.	92 10	92 00
» 1/64 por 100.	92 10	92 00
» 1/128 por 100.	92 10	92 00
» 1/256 por 100.	92 10	92 00
» 1/512 por 100.	92 10	92 00
» 1/1024 por 100.	92 10	92 00
» 1/2048 por 100.	92 10	92 00
» 1/4096 por 100.	92 10	92 00
» 1/8192 por 100.	92 10	92 00
» 1/16384 por 100.	92 10	92 00
» 1/32768 por 100.	92 10	92 00
» 1/65536 por 100.	92 10	92 00
» 1/131072 por 100.	92 10	92 00
» 1/262144 por 100.	92 10	92 00
» 1/524288 por 100.	92 10	92 00
» 1/1048576 por 100.	92 10	92 00
» 1/2097152 por 100.	92 10	92 00
» 1/4194304 por 100.	92 10	92 00
» 1/8388608 por 100.	92 10	92 00
» 1/16777216 por 100.	92 10	92 00
» 1/33554432 por 100.	92 10	92 00
» 1/67108864 por 100.	92 10	92 00
» 1/134217728 por 100.	92 10	92 00
» 1/268435456 por 100.	92 10	92 00
» 1/536870912 por 100.	92 10	92 00
» 1/1073741824 por 100.	92 10	92 00
» 1/2147483648 por 100.	92 10	92 00
» 1/4294967296 por 100.	92 10	92 00
» 1/8589934592 por 100.	92 10	92 00
» 1/17179869184 por 100.	92 10	92 00
» 1/34359738368 por 100.	92 10	92 00
» 1/68719476736 por 100.	92 10	92 00
» 1/137438953472 por 100.	92 10	92 00
» 1/274877906944 por 100.	92 10	92 00
» 1/549755813888 por 100.	92 10	92 00
» 1/1099511627776 por 100.	92 10	92 00
» 1/2199023255552 por 100.	92 10	92 00
» 1/4398046511104 por 100.	92 10	92 00
» 1/8796093022208 por 100.	92 10	92 00
» 1/17592186044416 por 100.	92 10	92 00
» 1/35184372088832 por 100.	92 10	92 00
» 1/70368744177664 por 100.	92 10	92 00
» 1/140737488355328 por 100.	92 10	92 00
» 1/281474976710656 por 100.	92 10	92 00
» 1/562949953421312 por 100.	92 10	92 00
» 1/1125899906842624 por 100.	92 10	92 00
» 1/2251799813685248 por 100.	92 10	92 00
» 1/4503599627370496 por 100.	92 10	92 00
» 1/9007199254740992 por 100.	92 10	92 00
» 1/18014398509481984 por 100.	92 10	92 00
» 1/36028797018963968 por 100.	92 10	92 00
» 1/72057594037927936 por 100.	92 10	92 00
» 1/144115188075855872 por 100.	92 10	92 00
» 1/288230376151711744 por 100.	92 10	92 00
» 1/576460752303423488 por 100.	92 10	92 00
» 1/1152921504606846976 por 100.	92 10	92 00
» 1/230584300921369395392 por 100.	92 10	92 00
» 1/461168601842738790784 por 100.	92 10	92 00
» 1/922337203685477581568 por 100.	92 10	92 00
» 1/1844674407370955163136 por 100.	92 10	92 00
» 1/3689348814741910326272 por 100.	92 10	92 00
» 1/7378697629483820652544 por 100.	92 10	92 00
» 1/14757395259367641305088 por 100.	92 10	92 00
» 1/29514790518735282610176 por 100.	92 10	92 00
» 1/59029581037470565220352 por 100.	92 10	92 00
» 1/118059162074941130440704 por 100.	92 10	92 00
» 1/236118324149882260881408 por 100.	92 10	92 00
» 1/472236648299764521762816 por 100.	92 10	92 00
» 1/944473296599529043525632 por 100.	92 10	92 00
» 1/1888946593199058087051264 por 100.	92 10	92 00
» 1/3777893186398116174102528 por 100.	92 10	92 00
» 1/7555786372796232348205056 por 100.	92 10	92 00
» 1/15111572745592464696410112 por 100.	92 10	92 00
» 1/30223145491184929392820224 por 100.	92 10	92 00
» 1/60446290982369858785640448 por 100.	92 10	92 00
» 1/12089258196473971757128096 por 100.	92 10	92 00
» 1/24178516392947943514256192 por 100.	92 10	92 00
» 1/48357032785895887028512384 por 100.	92 10	92 00
» 1/96714065571791774057024768 por 100.	92 10	92 00
» 1/193428131143583548114049536 por 100.	92 10	92 00
» 1/386856262287167096228099072 por 100.	92 10	92 00
» 1/773712524574334192456198144 por 100.	92 10	92 00
» 1/154742504914866836491236288 por 100.	92 10	92 00
» 1/309485009829733672982472576 por 100.	92 10	92 00
» 1/618970019659467345964945536 por 100.	92 10	92 00
» 1/1237940039318934919289891072 por 100.	92 10	92 00
» 1/2475880078637869838579782144 por 100.	92 10	92 00
» 1/4951760157275739677159564288 por 100.	92 10	92 00
» 1/9903520314551479354311912576 por 100.	92 10	92 00
» 1/19807040629103158108623825536 por 100.	92 10	92 00
» 1/39614081258206316217247651072 por 100.	92 10	92 00
» 1/79228162516412632434495302144 por 100.	92 10	92 00
» 1/15845632503282526468899060288 por 100.	92 10	92 00
» 1/31691265006565052937798120576 por 100.	92 10	92 00
» 1/63382530013130105875596241152 por 100.	92 10	92 00
» 1/126765060026260211751192482304 por 100.	92 10	92 00
» 1/253530120052520423502384964608 por 100.	92 10	92 00
» 1/507060240105040847004769929216 por 100.	92 10	92 00
» 1/101412048021008169400953958432 por 100.	92 10	92 00
» 1/202824096042016338801907916664 por 100.	92 10	92 00
» 1/4056481920840326776038158333328 por 100.	92 10	92 00
» 1/8112963841680653552076316666656 por 100.	92 10	92 00
» 1/16225927683361307104152333333112 por 100.	92 10	92 00
» 1/32451855366722614208304666666224 por 100.	92 10	92 00
» 1/64903710733445228416609333332448 por 100.	92 10	92 00
» 1/12980742146889045683321866664896 por 100.	92 10	92 00
» 1/25961484293778091366643733329792 por 100.	92 10	92 00
» 1/51922968587556182733287466659584 por 100.	92 10	92 00
» 1/103845937171112365466574933319168 por 100.	92 10	92 00
» 1/20769187		



# MATERIALES DE CONSTRUCCION

DE TODAS CLASES

# JOAQUIN MADRAZO y C.<sup>a</sup>

Teléfonos: Despacho, número 61. Domicilio, número 73

# Sales naturales de LA TOJA

Extraídas, por evaporación en el vacío, de las maravillosas AGUAS DE LA TOJA. Se emplean para la preparación de baños generales y locales, con éxito insuperable para combatir eczemas, lupus, caries de los huesos, tumores blancos, traumatismos, lepra, artritis, reumatismo crónico, falacia anquilosante, inflamaciones crónicas de la matriz y de sus anexos, sífilis en sus períodos secundario y terciario, etc. Adoptadas por sus efectos sorprendentes en los Hospitales de Francia y Reptónicas hispano americanas para el tratamiento de las afecciones indicadas. De venta en todas las farmacias, droguerías y casas de baños de Europa y América

Depósito en Santander: Droguería de Pérez del Molino

—y quiero gobernar enterando al Parlamento.

Roma tiene su función espiritual. Su señoría—añade dirigiéndose al Obispo de Jaca—no puede decir que queremos quitar la cruz de los hogares. Eso sólo lo dicen los agitadores a las masas, para soliviantarlas.

Habla de la secularización de los cementerios y dice: Quien no sea católico deberá de carecer de paz en la vida y de reposo en la muerte y eso no puede ser. Los católicos deben serlo de corazón, no fanáticos y atentos a los negocios. (Aplausos y protestas).

Los conventos de frailes—agrega—han abolido las parroquias donde se congregaban los fieles. Pensad que si dejáis crecer las fuerzas disolventes de los enemigos del trono y de la patria dejándonos indefensos ante las naciones comprometidas el honor nacional.

Asegura que se compraron marifesteras a ocho pesetas. (Protestas). Creía—dice—que cuando los obispos venían al Senado eran manos que abrazaban y veo que son manos que azotan. Los prelados que guerrean son andariegos de espuela y espada.

Si yo no fuera católico—termina diciendo—desearía oír todas las tardes a obispos de Jaca. (Aplausos).

El señor López Peñáz pide la palabra.

Se levanta la sesión a las 7:10.

## CONGRESO

En el Congreso el señor Ruiz Jiménez, que presidía, intentó continuar la sesión, y como no había número se opuso el señor Senantes.

El señor Canalejas, indignado por la desbandada de la mayoría, ha ordenado que asistan todos mañana.

## ULTIMA HORA

Conferencias de la madrugada

Madrid 13.—(Varias horas)

## Plan parlamentario

Los conservadores han acordado que en el Congreso combata el presupuesto de gastos el señor Espada y el de ingresos el señor Bergamín.

## Boda

Ha contraído matrimonio la hija de los marqueses de Pidal con el marqués de Bondad Real.

Fue madrina la infanta Isabel.

Bendijo la unión el Obispo de Sion.

## Licencias

Se han limitado las licencias que disfrutaban los jefes y oficiales enfermos de resultados de la campaña.

## Dificultades

Se insiste en que se presenten dificultades en las negociaciones con El Mokri.

## De política

A las 10:30 de la noche se han reunido los ministros en el ministerio de la Gobernación.

Dijeron que iban a preparar el Consejo de hoy, pero se sabe que hay marejada política.

Se ocuparán del debate del Senado y de la dificultad de celebrar sesiones en el Congreso.

El señor Canalejas se mostraba de muy mal humor.

## Flema

Se ha firmado una combinación de mando de comandancias de la guardia civil entre ellas Soría, Santander y Orseña.

## La reunión de ministros

La reunión de los ministros ha terminado a las 12:30 y se acordó:

Despachar expedientes de indulto; estudiar las primas marítimas, las Sociedades anónimas y la reorganización de las económicas.

Se acordó que las sesiones del Congreso empiecen a las tres; enviar instrucciones a los gobernadores sobre la entrada de religiosos y enviar a los tribunales las proclamas ferreteras de Sevilla y Zaragoza.

## De Portugal

### Varias noticias

Despachos de Lisboa dicen que el superior de un convento que fué llevado al cañonero Zaire murió de una congestión. Se cree le apaleaban.

—El ministro de Negocios extranjeros ha agradecido al Brasil que haya reconocido la república portuguesa.

—Anoche se abrieron los teatros. Asistió mucho público.

—Los soldados campan por las calles cometiendo actos de indisciplina

—El Rey Manuel se halla algo enfermo en Gibraltar.

—Han llegado a Lisboa los señores Soriano, Nougnyés y otros.

—Ha sido nombrado ministro de Hacienda José Relhas.

—Se ha reintegrado en sus cargos oficiales a todos los que tomaron parte en la revolución en Oporto.

—Se ha acordado separar del ejército y de la marina a los oficiales no adheridos a la República.

—Se ha publicado una nota diciendo que el Tesoro portugués satisfará todos los compromisos pendientes.

—Ha llegado, prisionero, el P. Benvenuto, fundador de revistas católicas.

—En Oporto ha sido clausurada la residencia de los jesuitas.

—Se ha acordado la amnistía de todos los prófugos y desertores.

—Ha terminado la inhumación de muertos identificados.

—El sábado se celebrarán feneras por Reis y Bombarda.

## Extranjero

### Huelga de ferroviarios

De París dicen que según los datos facilitados por el ministro de Obras Públicas, la huelga de los empleados de los ferrocarriles del Oeste se circunscribe a los arrabales.

### Incendios a la americana

Dicen de Nueva York que en los incendios de bosques que vienen desarrollándose estos días en Mianezota han perecido guarnidas vivas docientas personas.

Los distritos incendiados han sido declarados en estado de sitio.

El telegrama añade que el personal del ferrocarril se ha portado heroicamente, lanzándose en trenes especiales a trayectos de los bosques incendiados para llevar socorros a las víctimas.

Otro telegrama dice que el número de muertos se elevará probablemente a 500.

Varios pueblos situados al Sur de Ontario han desaparecido.

Entre Bandette y War-Road, los osos están convertidos en un inmenso brasero.

### Cólera

Se asegura que en París se han presentado dos casos de cólera.

Se ha adoptado grandes precauciones.

EL CORRESPONSAL

## ADVERTENCIA

Durante toda la noche hemos recibido el servicio con gran retraso. El telégrafo funciona con regularidad y se atribuye la tardanza a la censura.

Ignoramos lo que pueda ocurrir para que se adopten estas medidas.

## STOMALIX

es la marca de fábrica del ELIXIR ESTOMACAL DE SAIZ DE CARO, el mejor

## TONICO DIGESTIVO

que recetan los médicos para la curación de los desórdenes digestivos, ya sean producidos por excesos de comer y beber, abusos de toda clase, pasiones deprimentes, trabajo y preocupaciones constantes, etc., aun cuando tengan una antigüedad de 30 años y hayan fracasado los demás medicamentos.

## CURA el DOLOR de ESTOMAGO

accedias, aguas de boca, vómitos, indigestión, dispepsia, estreñimiento, diarreas y disenterias, mareo de mar, dilatación y flicera del estómago, neurastenia gástrica, hipercloridria y anemia y clorosis con dispepsia.

De venta en las principales farmacias del mundo y Serrano, 30, MADRID. Se remita por correo foliado a quien le pida

## BOSTON

Vende los coches más elegantes, sólidos y económicos. Medidas y reparaciones. Despacho provisorial: Blanco, 23.

## Asociación de casas de viajeros de Santander

Se convoca a los señores socios de la junta general extraordinaria para el día 14 de los corrientes (viernes), a las seis de la tarde en la calle de Ruano número 15, primero, (antes calle del Peso).

Se dará cuenta del resultado obtenido del escrito y oficio dirigidos al señor gobernador y tomar acuerdos sobre el mismo asunto.

También se dará lectura de las comunicaciones recibidas de Madrid y otros asuntos importantes.

Santander 12 de octubre de 1910.—El secretario, E. Galdos.

## PRIMERA ENSEÑANZA GRADUAL ESTABLECIDA EN EL COLEGIO ACADEMIA DE MATA

Santa Clara, 9.—Santander

En los exámenes públicos celebrados en el mes de julio se han puesto nuevamente de manifiesto los sorprendentes adelantos obtenidos por nuestros alumnos, siendo cuarenta de ellos, más de la tercera parte, declarados aptos para el ingreso en la segunda enseñanza.

Número limitado de alumnos.—Sus dos primeros grados, de párvulos y elemental, están a cargo de cuatro titulados en el Magisterio y Sagrada Teología, y de tercer grado, a superior, a cargo de cuatro licenciados en Ciencias, Letras y profesores mercantiles.

PIDASE REGLAMENTOS

## Colegio de la Inmaculada Concepción

DIRIGIDO POR LAS SEÑAS. DE RODRIGUEZ Plaza de Gómez Drea, 3 (antes Media Luna)

Este Centro de enseñanza no encierra los medios para que esté a la altura de los más acreditados en el extranjero. Tiene amplios salones, se ha hecho capilla (propiedad) para adquirir premios para que los niños puedan oír misa en la misma), cuarto de baño, salón de gimnasia y recreo, en el que se ha instalado un magnífico tiro al blanco para señoritas y párvulos.

Se admiten internas, medio pensionistas y externas.

Clase especial de párvulos. Para más detalles, pidense reglamentos.

## COLEGIO VASCO-MONTAÑÉS (ANTES MADURI) GIBAJA.—SANTANDER

BACHILLERATO.—COMERCIO OFICIAL Y PRÁCTICO.—CARRERAS ESPECIALES.—PRIMERA ENSEÑANZA ELEMENTAL Y SUPERIOR.—DIBUJO.—PINTURA.—MÚSICA Y OTRAS ENSEÑANZAS DE ADORNO

Numeroso claustro de profesores.—Clases especiales para los exámenes extraordinario de septiembre.—Estudio vigilado.—Sus estudios se hallan incorporados a los centros oficiales de la provincia.

Pídanse reglamentos al director, EMILIO ABEJIA.

# CHAMPAGNE CODORNIU

## GRAN PREMIO

### EXPOSICION UNIVERSAL BRUSELAS 1910

### COLEGIO DE SAN LUIS GONZAGA

Fundado el año 1865 por D. Santiago Gutiérrez Francon

#### Isabel II, 8 y 10

TELÉFONO 827

Este Colegio, el más antiguo de Santander, ocupa locales propios, construídos expresamente, por lo que resultan de gran amplitud, higiene y ventilación. Hermosos salones de clase y de recreo; salón de actos y departamentos para el estudio; espacio (Gimnasio), con toda clase de aparatos modernos.

Siete profesores de la para la primera enseñanza y clases especiales de dependientes de élite. Pídanse reglamentos al director.

## Colegio-Academia de Mata

Magnífico edificio de construcción moderna

### Santa Clara, 9, Santander

Importante Centro, incorporado al Instituto General y Técnico y Escuela Superior de Comercio de la capital; recomendable por los brillantes resultados que obtiene todos los años, alcanzando en los últimos exámenes oficiales doce matriculas de honor y más del cincuenta por ciento de sobresalientes y notables entre todas las enseñanzas.

La visita a este Centro es pública. Amplias cátedras.—Gabinetes de Física, Historia Natural y Agricultura.—Laboratorio químico.—Salones de estudio.—Capilla.—Salones de gimnasia y recreo.—Extranjero.—Higiéncia dormitoria para el internado, cuartos de baño, etc.

Primera enseñanza gradual.—Carrera de Comercio.—Estudios privados de Comercio con sujeción a plan metódico y esencialmente práctico.—Carreras especiales militares y civiles.—Idiomas—Dibujo, Pintura, Música y otras enseñanzas de adorno.

Veintitrés profesores para el próximo curso.—Se admiten alumnos de enseñanza oficial colegiada y libre.

INTERNOS, MEDIO PENSIONISTAS Y EXTERNOS.—Pídanse reglamentos.

## OVOLIDES DE ANTRACTITA DE GUARDO

MARCA

PARA COCINAS, ESTUFAS Y CHIMENEAS DE HABITACIONES

Es el combustible más apreciable por su limpieza y economía. No produce hollín y su duración y fuerza calorífica son mayores que la de cualquier otro combustible.

ANTRACTITAS legítimas para la calefacción, calefacciones y motores de gas pobre.

VEDID ESTOS ARTICULOS EN TODOS LOS ALMACENES

## Vacuna del Instituto Suizo

Premiado con medalla de oro en París (1885 y 1889)

Ambores (1885), Barcelona (1888)

El origen de su vacuna es el COW POX espontáneo. Sólo es utilizable la vacuna cuando hay certeza absoluta de que el animal de donde se ha extraído está completamente sano, mediante informes del facultativo que ha practicado la autopsia y del laboratorio embriológico de la Universidad de Ginebra.

La estadística de varios años presenta los siguientes resultados positivos: 99 por 100 en las vacunaciones; 66 por 100 en las revacunaciones.

Para facilitar las vacunaciones públicas, EL INSTITUTO SUIZO, además de vials y cristales, dispone de frascos con la pulpa necesaria para treinta y ochenta inoculaciones.

## Farmacia del Doctor Hontañón

HERNAN-CORTÉS, 2

## Gran Garage de M. Sancho

Venta y alquiler de automóviles cerrados y abiertos

Reparaciones de todas clases.—Stock "Michelin"

Depósito de aceites Vitesse

Representante de la marca PEUGEOT

Plaza de Cañado y Muelle, 34.—Teléfonos números 450 y 436.

## Calculadora BRUNSVIGA

RAPIDISIMA - INFALIBLE - INCANSABLE

PIDASE CATÁLOGO

GUILLERMO TRÜNGER & C<sup>o</sup>. Barmen, 7; Barcelona

Representación en Santander: Sres. Haro y Bueno, Puntada y Medio, 1, primero

## GRANDES ALMACENES EL AGUILA

ISABEL II, núm. 2

Sucursal de Santander

## Ultimas novedades en toda clase de géneros nacionales y extranjeros

Grandes existencias en toda clase de Ropas confeccionadas para caballero, desde 15 pesetas para niños, desde 4

# TRAJES LANA

Corbatas • Ligas • Tirantes • Perchas • Portamantas • Gorras





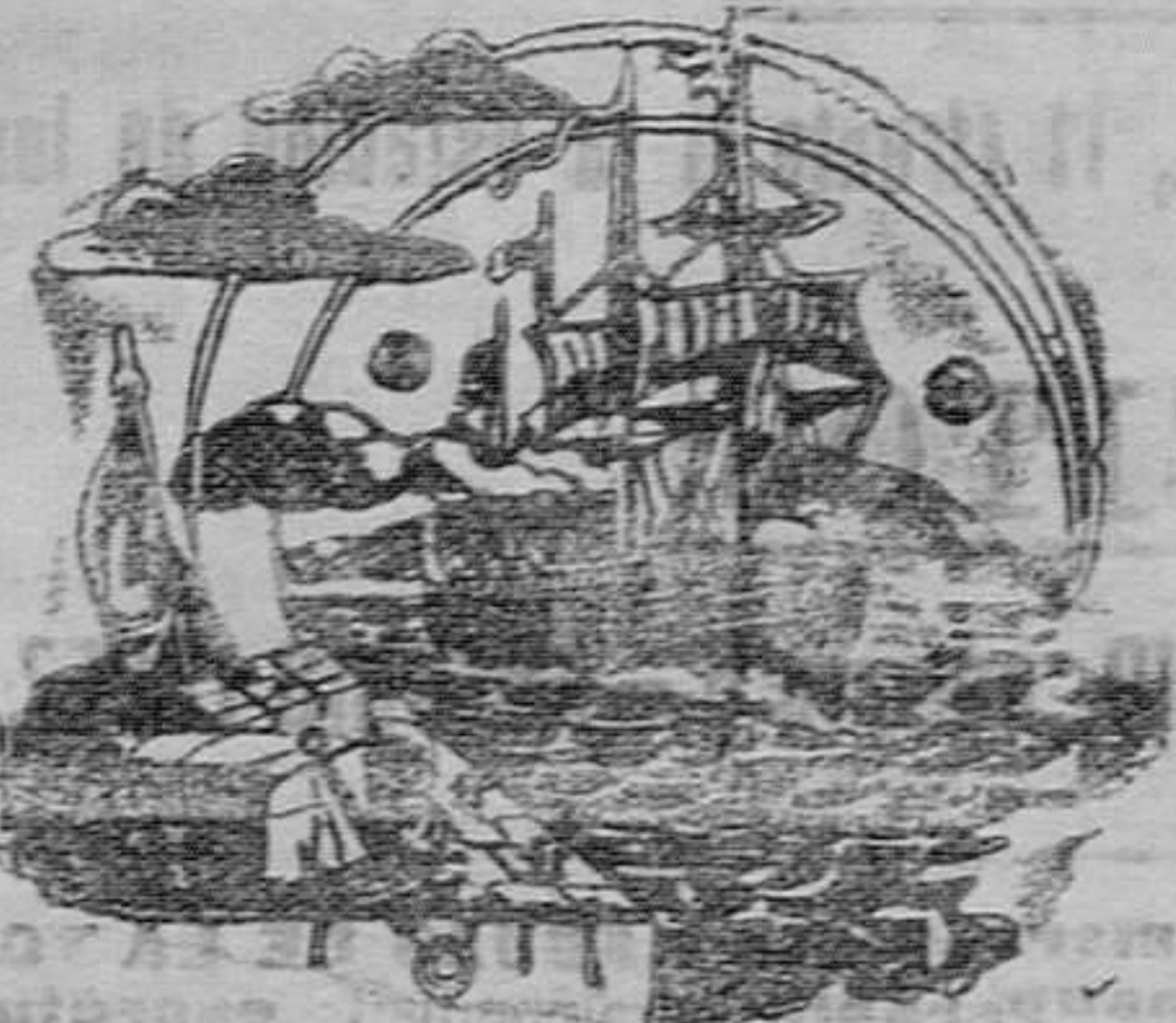

VAPORES CORREOS ESPAÑOLES

# Compañía Trasatlántica

## LÍNEA DE CUBA Y MÉJICO

Salidas fijas el día 20 de cada mes, á la una de la tarde,

EL DÍA 30 DE OCTUBRE SALDRÁ DE SANTANDER EL VAPORE

### ALFONSO XIII

su capitán, don José Oyarbide

Para HABANA, y VERACRUZ admitiendo pasaje y carga

PRECIOS DEL PASAJE EN TERCERA ORDINARIA

Para Habana, pesetas, 225, 7 de impuestos y 5 de gastos de desembarque. Para Santiago de Cuba, en combinación con el ferrocarril, pesetas, 260, 7 de impuestos y 5 de gastos de desembarque. Para Veracruz, 250 y una de impuestos.

## LÍNEA DEL RIO DE LA PLATA

Salidas fijas el último día de cada mes, á las tres de la tarde

EL DÍA 31 DE OCTUBRE SALDRÁ DE SANTANDER EL VAPORE

### Ciudad de Cádiz

su capitán don Luis Sepelana

admitiendo pasajeros de tercera clase (transbordando en Cádiz al P. DE S. TRUSTEGUI, de la misma Compañía) para MONTEVIDEO y BUENOS AIRES. Precio desde Santander hasta Montevideo y Buenos Aires, 220 pesetas y una de impuestos.

Para más informes, en Santander, SRES. HIJOS DE ANGEL PEREZ Y COMP.ª, UELLE, 86.—TELEFONO NUM. 63.

SERVICIOS DE LA

# Compañía Trasatlántica

## Línea de Filipinas

Seis viajes anuales, atravesando de Liverpool y haciendo las escalas de Cerua, Vico, Lisboa, Cádiz, Cartagena, Valencia, para salir de Barcelona cada cuatro semanas, 6 sea: 8 Enero, 6 Febrero, 5 Marzo, 2 y 30 Abril, 28 Mayo, 26 Junio, 23 Julio, 20 Agosto, 17 Septiembre, 15 Octubre, 13 Noviembre y 10 Diciembre; directamente para Génova, Port-Said, Suez, Colombo, Singapur y Manila. Salidas de Manila cada cuatro meses, 6 sea: 26 Enero, 22 Febrero, 22 Marzo, 19 Abril, 17 Mayo, 14 Junio, 12 Julio, 9 Agosto, 6 Septiembre, 4 Octubre, 1 y 29 Noviembre y 27 Diciembre, haciendo las mismas escalas que á la ida hasta Barcelona, prosiguiendo el viaje para Cádiz, Lisboa, Santander y Liverpool. Servicio por transbordo para y de los puertos de la Costa oriental de África, de la India, Java, Sumatra, China, Japón y Australia.

## Línea de Nueva York, Cuba y Méjico

Servicio mensual, saliendo de Génova el 21, de Nápoles el 28, de Barcelona el 26, de Málaga el 30 y de Cádiz el 30, directamente para New-York, Habana, Veracruz y Puerto Méjico. Regreso de Veracruz el 26 y de Habana el 30 de cada mes directamente para New-York, Cádiz, Barcelona y Génova. Se admite pasaje y carga para puertos del Pacífico con transbordo en Puerto Méjico, así como para Tampico con transbordo en Veracruz.

## Línea de Venezuela-Colombia

Servicio mensual, saliendo de Barcelona el 10, el 11 de Valencia, el 18 de Málaga, y de Cádiz el 16 de cada mes, directamente para Las Palmas, Santa Cruz de Tenerife, Santa Cruz de la Palma, Puerto Rico, Habana, Puerto Limón y Colón, de donde salen los vapores el 13 de cada mes para Sabanailla, Curaçao, Puerto Cabello, La Guayra, etc. Se admite pasaje y carga para Veracruz y Tampico, con transbordo en Habana. Combina por el ferrocarril de Panamá con las Compañías de navegación del Pacífico, para cuyos puertos admite pasaje y carga con billetes y conocimientos directos. También carga para Maracaibo y Coro, con transbordo en Cúcuta, y para Cumaná, Baripana y Trinidad, con transbordo en Puerto Cabello.

## Línea de Buenos Aires

Servicio mensual, saliendo accidentalmente de Génova el 1, de Barcelona el 7, de Málaga el 5 y de Cádiz el 7, directamente para Santa Cruz de Tenerife, Montevideo y Buenos Aires comprendiendo el viaje de regreso desde Buenos Aires el día 1 y de Montevideo el 3, directamente para Canarias, Cádiz, Barcelona y accidentalmente Génova. Combinación por transbordo en Cádiz con los puertos de Galicia y Norte de España.

## Línea de Canarias

Servicio mensual, saliendo de Barcelona el 17, de Valencia el 18, de Alicante el 19 y de Cádiz el 23, directamente para Tánger, Casablanca, Marráquech, Las Palmas, Santa Cruz de Tenerife y Santa Cruz de la Palma, con retorno á Santa Cruz de Tenerife, para emprender el viaje de regreso el día 1, haciendo las escalas de Las Palmas, Cádiz, Alicante, Valencia y Barcelona.

## Línea de Fernando Poo

Servicio bimensual, saliendo de Barcelona el 25 de Enero y de Cádiz el 26 y así sucesivamente cada dos meses para Fernando Poo, con escalas en Las Palmas y otros puertos de la Costa occidental de África y Golfo de Guinea. Regresa de Fernando Poo el 26 de Febrero y sucesivamente cada dos meses, haciendo las mismas escalas que á la ida, para Cádiz y Barcelona.

## Línea de Tánger

Salidas de Cádiz: Lunes, Miércoles y Viernes, para Tánger, con extensión á los puertos de Algeciras y Gibraltar. Salidas de Tánger: Martes, Jueves y Sábados para Cádiz.

Estos vapores admiten carga en las condiciones más favorables y pasajeros, á quienes la Compañía de alojamiento muy cómodo y trato esmerado, como en los cruceros de lujo. También se admite carga y se expiden pasajes para todos los puertos del mundo, servicios por líneas regulares. La Empresa puede asegurar las mercancías que se embarquen en sus buques.

Antes de embarcarse REBAJAN EN LOS FLETES DE EXPORTACION.—La Compañía hace rebajas de 50 por 100 en los fletes de determinados artículos, con arreglo á lo establecido en la R. O. del Ministerio de Agricultura, Industria y Comercio y Obras Públicas, de 14 Abril 1904, publicada en la Gaceta del 23 del mismo mes.

SERVICIOS COMERCIALES.—La sección de estos Servicios tiene establecida una Compañía, se encarga de trabajar en Ultramar los Mostrarios que le sean entregados y de la colocación de los artículos cuya venta, como ensayo, desean hacer las Exportadoras.

## Línea de Cuba-Méjico

Servicio mensual á Habana, Veracruz y Tampico, saliendo de Bilbao el 17, de Santander el 20 y de Coruña el 21, directamente para Habana, Veracruz y Tampico. Salidas de Tampico el 18, de Veracruz el 16 y de Habana el 20 de cada mes, directamente para Coruña y Santander. Se admite pasaje y carga para Constanz y para transbordo en Habana al vapor de la línea de Venezuela-Colombia.

Para este servicio se rebajan especiales en pasajes de ida y vuelta, y también precios convencionales para camarotes de lujo. Se desp. han billetes directamente para Santiago de Cuba con transbordo en Habana, en combinación con la Empresa del ferrocarril de Habana á Santiago de Cuba. Para más informes, en Santander, SRES. HIJOS DE ANGEL PEREZ Y COMP.ª, UELLE, 86.—TELEFONO NUM. 63.



LA MEJOR TINTURA PROGRESIVA

# LA FLOR DE ORO

Usando esta privilegiada agua nunca tendréis canas ni seréis calvos. El cabello abundante y hermoso es el mejor atractivo de la mujer.

La Flor de Oro

La Flor de Oro

La Flor de Oro

La Flor de Oro

La Flor de Oro

La Flor de Oro

La Flor de Oro

La Flor de Oro

La Flor de Oro

La Flor de Oro

La Flor de Oro

La Flor de Oro

La Flor de Oro

La Flor de Oro

La Flor de Oro

La Flor de Oro

La Flor de Oro

La Flor de Oro

La Flor de Oro

La Flor de Oro

La Flor de Oro

La Flor de Oro

La Flor de Oro

La Flor de Oro

La Flor de Oro

La Flor de Oro

La Flor de Oro

La Flor de Oro

La Flor de Oro

La Flor de Oro

La Flor de Oro

La Flor de Oro

La Flor de Oro

La Flor de Oro

La Flor de Oro

La Flor de Oro

La Flor de Oro

La Flor de Oro

La Flor de Oro

La Flor de Oro

La Flor de Oro

La Flor de Oro

La Flor de Oro

La Flor de Oro

La Flor de Oro

La Flor de Oro

La Flor de Oro

La Flor de Oro

La Flor de Oro

La Flor de Oro

La Flor de Oro

La Flor de Oro

La Flor de Oro

La Flor de Oro

La Flor de Oro

La Flor de Oro

La Flor de Oro

La Flor de Oro

La Flor de Oro

La Flor de Oro

La Flor de Oro

La Flor de Oro

La Flor de Oro

La Flor de Oro

La Flor de Oro

La Flor de Oro

La Flor de Oro

La Flor de Oro

La Flor de Oro

La Flor de Oro

La Flor de Oro

La Flor de Oro

La Flor de Oro

La Flor de Oro

La Flor de Oro

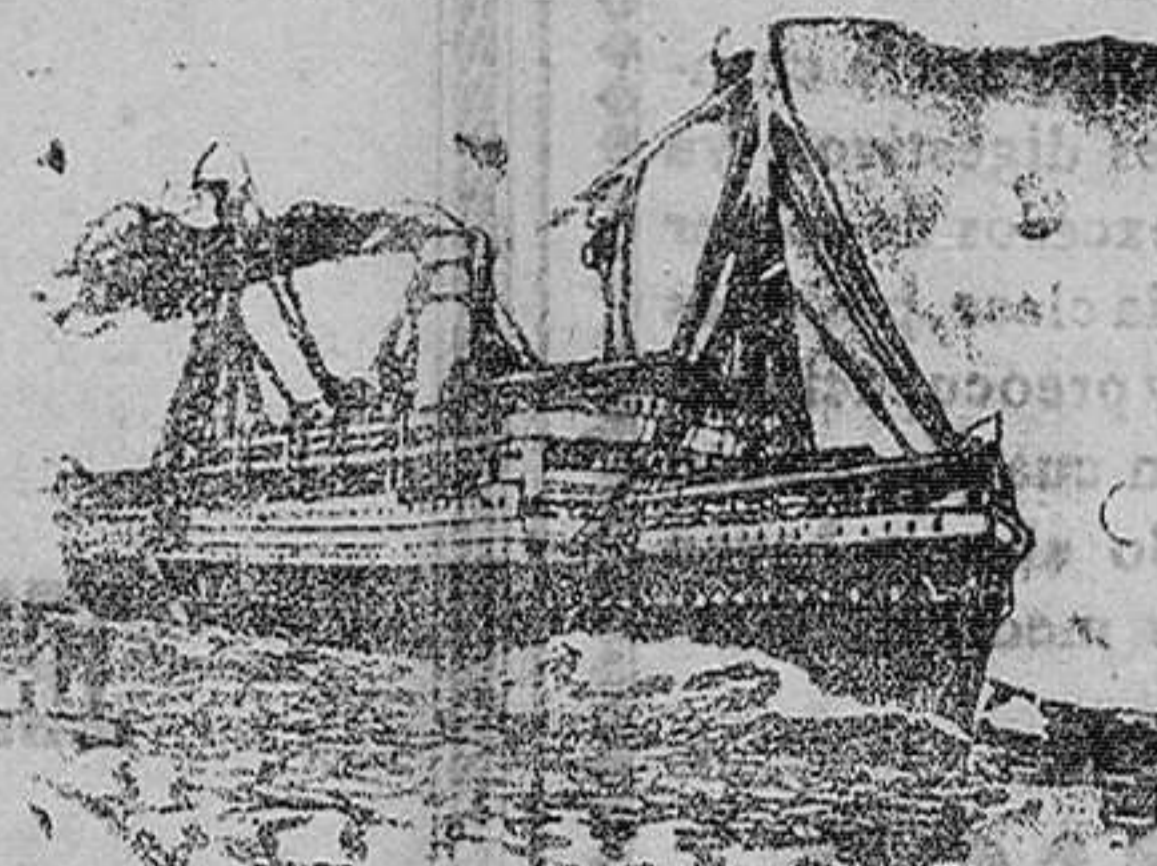

# Hamburg - Amerika - Linie

VAPORES CORREOS ALEMANES

SERVICIO BIMENSUAL

entre Santander, Habana, Veracruz, Tampico y Puerto México

Salidas fijas, los días 3 y 20 de cada mes

PROXIMAS SALIDAS PARA

## Habana, Veracruz, Tampico y Puerto México

20 de octubre, vapor FURST BISMARCK

3 de noviembre, vapor CORCOVADO

20 de noviembre, vapor KRONPRINZESSIN CECILIE

3 de diciembre, vapor YPIRANGA

Estos vapores admiten pasajeros, correspondencia y carga para dichos puertos, así como toda clase de mercancías con conocimientos directos para los puertos del Pacífico, con transbordo en Puerto México.

Precios de cámara desde pesetas 625 en adelante

Precios de TERCERA CLASE

Para Habana..... Pesetas 225 7 de impuestos y 5 de gastos de desembarque

Para Veracruz y Tampico..... 250 y 5 de gastos de desembarque

Para solicitar cabida para carga ó informes sobre pasaje de cámara dirigirse á Carlos Hoppe y Comp.

Don Herman Hoppe

Boulevard de Pereda, 29, entresuelo.—Teléfono 102



# Hamburg - Amerika - Linie

SERVICIO AL RÍO DE LA PLATA

Para Montevideo y Buenos Aires

Saldrá de SANTANDER el día 30 de octubre, salvo impedimento imprevisto, el vapor

## PISA

ADMITIENDO CARGA Y PASAJEROS DE TERCERA CLASE

Precio del pasaje de tercera, 230 pesetas, y una de impuestos

PARA SOLICITAR CABIDA É INFORMES SOBRE PASAJE DIRIGIRSE A

Don Herman Hoppe

Boulevard de Pereda, 29, entresuelo.—Teléfono núm. 102



## VINO DE PEPTONA ORTEGA

Premiado con medalla de oro en el X Congreso Internacional de Higiene y Demografía celebrado en Madrid el año 1903

La tonicidad al estómago es altamente nutritiva y facilita la digestión, es tan agradable como el mejor postre. Los convalecientes se reponen prontamente tomando el VINO que sienten preparándose para recibir la alimentación ordinaria. Las personas debilitadas por exceso de trabajo necesitan aumentar la nutrición con el vino de peptona. Las embarazadas deben emplearlo todo el tiempo que dure el embarazo para que su naturaleza no se destruya. Los niños deben tomar el vino de peptona, más la reconstituyente de hierro. Laboratorio: Farmacia de Ortega, León, 13, Madrid.—Primera y única fabricación en grande escala de las peptonas y sus preparados por medio del vapor y con todos los aparatos más modernos.

# Sociedad Hullera Española

BARCELONA

Carbones de las minas de Miller (ASTURIAS)

Consumido por las Compañías de ferrocarriles del Norte de España, de Medina del Campo á Zamora y Granada á Vigo, de Salamanca á la frontera portuguesa y otras Empresas de ferrocarriles y tranvías á vapor, Marina, de Guerra y Arsenales del Estado, Compañía Trasatlántica y otras Empresas de navegación nacionales y extranjeras.—Declarados similares al Cardiff por el Almirantazgo portugués. Carbones de vapor.—Mezclas para fraguas.—Aglomerados.—Cok para usos metalúrgicos y domésticos. Pidanse los pedidos á la

## SOCIEDAD HULLERA ESPAÑOLA

Pelayo, 6 bis, Barcelona, ó á sus agentes: en MADRID, don Ramón Topete, Alfonso XII 16.—SANTANDER, Sres. Hijos de Angel Pérez y Compañía.—GIJÓN y AVILÁ, Sres. Hijos de Angel Pérez y Compañía.—VALENCIA, don Rafael Torralba. Para otros informes y precios dirigirse á las oficinas de la

Sociedad Hullera Española.—BARCELONA

# LA ZAPITA

Lechería proveedora del Sanatorio Madrileño MARTILLO, 2

## Buena ocasión

Por tener que ausentarse, se venden varios muebles y una máquina de coser. Informarán en esta Administración.

# LA ATALAYA

SUSCRIPCIONES

EN LA CAPITAL

Trimestre..... Pesetas 4

Semestre..... " 8

Año..... " 15

FUERA DE LA CAPITAL

Trimestre..... Pesetas 4.50

Semestre..... " 9

Año..... " 16.50

EXTRANJERO

Año..... Pesetas 4.00

## ANUNCIOS

En 1.ª plana..... Una pta. línea

En 2.ª (Noticias)..... 50 cént. línea

En 3.ª plana..... 30 cént. línea

En 4.ª plana..... 10 cént. línea

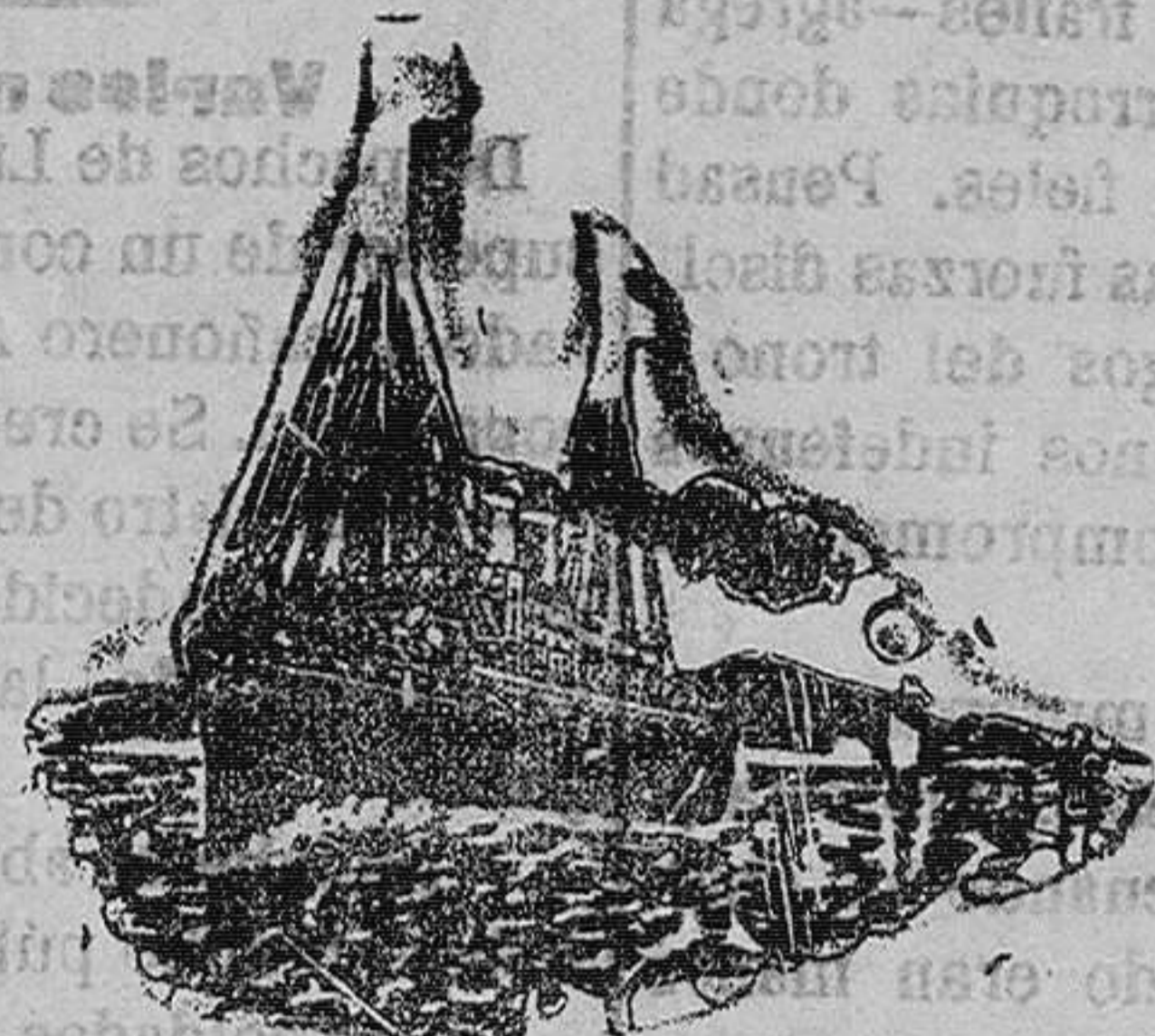

# VAPORES CORREOS FRANCESES

VIAJES LOS MAS RAPIDOS Y DIRECTOS

A LA

## HABANA Y VERACRUZ

El 27 de OCTUBRE de 1910 saldrá de Santander el magnífico vapor nombrado

### La Champagne

el 6 de NOVIEMBRE el hermoso vapor

### La Navarre

Para Colón Puerto de Limón y escalas, saldrá el 27 de OCTUBRE el vapor

### Guadeloupe

con correspondencia, pasajeros de 1.ª, 2.ª y 3.ª preferencia y carga para Venezuela, Colombia y Colón directamente y con transbordo en Colón-Panamá para los puertos del Pacífico.

Se expiden pasajes de tercera clase, á precios reducidos, directamente para Puerto Limón y con transbordo para Perú y Chile.

A bordo de todos los transatlánticos de esta Compañía se habla español, está instalada la telegrafía sin hilos y llevan cocineros y camareros españoles.

Las cocinas es españolas y á los pasajeros de tercera clase se les da pan fresco y en todas las comidas.

Para informes y billetes de pasaje, dirigirse á los señores

## Vial Hijos.—Muelle, 32

# Sellos de caucho

Especialidad en sellos para los Ayuntamientos.

Lapicero cuatro usos, tiene lápiz, portaplumas, sello para lacre y sello de caucho.—Precio 4 pesetas.

Dijes para cadena de reloj, puede llevar un sello de caucho que no tenga ningún atributo.—Precio 3 pesetas.

Calendario á mano, con ruedas móviles de caucho que permiten variar cotidianamente las fechas; marca el día, el mes, mes y el año.—Los hay de varios tamaños y precios.

Sellos para lacre con iniciales, á 2'50 pesetas.

Los encargos en esta imprenta.

# SERVICIO DE TRENES

## SANTANDER-MADRID

De Santander á Madrid.—Correo expreso: á las 5'20 de la tarde, para llegar á las 9'08 de la mañana del día siguiente.

Tren mixto: que saldrá á las 7'45 de la mañana, para llegar á las 5'38 de la mañana del día siguiente.

De Madrid á Santander.—Tren correo expreso, que saldrá á las 5'16 de la tarde, para llegar á Santander á las 8'30 de la mañana del día siguiente.

Tren mixto, que saldrá á las 10'10 de la noche, para llegar á las 5'12 de la tarde del día siguiente.

Los lunes, miércoles y viernes circulará un tren rápido que saldrá de Santander á las 9'50 de la mañana, para llegar á Madrid á las 11'25 de la noche; y los martes, jueves y sábados circulará saliendo de Madrid á las 8'45 de la noche, para llegar á las 8'30 de la mañana del día siguiente.

## SANTANDER-BARCELONA

De Santander á Barcelona.—A las 6'10 de la tarde.

## SANTANDER-BILBAO

De Santander á Bilbao, á las 7 (correo) y 10'10 (expres) de la mañana, y á las 2'10 (correo) y 5'20 de la tarde, para llegar á las 10'52, 1'01, 6'02 y 8'45 respectivamente.

De Bilbao á Santander, á las 7 (correo) y á las 10 (expres) de la mañana, y 2'10 (correo) y 5'05 de la tarde, para llegar á las 10'48, 12'51, 5'54 y 8'52 respectivamente.

De Santander á Marrón, á las 5'45 de la tarde.

De Gijón á Santander, á las 7'00 de la mañana.

De Santander á Liérganes, á las 8, 9, 9, 35 y 12,40 de la mañana; y á las 2,55, 8,55, 6,45 y 8,95 de la tarde.

## SANTANDER-LIÉRGANES

De Santander á Liérganes, á las 6,35, 9,15 y 11,30 de la mañana, y á las 2,14, 4,22, 5,20 y 7,20 de la tarde.

Santander á Solares: á las 7 mañana. Solares á Santander: á las 8,15 mañana. De Santander á Astillero, á las 6,10 t. De Astillero á Santander, á las 6,58 de la mañana.

De Liérganes á Orejo: á las 4,48 tarde. De Orejo á Liérganes: á las 5,26 tarde.

## FERROCARRIL DE ONTANEDA

De Santander á Ontaneda, á las 7,30 y 11,15 de la mañana, y 9,30 y 8,20 tarde. De Ontaneda á Santander, á las 6,19 y 11,13 mañana y 2,25 y 6'12 tarde.

## SANTANDER-OVIEDO

SALIDAS.—A las 8,5 de la mañana (correo) y 1,30 de la tarde. LLEGADAS.—A las 4,14 y 8,49 de la tarde (correo).

## SANTANDER-LIANES