

¿De dónde llega este poder milagroso?

EL MUNDO ENTERO QUEDA MARAVILLADO

de las curaciones obtenidas con los milagrosos MEDICAMENTOS

EMERIN

DE FAMA MUNDIAL, DE USO UNIVERSAL

SANGRE - Urinarias - ANEMIA

Los incurables recuperan la salud. Los médicos observan con estupor la facilidad de como estos medicamentos devuelven la salud milagrosamente a todos y quitan tantos enfermos de las garras de la muerte. — En todos los países del mundo, hombres, mujeres y niños, todos quedan maravillados de las curaciones obtenidas con los milagrosos medicamentos *Emerin*, de composición puramente de hierbas vegetales que contienen los principios de la vida y de la salud.

Un periodista que entusiasmado últimamente al «Director del Consultorio Emerin», fué rogado de participar a todos sus lectores enfermos ó, habiendo en su familia persona enferma, de escribir para pedirle sus folletos y consultar sus dolencias gratuitamente.

Los **Confites Emerin** dan a las enfermedades urinarias el estado normal, quitan y calman instantáneamente el escozor y la frecuencia de orinar; los únicos que curan radicalmente las *Estrecheces*, *Prostatitis*, *Cistitis*, *Catarrhos*, *Calculos*, *Incontinencia de orina*, etc. Una caja de *Confites Emerin*, con la debida instrucción, pesetas 4,50.

El **Roob depurativo Emerin**, inmejorable reconstituyente y refrescante de la sangre, cura completa y radicalmente las infecciones y todas sus consecuencias. Dolores de los huesos, manchas de la piel, herpetismo, albuminuria, escrófala, linfatismo, raquitismo, neurastenia, etc., etc. Un frasco de *Roob depurativo Emerin*, con la debida instrucción, 3,50.

El **Regenerador de la sangre Emerin** es el único descubrimiento de la terapéutica moderna para curar radicalmente la clorosis, diabetes, parálisis, cefalalgia, raquitismo, escrofulismo, dislipemia, atonía, debilidad de la vista, palidez de los tegumentos, decoloración de las uñas, dolores de cabeza, neuralgias faciales, palpitaciones del corazón, sofocación, digestión difícil, dificultad de los trabajos intelectuales y musculares, laxitud, insomnio, delirio, alucinación, hinchazón, enema, etc. Un frasco de *EMERIN*, con la debida instrucción, 7 pesetas.

Para correspondencia y consulta gratuitas también por cartas dirigirse: Consultorio *EMERIN*, Rambla de las Flores, 26, 1.º, Barcelona, que se recibirá contestación gratis y con toda la reserva. — De venta en Santander: **Droguería de los Sres. Pérez del Molino y Compañía** (S. en C.), *COMPANIA*, 3 y 5.

TRES VIRTUDES: CONFIANZA - HONRADEZ - SEGURIDAD

Como prueba de esto, la Casa *EMERIN* devolverá a los enfermos el importe del primer frasco ó caja si no encuentran alivio en el primer día.

SERVICIOS DE LA

Compañía Trasatlántica

Línea de Filipinas

Tres viajes anuales, arrancando de Liverpool y haciendo las escalas de Coruña, V.º, Lisboa, Cádiz, Cartagena, Valencia, para salir de Barcelona cada sábado, 6 ses: 8 Enero, 5 Febrero, 2 y 30 Abril, 28 Mayo, 25 Junio, 23 Julio, 20 Agosto, 17 Septiembre, 15 Octubre, 13 Noviembre y 10 Diciembre; directamente para Génova, Port-Said, Sues, Colombo, Singapur y Manila. Salidas de Manila cada cuatro martes, 6 ses: 25 Enero, 22 Febrero, 22 Marzo, 19 Abril, 17 Mayo, 14 Junio, 12 Julio, 9 Agosto, 6 Septiembre, 4 Octubre, 1 y 29 Noviembre y 27 Diciembre, haciendo las mismas escalas que a la ida hasta Barcelona, prosiguiendo el viaje para Cádiz, Lisboa, Santander y Liverpool. Servicio por transbordo para y de los puertos de la Costa oriental de África, de la India, Java, Sumatra, China, Japón y Australis.

Línea de Nueva York, Cuba y Méjico

Servicio mensual, saliendo de Génova el 21, de Nápoles el 23, de Barcelona el 26, de Málaga el 28 y de Cádiz el 30, directamente para New-York, Habana, Veracruz y Puerto Méjico. Regreso de Veracruz el 26 y de Habana el 30 de cada mes directamente para New-York, Cádiz, Barcelona y Génova. Se admite pasaje y carga para puertos del Pacífico con transbordo en Puerto Méjico, así como para Tampico con transbordo en Veracruz.

Línea de Venezuela-Colombia

Servicio mensual, saliendo de Barcelona el 10, el 11 de Valencia, el 13 de Málaga, y de Cádiz el 15 de cada mes, directamente para Las Palmas, Santa Cruz de Tenerife, Santa Cruz de la Palma, Puerto Rico, Habana, Puerto Limón y Colón, desde donde salen los vapores el 19 de cada mes para Sabanailla, Curaçao, Puerto Cabello, La Guayra, etc. Se admite pasaje y carga para Veracruz y Tampico, con transbordo en Habana. Combina por el ferrocarril de Panamá con las Compañías de navegación del Pacífico, para cuyos puertos admite pasaje y carga con billetes y concombios directos. También carga para Maracaibo y Coro, con transbordo en Cuzco, y para Cumaná, Caripano y Trinidad, con transbordo en Puerto Cabello.

Línea de Buenos Aires

Servicio mensual, saliendo accidentalmente de Génova el 1, de Barcelona el 3 de Málaga el 5 y de Cádiz el 7, directamente para Santa Cruz de Tenerife, Montevidéo y Buenos Aires; emprendiendo el viaje de regreso desde Buenos Aires el día 13 de Montevideo el 3, directamente para Canarias, Cádiz, Barcelona y accidentalmente Génova. Combinación por transbordo en Cádiz con los puertos de Galicia y Norte de España.

Línea de Canarias

Servicio mensual, saliendo de Barcelona el 17, de Valencia el 18, de Alicante el 19 y de Cádiz el 22, directamente para Tánger, Casablanca, Marrakech, Las Palmas, Santa Cruz de Tenerife y Santa Cruz de la Palma, con retorno a Santa Cruz de Tenerife, para emprender el viaje de regreso el día 1.º haciendo las escalas de Las Palmas, Cádiz, Alicante, Valencia y Barcelona.

Línea de Fernando Pó

Servicio bimestral, saliendo de Barcelona el 26 de Enero y de Cádiz el 30 y sucesivamente cada dos meses para Fernando Pó, con escalas en Las Palmas, Santa Cruz de Tenerife y Góndar, y sucesivamente cada dos meses, haciendo las mismas escalas que a la ida, para Cádiz y Barcelona.

Línea de Tánger

Salidas de Cádiz: Lunes, Miércoles y Viernes, para Tánger, con extensión a los puertos de Algeciras y Gibraltar. Salidas de Tánger: Martes, Jueves y Sábados para Cádiz.

Estos vapores admiten carga en las condiciones más favorables y pasajeros, a quienes la Compañía da alojamiento muy cómodo y trato esmerado, como ha acreditado en su dilatado servicio. Rebajas a familias. Precios convencionales por camarotes de lujo. También se admite carga y se expiden pasajes para todos los puertos del mundo, que se embarquen en sus buques.

Se admiten importantes **REBAJAS EN LOS FLETES DE EXPORTACION**.—La Compañía hace rebajas de 80 por 100 en los fletes de determinados artículos, como el cemento y el carbón, en la R. O. del Ministerio de Agricultura, Industria y Comercio y Obras Públicas, de 14 Abril 1904, publicada en la Gaceta del 22 del mismo mes.

SERVICIOS COMERCIALES.—La sección que de estos Servicios tiene establecida la Compañía, se encarga de trabajar en Ultramar los Muestrarios que le sean entregados y de la colocación de los artículos cuya venta, como ensayo, desea hacer las Exportadoras.

Línea de Cuba-Méjico

Servicio mensual a Habana, Veracruz y Tampico, saliendo de Bilbao el 17, de Santander el 20 y de Coruña el 21, directamente para Habana, Veracruz y Tampico. Salidas de Tampico el 18, de Veracruz el 19 y de Habana el 20 de cada mes, directamente para Coruña y Santander. Se admite pasaje y carga para Costa firme y Pacífico con transbordo en Habana al vapor de la línea de Venezuela-Colombia.

Para este servicio rigen rebajas especiales en pasajes de ida y vuelta, y también precios convencionales para camarotes de lujo. Se despachan billetes directamente para Santiago de Cuba con transbordo en Habana, en combinación con la Empresa del ferrocarril de Habana a Santiago de Cuba.

Para más informes: en Santander, **SRES. HIJOS DE ANGEL PEREZ Y COMP.ª**, MUELLE, 36.—TELEFONO NUM. 63.

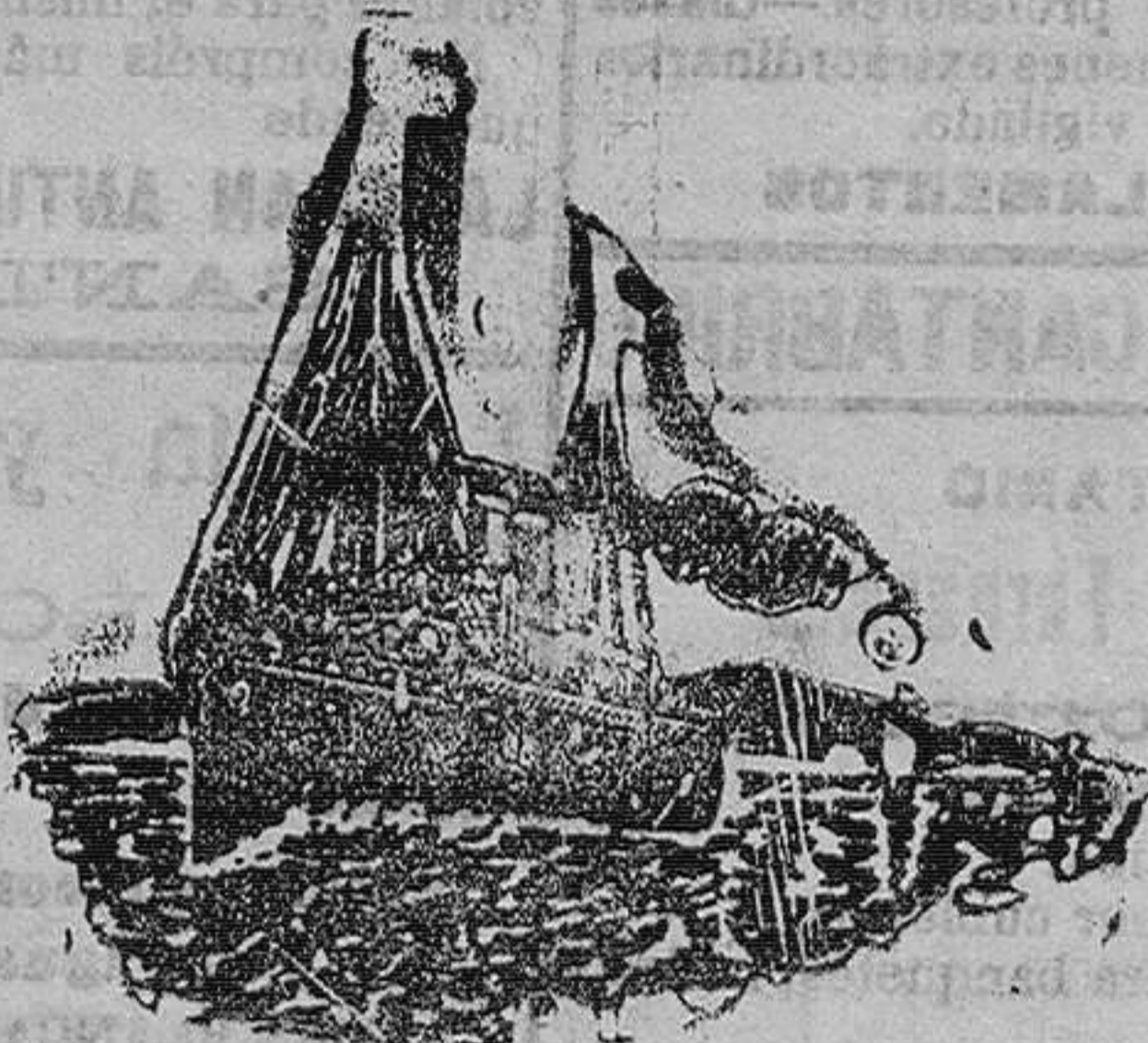

VAPORES CORREOS FRANCESES

VIAJES LOS MAS RAPIDOS Y DIRECTOS

HABANA Y VERACRUZ

El 22 de JULIO de 1910 saldrá de Santander, para Habana y Veracruz, el magnífico vapor de 7.772 toneladas de carga, 10.010 de desplazamiento y 9.000 caballos de fuerza, nombrado

La Navarre

admitiendo correspondencia, carga y pasajeros para dichos puertos. El 27 de JULIO de 1910 saldrá de Santander el vapor

Perou

con correspondencia, pasajeros de 1.º, 2.º y 3.º preferencia y carga para Venezuela, Colombia y Colón directamente y con transbordo en Colón-Panamá para los puertos del Pacífico.

Se expiden pasajes de tercera clase, a precios reducidos, directamente para Puerto Limón y con transbordo para Perú y Chile.

Abordo de todos los transatlánticos de esta Compañía se habla español, está instalada la telegrafía sin hilos y llevan cocineros y camareros españoles. La cocina es española y a los pasajeros de tercera clase se les da pan fresco y vino en todas las comidas.

Para informes y billetes de pasaje, dirigirse a los señores **Vial Hijos.-Muelle, 32**



VINO DE PEPTONA ORTEGA

Premiado con medalla de oro en el X Congreso Internacional de Higiene y Demografía celebrado en Madrid el año 1908

Da tonalidad al estómago es altamente nutritivo y facilita la digestión, es tan agradable como el mejor postre. Los convalescentes se reponen prontamente tomando el VINO que alimenta preparándose para recibir la alimentación ordinaria. Las personas debilitadas por exceso de trabajo necesitan aumentar la nutrición con el vino de peptona. Las embarazadas deben emplearlo todo el tiempo que dure el embarazo para que su naturaleza no se destruya. Los niños deben tomar el vino de peptona; más la reconstrucción de hierro.

Laboratorio: Farmacia de Ortega, León, 13, Madrid.—Primera y única fabricación en gran escala de las peptonas y sus preparados por medio del vapor y con todos los aparatos más modernos.

Sociedad Hullera Española

BARCELONA

Carbones de las minas de Miller (ASTURIAS)

Consumido por las Compañías de ferrocarriles del Norte de España, de Medias del Campo a Zamora y Orense a Vigo, de Salamanca a la frontera portuguesa y otras Empresas de ferrocarriles y tranvías a vapor, Marina, de Guerra y Arsenales del Estado, Compañía Trasatlántica y otras Empresas de navegación nacionales y extranjeras.—Declarados similares al Cardiff por el Almirantazgo portugués.

Carbones de vapor.—Mezclas para fraguas.—Aglomerados.—Cok para uso metalúrgico y doméstico. Pidase los pedidos a la

SOCIEDAD HULLERA ESPAÑOLA

Felayo, 6 bis, Barcelona, ó a sus agentes: en MADRID, don Ramón Topete, Alfonso X 11 16.—SANTANDER, Sres. Hijos de Angel Pérez y Compañía.—LLEIDA y AVILA, agentes de la Sociedad Hullera Española.—VALENCIA, don Rafael Toral. Para otros informes y precios dirigirse a las oficinas de la

Sociedad Hullera Española.—BARCELONA

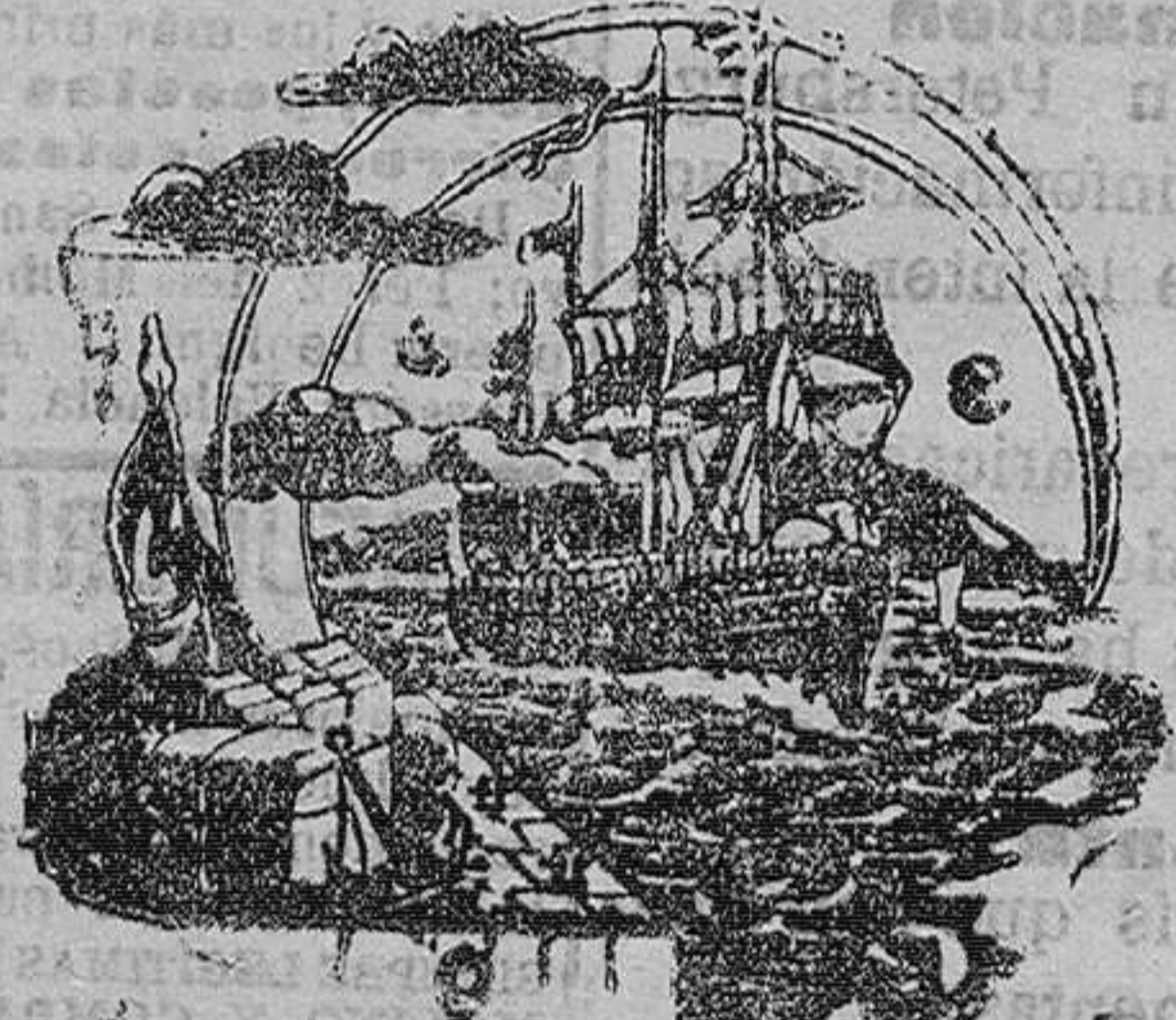

VAPORES CORREOS ESPAÑOLES

Compañía Trasatlántica

LÍNEA DE CUBA Y MÉJICO

Salidas fijas el día 20 de cada mes, a la una de la tarde

EL DIA 20 DE JULIO SALDRÁ DE SANTANDER EL VAPOR

Reina María Cristina

su capitán, don Francisco Aldamiz

Para HABANA, y VERACRUZ admitiendo pasaje y carga

PRECIOS DEL PASAJE EN TERCERA ORDINARIA

Para Habana, pesetas, 225, 7 de impuestos y 5 de gastos de desembarque.

Para Veracruz, 250 y una de impuestos.

LÍNEA DEL RIO DE LA PLATA

Salidas fijas el último día de cada mes, a las tres de la tarde

EL DIA 31 DE JULIO SALDRÁ DE SANTANDER EL VAPOR

Ciudad de Cádiz

su capitán don P. Mir

admitiendo pasajeros de tercera clase (transbordando en Cádiz al LEON XIII.

Precio desde Santander hasta Montevideo y Buenos Aires, 200 pesetas y una de impuesto.

Para más informes, en Santander, **SRES. HIJOS DE ANGEL PEREZ Y COMP.ª**, MUELLE, 36.—TELEFONO NUM. 63.



Hamburg-Amerika-Linie

SERVICIO AL RÍO DE LA PLATA

Para Montevideo y Buenos Aires

saldrá de SANTANDER para dichos puertos el día 25 de JULIO, salvo impedir tanto impedido, el vapor

NAVARRA

ADMITIENDO CARGA Y PASAJEROS DE TERCERA CLASE

Precio del pasaje de tercera, 220 pesetas, y una de impuestos PARA SOLICITAR CABIDA E INFORMES SOBRE PASAJE DIRIGIRSE A

Don Herman Hoppe
Boulevard de Pereda, 29, entresuelo.—Teléfono núm. 102