





Pina y variada pastelería. RAMOS. B. cede, 11.

BOLSAS

Table with columns: DE MADRID, Día 2, Día 3. Rows include Interior serie, Amortizable 5 por 100, etc.

PLAZA DE SANTANDER

Valores mercantiles é industriales

Table with columns: Papel, Dinero. Rows include Banco Mercantil, Marítima Unión, etc.

Costización del Colegio de corredores. Deuda Interior, pesetas 75.000, á 77/40 por 100.

Pedid en Fondas, Hoteles y Restaurants, los superiores VINOS del MARQUÉS DE BARAMBIO.

Conferencia telegráfica

Ha sido declarado hijo adoptivo de Elda (Alicante) el presidente del Consejo de ministros señor Maura, cuyo nombre llevará una calle de aquella población.

Reorganización. La reorganización militar de Ceuta y Melilla registrá desde primero de octubre.

Lo que dice Maura. Oficialmente se niega el rumor, al cual se califica, por lo menos de prematuro, de que ha presentado la dimisión de su cargo de gobernador del Banco de España el señor Castellano, á quien sustituirá el señor Sánchez Guerra, entrando en Gobernación el señor Dato.

Otra huelga. El gobernador de la Coruña se ha trasladado al Ferrol con objeto de intervenir en el conflicto motivado por la huelga de empleados de consumos.

Las traineras en Vigo. Las autoridades de Vigo trabajan activamente por conjurar el conflicto motivado por el exceso de traineras.

La huelga de Vinaroz. El gobernador de Castellón se ha trasladado nuevamente á Vinaroz con objeto de estudiar sobre el terreno la solución de la huelga, que se encona y presenta peor aspecto cada día.

Consejo. El próximo miércoles se celebrará Consejo de ministros. Entierro. El sepelio del cadáver del popular actor Pepe Vallés será una verdadera manifestación de duelo.

incompletos y contradictorios los informes que se reciben sobre el resultado de la batalla de Liao-Yang. El estado mayor de San Petersburgo niega la evacuación de la ciudad por los rusos, mientras los despachos procedentes de Tokio aseguran que los japoneses son dueños de casi toda la ciudad, excepto el centro, añadiendo que han establecido allí su cuartel general.

Los informes rusos confiesan que el ejército de Kouropatkine ha perdido sus principales posiciones, trasladando al Norte todos sus servicios militares.

Los japoneses dicen que la retirada de los rusos, que empezó anteayer, se hizo con una confusión horrible.

Alrededor de Liao Yang hay doscientos veinticinco mil japoneses.

Kouropatkine ha obligado á sus tropas á repasar el río Taisé, con objeto de atacar por la retaguardia á Kuroki.

Este les ha presentado la batalla mientras Oku y Nodzu siguen persiguiendo á los restos del centro y de la derecha rusos.

La batalla á orillas del Taisé fué épica, formidable.

Se ahogaron millares de rusos. Ambos ejércitos están luchando desde el día 23, pareciendo increíble tanta resistencia.

Los rusos incendian cuantas aldeas encuentran á su paso al retirarse, para que los japoneses encuentren dificultades para avanzar.

Port-Arthur

La situación en Port-Arthur continúa igual.

El general Stoessel intenta desalojar á los japoneses de la península del Tiger, donde realizan frecuentes desembarcos.

La Marina rusa. El czar ha ordenado que se reorganice con urgencia la Marina de guerra.

RESTAURANT El Cantábrico

Pedro Gómez Fernández. HERNÁN-OORTES.—Palacio del Sr. Macho. Cocina francesa y española.—Servicio á la carta.—Comedores amplios é independientes. Plato del día.—Pepitoria de ave.

ANUNCIOS

LA GRAN BRETAÑA. Antiguos y grandes almacenes. CAMAS, MUEBLES y TAPICERIA de Viuda é Hijos de Manuel Mata. Compañía, 22.—Teléfono 222.



Estos almacenes son los preferidos del público, por encontrar en ellos el comprador grandes y variadas existencias en toda clase de camas, muebles en general y tapicería, desde la clase y forma más modesta á la de mayor lujo y gusto más exigente.

Hijos de Zuloaga. ORTOPÉDICOS. Casa fundada en 1853. Construcción de toda clase de aparatos para la curación de las hernias, devicciones de la espina dorsal, deslices de la matriz y defectos de las extremidades.

Almoneda. Por ausentarse su dueño se vende un buen piano, poco usado, y algunos muebles. Gándara, 2, segundo derecha.

BANCO DE SANTANDER

Su situación en 31 de agosto

Table with columns: Activo, Pasivo. Rows include Accionistas, Caja—Metálico, etc.

Pesetas. 176.873.833,10

Table with columns: Activo, Pasivo. Rows include Capital, Fondo de reserva, etc.

Pesetas. 176.873.833,10

El Director-gerente, José M.ª Gómez de la Torre.

COLEGIO DE SEGUNDA ENSEÑANZA

Academia Pericial Mercantil. Santa Clara, 3, 3.ª. Santander. Bachillerato, Comercio oficial y práctico, Idiomas, Preparatorio de Carreras especiales, Profesorado numeroso y con el título correspondiente; brillante resultado en todos los exámenes; estudio vigilado en el mismo Académico; Boletines quincenales de comportamiento.

Horas de matrícula de nueve á doce y de tres á seis.—Pídanse reglamentos al director.



Grandes Almacenes de Muebles

—ARALUCE— Mobiliarios completos de lujo y económicos, camas de hierro y de madera. Jergones de muelles de todas clases, espejos, silleros tapizados y otros artículos. Sillas de Viena por cientos.

ALMACÉN DE MUEBLES ARALUCE. Plaza de la Libertad.

SE VENDE el mobiliario de una casa por ausentarse sus dueños. Horas, de ocho á doce y de dos á seis tarde.—Calle de Isabel II, 8, 1.º

COCINERO para conservas, entendido en legumbres, carnes, frutas, confitures y destilería, desea plaza de jefe de fabricación.—Diríjase A. Z. 5, Agenc. Havas, Bordeaux, (Francia).

FABRICA DE MOSAICOS. Piedra artificial, CAL HIDEÁULICA y tuberías de cemento. Cemento portland marca "El Martillo". PRECIOS SIN COMPETENCIA. GRAOIA y BARROS: Plaza de la Esperanza, 6 SANTANDER.

Almacén de lanas y colchones. DE PEDRO OUESTA.—BEOEDO, 11. Lanas de Castilla á 25 pesetas arroba. Gran surtido en colchones y telas hechas; especialidad en telas de damasco. Miragua no á 4 pesetas kilo y pieles blancas. Se coseen telas de colchones.

GRAN SALÓN DE PELUQUERÍA de E. Linacero. Establecimiento montado con todos los adelantos que exige la higiene, incluso estufas para la desinfección. En este salón prestan servicio siete oficiales. Fuente, número 8 (ANTES SAN FRANCISCO, NÚMERO, 1)

COLEGIO DE SAN JUAN BAUTISTA

(Institución Manzanedo).—Santona

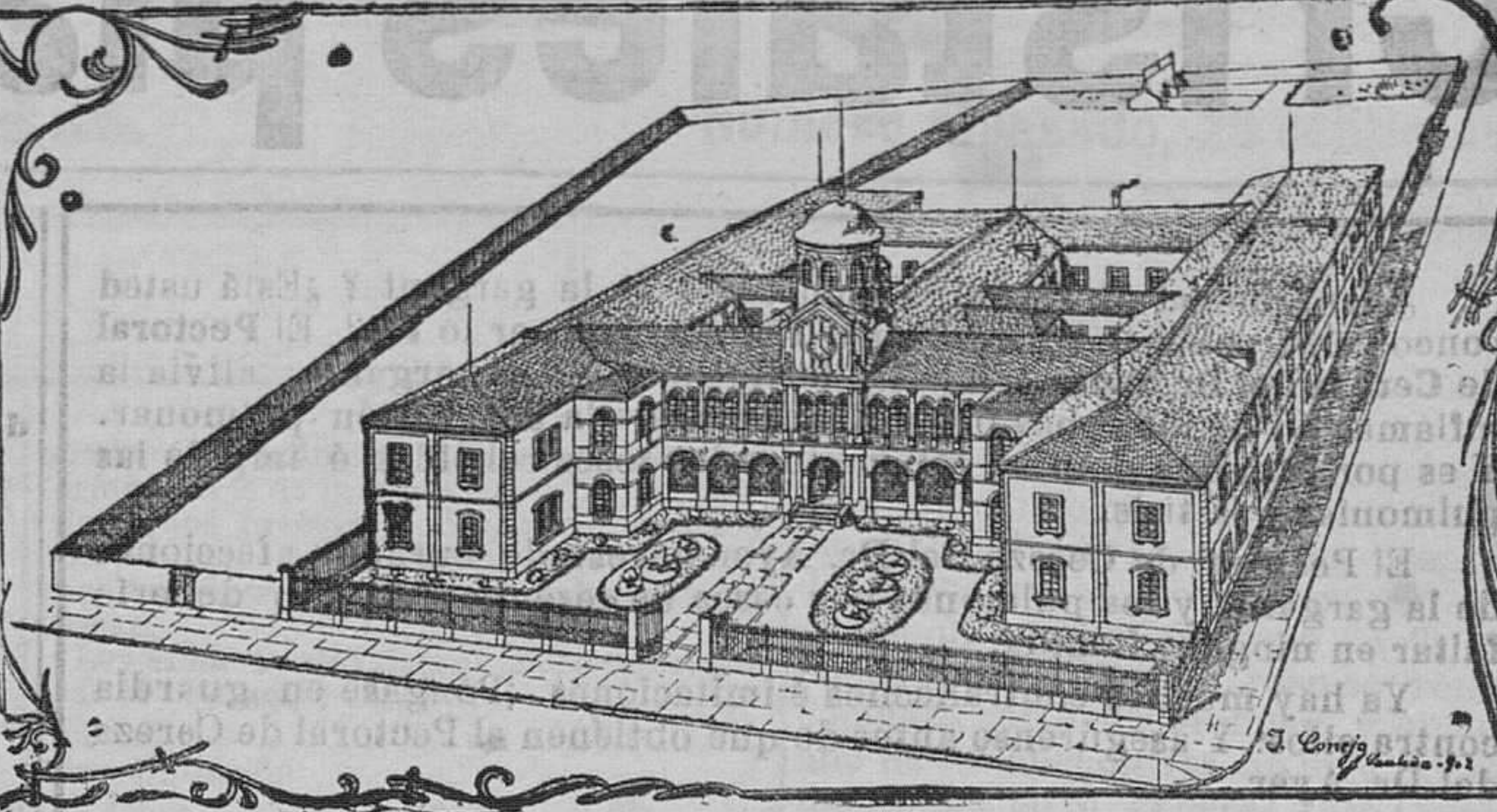

Fundado en 1871 por el marqués de Manzanedo, en la actualidad bajo el patronato de la señora marquesa del mismo nombre. Es reconocido como uno de los que más honran á nuestra patria por las singulares condiciones de su grandioso edificio, su numeroso é inteligente claustro de profesores y por su riquísimo material científico.

El llano en él establecido las siguientes enseñanzas: Primaria, bachillera to completo, estudios elementales de Agricultura, Náuticos, comercio (oficial y privado) y dibujo en sus distintos ramos, todas gratuitas. Tiene además como clases de adorno las de pintura, solfeo, piano y violín.

La educación de la juventud es la aspiración fundamental de este centro y se despliega celo exquisito en el cuidado y asistencia de los alumnos internos é quienes se rodea de las atenciones de la vida de familia. Para más antecedentes dirigirse al director

Don José Galecha y Alonso. Miniaturas foto-esmálticas de colores. en dices, alfileres de corbata, broches, gemelos, lazos, etc. Los hay en plata, oro doblé y en oro de 14 quilates. Formas y dibujos variadísimos. Se garantiza la perfección en el trabajo y se devuelven las fotografías al entregar las miniaturas. Precios muy económicos.

SE RECIBEN LOS ENCARGOS EN LA PAPELERÍA LA PAJARITA 3 = ATARAZANAS = 3

Aviso

Ponemos en conocimiento de nuestra clientela que desde el día de la fecha podemos servir la baldosa de nuestra fabricación con gran economía sobre los precios que hemos cotizado hasta hoy. Para más detalles dirigirse á

Lostalé Arrizabalaga y Compañía, Muelle número 16. Esta importante Sociedad ha puesto á la venta sus exquisitos vinos de Rioja esmeradamente elaborados y criados en las magníficas bodegas que posee en Haro, Elciego y Labastida.

Precios corrientes. VINO TINTO. Botella, con casco. Pesetas 1'10. COSECHA 1900. Media botella, con casco. — 0'75. VINO BLANCO. Botella, con casco. — 1'25. COSECHA 1911. Media botella, con casco. — 0'85. VINO RIOJA EDERRA. Botella, con casco. — 0'80. Id. id. Media botella, con casco. — 0'55.

Despacho en Bilbao. Almacenes de la Sociedad y principales tiendas de ultramarinos. Idem id. en Madrid. — En la Sucursal de la Sociedad en la Corte, Arenal, 2. Idem id. en Santander. — En los principales Hoteles y Restaurants.

Para pedidos, dirigirse á Hontoria, calle de Rubio, 14, 1.º — Santander

"El Norte" COMPANIA ANÓNIMA DE SEGUROS CONTRA INCENDIOS. DOMICILIADA EN SAN SEBASTIÁN. Capital social 5.000.000 de pesetas.

Hules ingleses para tapetes, zócalos, coches, pasillos y habitaciones, de todas dimensiones. Impermeables para camas. Miraguano superior para almohadas. The de la China, marca Emperador. 3, San Francisco, 3.—SANTOS OAPA

COLEGIO DE LA SAGRADA FAMILIA DIRIGIDO POR RELIGIOSAS DEUSTO (Bilbao).—Teléfono n.º 1011. Se admiten internas, medio pensionistas y externas. Enseñanza elemental y superior, hasta comar el título de maestra, incluyendo en ella toda clase de adornos. Rodan al Colegio jardines y huerta espaciosos.

Cristales (vidrios planos) NADIE mas BARATO que el VALENTIANO de la calle de Juan de Herrera. PRESUPUESTOS PARA OBRAS. Especialidad en artículos para FONDAS, CAFÉS y TABERNAS.

ALMACÉN DE COLONIALES DE OBIETA Y GUTIÉRREZ (ANTES PEDRO F. DE OBIETA). Aceites, Azúcares, Almidones, Cafés, Conservas, Chocolates, Canelas, Galletas, Jabones, Legumbres, Betunes, Hilos torcidos, Sogas, Escobas, Papel y bolsas, Ahil, Thé, Achicoria, Tapioca, Vinos generosos, Sidra champagne y Aguardientes finos embotellados.

LA EQUITATIVA. Gran almacén de muebles de P. Mata y C.ª. Tapicería en varios estilos. Silleros de junco esmaltado, cuero y rejilla. Muebles para fondas y balnearios; juegos completos de gabinete, sala, despacho y comedor. Espejos y otros artículos. Parquets para pisos y artesonados. Ventas al contado y á plazos.

A los contratistas. Teja plana de Palencia, ladrillo prensado, azulejos, baldosas, cal hidráulica, cemento portland, y cuantos artículos son necesarios para la construcción de obras. Depósito: HIJO DE PRESMANES Y BARRIO Méndez Núñez, 30.—Teléfono 895. Plaza de la Aduana, núm. 1. SANTANDER. Imp. de LA ATALAYA, Sta. Clara, 12.

