Precios de anuncios

Pago adelantado

En 1.ª plana 50 céntimos línea.—En la sección de noticias, precios convencionales.—En 3.ª plana 10 céntimos línea.—En 4.ª idem 5.—Esquelas de defunción: en 1.ª plana á una columna, 12 pesetas; á dos, 16; á tres 50.—En 3.ª plana á una columna, 8 pesetas; á dos, 12.

Fuera de estos precios se hacen convenios con arreglo al número de inserciones.

REDACCIÓN Y ADMINISTRACIÓN
HERNAN-CORTÉS, 9,
(Palacio de García de los Ríos Macho)

LA ATALAYA

DIARIO DE LA MAÑANA

Precios de suscripción

Pago adelantado

	Pesetas
Trimestre: capital	4'00
Año: en la idem	15'00
Trimestre: fuera de la capital	4'50
Año: fuera de la idem	16'00
Id. extranjero	40'00

Número suelto, 5 céntimos

REDACCIÓN Y ADMINISTRACIÓN
HERNAN-CORTÉS, 9,
(Palacio de García de los Ríos Macho)

AÑO IX.—Número 2.900 || SANTANDER.—Domingo 17 de febrero de 1901 || Teléfono número 139

EL SEÑOR

Don Cipriano Merino de la Mora

Abogado y Notario del Ilustre Colegio Notarial de Burgos

HA FALLECIDO EN REINOSA

el día 14 de febrero de 1901 á los 80 años de edad

DESPUÉS DE RECIBIR LA SANTA EXTREMAUNCIÓN Y LA BENDICIÓN APOSTÓLICA

D. E. P.

Sus hijos don Miguel, doña Florencia y don Sebastián; hijos políticos don Manuel Hoyos López y doña Enriqueta García Moreno; sus nietos; hermanas doña Demetria y doña Jenara; hermano político don Eustasio Avellano; sobrinos, primos, demás parientes

Tienen el sentimiento de participar á sus amigos tan irreparable pérdida, y les ruegan se sirvan encomendarle á Dios Nuestro Señor en sus oraciones, por cuyo favor le vivirán eternamente agradecidos.

Reinosa, 14 de febrero de 1901.

PRIMER ANIVERSARIO

DEL ILTMO. SEÑOR

D. José Redonet y Romero

FALLECIÓ EL 17 DE FEBRERO DE 1900

R. I. P.

Todas las misas disponibles que se celebren el 18 del corriente en la iglesia de Santa Lucía serán aplicadas por el eterno descanso de su alma.

Su viuda la ilustrísima señora doña Narcisa L. Dóriga, su hijo don Luis, tíos, primos y demás parientes ruegan á sus amigos le encomienden á Dios.

Santander 17 de febrero de 1901.

CUARTO ANIVERSARIO

DEL SEÑOR

Don Rosendo Diego y Barquin

FALLECIÓ EL 18 DE FEBRERO DE 1897

R. I. P.

Todas las misas disponibles que se celebren mañana, lunes, en la parroquia de la Anunciación, así como los funerales que tendrán lugar el mismo día en la iglesia parroquial de la villa de Ramales, seran aplicadas por el eterno descanso de su alma.

Su viuda, hija, hermanos, hermanos políticos y demás familia suplican á sus amigos le encomienden á Dios Nuestro Señor en sus oraciones, á cuyo favor quedarán reconocidos.

Santander 17 de febrero de 1901.

Boletín religioso

SANTORAL.—Stos. Julián de Capadocia, Donato y cps. mrs. y Silvino, ob.

SOCIEDAD ANÓNIMA

"Minas Complemento,,

Concurso para la construcción del Ferrocarril de Santa Ana á San Salvador.

Esta Sociedad saca á concurso la construcción de un Ferrocarril particular destinado al servicio de sus minas desde las inmediaciones del barrio de Santa Ana, en término de Liaño, hasta el pueblo de San Salvador.

Los plazos y pliego de condiciones, se hallarán de manifiesto en las oficinas de la Dirección Facultativa establecidas en el pueblo del Astillero, hasta el día 26 del corriente. Las proposiciones en pliego cerrado y con arreglo al modelo que se suministrará á los interesados, se admitirán en las oficinas del «Crédito Industrial y Comercial», de Santander, hasta las doce del día 28 del presente mes, en que se verificará la adjudicación.

El plazo improrrogable para la terminación de las obras es de ocho meses.

La Sociedad se reserva el derecho de admitir la proposición que estime más conveniente, aunque no sea la más baja ó de rechazarlas todas.

Santander 12 febrero de 1901.—El Director Gerente, *Faustino Odriozola.*

MINAS COMPLEMENTO

Los señores accionistas de esta Sociedad Anónima se servirán mandar entregar en la Caja del Crédito Industrial y Comercial, el completo del cincuenta por ciento de su suscripción en los días cinco al quince de marzo próximo, contra recibo de los correspondientes Acciones al portador.

Santander 12 de febrero de 1901.=El Director gerente, *Faustino Odriozola.*

SOCIEDAD ANÓNIMA

PARA EL

ABASTECIMIENTO DE AGUAS

DE

SANTANDER

Acordado por la Junta general de accionistas el reparto de un dividendo de 3 por 100 á las acciones sobre el de 3 por 100 anticipado en julio último, por los beneficios obtenidos en el pasado ejercicio, podrá hacerse efectivo aquél en las oficinas de esta Sociedad, calle de Hernán-Cortés, número 6, entresuelo, desde el 18 del corriente, todos los días hábiles, de diez á doce, contra entrega del cupón número 26 y mediante factura que se facilitará gratis en dichas oficinas.

Santander 16 de febrero de 1901.—El Director Gerente, *Pablo M.ª Martínez.*

Don Carlos M.ª Conachy

DENTISTA

Muelle, número 34, piso segundo

BIEN, ¿Y QUÉ?

II

«La Iglesia, ha dicho Luis Veuillot, así como sabe ciertamente que ninguna persecución la podrá destruir, sabe del mismo modo que la persecución nunca le ha de faltar.» Hé aquí compendiosamente formulado el secreto de toda la tranquilidad y calma que ostenta la Iglesia en medio de los tremendos combates de que es objeto, tranquilidad y calma imperturbables que, sin menoscabo del vigor y actividad de la defensa, debemos procurar resplandezcan en todos los corazones verdaderamente católicos. De nosotros debe poder decirse lo que de los bravos de Israel dicen con elogio los Libros santos: *Procedunt ad bella pacifici.* Ni en el mismo ardor de sus combates pierden la paz. Porque efectivamente es gran motivo de paz y serenidad de espíritu saber que peleamos en una suerte de batallas en que, sean cuales fueren las peripecias de ellas, no podemos ser derrotados.

La necesidad absoluta de que viva siempre en persecución el Catolicismo, procede de la misma naturaleza de él. Del mismo modo que no puede emprender el hombre la vida cristiana verdadera, en cualquiera de sus grados, sin sentir en sí mismo el embate de las malas inclinaciones propias, que ha de empezar por contrariar y ha de acabar por domeñar y vencer; así es imposible que la ley cristiana se imponga al mundo sin que éste se le resista y le mueva tenaz contradicción. El mundo, en el sentido moral de esta palabra, es la suma general de las pasiones aviesas de todos, de las preocupaciones de todos, de las perversas ideas de todos, de las debilidades de todos. Es, pues, su resistencia la resistencia natural de cada uno de nosotros al yugo de la ley de Dios, indefinidamente multiplicada y eficazmente ayudada por lo que aumentan sus fuerzas la coalición y el mútuo mal ejemplo. Es, en menos palabras, el combate parcial que ha de sostener la Religión para vencernos á cada uno, hecho combate general por las malignas alianzas con que muchos de estos combatientes particulares se han ligado entre sí. Es, pues, tan necesario que una gran parte del género humano sostenga abierta lucha contra el Catolicismo, como es necesario que luche el Catolicismo para imponer su fé y su ley á cada uno de sus individuos. La nave de la Iglesia no fué botada al agua por el soplo de Dios para que navegase blandamente impelída por las corrientes humanas, sino para que en estos charcos corrompidos del mundo y de la carne bogase ella siempre contra corriente. Río arriba navega la Iglesia de Dios; por eso es dificultosa y áspera y sin cesar contrariada su navegación. Río abajo navegan las falsas sectas; por eso las ayuda y favorece todo lo ruin y bastardo que ellas favorecen. Pero hay la diferencia de que todo el poder humano no basta á sostener contra su propia caducidad á las obras de los hombres: en cambio la obra de Dios se sostiene por sí sola contra viento y marea, precisamente para acreditar con eso mismo que es obra de Dios.

Tú, católico de flaco corazón ó de cortas entendederas, ó más seguramente de poca ó averiada fe, que no sabes acabar de explicarte cómo, siendo la Iglesia católica la verdad, sufre hoy día de los poderes del mundo tan abrumadora persecución, reflexiona sobre eso unos momentos y dime luego: ¿qué potro cerril se deja montar por el domador sin que haga todo lo posible para sacudir de sus espaldas silla y ginete? ¿Qué bestia de carga ó de lujo deja de tascar con señales de impaciencia el freno? ¿Qué yunta de bueyes se aviene de buena voluntad al yugo? Y pasando del reino puramente animal al racional, dime: cuando algo has adelantado en el bien pensar y en el bien obrar conforme á la ley de Dios, ¿qué tentaciones no te cuesta? ¿qué medios de rigor contra tí mismo no has debido emplear? ¿cuántas veces no has sentido ahí dentro de tu propio corazón alzársete sublevadas y en rebelión abierta tus propias pasiones? Hé aquí, pues, explicado, por el misterio de tus secretas luchas, el gran misterio de las públicas luchas de la Iglesia de Dios. En tí son breves porque tú eres pasajero y fugaz sobre la tierra. En el mundo son perpétuas porque el mundo perpétuamente se renueva, hasta que le diga punto y basta la voz de Dios que le ha de juzgar. Por lo demás, iguales altibajos se ofrecen en tí que en el mundo; en ambos ora logra avasallarte la verdad á tí, ora la traes tú subyugada y amordazada á ella. Aunque en realidad los vencidos de todos modos siempre sois tú y el mundo en vuestros respectivos combates contra Dios. Felices vencidos por El cuando os sujetais rendidos á su amorosa dominación; vencidos miserablemente por el mal cuando sólo por haberos sustraido de Dios os proclamais ridículamente vencedores. Estudia, pues, católico vacilante y miedoso, tu propio campo de batalla, tu propio corazón, y vislumbrarás algo de lo que tanto te sorprende y escandaliza y te hace titubear tal vez en el campo de batalla del mundo. Dentro de tí llevas en miniatura á toda la revolución europea con sus lógias, con sus clubs, con sus aullidos feroces, con sus opresores decretos. Todo eso que te asombra y aterra en el mundo exterior no es más que una ampliación en grande escala de lo que tiene lugar en tus más íntimos senos. Así como al hombre le llamó la sabiduría de los antiguos *microsmos*, ó mundo en pequeño, por sus maravillas, así se le ha podido llamar siempre con igual título por sus desórdenes y rebeldías.

¿Te ha ocurrido nunca mirar con un potente microscopio una gota de agua, la más clara y transparente? Es espectáculo curiosísimo, Aquella gota de agua, diáfana y aparentemente tranquila como es, tiene como el mar fieras borrascas y encrespadas olas, y en ellas mónstruos feroces que mútuamente se pelean y se devoran: es un oceano abreviado. Ahora bien. Mira con el microscopio de la fe tu propio corazón, esa gota de agua en que te parece no pasa nada, y si eres buen observador hallarás en su fondo el retrato exacto y la razón intrínseca, primaria y fundamental de todas las agitaciones con que perturba el mundo á la Iglesia de Dios. Y cuando así hayas observado aquello que anda dentro de tí, no te sorprenderá, ni mucho menos te escandalizará, ni muchísimo menos te hará titubear lo que veas fuera de tí, por dolor y amargura que te cause; sino que con toda convicción exclamarás, como te quiero yo enseñar á exclamar siempre en casos tales: «Bien ¿y qué? Está visto que lo que sucede con la Iglesia tiene necesariamente que suceder, por ser ella quien es.» Y con esto sólo tienes bastante para sosegarte á tí, y para dejar patitiesos y pegados á la pared á la mayor parte de tus orgullosos contradictores.

Album poético

A Nuestra Señora en Montes Claros

SONETO (1)

Si necio aquí en la Corte marcho errante
en medio del bullicio atronador,
y encuentro en este mundo tentador
el gozo breve y el dolor punzante,
vuelvo á Vos la mirada suplicante
é imploro vuestro auxilio con fervor;
conviértese mi pena y mi pavor
en dicha eterna y en quietud constante.
Por esto yo, del mal arrepentido,
elevo el pensamiento á Montes Claros,
rincón al que más quiero en toda España.
Le adoro, porque es tierra en que he nacido:
le ensalzo, porque en él he de aclamaros
como Reina y Señora en mi Montaña.

A. BRAVO DEL BARRIO.

Madrid 2 de enero de 1896.

Ingleses y boers

(POR TELÉGRAFO)

Madrid 16—(Varias horas)

Anuncian de Londres que se da como seguro que los progresistas presentarán en la Cámara un proyecto pidiendo la negociación con los boers para lograr la paz sobre la base de que, una vez que depongan éstos las armas, se concederá iguales derechos á los blancos que á los negros: una autonomía local y otra completa para el Sur de Africa.

—De Londres comunican que, según despachos del teatro de la guerra, se estaba librando un combate entre Colesberg y Phihistown, que continuaba el jueves á mediodía.

Los boers eran 1.500, con 200 carros.

Los ingleses habían tenido bastantes bajas.

—En otro despacho se dice que todos los habitantes varones de Groenfontein han sido detenidos por los ingleses, como acusados de haber prestado su ayuda á los boers.

—Reina gran agitación entre los indígenas del Cabo á causa de la peste.

—Han embarcado en Melbourne 1.250 hombres con destino á la colonia del Cabo.

—Los boers cortaron cuatro veces el ferrocarril de Edimburg.

Los ingleses desde un tren blindado les hicieron doce muertos.

—Entre Graal y Wlenvarg fué asaltado un tren-piloto.

Los ingleses contestaron desde un tren blindado con un cañón pneumático, sin que sufrieran pérdidas.

—Otro despacho comunica nuevos detalles del combate de Colesberg, y dice que 200 jinetes ingleses fueron envueltos por los boers, debiendo su salvación á la oportuna llegada de refuerzos que obligaron al enemigo á retirarse hacia el Oeste.

—El *Diario Oficial* del ministerio de la Guerra inglés publica la relación de las bajas ocurridas en el Africa del Sur el día anterior, que fueron: 2 muertos en campaña, 25 por enfermedades, 6 heridos y 4 desaparecidos.

—Del Cabo telegrafían diciendo que la *Gaceta* publica el nombramiento de los comisionados encargados de tomar juramento de fidelidad á los burghers, al nuevo rey de Inglaterra.

EL CORRESPONSAL.

(1) Publicado en *El Campóo*, de Reinosa, el 23 de enero de 1896.

Los Carnavales

A juzgar por lo de la víspera, los Carnavales de este año prometen ser tan fríos como el tiempo: ¡y cuidado que el tiempo está frío! Anoche la temperatura era poco menos que siberiana, capaz de helar hasta los ánimos más inflamados por las *chispas eléctricas* que estos días han causado por ahí tantas víctimas.

No obstante, á la hora «tradicional»—la de las nueve,—ya estaba llena la Plaza Vieja de gente curiosa y ávida de solazarse con el gratuito espectáculo de las comparsas carnavalescas, que allí suelen «debutar», según añeja costumbre.

Pero ¡ay! no menos que la temperatura debió de bajar el entusiasmo de la muchedumbre, cuando á la hora señalada por la tradición, que á veces es exacto cronómetro, vió aparecer tal cual grupo de buen humor—que buen humor, y no poco se necesita para «bromear» en noche tan cruda,—no muy *vistoso* que digamos; pero, eso sí, dispuesto á entretener un rato al «respetable público», que seguramente agradeció á todos el «buen deseo».

Y no pasó de ahí, del buen deseo, lo que mereció el aplauso de la muchedumbre, porque, dicho sea francamente, las comparsas que anoche se exhibieron en la Plaza Vieja no pueden competir, ni en número ni en organización ni en «vestuario», con las de otros años.

Esto no obstante, entretuvieron agradablemente, como decimos, al numeroso público reunido en la Plaza Vieja, que celebró y aplaudió el buen humor de los que, desafiando al tiempo y á «las circunstancias» especiales por que atravesamos, se lanzaron á la calle, más ó menos enmascarados, para divertir al prójimo con sus expansiones festivas.

Consiguiéronlo principalmente los titulados «Amigos del Pueblo» que en versos humorísticos censuran, sin extremar la crítica, abandonos y descuidos del Municipio.

Las otras comparsas titúlanse «Los golfos» y «El Transvaal» ó «Los del Transvaal»—no pudimos enterarnos bien de este detalle.

También se exhibieron anoche los «Danzantes», tan populares en la Montaña.

Y no hubo más.

Cierto que el tiempo no está para muchas bromas.

Ni los Carnavales tampoco.

Si el termómetro baja muy cerca del grado *0*, el Carnaval no baja menos de año en año; y en este parece que va á estar *bajo cero*.

* * *

Damos las gracias por su atención á las comparsas que anoche nos visitaron, deseándoles abundante cosecha de «perras»—«grandes», más que «chicas»—sin que les cueste catarros, ni grandes ni chicos.

La prensa

(POR TELÉGRAFO)

Madrid 16—11'40

Ha sido muy comentado un artículo de *El Imparcial* en el que sostiene que es imposible la continuación de los conservadores, por haber fracasado completamente, y que se impone la vuelta del señor Sagasta á los Consejos de la Corona.

El artículo ha sido objeto de muchos comentarios, porque denota un cuarto de conversión, ejecutado por el diario de la mañana.

Entre otras cosas dice:

«Urge buscar sustituto al Gobierno actual. Existe un especialista apto para curar esos males?»

«Sólo vemos uno: el partido liberal.»

«Lo decimos con toda sinceridad, é inspirados en el mayor patriotismo.»

«El partido liberal es la única bomba que podrá apagar los incendios de que hablábamos ayer. Solo él puede devolver la tranquilidad á los espíritus.»

«El primer impulso dado á la opinión democrática respondió al recelo de que la invasión reaccionaria encontraría un auxilio en las esferas del Poder.

«Sagasta podrá ser sospechoso de todo menos de clerical».

—*El Liberal* escribe su artículo de fondo, inspirándose en el mismo criterio, pues dice que las cosas no pueden continuar así, imponiéndose una situación liberal.

—Esta tarde á las tres se reunirán en la redacción de *El Heraldo* los directores de los periódicos, con el fin de adoptar un acuerdo sobre la continuación ó la suspensión de las publicaciones mientras dura el actual estado de guerra.

Hasta ahora no se sabe cuál será el acuerdo, pues aunque *El Imparcial*, *La Correspondencia* y *El Heraldo* se inclinan á la suspensión, se ignora todavía la actitud en que se colocará *El Liberal*

El Correo y algún otro periódico votarán también por la suspensión.

EL CORRESPONSAL.

KRUGER Y BASAVE

Nuestro buen amigo y convecino don Angel Basave, en contestación á una carta que dirigió al señor Kruger, presidente de la República sud-africana del Transvaal, recibió la de contestación de éste, fechada el 1.º de diciembre último, de París, agradeciendo los sentimientos de cordial simpatía que aquel le expresara, añadiendo que estas calurosas pruebas de interés le son particularmente preciosas y le confortan doblemente como al pueblo transvaalense en la suprema lucha que sostienen en nombre del derecho y de la humanidad, terminando con reproducir á dicho amigo la expresión de su gratitud y de sus sentimientos distinguidos.

Felicitamos á nuestro querido don Angel por tal motivo grato para él y le auguramos una popularidad universal y que llegará á ser conocido como Boerhaave, sabio médico, á quien consultó el Papa Benedicto XIII, y al que vino á visitar en persona al propio objeto, á Leiden, el Emperador Pedro el Grande de Rusia y cuya celebridad era tanta, que recibió una vez carta de un mandarín de la China sin otras señas en el sobre que «á Mr. Boerhaave, médico, en Europa».

M.E.C.D. 2017

¡Bien por nuestro convecino, á quien conmueve y subleva todo lo grande y generoso, y no se puede dispensar de producirse en explosiones de entusiasmo, de admiración y de aplauso de lo más expansivo! Tiene razón en tributar tan justo y debido homenaje al heroismo, tan raro en los tiempos presentes, del gran caudillo y de su digno y, como este, indomable pueblo, émulo de Numancia,

horror de Roma fementida,
más quiso ser quemada que vencida.»

Basave tiene la honra de haber visto la luz en Abornicano, pueblo de bravos y de héroes, que tiene la gloria de contar á aquél entre sus hijos ilustres.

No extrañamos que al contemplar nuestro amigo aquel pequeño pueblo africano, que tiene la unión y, por esto, la conciencia de su fuerza, sienta por él tan entrañable simpatía. Estamos identificados con él en el mismo sentimiento y llenos de desconsuelo y de tristeza al considerar que por faltar á aquellas virtudes nos hemos hecho ingobernables, y también por falta de cabezas.

¿Qué buenas esperanzas podemos abrigar de regenerarnos, cuando leemos que apenas transcurran algunos días, apenas reprimidos los desórdenes recientes, volveremos á las andadas y á dar suelta á los perros?

Quería enseñar el cangrejo padre á sus hijitos á andar, y les correjía; pero ellos seguían marchando diagonalmente, y cuando les amonestaba, le contestaban: «pero, papá, si tú también andas torcido»! ¿Cómo se puede censurar lo mismo que se enseña?

Hemos visto la cabeza al lobo y que «la tigre demanda la sua preda». ¿Cuándo tendremos cordura y nos enmendaremos de veras? Dios nos dé la paz y la unión que tanto necesitamos.

Apartando la vista de nuestras miserias y de tanta desgracia y desventura, la volvemos á Kruger y su pueblo, y al honradísimo Basave, enviando á los primeros el homenaje de nuestra admiración y simpatías, y al último el testimonio de nuestro cordial aprecio.

CANTA CLARO.

El caso de la Sta. Ubao

Bajo este mismo epígrafe publica *El Imparcial*, así como otros periódicos de Madrid, el siguiente comunicado, en su número llegado ayer:

«Señor director de *El Imparcial*:

Muy señor mío y de mi mayor consideración: En el número del día 13 del periódico de Bilbao *La Voz de Vizcaya* he leido hoy el siguiente suelto:

Un hermano de la señorita Ubao ha estado en el convento donde está ésta recluida, habiendo tenido con ella una entrevista delante de la Superiora.

Parece ser que la señorita Ubao manifestó á su hermano que no saldría del convento así trataran de llevarla atada.

La Superiora manifestó entonces que se alegraba de que el hermano de la señorita Ubao oyera aquellas manifestaciones, pues así se podrá convencer de que no permanecía en el convento contra su voluntad.

Entre el señor Ubao y la superiora se desarrolló una violenta escena.»

Todo esto es completamente inexacto. Ni yo, ni ninguno de mis hermanos hemos visitado desde hace once meses a mi querida hermana Adela.

Así, pues, el relato que queda copiado carece totalmente de exactitud. Suponemos que se hace circular para determinar ciertos efectos en la opinión pública.

Esperamos el fallo del Tribunal Supremo, confiados en su justicia y pidiendo á Dios que nos sea restituído aquel sér querido, cuya ausencia llena de tristeza nuestro hogar.

Dando á usted gracias por la publicación de esta carta, se repite su afectísimo amigo y seguro servidor q. b. s. m., *Eduardo de Ubao*.

Madrid 14 de febrero de 1901.»

Después de leer esta carta, hemos leído en nuestro apreciable colega *La Constancia*, de San Sebastián, recibido ayer en esta redacción, un interesante artículo que es el mejor comentario que á la precedente carta pudiera hacerse y que arroja mucha luz sobre ese ruidoso asunto que tanto traen y llevan los sectarios de todas las categorías, y que ha servido á Salmerón para ganarse ovaciones que en mejor lid no hubiera ganado, y á la prensa explotadora del escándalo para ganarse infinidad de perros chicos... que «es lo que se trataba de demostrar».

Dice el aludido artículo de nuestro querido colega donostiarra *La Constancia*:

«Noticias particulares que hemos recibido de persona cuyo testimonio nos merece entero crédito, permiten afirmar que el asunto que se ventila en el Tribunal Supremo de Justicia, sobre la exclaustración de la señorita Ubao del convento de religiosas en donde se halla recluida, tiene una segunda parte que se oculta al público cuidadosamente, y es la verdadera razón que ha originado todo el estrépito y escándalo de que se ha hecho eco la prensa.

La madre de la expresada señorita, educada muy rudimentariamente, ha sido fácilmente engañada y reducida á servir de instrumento á los escandalos de estos días. Su hermano, el que tanto viene figurando en la triste crónica de los actuales sucesos, parece que es un jóven vicioso, dado al vicio del juego, derrochador y calavera, que ha malgastado á la sombra de la debilidad de su madre, su patrimonio y el de su hermana, maltratando á ésta de obra y de palabra.

Al tomar la joven señorita Ubao la santa determinación de consagrarse á Dios, huyendo á la vez del lado de este *valiente* joven, que de esta suerte trata á las mujeres, ha sufrido éste una gran inquietud, no precisamente porque haya salido de la potestad de su madre y de la suya, sino porque teme que, fundadamente, pueda exigirle dicha señorita estrecha cuenta de su patrimonio.

Hasta aquí los antecedentes. Hace pocos días dimos cuenta en estas columnas de la visita que hizo á su hermana la señorita Ubao, en el convento donde se halla voluntariamente recluída, el joven de tan gallardas prendas, hermano de la misma.

El teléfono con su acostumbrado laconismo y concisión, nos dijo únicamente que al sostener la expresada señorita su firme é inquebrantable resolución de consagrarse á Dios, se produjo una escena violenta, de la cual fue único protagonista su hermano, exasperado ante la firme resolución de la misma. Lo que no dijo el teléfono y agregan las noticias que recibimos es que la joven Ubao fué abofeteada groseramente en el locutorio por su hermano, en términos tales, que se vió precisada á intervenir, ante tal hazaña, una señora, título de Castilla por más señas, que se hallaba presente, interponiéndose entre el verdugo y su víctima.

Como la Superiora dijera á la señorita Ubao, que quizá sería más conveniente que volviese á su casa, esta joven le contestó que no se iría si no la echaba á la calle la Comunidad, y poniendo el ejemplo de lo sucedido en aquellos momentos, añadió: «esto es lo que me espera en mi casa; figuraos, madre, si podré desear ir á ella.»

Relata refero.

ABASTECIMIENTO DE AGUAS

En la Junta de accionistas celebrada el día 14, á la cual asistieron veintitantos accionistas, representando 11.013 acciones, se leyó una detallada Memoria, que presentaba á aquéllos el Consejo de Administración.

En la Memoria se consigna que las cifras demuestran la creciente prosperidad y notabilísimo desarrollo de la empresa: que la Sociedad acude á suplir todas las deficiencias del abastecimiento, sin abroquelarse en los límites de sus compromisos; que como complemento de las notabilísimas mejoras introducidas fuera de programa en la recomposición ya terminada del viaje de la Molina, llevó en este año el Consejo á cabo la adquisición del Molino de la Quintanilla y de las fincas en que nace el manantial de ese nombre, y las obras para su empalme con los otros dos de la Sovilla y el Arce, en el mismo término de San Martín de Toranzo, comprendidos todos bajo la denominación de fuentes de la Molina, á que se refiere la concesión. De ese modo, y en vista de que por las fuertes sequías de los últimos estíos acusaban el caudal de esos otros dos manantiales una considerable merma imprevista al hacerse los aforos del proyecto, se encuentra la Sociedad en disposición de poder completar el volúmen de agua concedido, si así fuera preciso, á causa de la repetición de tan extraordinarias sequías.

Respecto del producto de la explotación, dice la Memoria que durante el ejercicio actual se ha obtenido un resultado por diferentes conceptos, de pesetas 394 792'18. Resulta un aumento este año con relación al anterior, de pesetas 14.355'53.

Suscripciones: Las del actual ejercicio, deducidas las bajas solicitadas, ascienden á 6.725'21.—Diferencia demás sobre 1899, pesetas 329'17.

Los gastos de explotación originados por diferentes conceptos, en el presente ejercicio, ascendieron á pesetas 101 032'26.

En virtud del satisfactorio resultado que se desprende del «Balance general», el Consejo de Administración propuso á los señores accionistas la distribución de oro 3 por 100 además del ya repartido en junio último.

Por renovación reglamentaria, conforme al artículo 16 de los Estatutos, la Junta reeligió á los señores don César Pombo Villameriel y don Leandro Hermosilla en los cargos de Consejeros, por terminar ahora el período de su nombramiento.

Se reeligió también á los suplentes don Paulino Viadero, don Hermenegildo Saro y don Manuel Trueba Gómez.

Servicio importante

La policía aprovecha estos días de frío para realizar registros domiciliarios en busca de delincuentes y restos de antiguas raterías, ya que en la calle no hay quien pare ni para timar un reloj ni un portamonedas.

El activo é infatigable inspector de vigilancia señor Tomás sabía que en Santander se venía vendiendo hace mucho tiempo tabaco de contrabando en libretas de una y media libras, con la marca «La Competidora» falsificada, y puesto sobre la pista para ver si daba con los vendedores, supo anteayer, por una confidencia que le hizo cierta persona, que en una casa de la calle de San Pedro se vendía tabaco picado.

En efecto; ayer mañana hizo un registro en la casa número 3 de la citada calle, mediante autorización del señor juez, el inspector señor Tomás, acompañado de dos guardias de vigilancia, encontrando en la buhardilla izquierda, en que habita Rogelio Peña, unas diez arrobas de tabaco en rama, la mayor parte de ello picado ya como para ponerlo en venta.

Desde allí pasó á la otra de la derecha, habitada por tres individuos llamados Agustín de la Cruz, María García y Pedro Piede (a) *Arenque*, hallando también una gran cantidad de tabaco.

Enseguida hizo un registro en los demás pisos, no encontrando nada de lo que iba buscando, pero sí en un cabrete de la misma casa, en que vive Remedios Pérez y en el cual encontró un saco que tendrá como unas cuatro ó cinco arrobas.

No conforme con esto el señor Tomás y sospechando que en la casa contigua número 1 podría haber también algo de tabaco, se trasladó á ella, y después de hacer un registro minucioso en toda la casa, sólo encontró en un cabrete que habita Luis Velasco una buena cantidad de tabaco.

Lo difícil ayer era averiguar la procedencia de la grandísima cantidad de tabaco hallada en dichas habitaciones.

Se sospecha que el tabaco en cuestión debe de proceder de los almacenes depósitos de la Compañía Arrendataria de Tabacos que fueron destruídos por un incendio hace algunos meses.

Conducidos ayer tarde, á las dos, al Juzgado de primera instancia los citados individuos y el género robado, el dignísimo Juez, señor Gómez Calderón, ordenó que fueran llevados á las oficinas de la Inspección de la Tabacalera, que es la encargada de resolver esta clase de asuntos.

Catedral.—Misas, á las seis, la primera, hasta las ocho; á las nueve, la conventual, con sermón que predicará don José del Solar, Beneficiado de la Santa Iglesia Catedral; rosario á las cuatro de la tarde.

Los tres días de Carnaval estará expuesto el Sacramento por la mañana, durante la misa conventual, y por la tarde, vísperas y completas.

Santísimo Cristo.—A las seis y media, siete, siete y media, ocho y diez, misas rezadas; á las ocho y media, la parroquial con plática.

Por la tarde, á las tres, explicación de la doctrina cristiana; á las seis y media dará principio el triduo con desagravio de las ofensas que se hacen á Jesús Sacramentado en los días de Carnaval, con exposición de S. D. M., acto de desagravios y meditación, concluyendo con la bendición y reserva del Santísimo.

Consolación.—Misas á las seis, siete y once; á las ocho la parroquial con plática. Por la tarde, á las tres, estación al Santísimo Sacramento y Congregación del catecismo; á las seis rosario y lectura espiritual.

Con motivo de celebrarse en la S. I. Catedral y parroquias solemnes preces de las *Cuarenta horas* en los tres días de Carnaval y correspondiendo la función ordinaria de la Congregación de caballeros de la Vela al Santísimo este domingo, se traslada por acuerdo de la Junta directiva para el siguiente primero de Cuaresma.

San Francisco.—De seis á doce misas; á las nueve la parroquial con plática; á las dos rosario de la V. O. T.; á las tres doctrina cristiana á los niños y á las seis y media el rosario.

Anunciación.—Misas á las seis, siete y ocho; á las nueve, la parroquial con plática; á las once, misa; no hay misa de doce. Por la tarde, á las tres, explicación del catecismo; á las seis dará principio el solemne triduo que la confraternidad del Purísimo é Inmaculado Corazón de María celebrará en estos tres días de Carnaval, á fin de desagraviar á Dios por tantos pecados y escándalos como se cometen en estos días.

Hoy domingo 17, lunes 18 y martes 19, á las seis de la tarde, se manifestará á S. D. M., á continuación se rezará el Santo Dios, la Estación mayor al Santísimo Sacramento, Rosario y letanía á la Virgen María. Concluído el sermón que predicará las tres tardes el licenciado don Andrés García, coadjutor de esta parroquia, se cantará el «Perdón, oh! Dios mío», y seguirán los motetes para la Reserva.

El Ilmo. Sr. Obispo, nuestro dignísimo Prelado, se ha dignado conceder 40 días de indulgencia por la visita al Santísimo Sacramento, rogando á Dios por las necesidades de la Iglesia y conversión de los pecadores.

Santa Lucía.—De seis á ocho y media, misas cada media hora; á las nueve misa parroquial con plática; á las diez y media, ejercicios de la Milicia Angélica de Santo Tomás de Aquino, con explicación doctrinal; á las once y doce, misas.

Por la tarde, á las dos y media, Catecismo á los niños, á las tres y media, Congregación de las hijas devotas de la Virgen; á las seis, piadoso ejercicio de los siete domingos, estará de manifiesto Su Divina Majestad y habrá sermón á cargo del reverendo Padre Esteban de Santa Teresa, Carmelita descalzo de esta Residencia.

El lunes y martes, á las seis de la tarde, ejercicio de Desagravios con S. D. M. de manifiesto.

Sagrado Corazón.—Misas de cinco á ocho y media; á las nueve y media, Congregación de San Estanislao; á las diez, de San Luis; á las diez y media, misa; á las dos y media, Congregación del Catecismo.

NOTICIAS

El oculista VIÑA LOMBA

ha trasladado su consulta á la calle de Daoiz y Velarde, núm. 5, 1.°, de 10 á 2 de la tarde y de 7 á 8 de la noche. v

La Congregación de la Beatísima Trinidad celebrará solemne triduo, en la iglesia del Sagrado Corazón, en los días de Carnaval, en desagravio de las muchas y gravísimas ofensas que en ellos se hace á S. D. M.

Los tres días, terminada la misa de diez y media, se pondrá de manifiesto el Santísimo Sacramento, velando en su presencia, durante el día, los socios de la Congregación, excepto de cinco y media á seis y media.

Por la tarde, á las cinco, se cantará el Santo Dios, y después de rezar el rosario y cantar el trisagio predicará el R. P. Serapio Mendía, de la Compañía de Jesús.

Terminará el acto con la bendición, que se dará con el Santísimo.

El martes, á las siete, habrá comunión general.

Ha sido declarado cesante el guarda marinero del Lazareto de Pedrosa, Marcelino Vélez, por supresión de plaza.

Caridad

En la calle del Monte, número 21, bodega, habita una desgraciada familia compuesta de una pobre viuda con cuatro hijos y suegra: hace unos pocos días perdió á su marido, y se encuentra en la mayor miseria, careciendo de toda clase de recursos.

***

También se encuentra en iguales condiciones otra pobre viuda con seis hijos y el mayor, de 15 años, se halla gravemente enfermo de pulmonía.

Vive en la Travesía de San Simón, número 27, buhardilla.

Recomendamos á ambas familias á la caridad de nuestros lectores.

Ayer tarde, á la una, entró en este puerto el vapor correo *Alfonso XII* que es el destinado á salir el martes próximo para los puertos de la Habana y Veracruz.

Ha sido suspendida por orden gubernativa la publicación del primer número del periódico semanal titulado *La República*, cuya aparición se había anunciado en esta capital.

En la Casa de Socorro fué curado ayer tarde el cochero Ramiro Amirola que tuvo la desgracia de caerse desde el pescante del coche que guiaba, en el pueblo de San Román, cerca de Ciriego, causándose una herida contusa en la región interparietal y una gran contusión en la región frontal con hundimiento del hueso.

Curado de primera intención en dicho establecimiento, fué trasladado á su casa.

Matutes

El guardia Bartolomé Fernández decomisó ayer cinco kilogramos de carne de cerdo, que una mujer pretendió sacar de la estación del Cantábrico burlando la vigilancia.

El mismo guardia detuvo á un individuo que pretendía pasar sin pagar derechos dos lomos con peso de 9 kilogramos 500 gramos, habiendo logrado entrar en un establecimiento con propósito de burlar la vigilancia y siendo despedido por el dueño.

En el fielato de las Naos se decomisaron 10 kilogramos de carne de res vacuna que Saturnina Camporredondo pretendió pasar sin pagar derechos, ocultos entre una cesta con loza.

Los guardias Antonio Revilla y Marcelino Gómez han detenido ayer, á las seis y media de la tarde, en los prados de Pollo, á un carabinero con una bota que traía bajo la capa con diez litros de vino; á un muchacho con una olla conteniendo ocho litros; á una mujer con una bota con cuatro litros y otra bota con dos, y á varias mujeres con ocho litros en botellas; que hacen un total de 32 litros.

Los mismos guardias detuvieron en los prados frente á la calleja del señor Hoppe á una chica que pretendía pasar dos botas y una botella con ocho litros de vino.

El guardia Tomás P. Cuevas ocupó á Teresa Noriega tres kilos de carne de cerdo que traía en un baúl y que manifestó que contenía fruta.

Ha sido detenido por la guardia civil de Ontaneda el vecino de Acereda llamado Juan de Diego, como autor de haber causado una herida grave en la cabeza á don Luis Fernández, habitante de Iruz de Toranzo, sin que mediara palabra alguna entre ambos individuos.

La herida fué causada con un palo que le dió dicho sujeto.

Reconocido el herido por el médico titular, ha calificado de pronóstico reservado la herida.

Al ir á dar conocimiento del hecho la guardia civil al Juzgado, se encontraron con el agresor en dicho domicilio, y fué detenido y puesto á disposición del Juez.

Nuestro estimado amigo Saturnino Omeñaca, socio capitalista del nuevo establecimiento de música, Viuda de Enguita y Omeñaca, que se ha de inaugurar hoy, nos advierte que han quedado sin repartir muchas invitaciones para dicho acto por ignorar domicilios. Quiere, y nos ruega lo hagamos público, que se den por invitados todos los profesores de esta localidad, así como los cantores de las parroquias é individuos de las bandas Municipal y de los Salesianos, y, en general, cuantos aficionados le sean afectos y amigos, suplicando á todos los referidos que, si no hoy precisamente, visiten el local otro día, y formen juicio sobre sus existencias. Estas no son todas las encargadas, pues faltan de llegar los pianos R. Maristany y todos los instrumentos de cuerda, que se hallan en camino hace días y se esperan pronto.

Han sido nombrados celadores marineros de este puerto los individuos José Solana y Francisco Mazas, con el haber anual de 750 pesetas.

Tenemos la satisfacción de hacer público el buen servicio que viene prestando la guardia municipal, particularmente en despejar las calles de esas turbas de chicuelos que jugando á la pelota y á la bola molestaban á los transeuntes.

Lo que no pueden desterrar, ni es posible, es la mala costumbre de arrojar cáscaras de naranja en las aceras, con exposición á golpes y resbalones á los que circulan por la vía pública.

Ni tampoco les es posible desterrar el juego de las chapas, por la deficiencia de personal de dicho cuerpo. En la calle de los Azogues particularmente y en Ruamenor los chicos, ya bien crecidos, tienen medios de burlar la persecución y se burlan del guardia de punto que no está para dar carreras y batidas. Además esos muchachos se producen de una manera soez entre sí y vomitan blasfemias y palabras repugnantes, y si ven pasar alguna persona á quien crean que especialmente han de ofender más, repiten una lluvia de atrocidades.

¿Qué diremos de los bailes?

En los de medio carácter hay mucho desórden y recientemente se repartían bofetones, y en los de carácter entero(?¿).... doblemos la hoja. También hace pocos días hubo que desalojar un salón á sablazo limpio. En esos ántros, y son muchos, se necesita el concurso de los guardias municipales y de órden público, y todos son pocos para vigilar, mantener y evitar desmanes toda la noche hasta el amanecer.

Ahora que entramos en Carnaval, precisa que tomen nuestras autoridades en sério ver de adoptar medidas eficaces á prevenir los disgustos que podrían resultar de no guardarse en esas reuniones las reglas de la decencia y de las conveniencias.

Al terminar de escribir las precedentes líneas, nos dicen que un guardia municipal tomó nota de esos chicos en la calle Rua Mayor, por que llegó el escándalo al colmo. Uno de ellos, vive en barrio bien distante. Además alguno de los mismos se llevó un pastel de una caja que llevaba un anciano para la confitería de la Ribera. Y por fin, un chico á una niña de cuatro años de una familia conocida la dió, por desviación, un pelotazo en una pierna.

Visitas al Santísimo Sacramento y á María Santísima

Obra de San Alfonso María de Ligorio, traducida por el P. Ramón García, S. J., y aumentada con las visitas á San José.

Última edición, elegantemente encuadernada; precio, 30 céntimos.

De venta en «La Propaganda Católica».

HERNÁN CORTÉS, núm. 9

Aburrido el médico de recetar todos los *antirreumáticos*, usa el *Bálsamo de Orive* y entonces triunfa. En Santander, Pérez del Molino.

Salón Murillo

Para que el público pueda ver nuevas vistas en colores, que se han recibido, se harán funciones por tarde y noche, una que durará de ocho y media á diez y media, y será mónstruo.

Se estrenará el nuevo aparato fantástico «Antioscopo».

La entrada por la tarde será 20 céntimos; niños, 10; y 30 por la noche.

Observaciones atmosféricas

tomadas por el óptico señor García en el día de ayer:

Altura barométrica: á las 8 de la mañana: 768'9; á las 12 de la mañ., 7'70; á las 6 de la tarde, 772'5.

Temperatura: á las 8 de la mañana, 4; á las 12 de la mañana, 6'2; á las 6 de la tarde, 3'5.

Máximo del termómetro: 7'8.

Mínimum: 0'4.

Tendencia del barómetro: subir.

El sargento y soldado, respectivamente, Luciano Ontavilla Castañeda y Vicente Díez Sánchez, se presentarán en las oficinas del Regimiento de Reserva de esta capital para enterarles de un asunto que les interesa.

Ayer pernoctaron en el Asilo de Noche de Calzadas Altas, 14 hombres y 3 mujeres.

Romaneo de ayer

Reses mayores, 24; menores, 13 con peso de 4.727 kilos; cerdos, 14, kilos 1.518; corderos, 193.

Nuestro querido amigo y antiguo compañero don Angel G. Cueto nos dirige afectuosa carta rogándonos hagamos público su profundo agradecimiento hacia todas aquellas personas que, durante la grave enfermedad que le ha aquejado, le han favorecido con generosas atenciones que jamás echará en olvido.

Como muchas de esas personas le son desconocidas, pues han ocultado cuidadosamente sus nombres al favorecerle con sus bondades, y no puede, por tanto, darles las gracias personalmente, desea hacerlo por conducto de este periódico para que á todas llegue la expresión de su vivísimo agradecimiento.

Tenemos mucho gusto en hacernos eco de estos nobilísimos sentimientos de nuestro buen amigo el señor G. Cueto.

LA UNIÓN COMERCIAL

PARA CARNAVALES

Preciosas bolsistas de raso, llenas de bombones ó dulces, de 2 á 5 pesetas una.

Gran surtido en toda clase de repostería.

Daoiz y Velarde, 15.—Plaza de Cañadío v

El día de ayer transcurrió sin ningún incidente desagradable.

A pesar de la aglomeración de gente en la Plaza Vieja, el orden fué completo.

La guardia civil, por prudente medida de precaución plausible, continuó ayer prestando servicio de retén en los mismos sitios que en los días anteriores.

Durante estos días de Carnaval seguirán observándose las mismas precauciones, á fin de que el orden público no sea turbado de ningún modo.

De aplaudir es el celo de las autoridades en pro de la tranquilidad y bienestar de todos.

Sección marítima

Ayer entraron en este puerto los vapores «Kronos», de Gijón y escalas, con carga general; «Peña Castillo», de Rotterdam, en lastre; «Alfonso XII», de Bilbao, con carga general, y el «Joshepa Antoni», de Passajes, con carga general; no habiendo salida alguna.

***

Situación de los vapores de esta matrícula en el día de ayer:

«Peña Angustina», navegando para Roterdam; «Peña Castillo», llegó ayer á Santander; «Peña Cabarga», en Cardiff; «Peña Rocías», navegando para Rotterdam, y el «Peña Sagra», en Santander.

«Astillero», en Santander; «Camargo», en Bilbao; «Matienzo», navegando para Port-Said y el «San Salvador», en Rotterdam.

***

De los vapores de la Compañía Vasco Cantábrica de Navegación:

«Achuri», cargando en Bilbao.

«Sendeja», en Castro.

«Urbitarte», llegó el día 14 á Newcastle.

«Luchana», idem idem á La Rochelle.

«Desierto», descargando en Pasajes.

«Zorroza», llegó á Huelva el día 14.

«Axpe», cargando en Castro para Washington.

«Malaño», navegando de Bilbao para Newcastle.

«Sardinero», en Maryport. Cargará para Rosario de Santa Fé.

«Mouro», en Newport.

«Pedrosa», llegó el 10 á Amberes.

«Izaro», en Newport; procederá á Cardiff.

***

Mareas para hoy

Pleamares.—A las 1'54 mañana y 2'17 tarde.

Bajamares.—A las 8'13 mañana y 8'35 tarde.

El señor Delegado de Hacienda nos ruega en atento B. L. M. que rectifiquemos la noticia publicada en nuestro número del juéves y que nos fué comunicada por persona de toda nuestra confianza, respecto á que los maestros de Reocín no han percibido sus haberes.

En diciembre último, nos dice el señor Delegado, se satisfizo al Habilitado el tercer trimestre completo y en enero el cuarto, quedando únicamente pendiente parte del segundo (período de atrasos), que no se ha abonado por no haberse presentado las nóminas en Delegación, pues existe cantidad disponible para su pago.

Ha tenido la atención de despedirse afectuosamente de nosotros nuestro particular amigo el notable tenor señor Ristori, que va á Valladolid ventajosamente contratado para formar parte de la compañía de zarzuela que dirige el conocido actor don Pablo López y que se halla actuando en el teatro de Calderón de aquella capital.

Deseamos muchos triunfos artísticos y todo género de prosperidades al tenor Ristori, cuyos méritos, avalorados por una extremada modestia, le hacen merecedor de aplausos como los que aquí le prodigó con verdadero entusiasmo el público, especialmente en la ópera «Marina», en que obtuvo un éxito de esos que «hacen época» en la historia de un artista.

En la Alcaldía se recibió ayer el siguiente telegrama:

Madrid 15—19

Resolución ministro aprobada Consejo declara terrenos Dársena propiedad privada del Estado, niega derecho ocupación por empresa ferrocarril, encarga á Hacienda los ceda para esparcimiento pueblo, requiere á la misma levante actual estación y recomienda equidad Ayuntamiento contribuya á allanar dificultades ulterior conveniente emplazamiento apeadero. Mañana dará gracias á S. M. Comisión municipal saldrá para esa mañana tarde, llevando probablemente traslado resolución.—*Torcida.*

De Castro Urdiales nos escriben una carta en que se habla de cierta Sociedad recreativa y de ciertos incidentes desagradables.

Como la carta viene firmada por «Varios castreños sensatos» y ninguno de ellos la autoriza con su nombre propio, nos abstenemos de darla á la publicidad, consecuentes con nuestro firme propósito de no publicar nada que no venga debidamente autorizado, según repetidas veces hemos manifestado en estas columnas.

Ricardo Ruiz Pellón

DENTISTA

Alameda Primera, 10 y 12, principal, derecha

GABINETE DE ELECTRICIDAD

del doctor Esparza, para la curación de las enfermedades nerviosas, del cerebro y las crónicas.

BILBAO: RIBERA, 10, 3.° v

Las pastillas PANERAJ son el remedio más eficaz contra la tos. Venta, farmacias y droguerías.

¿Quiere usted comprar un objeto de *arte nuevo* para regalo de boda? pase por casa de Correa que ha recibido preciosidades desde 10 á 3.000 pesetas pieza.

San Francisco, 11.—Camisería v

SERPENTINAS

Se liquidan 10.000 en el «Salón Murillo», y más barato que nadie.

Las GOTAS CONCENTRADAS de

HIERRO BRAVAIS

son el remedio más eficaz

Contra la ANEMIA, los COLORES PÁLIDOS, etc.

Todas Farmacias ó Droguerías. Depósito: 130, Rue Lafayette, PARIS.

Confettis y serpentinas

Modernistas, de colores lisos, y blanco y negro

EN CANTIDAD

CLASE

ENVASE

y PRECIOS

COMO NADIE en SANTANDER

LA CASA A. OTERO, S. Francisco, 1

MAS TELEGRAMAS

Madrid 16—(Varias horas).

Un incendio

Esta mañana se ha iniciado un incendio en la casa número 7 de la calle de Arlabán.

A consecuencia del fuerte viento que reinaba, el fuego tomó gran incremento á los pocos momentos.

La alarma fué grande por encontrarse cercanos el Círculo de la Gran Peña y el teatro Japonés.

En el lugar del siniestro se presentó á los pocos momentos una bomba de vapor, que extinguió el fuego al poco rato.

El incendio se inició en una bohardilla.

Consejillo diario

Los ministros acordaron ayer reunirse diariamente para cambiar impresiones hasta que juzguen llegado el momento de plantear á la Reina la cuestión de confianza.

Los teatros

A pesar de las disposiciones dictadas para que los teatros que continúen abiertos terminasen sus funciones para las doce, siguen terminándose estas después de la una.

De visita

Hoy á las nueve salieron la Infanta Eulalia y el director de Agricultura y Sanidad para inspeccionar un sanatorio destinado á enfermos para pobres tuberculosos que se instala en Navas del Marqués.

Detención

El presidente de los cocheros en huelga ha sido conducido á las prisiones militares.

Elegido

Cablegramas de Montevideo dicen que ha sido elegido Presidente del Senado de Uruguay don Juan Carlos, perteneciente al partido blanco.

Función

Comunican de París que la Liga franco italiana celebrará mañana una función en el Teatro Francés en honor de Verdi.

M.E.C.D. 2017

En la agonía

Telegrafían de Zaragoza que el Arzobispo de aquella diócesis ha entrado en el periodo agónico.

Disgusto

Cablegramas de New-York dan cuenta de que el discurso pronunciado por Eduardo VII ha producido general disgusto.

Espéranse nuevas y más concisas noticias acerca de la guerra del Transvaal.

Rechazado

Telegrafían de Bruselas que la Cámara rechazó el proyecto referente á que los casinos de Ostende y Azarth puedan monopolizar todo juego de azar.

La «Gaceta»

El periódico oficial publica dos circulares, una del ministerio de Gracia y Justicia y otra de Gobernación, relacionadas con la aplicación del decreto sobre concesión de indultos y con la remisión de los presupuestos provinciales, respectivamente.

En la primera se determina que en las causas por delitos electorales ó cometidos por medio de la imprenta, no se aplicará el indulto si hubiere acusación privada.

Se reconoce en el mismo documento el derecho indiscutible que tienen los procesados á esperar la sentencia.

El señor Ugarte encarga á los gobernadores civiles envíen antes del 15 de marzo próximo los datos referentes á los presupuestos votados por las Diputaciones provinciales para el actual ejercicio.

Comisiones

El *Diario Oficial* del ministerio de la Guerra inserta una disposición creando cuatro Comisiones en el extranjero para el estudio de las cuestiones científicas de Medicina y Farmacia.

Una de las Comisiones tendrá su residencia en París y se compondrá de un médico mayor, por concurso, un médico primero y un farmacéutico primero, por oposición.

Los que formen parte de la Comisión referida, habrán de permanecer en París desde 1.° de octubre hasta 1.° de junio de 1902.

Los solicitantes deberán dirigir sus instancias al Ministerio antes de 1.° de junio del año actual.

Las oposiciones se verificarán en Madrid el 15 de agosto.

EL CORRESPONSAL.

DE CASTRO URDIALES

Vapor encallado

Castro 16—15'20.

A la una de esta madrugada, á causa del fuerte viento huracanado y de la gruesa mar, el vapor *Sendeja* que estaba fondeado en la bahía, garreó, rompiéndose la cadena del ancla.

Las olas le arrojaron sobre el muelle de Ocharan, donde quedó encallado.

La tripulación no ha sufrido novedad.

El *Sendeja* es de la matrícula de Bilbao y de dos mil toneladas.

Han llegado remolcadores de Bilbao, los cuales están trabajando para ponerlo á flote.

Telegrafiaré el resultado.

H.

VARIADOS platitos de postre.
Confitería de RAMOS, *Becedo 11.*

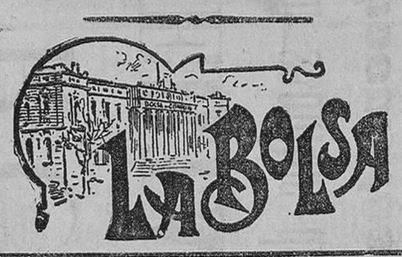

DE MADRID	Día 15	Día 16
Interior series F. E. D.	71 00	71 25
» » C.	71 05	71 35
» » B.	71 10	71 50
» » A.	71 20	71 50
» » G. H.	70 60	70 25
Exterior » F. E.	77 80	78 15
» » D.	00 00	00 00
» » C.	00 00	0 00
» » B.	00 00	00 00
» » A.	00 00	78 15
» » G. H.	00 00	00 00
Amortizable » E. D.	00 00	80 00
» » C.	00 00	00 00
» » B.	00 00	00 00
» » A.	00 00	79 80
Obligaciones de Aduanas	100 00	102 00
Billetes de Cuba de 1886	84 70	84 85
Billetes de Cuba de 1890	70 60	70 80
Obligaciones de Filipinas	89 50	00 00
Cédulas del Banco Hipotecario al 6 por 100	104 00	104 00
Cédulas del Banco Hipotecario al 4 por 100	102 50	102 50
Tabacalera	000 00	384 00
Amortizable 5 por 100	91 20	91 40
Banco de España	499 50	000 00
CAMBIOS		
París á la vista	37 80	37 35
Londres á la vista	00 00	34 66
BOLSIN		
Interior	71 10	71 40
PARIS		
4 por 100 exterior español	72 07	72 12

Telegrama de Bénard.

DE BILBAO	Día 16
Exterior	77 60
Banco de Gijón	147 00
Aurora, fin de mes	180 00
Idem, fin de abril	181 50
Idem, fin de marzo	183 50
Altos Hornos, fin de marzo	370 60
Vizcaya, fin de mes	266 00
Idem idem, fin de marzo	270 00
Explosivos	267 00
Hulleras de Sabero y anexas, fin mes	158 00
Unión Resinera Española	385 00
Idem idem	399 00
Española de Minas	180 00
Casa Dotesio	158 00
Ferrocarril de la Robla á Valmaseda	75 50
Obligaciones Vizcaya	98 00
Cambio sobre París	37 80
Idem sobre Londres	34 73
Idem idem, 8 div.	34 70
Idem idem, 30 dif.	34 58
Idem idem, 90 div.	34 35

(Del *Boletín de Cotización Oficial*)

DE BARCELONA	Día 15	Día 16
Interior	71 15	71 40
Cubas viejas	84 75	85 06
Cubas nuevas	70 62	70 87
Nortes	52 45	53 50
Francias	77 25	78 10
Orenses	21 45	21 60
Coloniales	00 00	00 00
Exterior París	71 80	72 25
Nortes idem	182 00	184 00
Alicantes idem	267 00	272 00

Telegrama de Aventino Guillen.

Cotización

de las operaciones verificadas en el día de hoy por los Corredores del Colegio de esta plaza:

Acciones del Banco Mercantil, 118'25.
Crédito Industrial y Comercial, 96.
Nueva Montaña, con cédula, 101'75.
Obligaciones del ferrocarril de Alar á Santander, 117 5/8.
París, á librar, vista, 37'80
Londres, cheque, 34'70.

Santander 16 de febrero de 1901.—El adjunto de turno, *Gerónimo Pujol.*

Madrid 16 y 17 —(*Varias horas*).

Falsificación

Dicen de Barcelona que en la calle de Cucurella ha sido descubierta una importante falsificación de agua de Vich.

La policía se incautó de una máquina, barriles, botellas y etiquetas en gran número.

El dueño, llamado Augusto Palanzo, y dos dependientes más fueron detenidos y puestos á disposición del juzgado.

Entre autoridades

Comunican de Zaragoza que el Alcalde de aquella capital señor Laguna está resuelto á mantener su dimisión hasta que abandone su puesto el actual Gobernador civil señor Cañizares.

Los Reyes en la calle

La familia real ha salido esta tarde á la Salve, paseando después por las calles de la población.

Los Reyes y la Infanta María Teresa iban en coche cerrado.

Los Príncipes seguían en un landó abierto.

La Infanta Isabel iba también en carruaje descubierto.

Varias parejas de caballería estaban distribuidas por las calles del trayecto.

Tranquilidad

Dicen de la misma ciudad que reina completa tranquilidad.

Los Condes de Caserta

Telegrafían de Bayona que el Conde de Caserta, acompañado de una de sus hijas, fué de dicha población á Pau.

La Condesa, acompañada de sus hijas, siguió su viaje á París.

La crisis

El general Azcárraga, ocupándose de la cuestión política, ha manifestado que, como ya anteriormente dijo, se halla dispuesto á presentar la cuestión de confianza el miércoles de ceniza ó el jueves lo más tarde.

En los centros políticos se habla del asunto y mientras unos opinan que continuará una situación conservadora bajo la presidencia del señor Villaverde, otros creen que vendrá Silvela, no faltando quien da como seguro el advenimiento del señor Sagasta.

La mayoría cree que se impone una situación liberal.

Los que opinan que seguirán los conservadores, dicen que prueba su creencia el que el señor Pidal ha salido de Madrid para encargarse de la embajada de Roma, y que no lo hubiera hecho si el señor Sagasta tuviera probabilidades de subir al poder.

Pasquines

Telegrafían de Barcelona que en algunos puntos de la población han aparecido pasquines, habiendo sido detenidos dos sujetos, uno de ellos estudiante.

Los detenidos han sido conducidos á las prisiones militares, quedando á disposición del capitán general.

Los periodistas y Weyler

Como ha llegado á oidos del capitán general de Madrid que los directores de los periódicos celebran reuniones para suspender la publicación de los diarios en vista de la extremada censura que se ejerce, el general Weyler ha ordenado que ésta sea lo más benigna posible.

Así y todo no podrá hacerse mucho puesto que no se consiente ocuparse de nada que se relacione con la cuestión de orden público ni dejan trasmitirlo á provincias.

La peste

Dicen de Constantinopla que durante la travesia, falleció de peste bubónica una pasajera que iba á bordo del vapor austriaco *Apolo.*

El buque procedía de Alejandría.

De Mallorca

Se ha recibido un despacho de Mallorca dando cuenta de que ha llegado á aquel puerto el general Loño, el cual tomó posesión de su cargo de capitán general

De China

Telegrafían de Londres diciendo que al periódico *The Morning Post* publica un despacho de Pekin comunicando que los alemanes y los franceses querían enviar expedición al Oeste y que á ello se opusieron los rusos, americanos y japoneses.

The Standart publica otro despacho de Tien Tsin que dice que la columa francesa que opera en Shan Sti-Kuan destruyó un pueblo de las cercanías por negarse el magistrado á pagar una indemnización de 7.000 taels por los daños causados durante los últimos sucesos,

Firma

Entre los decretos que ha puesto á la firma de la reina el presidente del Consejo de ministros figuran los de permuta de sus cargos entre los Gobernadores de Lérida y Zaragoza, señores Martos y Cañizares.

También se ha firmado un decreto suprimiendo la Junta forestal y once inspecciones generales.

Concediendo un crédito de 125.000 para la Exposición de Bellas Artes.

Nombrando consejero de Estado al conde de Pallarés y ministro de lo Contencioso al marqués de Vivel.

El Círculo de cocheros

El general Weyler levantará la suspensión del Círculo Unión de los Cocheros, pero sin permitir que en él se celebren reuniones mientras dure el estado de guerra.

Desgracia

Dice un despacho de Zaragoza que en el pueblo de Mora, de aquella provincia, se desprendió una gran mole de piedra de la montaña, dejando muerto á un individuo llamado Manuel Fez y gravemente herido á otro.

En huelga

Telegrafían de Valencia que los obreros federados han acordado no ir al trabajo.

En el muelle trabajaron, protegidos por la guardia civil, algunos de los obreros federados y todos los esquirols.

Témese un conflicto.

Al fuero militar

De la misma ciudad dicen que 14 de los detenidos á consecuencia de los sucesos de estos últimos días han sido puestos á disposición del juez militar.

Un meeting

De Sofía telegrafían diciendo que en un meeting celebrado en aquella ciudad, al que asistieron dos mil personas, se acordó pedir al Gobierno no suprima la sociedad el trío de Macedonia.

Temporal

Dicen de Barcelona qne el mar se encuentra muy agitado.

No ha llegado el correo de Baleares.

A observación

Otro telegrama de Barcelona dice que á consecuencia de haber aparecido en Cardiff la peste bubónica, han sido sometidos á observación en la ciudad condal tres vapores procedentes de aquel puerto.

El frio

Ha nevado en muchas poblaciones, pero especialmente en Palma, Vitoria y Barcelona.

También ha nevado en las poblaciones del Mediodía Murcia y Alicante.

En Murcia murió un hombre de frío.

De Palma dicen que se siente un frío intensísimo.

Aquí también se deja sentir un frío horrible.

Esta mañana aparecieron heladas gran número de fuentes.

En Barcelona ha bajado el termómetro á cinco grados bajo cero.

Tumulto.—Heridos

De Budapest dicen que salieron en manifestación por las calles los obreros sin trabajo.

Fueron disueltos por la policía.

Resultaron 18 heridos.

La perra chica

En la reunión celebrada por los directores de los periódicos á que antes me referí, votaron por la suspensión los directores de *El Imparcial*, el *Heraldo* y *La Correspondencia* y en contra el de *El Liberal.*

En vista de esto, seguirán publicándose todos.

Se comenta este resultado y se cree que las reuniones no han tenido más objeto que el de producir efecto.

Por Santander

La comisión de esa capital ha visitado al ministro de Marina para pedirle un buque con destino á escuela de marinería.

El señor Ramos Izquierdo se mostró favorable á la concesión y prometió que llevaría el asunto al primer Consejo de ministros.

La comisión municipal

El alcalde Sr. Horga y los Sres. Suárez Quirós y Ruano han salido para esa esta noche.

Llevan en su poder las reales órdenes referentes á los terrenos de la Dársena.

Esta tarde estuvieron en palacio, donde celebraron una larga conferencia con la reina.

Esta se mostró muy interesada en favor de Santander.

El Carnaval en Madrid

El general Weyler ha publicado un bando en el que autoriza los festejos de Carnaval, pero prohibiendo que los grupos pasen de cuarenta personas.

Condecoración

El czar de Rusia ha concedido á don Alfonso XIII la gran cruz de San Andrés.

La recaudación

Durante el mes de enero último la recaudación ha obtenido un aumento de 1.630 410 pesetas comparada con la del mismo mes del año anterior.

Lo del Carlos V

Por lo ocurrido á bordo del *Carlos V*, cuando navegaba para Inglaterra, han sido suspendidos el primero y tercero comandantes y dos maquinistas.

El proceso de Lerroux

El juzgado militar se ha inhibido del proceso del director de *El Progreso.*

En vista de esto el señor Lerroux ha sido llevado á la cárcel Modelo.

De la crisis

Sigue hablándose del resultado que tendrá la crisis.

Los liberales confían en que serán llamados al Poder.

Los conservadores, por su parte, afirman que seguirán gobernando.

Lo que sí es seguro es que, cuando se plantee la crisis esta vez la Reina consultará con los prohombres monárquicos.

D. E. P.

Un despacho de Zaragoza da cuenta de que ha fallecido el Arzobispo don Vicente Alda Sancho.

Murió rodeado de las dignidades de la Catedral.

Huelguistas tenaces

Dicen de París que los huelguistas de Chalons apedrearon las fábricas.

De estas salieron buen número de soldados que con la bayoneta calada, avanzaron sobre los huelguistas.

Estos, llevando al frente á uno que enarbolaba una bandera roja, avanzaron también hasta llegar cerca de las bocas de los fusiles.

Ante esta actitud, y para evitar desgracias, los soldados recibieron orden de retroceder.

Después entraron en funciones los gendarmes, que dieron varias cargas.

Han resultado muchos heridos.

EL CORRESPONSAL.

¡Planchadoras!

Empleando el almidón **COUSIN-DEVOS** consiguen el *50 por 100 de economía*, siendo su empleo sencillísimo.

En todos los establecimientos está á la venta, *siendo preferible usarlo en caliente (en cuya forma da más rendimiento) y revolviéndole siempre al usarlo.*

Es más barato que todos y plancharán el 25 por 100 más empleando la misma cantidad de almidón que otros.

RESTAURANT

El Cantábrico

de Pedro Gomez Fernandez

HERNAN-CORTÉS—(Palacio del señor Macho)

TELÉFONO NÚMERO 260

Cocina francesa y española.—Servicio á la carta.—comedores amplios é independientes

Plato del día.—Pollo á la financier.

La Gran Bretaña

22—Compañía—22

Cuatro duros cama y colchón de muelles, veinticuatro duros armarios de luna. Gran surtido en muebles de todas clases.—Sillas tapizadas, regilla y de paja.—Camas de hierro y madera.—Jergones de todos los sistemas.—Espejos.—Trasparentes de madera, hules y lana de Castilla.—Se tapizan gabinetes.—Rebaja de precios de todos los artículos.

Venta al contado y á plazos

DESDE UNA PESETA SEMANAL

Muebles

El que compre camas, colchones, sillería y muebles en los grandes almacenes de Araluce, se economiza mucho dinero.

PLAZA DE LA LIBERTAD

(PALACIO DEL CLUB DE REGATAS)

Maíz y alubias, garbanzo fino

de Castilla; se liquida una partida de arroz de Valencia á precio sumamente barato.

Dirigir los pedidos á don E. Cubero, Méndez Núñez, 5.

Confitería VIENA Correo, 10

Jueves y domingos, empanadas de jamón; todos los días bollos de leche para el chocolate.

BANCO DE ESPAÑA

Sucursal de Santander

En virtud de lo dispuesto en el art. 272 del Reglamento, y por acuerdo del Consejo de Gobierno, se celebrará el día 24 del corriente, á las once de la mañana, junta general ordinaria de señores accionistas en el salón de la casa propiedad del Banco, sita en la calle de Velasco, número 3, para la cual se convoca á los poseedores ó usufructuarios de diez ó más acciones inscriptas á su nombre en esta sucursal con tres meses de anticipación á dicha fecha.

Con arreglo al artículo 67 de los Estatutos, el derecho de asistencia á la Junta no puede delegarse, y sólo las mujeres casadas, los menores, las Corporaciones y los establecimientos públicos y privados, con capacidad legal para poseer acciones del Banco, podrán concurrir por medio de sus representantes legítimos.

En la portería del establecimiento se halla de manifiesto la lista de señores accionistas que tienen derecho de asistencia, los cuales podrán recojer desde el día de la fecha en esta Secretaría la correspondiente cédula de entrada.

Santander 16 de febrero de 1901.—El Secretario, *Angel Mengs.*

Hijos de Zuloaga, ortopédicos

CASA FUNDADA EN 1853

Constructores de toda clase de aparatos para la curación de las HERNIAS, DESVIACIONES DE LA ESPINA DORSAL, DESCENSOS DE LA MATRIZ Y DEFECTOS DE LAS EXTREMIDADES.

Consulta diaria en su casa EIBAR, calle de Unzaga, número 2.

En **Bilbao**: Arenal, número 4, principal, fonda Eibarresa, los dias 14 y 15 de todos los meses.

En **Santander**: Hernán Cortés, número 2, principal, los dias 16 y 17 de todos los meses.

Horas de consulta: de 9 á 12 y de 3 á 6.

ESCOPETAS MARCA **JABALI**

Platería y Relojería Moderna (Ribera, 19)

En este antiguo y acreditado establecimiento hay gran surtido en platería con pedreriafina, y en relojería de todas clases, precios y tamaños. Relojitos de señora, desde 14 pesetas, con iniciales, cadena y estuche, 25; de nikel, desde 9 pesetas; Roscofp Patente, desde 21; de ocho días cuerda, desde 50. Se empavonan relojes á 2'50 pesetas. Se hacen toda clase de composturas con prontitud y economía, garantizadas; se compra oro y plata.

Se alquilan y venden pianos al contado y á plazos, papel y piezas de música nuevas y bonitas, pianos manubrios, armoniums, acordeones y otros instrumentos.

TALLERES ESPECIALES DE AMPLIACIONES FOTOGRAFICAS

DE ZENON QUINTANA.—Blanca, 28, Santander

La circunstancia de poseer aparatos de los mejores y másmodernos, y pintores-retocadores reconocidamente como los mejores para esta clase de trabajos, me dan la ventaja de poder entregar retratos ampliados como los mejores hechos en el extranjero, agregando la economía á la perfección en los trabajos, puesto que esta casa hará ampliaciones á 20 pesetas, 30, 40 y 50 tamaño natural.

VINO TODO TÁNICO FOSFATADO

R. JIMÉNEZ (HIJO) — FARMACÉUTICO

Su sabor agradable y el ser perfectamente tolerado por el organismo hacen que sustituya con ventajas al aceite de hígado de bacalao en las enfermedades del *pecho, escrófula, raquitismo* y demás afecciones que tienen por causa la *debilidad general* y la *anemia.*

BOTELLA, 3'50 PESETAS

Farmacia, Viuda de R. Jiménez.—Plaza de la Libertad (Casa de los Jardines).—Teléfono núm. 33

Para ampliaciones inmejorables

DESDE CINCO DUROS EN ADELANTE, CON MARCO

Caudio, MARTILLO, 2, palacio del CLUB DE REGATAS (antes Pombo), SANTANDER. Retratos de todas clases.

ESPECIALIDAD EN PLATINO

Banco de Santander

Desde esta fecha queda abierto el pago del cupón número 25 y que se halla depositado en la Caja de este Banco, de 10 pesetas por acción sobre las de la Compañía de Seguros «La Alianza de Santander».

Santander 16 de febrero de 1901.—El Director Gerente, *Rafael Botín y Aguirre.*

La Cantábrica

Esta casa, única en su clase, ofrece al público mosáicos hidráulicos *elaboración especial*, muy superiores por los buenos materiales que se emplean en su fabricación, lo que me permite obtener un producto de gran viveza de colores y de una excelente resistencia y duración.

Sin competencia en *clase y precios.*

NOTA IMPORTANTE

Se advierte al *público* que esta casa no *pinta la baldosa.*

GRACIA Y BARROS

Plaza de la Esperanza, 6, Teléfono, núm. 239, SANTANDER

Avelino Zorrilla de la Maza

ABOGADO

DAOIZ Y VELARDE, 5, 2.°

LANERIA Y COLCHONERIA DE

PEDRO CUESTA

CALLE DE BECEDO, NÚMERO 11

Gran surtido en lanas de Castilla á 25 pesetas arroba; colchones desde 17 pesetas. Miraguano para almohadas á 4 pesetas el kilo, y pieles blancas.

Se hacen colchones á domicilio por el acreditado maestro colchonero madrileño.

D.r Hers PROFESSEUR DE LANGUES VIVANTES

20 AÑOS DE PRACTICA

Cursos de francés é inglés, lectura, escritura y conversación.

San Francisco, 22, 1.°, izquierda

Alto al público

Gran surtido en azulejos, cristales y cañas para cielo raso. Tiene operarios para la colocación. Calle de La Lealtad, tienda de loza. Andrés Galiano.

KRUGER

Almacén de carbones de J. A. MIQUELARENA

Príncipe, 5

En esta casa se expende carbón mineral, clase superior, procedente de la mina «Samuño», de Gijón, á los precios siguientes:

Carbón cribado. . . . . Ptas. 2'50
Cisco. . . . . » 2

Este carbón es el mejor que se conoce para el uso doméstico, y no produce humo ni mal olor.

ELIXIR TONICO FERRUGINOSO

A LA HEMOGLOBINA

Con el uso de este elixir se curan la *anemia, clorosis ó colores pálidos, flujos blancos y trastornos menstruales*

ÚNICO DEPÓSITO EN SANTANDER

PLAZA VIEJA, núm 2.—Farmacia

Limpia la cabeza **PETROLEO HALL** Embellece el cutis

Violeta. — Bergamota. — Heliotropo.

En buenas perfumerías. — Por mayor:

CEBRIAN Y C.ª — BARCELONA.

En Santander D. V.: Villafranca y Calvo.

TERESA ESCUDERO

8—BLANCA—8

Casa especial para equipos y canastillas.

Completo surtido en trajes y abrigos para niños de ambos sexos.

Especialidad en camisería y géneros de punto.

A las señoras

Se ofrece á domicilio, si así lo desean, una inteligante camisera de caballero, señora y niño; cuenta con doce años de práctica, dirigiendo la labor en diferentes camiserías de esta capital.

Dirigirse: Puerta la Sierra, 13, 3.°

LAMPISTERIA

DE CRISPIN DE BLAS

Constructor de aparatos para toda clase de alumbrado.

Instalaciones de gas, luz eléctrica y timbres.

Incandescencia por gas.

Mechero «Universal».

Gran surtido en cristalería para gas y luz eléctrica.

Santos Mártires, 1 (esquina á la Plaza del Príncipe)

M.E.C.D. 2017

EMULSION NADAL

(Es la mejor y más agradable) Con 80 por 100 aceite hígado bacalao, glicerofosfatos é hipofosfitos.—Recomendada por Colegio Médico de Barcelona analizada por el *Dr, Bonet*, Catedrático de la Facultad de Parmacia de Madrid.=Cura la **tos, catarros, bronquitis, tisis escrófulas, linfatismo, raquitismo, debilidad, dolores, diabetes, etc.** Alimento, golosina, medicamento tónico; estimula el desarrollo físico, el crecimiento de los huesos y salida de los dientes; indispensable á embarazadas y niños, aumenta la leche y el vigor.—Crema fluida blanquísima inalterable. De venta en las farmacias.

CALLOS—DUREZAS
¡¡Es el mejor. Siempre cura!!
Precaverse contra las numerosas imitaciones que no hacen más que desacreditar nuestro producto, pues no pueden en modo alguno extirpar y curar de raíz los callos y durezas, como está probado los cura el nuestro. En Santander, Doctor Hontañón, Hernan Cortes 2, farmacia y principales.

CALLICIDA ABRAS XIFRA

CALLOS — DUREZAS
¡¡Jamás deja de dar resultado!!
Es incoloro, no duele, mancha ni corroe. Calma el dolor á la primera aplicación extirpando pronto los callos y durezas. Estuche con frasco, pincel é instrucciones **UNA PESETA**

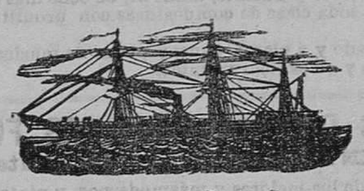

SERVICIOS DE LA

COMPAÑÍA TRASATLANTICA

LINEAS DE CUBA Y MÉJICO

Servicio del Norte.—El día 16 de febrero saldrá de Bilbao, el 19 de Santander y el 20 de Coruña, el vapor

Alfonso XII

su capitan don Angel Casquero, directamente para Habana y Veracruz. Admite pasaje y carga para Costafirme y Pacífico, con trasbordo en Habana al vapor de la línea de Venezuela-Colombia, y para Santo Domingo y San Pedro de Mocoris con trasbordo en Habana.

Servicio del Mediterráneo.—El día 23 de febrero saldrá de Barcelona, y el 28 de Cadiz, el vapor

Buenos Aires

directamente para Nueva York, Habana, Progreso y Veracruz, y con trasbordo en Habana para Puerto Plata.

LINEA DE VENEZUELA-COLOMBIA

El día 11 de febrero saldrá de Barcelona, el 13 de Málaga y el 15 de Cádiz el vapor

Cataluña

directamente para Las Palmas, Santa Cruz de Tenerife, Puerto Rico, Habana, Puerto Limón, Colón, Sabanilla, Puerto Cabello y la Guayra, admitiendo pasaje y carga para Puerto Plata, con trasbordo en Puerto Rico y para Santo Domingo, San Pedro de Mocoris y Veracruz con trasbordo en Habana. Combina por el ferrocarril de Panamá con las compañías de navegación del Pacífico para sayos puertos admite pasaje y carga con billetes y conocimientos directos.

LINEA DE FILIPINAS

El día 16 de febrero saldrá de Liverpool y el 2 de marzo de Barcelona, habiendo hecho escalas intermedias, el vapor

Alicante

directamente para Port-Said, Suez, Aden, Colombo, Penang, Singapore, Ilo-Ilo y Manila, sirviendo por trasbordo los puertos de la costa oriental de Africa, de la India, Java, Sumatra, China, Japón y Australia.

LINEA DE BUENOS AIRES

El día 3 de marzo saldrá de Barcelona, el 4 de Valencia, el 5 de Málaga y el 7 de Cádiz, el vapor

directamente para Santa Cruz de Tenerife, Montevideo y Buenos Aires. Admite pasaje y carga para Rio Janeiro, Santos, Punta Arenas (Chile) Coronel y Valparaiso, con trasbordo en Cádiz al vapor de la línea del Brasil-Pacífico.

LINEA DEL BRASIL-PACÍFICO

El día de enero saldrá de Liverpool, el de Havre, el de Pasajes, el de Bilbao, el de febrero de Coruña, el de Villagarcía, el de Vigo, el Oporto, el de Lisboa y el 18 de Cádiz, el vapor

Méjico

directamente para Las Palmas, Rio Janeiro, Santos, Montevideo, Buenos Aires; admitiendo pasaje y carga para Punta Arenas, Coronel y Valparaiso, con trasbordo en Montevideo, y pasaje para Montevideo y Buenos Aires, con facultad de trasbordo en Cádiz al vapor que hace el servicio directo á dichas Repúblicas.

LINEA DE CANARIAS

El día 15 de febrero saldrá de Marsella, el 17 de Barcelona, el 18 de Valencia, el 19 de Alicante el 20 de Málaga y el 22 de Cádiz, el vapor

Manuel L. Villaverde

directamente para Casa Blanca, Mazagán, Las Palmas y Santa Cruz de Tenerife, regresando á Marsella por Cádiz, Alicante, Valencia y Barcelona.

LINEA DE FERNANDO POO

El día 16 de marzo saldrá de Barcelona y el 30 de Cádiz el vapor

para Fernando Poo, con escala en Casablanca, Mazagán, y otros puertos de la costa occidental de Africa y Golfo de Guinea.

LINEA DE TANGER

Salidas de Cádiz: lunes, miércoles y viernes.
Salidas de Tánger: martes, jueves y sábados.
Agentes en Santander, señores HIJOS DE ANGEL PÉREZ Y COMPAÑIA,
Muelle, número 36 — *Teléfono: número 63*

NEURALGINE

BALSAMO NEURALGINE BALSAMO NEURALGINE BALSAMO NEURALGINE BALSAMO NEURALGINE

Para curar la neuralgia y la terrible tortura del reumatismo, con una sola fricción es lo suficiente para su pronto alivio ó curación radical.

Para las jaquecas que atormentan á las señoras y no las permiten atender á sus deberes.

Para torceduras, contusiones, hinchazón de coyunturas.

ES UN REMEDIO INFALIBLE.

CURA COMO POR ENCANTO.

Es la medicina favorita de los médicos para curar los dolores neurálgicos.

Ninguna preparación en la tierra iguala á la NEURALGINE como remedio externo, *seguro, sencillo y eficaz*. Su baratura la pone al alcance de todos, y cualquiera que sufre algún dolor puede inmediatamente tener una prueba poco costosa y positiva de sus virtudes.

HYGIENIE MEDICINE C.°, LONDRES.—De venta en las principales farmacias y droguerías.

EL RABIOSO DOLOR

DE

muelas cariadas

pone al hombre desfigurado, triste, meditabundo é iracundo. La causa de todos estos males se destruye en un minuto y sin riesgo alguno usando el

AIBAF SERDNA

(anagrama) de ANDRÉS Y FABIA, farmacéutico premiado de Valencia, por ser el remedio más poderoso é inocente que se conoce hoy para producir este cambio tan rápido y positivo. Destruye también la fetidez que la carie comunica al aliento.

De venta en todas las buenas farmacias de esta provincia.—En Santander, los señores Calvo y Plaza, calle de la Blanca, 15, á dos pesetas bote.

VINO DE FOSFOGLICERATO DE CAL DE CHAPOTEAUT

Representa la forma en que el fosfato de cal existe en el organismo. Es un **reconstituyente de primer órden**, indicado en la *Fosfaturia*, la *Clorosis* la *Anemia*, las *Convalecencias*, y de modo general, en todos los casos en los que la nutrición está comprometida. Se prepara también en forma de **Jarabe, Cápsulas, Granulado.**

PARIS : 8, rue Vivienne, y en todas las Farmacias.

SOMIER BOER privilegiado

el mejor colchón de muelles
PRONTO SE PONDRÁ A LA VENTA

DROGUERIA DE

Perez del Molino y Compañía

Aparatos completos para esterilizar la leche y accesorios sueltos para los mismos.
Brillo líquido é instantáneo para los suelos sin olor ni peligro alguno; brillantísima para la conservación de hules, cueros y maderas.
Vinos y jarabes medicinales nacionales y extranjeros, á precios muy económicos.
Artículos para fotografía, fotominiatura; de perfumería y completo surtido de droguería general.
Compañía 3 y 5 y Plaza de las Escuelas

Vino de Rioja fino, para mesa

12 botellas, **5 pesetas sin casco** y chacolí de Liébana, 12 botellas, **6 pesetas.**
Establecimiento de Patricio González
ARCOS DE DÓRIGA.—Santander.

CARBONES

Gran depósito de carbones al por mayor inglés y Gijón á precios convencionales.
Servicio á domicilio:
Carbón cribado de Gijón á 2'50 pesetas quintal.
Carbón menudo cisco á 2 pesetas quintal.

FABRICA

de ladrillo ordinario, hueco y prensado fino; teja plana de Bilbao y Marsella; teja fina estriada de canal; teja común del país, baldosa de horno y cocina, cal blanca en piedra.

La Covadonga

Tienda de ultramarinos, cuesta del Hospital, número 2, donde se reciben los encargos y la correspondencia á don Ramón Conzázle Revollar, Santander.

Se desean unas ó dos personas en concepto de huéspedes San Francisco, 1, 1.°, informarán.

ASMA • OPRESION

Los CIGARRILLOS INDIOS de GRIMAULT y C.ia son el remedio más eficáz contra el Asma, la Opresión, el Insomnio y el Catarro, como para facilitar la Expectoración.

PARIS, 8, rue Vivienne, y todas las Farmacias

El único Legítimo
VINO DEFRESNE
con
PEPTONA
es
el más precioso de los tónicos y el mejor reconstituyente.
PARIS : 4, Quai du Marché-Neuf
Y EN TODAS FARMACIAS.

MAQUINAS

ALMACÉN DE MÁQUINAS Y CALDERAS DE LANCE,
JUAN CASELLAS
Grandes existencias. **Precios módicos.**
10, Puerta Santa Madrona 10 bis, esquina calle del Cid, Barcelona

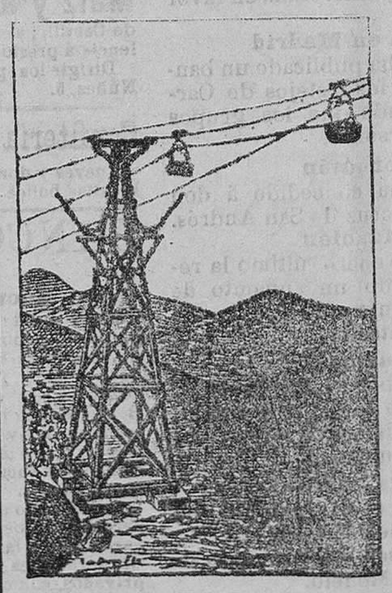

SOCIEDAD FRANCO-ESPAÑOLA
de Trefilería, Cablería y Tranvías aéreos

CAPITAL: 900.000 francos

FÁBRICA EN BILBAO (Erandio)

Tranvías aéreos,
planos inclinados, transmisiones por cables.
Cables de acero
para minas, tranvías, planos inclinados y para la marina.
Aparatos de enganche
para todas las pendientes, con privilegio.
Alambres
galvanizados, estañados y demás clases.

Se hacen toda clase de estudios y se suministran planos y proyectos completos.
La Sociedad se encarga de todas las construcciones.

Telegramas: **CABLES**. Apartado 67

Tos, Catarros, Asma

Los facultativos todos han reconocido en la savia de pino marítimo, la brea y el bálsamo de tolú, propiedades especiales para la curación de la **TOS, CATARRO, ASMA** y demás afecciones de la **GARGANTA** y pecho. Las apreciadas cualidades de aquellos tres medicamentos se hallan, pues, reunidas en el

LICOR DE BREA COSTAS
CON TOLÚ Y SAVIA DE PINO MARÍTIMO

de tal suerte, que una sola cucharada produce más efecto en el enfermo que doce de cualquier otro licor preparado con brea solamente.
Pídase en Valencia, en las farmacias del Dr. Costas é Hijo.—En Santander, señores Pérez del Molino.

LA UNION COMERCIAL

COLONIALES Y REPOSTERIA

Quesos, manteca, embutidos, conservas.—Ricos garbanzos de Castilla en saquitos de dos kilos

Champagnes, vinos generosos y de mesa—Tes, cafés y chocolates de todas clases

Dulces, tartas, ramilletes y toda clase de encargos

ESPECIALIDAD EN CAJITAS DE LUJO CON DULCES DE TODAS FORMAS Y CAPRICHOS

DAOIZ Y VELARDE, 15 — PLAZA DE CAÑADIO

TELÉFONO número 127 ● ***SERVICIO A DOMICILIO*** ● TELÉFONO número 127

SANTANDER

Fabricación de ampliaciones

Dirigirse á D. Francisco Bachs, Carmen, 59, 4.°, 1.ª, Barcelona

"GARGANTA" "TOSES"

PASTILLAS F. PRIETO
DE GUAYACINA Y MENTOL

De resultado rápido y seguro para combatir las enfermedades de la **GARGANTA y TOSES**, ya sea ésta por *irritación* ó de las *primeras vías respiratorias, ronquera, afonía, cosquilleo, fetidez del aliento, anginas, dolor, picor, sequedad é irritación de garganta.*
Indispensable á los *fumadores, sacerdotes, cantantes y profesores. No contienen calmantes nocivos ni clorato de potasa*, que son causa de muchas enfermedades del estómago.
De venta en todas las farmacias de España y en la del autor, Fernando el Santo, 5, Madrid. Por mayor: G. García.—En Barcelona: Uriach y C.ª y Rambla de las Flores, 4.
Caja una peseta.—Remítense certificadas mandando 1'25 en sellos de correo.

M.E.C.D. 2017