



Libros que llevan en las cubiertas los Chocolates de Confianza de H-
jos de Demetrio Cabrera.
Suplicamos a nuestros clientes se fijen bien, a fin de evitar equivo-
caciones.
También invitamos al público en general a que visite nuestra fábrica
para que vea por sí tanto lo higiénico de nuestros locales y aparatos
como los productos que se emplean en la elaboración de nuestros cho-
colates.

LOECHES

AGUA MINERAL NATURAL

Indisputable superioridad sobre todos los purgantes, por ser ABSOLUTAMENTE NATURAL. Curación de las enfermedades del aparato digestivo, del hígado y de la piel, con especialidad; congestión cerebral, bilis, herpes, escrófulas, varices, erisipelas, etc.

Botellas en Farmacias y Droguerías, y Jardines, 15, Madrid.

PURGANTE

Servicios de la Compañía Transatlántica

Línea de Filipinas

Trece viajes anuales, arrancando de Liverpool y haciendo las escalas de Coruña, Vigo, Lisboa, Cádiz, Cartagena, Valencia, para salir de Barcelona cada cuatro miércoles, 6 sea: 4 Enero, 1 Febrero, 1 y 29 Marzo, 26 Abril, 24 Mayo, 21 Junio, 19 Julio, 16 Agosto, 13 Septiembre, 11 Octubre, 8 Noviembre y 6 Diciembre; directamente para Génova, Port-Saïd, Suez, Colombo, Singapur, Ilo Ilo y Manila. Salidas de Manila cada cuatro martes, 6 sea: 24 Enero, 21 Febrero, 21 Marzo, 18 Abril, 16 Mayo, 13 Junio, 11 Julio, 8 Agosto, 5 Septiembre, 3 y 31 Octubre, 28 Noviembre y 26 Diciembre, directamente para Singapur y demás escalas intermedias que a la ida hasta Barcelona, prosiguiendo el viaje para Cádiz, Lisboa, Santander y Liverpool. Servicio por trasbordo para y de los puertos de la Costa oriental de África, de la India, Java, Sumatra, China, Japón y Australia.

Línea de New-York, Cuba y Méjico

Servicio mensual saliendo de Génova el 21, de Nápoles el 23, de Barcelona el 26, de Málaga el 28 y de Cádiz el 30, directamente para New-York, Habana, Veracruz y Puerto Méjico. Regreso de Veracruz el 26 y de Habana el 30 de cada mes, directamente para New-York, Cádiz, Barcelona y Génova. Se admite pasaje y carga para puertos del Pacífico con trasbordo en Puerto Méjico, así como para Tampico con trasbordo en Veracruz.

Línea de Venezuela-Colombia

Servicio mensual saliendo de Barcelona el 10, el 11 de Valencia, el 13 de Málaga y de Cádiz el 15 de cada mes, directamente para Las Palmas, Santa Cruz de Tenerife, Santa Cruz de la Palma, Puerto Rico, Puerto Plata (facultativa), Habana, Puerto Limón y Colón, de donde salen los vapores el 12 de cada mes para Sabanailla, Curaçao, Puerto Cabello, La Guayra, etc. Se admite pasaje y carga para Veracruz y Tampico, con trasbordo en Habana. Combina por el ferrocarril de Panamá con las Compañías de Navegación del Pacífico, para cuyos puertos admite pasaje y carga con billetes y conocimientos directos. También carga para Maracaibo y Coro con trasbordo en Curaçao y para Cumaná, Carúpano y Trinidad con trasbordo en Puerto Cabello.

Línea de Buenos Aires

Servicio mensual saliendo accidentalmente de Génova el 1, de Barcelona el 3, de Málaga el 5 y de Cádiz el 7, directamente para Santa Cruz de Tenerife, Montevideo y Buenos Aires; emprendiendo el viaje de regreso desde Buenos Aires el día 1 y de Montevideo el 2, directamente para Canarias, Cádiz, Barcelona y accidentalmente Génova. Combinación por trasbordo en Cádiz con los puertos de Galicia y Norte de España.

Línea de Canarias, Fernando Póo

Servicio mensual saliendo de Barcelona el 2, de Valencia el 3, de Alicante el 4, de Cádiz el 7, directamente para Tánger, Casablanca, Mazagán, Las Palmas, Santa Cruz de Tenerife, Santa Cruz de la Palma y puertos de la costa occidental de África. Regreso de Fernando Póo el 2, haciendo las escalas de Canarias y de la Península indicadas en el viaje de ida.

Estos vapores admiten carga en las condiciones más favorables, y pasajeros a quienes la Compañía da alojamiento muy cómodo y trato esmerado, como ha acreditado en su dilatado servicio. Rebajas a familias. Precios convencionales por camarotes de lujo. Rebajas por pasajes de ida y vuelta. También se admite carga y se expiden pasajes para todos los puertos del mundo, servidos por líneas regulares. La empresa puede asegurar las mercancías que se embarquen en sus buques.

AVISOS IMPORTANTES: Rebajas en los fletes de exportación.—La Compañía hace rebajas de 30 % en los fletes de determinados artículos, de acuerdo con las vigentes disposiciones para el servicio de Comunicaciones Marítimas.

Servicios Comerciales.—La sección que de estos Servicios tiene establecida la Compañía, se encarga de trabajar en Ultramar los Muestrarios que le sean entregados y de la colocación de los artículos cuya venta, como ensayo, deseen hacer los Exportadores.

Línea de Cuba y Méjico

Servicio mensual a Habana, Veracruz y Tampico, saliendo de Bilbao el 17, de Santander el 20 y de Coruña el 21, directamente para Habana, Veracruz y Tampico. Salidas de Tampico el 13, de Veracruz el 16 y de Habana el 20 de cada mes, directamente para Coruña y Santander. Se admite pasaje y carga para Costafirme y Pacífico con trasbordo en Habana al vapor de la línea de Venezuela-Colombia.

Para este servicio rigen rebajas especiales en pasajes de ida y vuelta, y también precios convencionales para camarotes de lujo.

Expendición de pasajes é informes:

J. Valverde, Montemayor, 8

TEJADA Y GARCIA

ALMACENISTAS DE COLONIALES POR MAYOR
Depositarios del CARBURO DE CALCIO, marca "FARO",
de la Electro-Metalúrgica del Ebro.

CAMISERÍA DE HERNANDEZ

6, VICTORIANO RIVERA, 6.—CÓRDOBA
Temporada de invierno

Camisas franela a 3 ptas., cuellos y puños a 50 cts., bufandas de seda y lana, completo surtido de cuellos y puños de tela impermeable, paraguas, guantes de abrigo, lana en todos grosores y colores a 5 ptas. libra, trajes de todas clases y precios, gorros para dormir y rodillera, fajas higiénicas, medias y calcetines de lana, trajes pesados para niños y agua Colonia a 2 ptas. litro, perfumería en general, corbata, ligas y otros muchos artículos de pasamanería y mercería a precios económicos.

La Cordobesa

ALMACÉN DE MADERAS
PLAZA DE COLON, 20
TELÉFONO 185

MANUEL RUIZ Y C.^A
—CÓRDOBA—
MADERAS EN EXISTENCIAS

Flandes rojo, pino tea y pinzapos, álamo blanco, chopo del Norte en medianas y rollizo, castaño, chapas de nogal, caoba y otras y molduras de todas clases. Flan-de aserrado en todos anchos y grosores. Precios económicos.

ALMACENADO DE ACEITES

Los cosecheros que, por la gran importancia de la cosecha actual, no tengan suficientes vasijas para guardar sus aceites, pueden almacenarlos en los magníficos depósitos subterráneos que la casa Carbonell y C.^a posee en sus Doks de San Antonio (Torre Malmuerta) con cubida de 120.000 arrobas y en depósitos separados de 1.000 a 4.500 arrobas cada uno, que se arriendan por módicos precios. Además de la economía que es os almacenes reportan en las faenas de entradas y vacías, tienen la ventaja de no perjudicar los aceites por los cambios de temperatura.
Pídanse detalles en casa de dichos señores, Angel de Saavedra, 13.
—CÓRDOBA

Fotografía del Chalet que S. de Orive regala a sus clientes

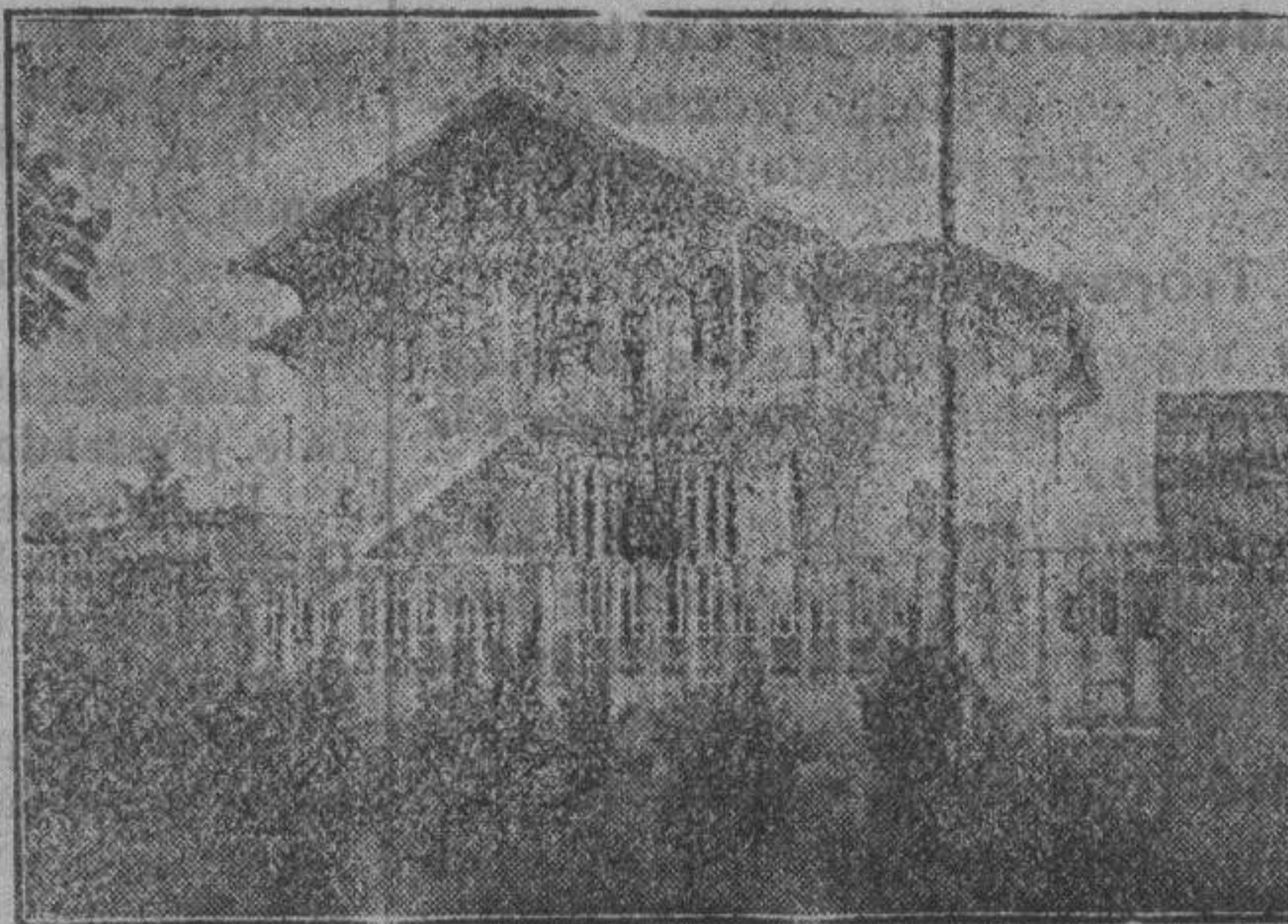

Consta de planta baja con un espacioso hall, comedor, cocina, dos retretes inodoros y un dormitorio, con salidas al jardín y huerta. Piso principal con acceso por el jardín, por la huerta y por el interior de la planta baja, compuesto de sala, tres grandes dormitorios, espacioso cuarto de baño y otro retrete inodoro y un camarote en el que además de los servicios propios de estos departamentos se hallan situados los depósitos de agua fría y caliente que surte a todo el chalet.

Dispone gratuitamente de 500 litros diarios de agua absolutamente exacta de baterías. El agua se conduce directamente desde los manantiales por cañería de hierro galvanizado hasta los depósitos del chalet. Es pertenecido del chalet jardín y huerta espaciosos, todo ello cercado de tapias. Se encuentra en Jauregieta, a 5 minutos de peatón de la estación de Erandio tocante a una hermosa carretera; un minuto de la Iglesia y a 20 minutos de Bilbao, con 10 trenes diarios. Residencia propiamente veraniega, a 15 minutos del mar. Se remitirá un billete, con su número correspondiente, combinado con los de la Lotería de 20 de Enero de 1912, al que remita a S. de Orive, Logroño, seis pesetas, en sobre monedero ó letra de Giro Mutuo ó Giro Postal, para recibir en su cambio, el billete supradicho y 2 frascos del Licor del Polo, con otro de Agua Colonia Orive de 3 pesetas, ó con otros dos de 1'50 pesetas, ó cuatro de 0'75 ptas., ó al que prefiera todo Agua de Colonia, se le mandará el equivalente en ésta. No hay necesidad de certificar las letras, pues nadie más que S. de Orive puede cobrarlas. El envío de los frascos será franco de embalaje y portes hasta la estación del ferrocarril más próxima del cliente, el cual ha de indicar la estación al tiempo de formular el pedido.—Logroño, 8 de Agosto de 1911.—S. DE ORIVE.

SOLUCIÓN PAUTAUBERGE
al Clorhidro-Fosfato de Cal Creosotado
El remedio más eficaz para curar las ENFERMEDADES DEL PECHO las TOSES RECIENTES, ANTIGUAS y BRONQUITIS CRÓNICAS
L. PAUTAUBERGE, 23, Rue Jules César, París y sus principales boticas

Emplastos perforados americanos de fieltro rojo, ó sea bayeta encarnada DEL DR. WINTER

Los Emplastos de fieltro rojo de Winter CURAN los catarros de pecho y bronquitis.

Los Emplastos de fieltro rojo de Winter CURAN los dolores de los pulmones.

Los Emplastos de fieltro rojo de Winter CURAN reumatismos y los dolores de costado.

Los Emplastos de fieltro rojo de Winter CURAN los dolores de espalda y riñones.

Los Emplastos de fieltro rojo de Winter CURAN lumbago, ciática y otros dolores de este género.

Exíjase la marca del Dr. WINTER
Mucho cuidado con las imitaciones.

TOS
POR FUERTE QUE SEA, SE CURA CON LAS PASTILLAS DEL DR. ANDREU
Remedio pronto y seguro. En las boticas.

Ya sea la TOS catarral ó de resfriado, seca, nerviosa, ronca, fatigosa por fuerte y crónica que sea, se cura ó se alivia siempre con estas PASTILLAS, siendo sus efectos tan seguros y rápidos que muchas veces desaparece la TOS al concluir la primera caja.

Alivio ó curación del ASMA ó sofocación por medio de los CIGARRILLOS BALSÁMICOS ó los PAPELES AZOADOS que prepara el mismo Dr. ANDREU, con los cuales logra el asmático un alivio instantáneo y descansa durante la noche. Pídase el prospecto.

Lean vds eso atentamente

Las Turbaciones de la Circulación El Artritisismo

Sería un error muy grave creer que hubiera de emplear el DEPURATIVO RICHELET, cuando aparecen las manifestaciones externas (enfermedad de la piel) debidas á una invasión de humores en la sangre.

El DEPURATIVO RICHELET posee una acción mucho más extendida. En efecto, da maravillosos resultados en todas las afecciones del aparato circulatorio, que sean esas afecciones debidas á las arterias que están menos flexibles ó á la sangre que se halla ya enferma. Su acción se hace sentir, particularmente en las personas que que tienen más de 45 á 50 años, cuando el corazón se hace menos vigoroso, las arterias menos elásticas produciendo en este momento perturbaciones de la circulación, congestiones, entorpecimientos, comezones, sofocaciones, hinchazón de los miembros, vértigos y síncope, pesades de cabeza, reumatismos, dolores de las articulaciones, jaquecas persistentes, gota, etc.) En una palabra, todas las manifestaciones de origen artrítico.

En lo que toca á las mujeres llegadas á la edad crítica, suprime las turbaciones muchas veces gravísimas de este período difícil. No sabríamos recomendar demasiado á todas las personas que han padecido ya perturbaciones de la circulación, el uso casi constante del DEPURATIVO RICHELET.

Un folleto, en lengua española, tratando de las enfermedades de la piel, ha de ser remitido gratuitamente, por los depositarios, á todas las personas que lo piden.

Para obtener también gratuitamente ese folleto, basta dirigirse al señor
L. RICHELET, 13, rue Gambotta, en Sedan (Francia)

Depositarios en Córdoba: Sres. Márquez y Urbano, Alfaros; don José Polo, Ayuntamiento, núm. 12; Sres. Fuentes y Hermanos, Duque de Hornachuelos, y don Julio Rodríguez Alfonso XIII.—Depositario: D. FRANCISCO LOYARTE, San Ignacio de Loyola, 9, San Sebastián.

AU CORSET FRANÇAIS

Se hacen corsés sobre medida en todas formas. Corsés con aparatos para todos los defectos. Corsés forma Empereatriz para estómagos padecidos; fajas higiénicas para desensos y enfermedades del vientre. Gran surtido en géneros de alta novedad, tanto en telas como en adornos, sistemas y ligas. Esta casa tiene los mismos adelantos de las corseterías de París, recibiendo modelos de las mejores casas extranjeras. ---
CALLE GONDOMAR, NÚM. 5
CÓRDOBA

Mercedes Molina

Habiendo estado dos años llevando los trabajos de la Corsetería Madrileña, de la calle Librería, se ha establecido en su casa calle Imágenes, núm. 11, ofreciendo al público los últimos modelos de París á precios económicos. También se confeccionan fajas para señoras y caballeros.

Calle Imágenes, núm. 11

Por tener que ausentarse su dueño del acreditado establecimiento de comestibles, San Agustín, núm. 44, se traspasa desde el día 5-3

LECHE.—En el acreditado puesto establecido en la plaza de San Agustín, número 14, frente al jardín, se vende leche pura de la sierra por cuenta del ganadero, desde el día, á 25 céntimos el cuartillo. 10-2

Leche pura de cabra se vende á 25 céntimos cuartillo, por cuenta del ganadero, por la mañana y noche. Cardenal Toledo, núm. 5 (plazuela de las Dueñas). 8-1

Arrendamiento.—Desde el día 6 para desde el próximo San Juan en adelante se arrienda toda la planta baja de la casa núm. 1, plaza de Colón, con espaciosos locales para almacenes ó industrias y un apartado muy cómodo en el piso principal. Para precio y condiciones, con Pedro de Toro y Lovato, calle Océano, núm. 12. 10-8

Para primero de Enero próximo se arrienda el molino de Martos. Informará don Tomás Porcel, calle del Castillo núm. 5.

Se necesita una criada que sepa de cocina y una niñera, con buenas referencias. Darán razón, calle Osario, número 45. 6-5

Se venden naranjos de plantera en el cortijo de la Gallega. Para tratar en la misma finca. 10-9

CASANA, DENTISTA

MARKES DE BOIL 2.
Sucesor de M. BELMONT