









Timbre que llevan en las cubiertas los Chocolates de Confianza de H. jos de Demetrio Cabrera.  
Suplicamos a nuestros clientes se fijen bien, á fin de evitar equivocaciones.  
También invitamos al público en general á que visite nuestra fábrica para que vea por sí tanto lo higiénico de nuestros locales y aparatos como los productos que se emplean en la elaboración de nuestros chocolates.

## EL VERDADERO JARABE PAGLIANO

el mejor depurativo y refrescante de la sangre, del Prof. ERNESTO PAGLIANO - Nápoles - Calata S. Marco, 4

NB. Para pedidos, instrucciones y cartas, dirigirse DIRECTAMENTE á nosotros, en Nápoles, ó á nuestros revendedores autorizados.

INSCRIPTO EN LA FARMACOEPA OFICIAL DEL REINO DE ITALIA  
Premiado con medalla de oro en las grandes Exposiciones Internacionales de Milán 1889 - Buenos Aires 1910  
LÍQUIDO, EN POLVO Y EN TABLETAS COMPRIMIDAS (PÍLDORAS)  
**ÓPTIMA CURACIÓN DE OTOÑO Y PRIMAVERA**  
beneficia siempre si se hace con nuestro legítimo producto  
Nuestra especialidad está en uso, se conoce y se aprecia altamente en todo el mundo. — Pedir siempre **PRECISAMENTE** nuestra marca en rubio, azul y oro legalmente depositada. Rehusar las falsificaciones, que se venden baratas y son muy dañosas á la salud.

### Fotografía del Chalet que S. de Orive regala á sus clientes

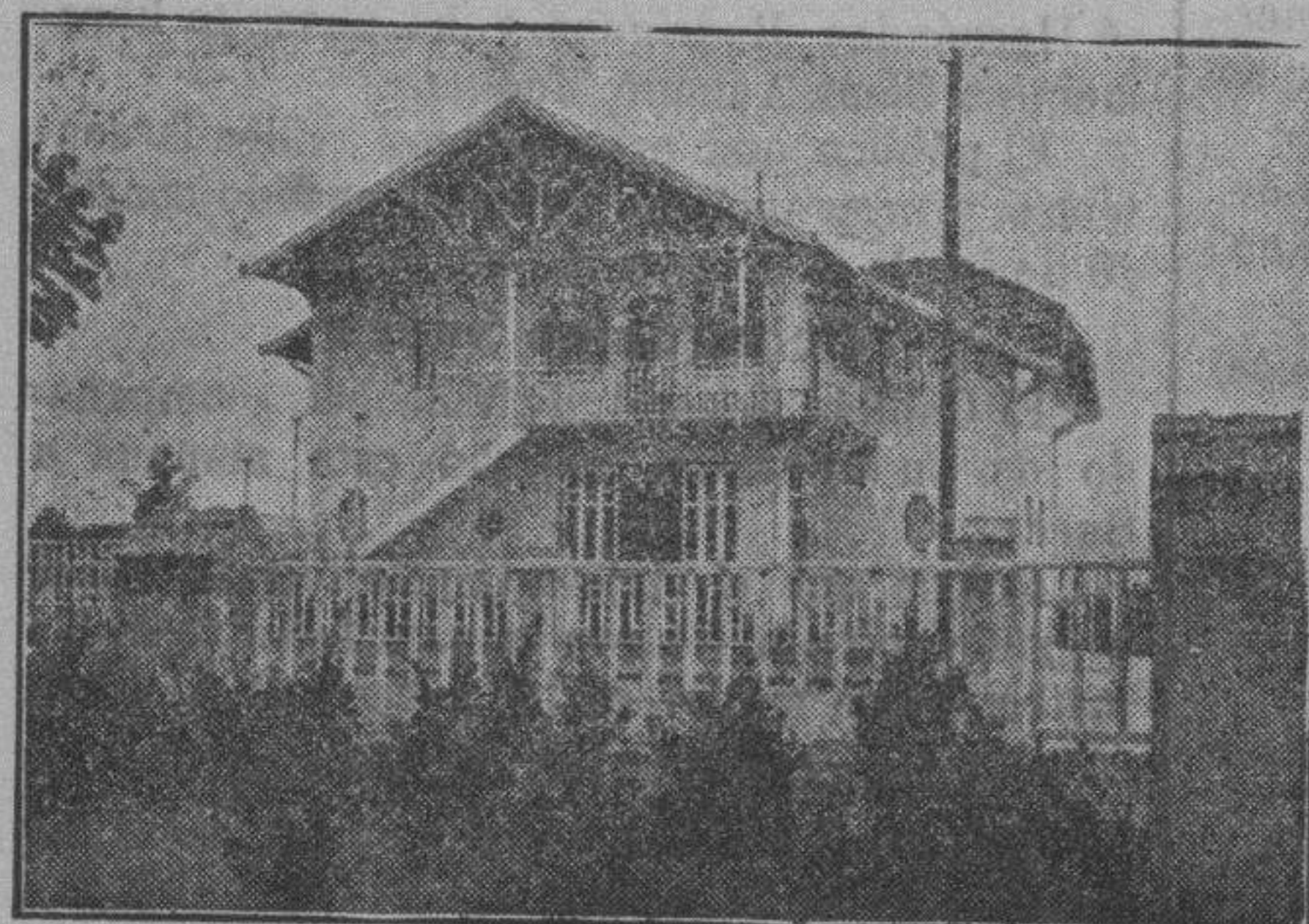

Consta de planta baja con un espacioso hall, comedor, cocina, dos retretes inodoros y un dormitorio, con salidas al jardín y huerta. Piso principal con acceso por el jardín, por la huerta y por el interior de la planta baja, compuesto de sala, tres grandes dormitorios, espacioso cuarto de baño y otro retrete inodoro y un camarote en el que además de los servicios propios de estos departamentos se hallan situados los depósitos de agua fría y caliente que surte á todo el chalet.

Dispone gratuitamente de 500 litros diarios de agua absolutamente exenta de bacterias. El agua se conduce directamente desde los manantiales por cañería de hierro galvanizado hasta los depósitos del chalet. Es pertenecido del chalet jardín y huerta espaciosos, todo ello cercado de tapias. Se encuentra en Jauregieta, á 5 minutos de peatón de la estación de Erandio tocante á una hermosa carretera; un minuto de la iglesia y á 20 minutos de Bilbao, con 10 trenes diarios. Residencia propiamente veraniega, á 15 minutos del mar. Se remitirá un billete, con su número correspondiente, combinado con los de la Lotería de 20 de Enero de 1912, al que remita á S. de Orive, Logroño, seis pesetas, en sobre monedero ó letra de Giro Mutuo ó Giro Postal, para recibir en su cambio, el billete supradicho y 2 frascos del Licor del Polo, con otro de Agua Colonia Orive de 3 pesetas, ó con otros dos de 1'50 pesetas, ó cuatro de 0'75 ptas., ó al que prefiera todo Agua de Colonia, se le mandará el equivalente en ésta. No hay necesidad de certificar las letras, pues nadie más que S. de Orive puede cobrarlas. El envío de los frascos será franco de embalaje y portes hasta la estación del ferrocarril más próxima del cliente, el cual ha de designar la estación al tiempo de formular el pedido. — Logroño, 8 de Agosto de 1911. — S. DE ORIVE.

## PEDRO CARRETERO

Cosechero de Vinos y Vinagres de los Moriles. Almacenista y Exportador de Aceitunas. Fábrica de Yesos y Depósitos de Cementos.

Despachos: Cristóbal Colón, 2 y 3.

## Fábrica de Mosaicos SEVILLA

Rioja, 7

MATERIALES

de construcción

ARTÍCULOS SANITARIOS

**JOSÉ M. TEJERA**

Pídanse Catálogos y Notas de Precios

## LA HIGIÉNICA

### Nueva administración de guanos

1, Pedro Fernández, 1

Esta casa se encargará desde el día de cuanto se le encomiende sobre este ramo y participa á sus favorecedores y al público en general que procurará la mayor prontitud en los servicios, así como también que todos queden complacidos en lo relativo á éstos, hasta su conclusión.

Suenaes de avisos: Montero, 2; Plata, 10; Gutiérrez de los Ríos, 8; Romero, 20; Portillo, 2; y Kiscoe del Gran Capitán, frente á la Cervecería.

NOTA.—Se ruega al público, se fije en la cabida de los aparatos de esta casa.

## PASTILLAS

DEL

## DR. RICHARDS

Para el Estómago  
Dos después de cada comida,  
Conservan la salud,  
Prolongan la vida.

Pídase un frasco de muestra gratis á

Doctor Richards Dyspepsia Tablet Association

BOX 226 NEW YORK, U. S. A

## AGUAS MINERO-MEDICINALES

— DE —

## EL ALAMO

Autorizada su venta, previa la instrucción del oportuno expediente, por Real orden de 24 de Mayo de 1907.

Estas aguas, según los análisis practicados por los Sres. D. Luis Olbés y Zuloaga y D. Rafael Vázquez Aroca, Catedráticos numerarios de Física y Química de los Institutos de San Isidro, de Madrid, y Córdoba, respectivamente, corresponden al grupo de las ácido-ferruginosas-bicarbonatadas-alcalinas.

De muy antiguo conocidas estas aguas como medicinales, se emplean con gran éxito para combatir la diabetes sacarina, la anemia, los infartos del bazo ó hígado y la dispepsia.

En el depósito general, Valladares, 11, Córdoba, se facilitan cuantos datos se deseen y se venden estas aguas embotelladas.

Exclusivamente para esta población se venden en dicho depósito botellas de un atro sin etiqueta pero precintadas, al precio de 0'60 pesetas una, que devolviendo el mismo resultan á 0'20 pesetas.

Botellas de un litro con etiqueta, 0'90 pesetas.  
Idem de medio litro con etiqueta, 0'65 pesetas

# ¿ES USTED FUERTE? NO!

# PUES LA CLICO-CARNE OS DARÁ LA VIDA

La CLICO-CARNE CONCENTRADA es el TONICO RECONSTITUYENTE único conocido en el MUNDO ENTERO y no hay MEDICO español ó extranjero que deje de recetar tan PODEROSO MEDICAMENTO.

**VIGORIZADOR del SISTEMA NERVIOSO  
RECONSTITUYENTE PRIMOROSO  
ESTIMULANTE VITAL-APERITIVO  
DEPURADOR de la SANGRE  
ALIMENTO INDISPENSABLE**

Adultos y niños, todos en general, deben tomar la CLICO-CARNE CONCENTRADA. Están ustedes obligados á no separarse de la misma, pues los que la usaron y los que la usen, son los únicos que ofrecen la GARANTIA necesaria á los enfermos, que indispensablemente han de acudir á tan poderoso remedio si quieren gozar de una salud fuerte.

La CLICO-CARNE CONCENTRADA conviene á los que padecen de DEBILIDAD CONSTITUCIONAL, DEMACRACION EXCESIVA, TRASTORNOS DIGESTIVOS, FALTA DE APETITO, TUBERCULOSIS, ANEMIA, CLORO-ISIS, NEURASTENIA y las DISTROFIAS.

La CLICO CARNE CONCENTRADA es un gran ALIMENTO, RECONSTITUYENTE PRIMOROSO, corrige el ESTREÑIMIENTO, facilita el DESARROLLO EN LOS NIÑOS, de gran utilidad para el CANCER DEL ESTOMAGO y ofrece un resultado incomparable en las enfermedades de TIFUS, PALUDISMO y HEMORRAGIAS.

De venta en Córdoba, DROGUERIA UNION FARMACEUTICA CORDOBESA, Coade de Cárdenas, 26.

Agente exclusivo, G. ALBERTO PIZZO, Canuda, 45, BARCELONA.

## Representante

en esta provincia para el CENTRO BARCELONÉS DE SEGUROS, RAMO DE QUINTAS, hace falta con buenas referencias. Dirigirse con informes á la Dirección general en Barcelona, Carmen, número 42, 1.º

## Fajas higiénicas

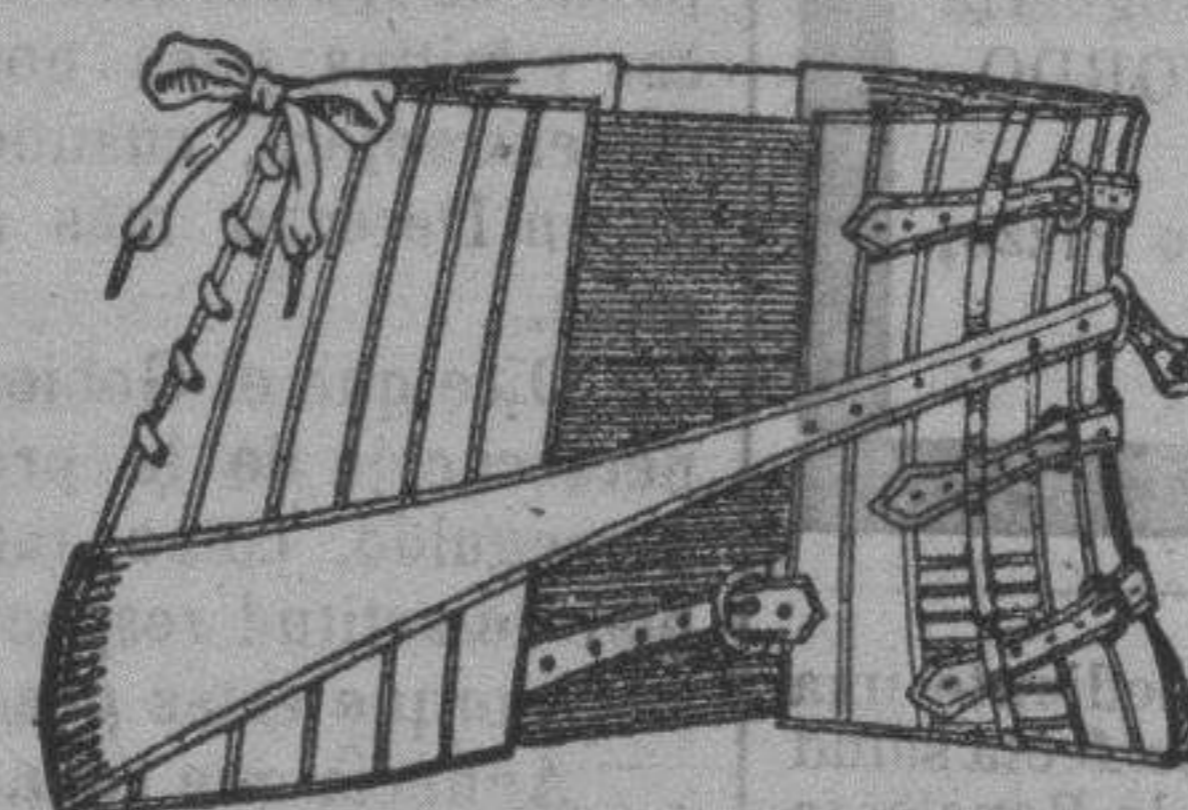

Llamamos la atención del público para que no confunda esta casa con otras que se anuncian desconociendo la confección de estas fajas, únicas aprobadas para la curación de enfermedades del vientre y premiadas con este objeto por el Jurado Exposición Regional.

[No equivocarse!]  
**Leonor Vázquez de Corredor POMPEYO, 5.—CORDOBA**

Mantecados de Antequera se venden en el café La Cervecería, en cajas de una y dos pesetas y á tres pesetas el kilo. 8

**ASFALTO.** Se construyen pavimentos y zócalos de asfaltos de gran utilidad para los almacenes de grano, que preservan á éstos de la humedad. Los precios económicos, garantizando la solidez y duración de esta clase de trabajos. Para informes y presupuestos, dirigirse á FEDERICO ESPINOSA, calle Agustín Moreno, núm. 155. Córdoba. 20-9

SE VENDEN cañas para obras á dos reales el haz; en la Carrera de la Fuensanta, núm. 1, cuatriplificado. 10-10

Se dan lecciones en casa y á domicilio, además de las asignaturas de primera enseñanza, de letra inglesa, gótica y redondilla, dibujo natural y de adorno, pintura artística imitación al bordado, al óleo y al jaspé, flores francesas, en talco, piel, escama y en pasta y toda clase de labores. Realejo, 67. 10-5

Se venden los pastos y bellota de la finca La Jarosa. Para tratar, calle Imágenes, núm. 7. 10-4

Desde el día se arrienda cuadra y cochera en la calle Torres-Cabrera, núm. 2. Informarán en la misma. 10-4

VENTA.—Por ausencia de su dueña se vende en buenas condiciones en Belmez, provincia de Córdoba, una buena casa, situada en la calle San Antonio sin número de moderna construcción, con muchas luces y ventilaciones, compuesta de piso principal y bajo independiente, todos de cielos rasos y bóvedas, con gran patio, corral, cuadra y cocina de verano y todas las comodidades necesarias. Para tratar con su dueña, en Córdoba, calle Guirrez de los Ríos, número 40, principal. 10-3

Leche pura de cabra por cuenta del ganadero.—A las siete de la noche y á las siete de la mañana, se vende á 30 centimos el cuartillo. Alfaro, 34. 10-3

## Medicamentos EMERIN

sifilis

Venéreo

Anemia

Los «Confites Emerin» dan á las vías genitourinarias el estado normal; evitando el uso de las peligrosísimas candelillas, quitan y calman instantáneamente el escozor y la frecuencia de orinar, los únicos que curan radicalmente las estrecheces uretrales, prostatitis, uretritis, cistitis, catarrros de la vejiga, cálculos, incontinencia de la orina, flujos blancos de las mujeres, hemorragias (gota militar), etcétera. Una caja de «Confites Emerin», con la debida instrucción, 4'50 pesetas.

El «Roob depurativo Emerin», inmejorable reconstituyente antisifilítico refrescante de la sangre, cura completamente y radicalmente la sifilis y todas sus consecuencias, impotencia, dolores de huesos, adenitis glandular-s, manchas de la piel, pérdidas seminales, poluciones, espermatorrea, herpetismo, albuminuria, escrófulas, linfatismo, raquitismo, linfadenoma, esterilidad, neurastenia, etc., etc.

Un frasco de «Roob depurativo Emerin», con la debida instrucción, 3'50 pesetas.

El «Regenerador de la sangre Emerin» es el único descubrimiento de la Terapéutica moderna para curar radicalmente la clorosis, diabetes, parálisis, la cefalalgia, raquitismo, escrofulismo, dispepsia, atonía, debilidad de la vista, palidez de los tegumentos, decoloración de las uñas, dolores de cabeza, neuralgias faciales, palpitaciones de corazón, sofocación, digestión difícil, dificultad de los trabajos intelectuales y musculares, la xitud, insomnio, delirio, alucinación, hinchazón, anemia, etc. Un frasco de EMERIN, con la debida instrucción, 7 pesetas.

De venta en Córdoba, Drogueria UNION FARMACEUTICA CORDOBESA, Coade de Cárdenas, 26.

Agente exclusivo, G. ALBERTO PIZZO, Canuda, 45.—Barcelona.

## EBANISTERIA Y TAPICERIA

## MANUEL GARCIA ALFONSO XIII, núms. 9 y 11

Muebles, Camas, Cuadros, Cromos de todas clases y tamaños, Muebles curvados. Somier metálico de todas dimensiones, Camas de campana y Catres metálicos.

## Almanaque Bailly-Bailliére

PARA 1912

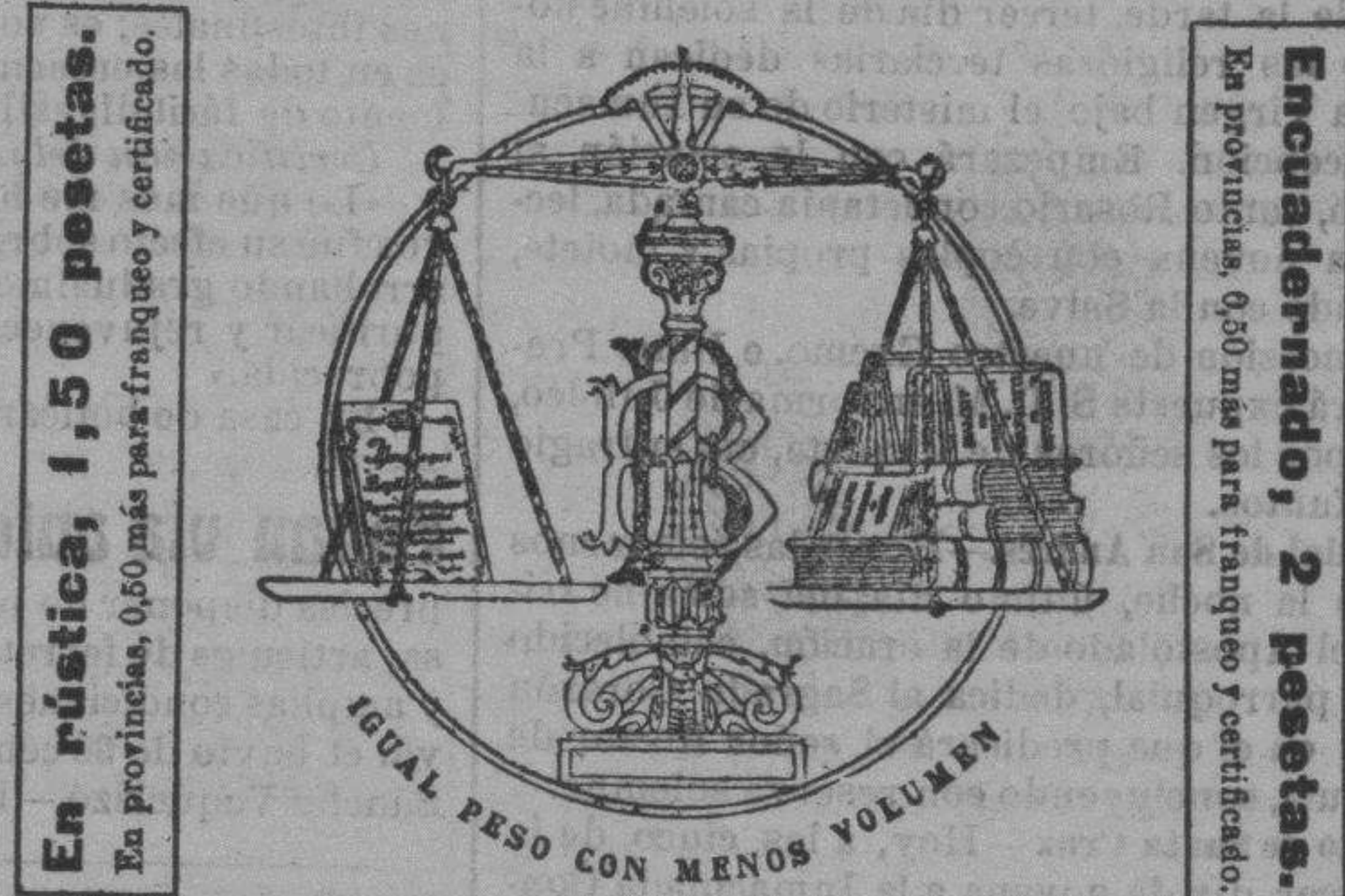

500 PÁGINAS DE TEXTO, = MAS DE 1.000 GRABADOS  
Infinita variedad de artículos, = 10 páginas en colores.

### REGALA

Una participación gratuita en uno de los números 26.278 ó 27.313 para el sorteo de Navidad, pudiendo ganar, caso de salir premiado, hasta 200 pesetas, é infinitad de objetos hasta 622 regalos que hace á sus compradores.



## FERNANDO GUIJO

CIRUJANO-DENTISTA

Gondomar sin numero, antresuelo, esquina á la Sevilla.