1A SECCION 1

EL DIARIO DE LA MARINA es el periódico más antiguo de Cuba. Fué fundado en el año mil ochocientos treinta y dos.

Servicios especiales de España.

DIARIO DE LA MARINA

MIEMBRO de *The Associated Press*. Esta queda autorizada para usar nuestros servicios y noticias de información.

Hilo directo con New York

1A SECCION 1

AÑO IC.—NUMERO 11 | Acogido a la franquicia postal. | LA HABANA, SABADO, 31 DE ENERO DE 1931.—SANTOS PEDRO NOLASCO Y JULIO | Tiempo para hoy: Bueno, con tendencia a variable e iguales temperaturas. | EJEMPLAR: CINCO CENTAVOS

El Presidente de la República Hace Importantes Declaraciones con Motivo de la Ley de Impuestos

"EL UNICO CAMINO AMABLE Y SEGURO ES EL DE TOLERANCIA DECOROSA Y DE CONCILIACION ENTRE HERMANOS"

Aclaración

Una carta dirigida por los señores Guillermo Martínez Márquez y Santiago González al Director interino del DIARIO DE LA MARINA, nos hace conocer que algunos conceptos de nuestro artículo «Dos Palabras», no fueron exactamente interpretados por los compañeros que formaban los Consejos de Dirección y Administración del periódico «Ahora».

Con toda sinceridad debemos, en primer término, declarar que lamentamos profundamente que, en contra de nuestra intención y nuestro propósito, hayan podido expresiones nuestras mortificar en algún modo a amigos y compañeros a quienes nos complace profesar especial estimación.

El gesto noble y levantado del personal de «El Mundo» nunca pudo ser objeto de censura en párrafos donde, precisamente, se hacía constar que en esta casa había tratado de imitarse, y que el DIARIO DE LA MARINA reanudó su publicación porque se le dijo que era innecesario el nuevo diario de sus redactores y empleados, desde el punto y hora en que se autorizaba aquélla. Lo que equivale a afirmar que, de no haber mediado tal notificación, hubiéramos seguido, a ser posible, aquel mismo camino reproduciendo, como era nuestro plan, el hermoso arranque de confraternidad.

Bien pueden cuantos hicieron «Ahora» sentirse satisfechos de su esfuerzo. Representó, ciertamente, una bella ideología y una obra digna de aplauso. Los nuestros no han de serles escatimados, ya que el DIARIO, de la misma manera que no sabe desamparar su propio personal, tampoco ha logrado, en ningún tiempo, ser parco en celebraciones a cuanto lo merece y muchísimo menos en los casos en que las actividades y quienes las realizan disfrutan de todas nuestras simpatías.

LOS 7 MILLONES REBAJADOS A LOS EMPLEADOS HACEN QUE NO CIRCULEN AL AÑO 280 MILLONES

Entre los planes que abriga el Presidente de la República figura la consolidación de nuestras deudas a fin de que las obras que ahora se hacen ayuden a pagarlas otras generaciones

Con verdadera satisfacción, plenamente tranquilo, he puesto mi firma al pie de esa ley trascendental que el público, con gran acierto, ha llamado de emergencia económica; aun sin desconocer que ha producido intensos movimientos de opinión, principalmente durante los días que transcurrieron entre la aprobación del Senado y la de la Cámara, según acontece siempre en toda democracia avisada frente a cualquier medida de verdadera trascendencia, como es ese trabajo de legislación fiscal.

EL ORIGEN DE NUESTRA CRISIS

Me he sentido tranquilo y satisfecho, como antes decía, porque juzgo esta ley nuncio de felices augurios, de tiempos más prósperos que los actuales, evidentemente empañados con los reveses de adversa fortuna y sacudidos por universales fenómenos económicos, a los que no hemos podido sustraernos. Sin afirmar que los hechos a que aludo nos hayan puesto, específicamente, en la dificultad que atravesamos, parece innegable que en ellos radica, sustancialmente, el origen de nues-

Continúa en la ULTIMA, cols. 3 y 4

La Destruída Catedral de Oaxaca

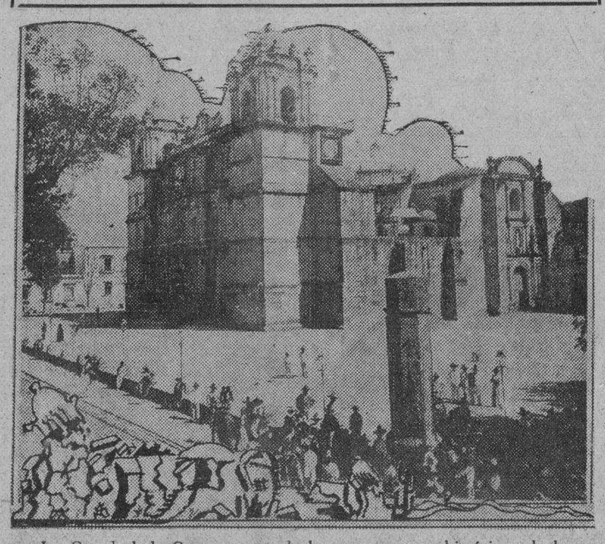

La Catedral de Oaxaca, uno de los monumentos históricos de la antigua ciudad azteca, ha caído bajo su propio peso, a consecuencia de los temblores de tierra sucesivos que han arruinado a la población, destruyendo sus edificios y tronchando numerosas vidas.

Oaxaca tiene 40.000 habitantes y está situada al sur de la República de México, en la región donde han sido más violentas las conmociones sísmicas.

FIRMARA HOY EL EJECUTIVO UN DECRETO RESTRINGIENDO LA EXPORTACION DE AZUCAR

La zafra queda limitada a 3 millones 122 mil toneladas

De acuerdo con los Convenios Internacionales, el Presidente de la República firmará hoy un decreto restringiendo la exportación de azúcares durante el año de 1931 a Estados Unidos de Norte América a dos millones quinientas setenta y siete mil toneladas y a otros países fuera de los Estados Unidos a trescientas noventa y cinco mil toneladas. En el mismo decreto se indica reservar también ciento cincuenta mil toneladas para el consumo local, quedando restringida la presente zafra de Cuba a tres millones ciento veinte y dos mil toneladas.

El remanente que quedará en manos de la Corporación Exportadora se eleva en el mismo decreto a un millón trescientas mil toneladas; que quedarán segregadas.

Actualmente la Corporación sólo tiene captadas un millón doscientas dos mil toneladas de azúcar.

El Dr. Miguel Mariano Gómez Permanecerá en la Alcaldía Hasta el Mismo 24 de Febrero

Se está preparando todo para entregar la administración en perfectas condiciones dicho día

Versiones circulantes por nuestra ciudad, dan como seguro que el actual Alcalde de la Habana abandonará su puesto a mediados del próximo mes de febrero, para esperar la entrega de la Alcaldía a la persona que haya de ocupar el puesto ejecutivo de la municipalidad en la formación del Distrito Central habanero.

Los rumores callejeros daban como seguro que ya el Dr. Miguel Mariaro había pedido licencia del Ayuntamiento para abandonar la Alcaldía.

Nuestro repórter en las oficinas del Municipio, inquirió del Alcalde todo cuanto hubiera de cierto acerca de su retirada del cargo que hoy ocupa.

La contestación fué categórica. El Dr. Miguel Mariano Gómez respondió, que no tenía pensado dejar la Alcaldía hasta las doce del día del 24 de febrero, venidero, en que termina el período alcaldicio para el cual fué elegido por el pueblo de la Habana. «No he pensado en marcharme antes, ni antes del 24 de febrero me retiraré de la Alcaldía».

Por el contrario, el Alcalde ha dado instrucciones a los jefes de los departamentos municipales, para que todos los expedientes en tramitación se activen dentro de lo posible, a fin de dejar a la Administración que sustituya a la suya, los menos atrasos posibles.

En cuanto a los gastos de las consignaciones, el Dr. Miguel Mariano Gómez sólo gasta las dos terceras partes de los créditos, dejando el resto para los cuatro meses que faltarán del ejercicio económico en curso, cuando se constituya el Distrito Central.

LABORES DE LA COMISION DEL IMPUESTO TERRITORIAL

Ayer nos manifestó el presidente

(Continúa en la ULTIMA, columna 7)

El General Henri Mathías Berthélot, muerto en Paris

El General Henri Mathias Berthelot ha fallecido en París después de sufrir la dolorosa amputación de la pierna derecha para ensayar salvarle la vida. Desgraciadamente no fué así. El General Berthelot, vuelto apenas de la anestesia comenzó la agonía. La patria francesa está de luto. Ha desapareci-

(Pasa a la Pág. ULTIMA, Columna 6.)

EL VAPOR "CARMANIA" SALE HOY PARA LA HABANA

NUEVA YORK, enero 10. (AP).—El vapor Carmania, de la Cunard Line, saldrá a las 11 a. m., de mañana para la Habana y Nassau. Permanecerá tres días en la capital cubana y uno en Nassau.

El viaje redondo será de diez días contando las escalas.

De mañana en ocho días realizará el mismo viaje el vapor Caronia, alternándose en lo sucesivo los dos citados buques hasta el 7 de marzo.

CON LA LEY DEL DR. ECHEVARRIA, CUBA COMPETIRA CON RENO, ARIZONA, IDAHO Y MONTANA, EN RAPIDEZ DE DIVORCIO

NUESTRO PAIS ASPIRA TAMBIEN A CONVERTIRSE EN LA MECA DE LA DISOLUCION DE MATRIMONIOS

Con esa ley-pendiente en el Senado-se brindará un nuevo y original aliciente al turismo, al mismo tiempo que tiene la ventaja de estar exenta de la acción de la Ley Volstead

VED aquí el caso de un legislador cubano que, pese a su tradicional modestia—se ha mantenido siempre al margen de toda publicidad— acaba de unir su nombre a un suceso de gran resonancia para la Patria.

El doctor Ramón Echeverría—mandatario de los villareños conservadores en las Villas—es ese legislador.

Considerad nada menos que este don Ramón Echeverría, médico y orador, ha obtenido en la Cámara durante estos últimos días la aprobación de una ley interesante en extremo y que espera en el Senado la votación unánime para escalar los ascensores del Ejecutivo.

Se trata de un proyecto autorizando a los tribunales de Cuba para conocer de las demandas de divorcio de cónyuges casados en los Estados Unidos, cubanos o extranjeros.

—¿Y cree usted, doctor Echeverría?...

Comenzó diciendo el reporter.

—Si creo. Creo en el fruto suculento e inmediato de mi ley.

—Quisimos decir en la votación favorable del Senado.

—¡Hombre!— Depende de que el Senado mida en todo su alcance las consecuencias de una ley que ha de convertir a Cuba en rival de Reno, la Meca de los Divorcios fáciles e intrépidos.

—De Reno y de Arizona, Montana e Idaho. ¡Cuatro estados!

—Sí, cuatro Estados de Norteamérica que están compitiendo en el arte de disolver vínculos matrimoniales sin más trámite que el deseo expresado por los contrayentes de romper la coyunda.

—Pudiera agregarse Cuba, naturalmente.

—Incidentalmente. Con la ventaja para nuestro país que a los conyuges, en tanto tramitan el divorcio— un trámite de automóvil en marcha— se les puede brindar espontáneamente y a la vista de todos lo que en Arizona, Montana y Reno habrían de conseguir caro, mixtificado y a hurtadillas...

—Se refiere usted doctor...

—Me refiero a las bebidas. En Idaho como en Montana hay que mostrarse seco, siquiera en apariencia, para no quebrantar la ley Volstead. Para mojarse— siempre a espaldas de los agentes de la pro-

(Continúa en la ULTIMA, columna 7)

La madre de la Reina de España, enferma grave

LA PRINCESA BEATRIZ de Mounbatten, madre de la Reina Victoria de España, gravemente enferma en el palacio real de Kensington, de Londres, aunque los últimos informes cablegráficos del DIARIO dicen que ha mejorado algo. La Princesa se lesionó al caerse, y posteriormente se le desarrolló una bronquitis aguda, peligrosa por la avanzada edad de la paciente.

SE SUPRIMEN EN CHILE LAS CRONICAS DE CRIMENES

El Ministro de Cuba en Chile, informa a la Secretaría de Estado que los gremios y sociedades obreras de ese país han iniciado un movimiento de opinión adverso a la «crónica roja» de la prensa diaria, por entender que ejerce una mala influencia moral en el pueblo, debido a su poder de sugestión que incita a ciertos sujetos a la comisión de suicidios y crímenes varios.

El Gabinete, reunido bajo la Presidencia del Jefe del Estado, tomó el acuerdo de pedir a los directores de periódicos de la República, que terminen la «novela policial» en bien de la moral pública, concretándose a dar cuenta del hecho.

ERIC DRUMMOND EMBARCARA HOY EN EL "ORIENTE"

Llegó un velero alemán, buque escuela de pilotos. Odisea de un muchacho cubano en los E. U.

Al mando del capitán Agacino, llegó ayer tarde el trasatlántico español «Alfonso XIII» que procedía de Bilbao, Santander, Gijón y la Coruña; trajo carga general y un total de 285 pasajeros.

Una magnífica travesía realizó éste correo español, habiendo celebrado las tradicionales fiestas a bordo para arbitrar fondos destinados a la «Sociedad de Salvamento de Náufragos», y en la que se desarrolló un extenso y divertido programa.

Como se había anunciado, en este vapor ha regresado el señor Carlos Castro Gárnica, Secretario de la Embajada de España en Cuba, quien fué recibido por numerosos amigos y miembros de aquella Embajada y Consulado.

El señor Francisco Hueso, Delegado oficial del Gobierno de España a la Exposición de Arte Decorativo Español, que tendrá efecto en la ciudad de Tampa. Los señores Ramón Canabdell, Luis Portillo y señora; Eugenio Marzarbeitia, Juan Llovera, Venancio Mercade, Sebastián Cuadrado y señora, Eloy Llamas, Gaspar Otero y señora e hijos; Domingo Truebas y familia; Angel Abarca, Jacinto y José García; Jesús Pérez; José Soler, Víctor Pita, Ramón López, Juan A. González, Amador Soto, Juan Leiceaga, Onofre Alvarez,

(Continúa en la ULTIMA, Cols. 5 y 6)

Cuarenta y Cinco Mineros Sepultados Bajo el Mar de Irlanda

WHITEHAVEN, Inglaterra, enero 30, (AP.) — Cuarenta y cinco mineros se encuentran encerrados en la mina Haig, a mil pies bajo el mar de Irlanda y a dos millas de la costa, a causa de una explosión que derrumbó varias galerías. Doscientos trabajadores pudieron abandonar el trabajo y salir a la superficie después de la explosión, quedando en el interior de la mina los que se hallaban en los lugares más distantes de la boca.

Supónese que los cuarenta y cinco mineros han perdido sus vidas.

No se ha determinado todavía la causa de la explosión.

Don Ramón de León, Representante Oriental, Solicita que Sean Repartidas las Haciendas Caridad y Caujerí, que Pertenecen al Estado

Once mil caballerías de tierra permanecen vírgenes, bajo el dominio de empresas extranjeras, pudiendo rendir frutos de incalculable valor, si el agricultor cubano las cultivase

El representante liberal por Oriente don Ramón de León, estuvo ayer en la Secretaría de Hacienda con objeto de entrevistar al doctor Ruiz Mesa, a objeto de interesar del funcionario referido la solución de un problema de extraordinaria importancia para numerosos ciudadanos.

El señor León—teniendo a la vista lo que en relación con el reparto de tierras del Estado acaba de verificar el secretario de Sanidad distribuyendo tierras entre los campesinos que se disponen a laborarlas—el señor León, repetimos, desea obtener del doctor Ruiz Mesa una medida semejante para tierras de Oriente que pertenecen al Estado y de las cuales disfrutan tranquilamente empresas extranjeras y especuladoras.

Estima el representante oriental que sería objeto del aplauso general y de la gratitud profunda de los

(Continúa en la ULTIMA, columna 6)

Gandhi pide la libertad de todos los patriotas

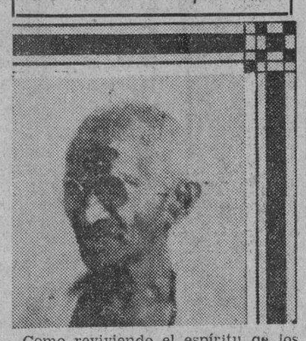

Como reviviendo el espíritu de los antiguos latinos que preconizaron el sabio y útil "Facta, non verba" que en estos últimos años sirve al fascismo italo para su lema "Labora y calla", las falanjes hindús de "presos políticos", al recobrar—temporalmente, al menos—su libertad se incorporan, en masa, a los silentes desfiles que por las calles de aquellas inquietantes ciudades discurren en espera de la anunciada Conferencia de sus próceres, los que orien-

(Continúa en la ULTIMA, columna 7)

Un Hombre Mordido por un Perro se Sometió al Tratamiento Antirrábico y al Inyectarse la Dosis 21 se le Presentó un Ataque y Murió

La inyección 21 es la que contiene los gérmenes activos que inmunizan al paciente contra la hidrofobia. También ha sido mordido por un perro rabioso el Dr. M. Azcue, Juez Mcipal.

En la casa de salud La Purísima Concepción, ha fallecido de hidrofobia el señor Eduardo Gómez Fente, de España, de 35 años de edad, casado y vecino de Primera entre G y Avenida, en el Reparto Miraflores.

COMO CONTRAJO LA ENFERMEDAD

El día 5 de los corrientes, Eduardo Gómez, como de costumbre, se dirigió al almacén donde trabajaba, establecido en Concha y Arango, propiedad de la razón social «Gutiérrez y Compañía». A las ocho y media de la mañana, un perro, de tamaño grande, cuyo dueño se desconoce, le mordió. Como el animal estaba furioso, los dependientes del referido almacén, con palos y piedras, lo mataron, encargándose el vigilante de la Policía Nacional nú-

(Continúa en la ULTIMA, columna 1)

Fechas de Comienzo del Pago de los Nuevos Tributos y Modificaciones de los Antiguos

COMENZO a circular ayer por la República la Edición Extraordinaria No. 2 de la Gaceta Oficial del día 29, que contiene las modificaciones introducidas en los tributos por la Ley de Emergencia Económica, que acaba de aprobar el Congreso.

Nuestros lectores conocen ya dichas modificaciones, por haberlas publicado toda la prensa. Sin embargo, es preciso que los contribuyentes se enteren de otros elementos muy importantes de la ley.

A continuación publicamos unas notas muy interesantes y útiles que ha redactado la Secretaría de la Lonja del Comercio, para facilitar el completo conocimiento de la ley de Reforma Tributaria, dado que tienen distintas fechas de comienzo los nuevos tributos o modificaciones acordadas sobre los antiguos.

EL TIMBRE

Rigen sus aumentos a los tres días hábiles de la promulgación (Gaceta del 29 de Enero) y por tanto empieza a regir la nueva tarifa de los sellos del timbre el día 2 de Febrero.

IMPUESTO DE DERECHOS REALES Y TRASMISION DE BIENES

Desde el día 2 de Febrero se cobrará en las Zonas Fiscales la nueva Tarifa sobre trasmisión de bienes y por derechos reales de hipotecas, etc., etc., pero debe aclararse que los actos y contratos realizados con anterioridad a esa fecha, pagarán por la tarifa anterior, lo mismo que en los casos de herencias, pues deberá tenerse en cuenta siempre la fecha del fallecimiento del causante.

CORREO Y TELEGRAFO

Las cartas, postales y telegramas pagarán el aumento desde el 4 de Febrero.

IMPUESTO SOBRE ESPECTACULOS

Rigen desde el 2 de Febrero los impuestos sobre espectáculos y diversiones públicas.

IMPUESTO SOBRE OBJETOS DE LUJO

El impuesto nuevo «sobre el consumo de objetos suntuarios» o de lujo, que son los que figuran relacionados en la Ley, empezará a cobrarse el día 16 de Febrero.

Se pagará por sellos especiales y entre tanto no estén impresos, serán habilitados por el Gobierno los sellos actuales del Timbre Nacional o del Impuesto del 1 por ciento.

Continúa en la ULTIMA, cols 4 5 y 5

La Federación se Hará Cargo de la Hipoteca de 30,000 Pesos que Adeuda el Círculo Médico

En la sesión celebrada anoche por la Federación se tomó el referido acuerdo —Serán, después de adquirir la propiedad del edificio, mejoras y reformas de considerable importancia

Anoche, a las nueve, en su edificio social, de Malecón número 15, celebró sesión la Federación Medica de Cuba, tratando en primer término del propósito de considerar la petición hecha por el Círculo Medico de Cuba de que se haga cargo del resto de la hipoteca que grava el edificio donde radican ambos organismos, así como el Colegio Médico de la Habana.

Al adquirir la casa Malecón número 15 el Círculo Médico de Cuba esta sociedad constituyó una hipoteca sobre el mismo de noventa mil pesos, ($90,00.00), de la cual ha liquidado ya sesenta mil pesos (60.000) faltándole solo treinta mil pesos, $30,000.00).

Con la petición hecha a la Federación Médica de que se haga cargo de la hipoteca el Círculo obtiene una ventaja en el tiempo para cancelar dicha deuda y podrá cancelar aquélla, realizando, además, mejoras importantes en la casa.

Según nos informó el doctor Miguel Angel Bramly, Secretario del Círculo Médico de Cuba, es favorable en la Federación el ambiente para la realización de tal operación.

Fueron al Vivac, por Incendiarios, Cuatro Individuos

Un anciano fué atacado por un novillo que le causó lesiones. Un padre acusado por su hija

CIENFUEGOS, enero 30. DIARIO. Habana.—Acusados del delito de incendiarios en los campos de caña de las colonias ubicadas en el término municipal de San Fernando de Camarones, ingresaron hoy en el Vivac de esta ciudad los individuos nombrados A. Peña Figueredo, Juan Leandro León, Rafael Montero Pérez e Hilario Figueroa. Todos son de la raza blanca y de profesión campesinos.

Quedaron a disposición del Juzgado de Instrucción.

ACUSA A SU PADRE Y UN CUÑADO

Amparo Montebravo y Ceballos, vecina de Cienfuegos, hizo hoy una denuncia ante la Policía contra su padre Rafael Montebravo y su cuñado Sabas Cardoso, a los que acu-

(Continúa en la ULTIMA, columna 7)

LOS ESTUDIANTES CUBANOS PUEDEN INGRESAR EN LA UNIVERSIDAD DE MEXICO

CIUDAD MEXICO, Enero 31.—(sábado) (AP).—La Universidad Nacional de México ha aceptado la petición de diez estudiantes cubanos de que se les permita ingresar en sus Facultades, para continuar los estudios que les hizo suspender la clausura de la Universidad de la Habana. Los estudiantes cubanos se encuentran en esta capital.

A los 109 Años Falleció, en la Miseria, una Reina de Belleza de Portugal

LISBOA, enero 30, (AP.) — Reina de belleza de Portugal y amiga de reyes y de príncipes en sus días de esplendor, la condesa Adelaida de Melo falleció hoy en un asilo de Lisboa a los 109 años de edad.

La anciana que recibió en su salón a lo más encumbrado de la sociedad portuguesa, murió tranquilamente en un sillón, cuando hacía calceta. Hasta sus últimos momentos la condesa de Melo conservó sus facultades. Su pasatiempo favorito era narrar historias de sus años mozos.

Hija del general Francisco Pereira, conde de Antas, Adelaida se casó a los 15 años con el general conde Víctor Augusto de Melo. Enviudó y casó en segundas nupcias con el general Famboa. A la muerte de éste comenzaron sus padecimientos.

Arruinada y vieja, encontró abrigo en el asilo La Misericordia, que recibe en Lisboa a cuantas personas han vendido a menos.

EL CURSO ESPECIAL DE TIRO QUE SE DESARROLLABA EN LA CABAÑA FUE CLAUSURADO OFICIALMENTE

Los oficiales, bajo la dirección del capitán Castellanos, obtuvieron promedios de eficiencia muy superiores a los que se calculaban, en el manejo del cañón, fusil y mortero

Quedó demostrada ayer la eficiencia de nuestro Ejército, una vez más, en las prácticas de tiro llevadas a cabo por los oficiales cuyos cursos terminaron precisamente ayer y que han sido instruídos por el Capitán Armando Castellanos.

Las prácticas fueron en el Campo de Tiro de la Cabaña, con un cañón de 37 mm., con un mortero de 3 pulgadas y con fusiles automáticos Browning y Thompson, a una distancia de 1,200 y 750 yardas y teniendo un blanco de 36 pulgadas, haciéndose diez disparos con el cañón, 10, con el mortero e innumerables con los fusiles, hacia el mar.

Muy eficientes resultaron las prácticas; los tiros fueron precisos, y el percentaje de efectividad superó a lo que se esperaba.

Asistieron al acto el Coronel Caballero, Jefe del Distrito Militar de la Habana; el Coronel González Valdés, Jefe de la Fortaleza de la Cabaña; el Teniente Coronel Driggs; los Comandantes Jiménez y Cárdenas y los Capitanes Ortega, Crespo e Iznaga, así como el Capitán Castellanos con su Auxiliar Teniente Céspedes.

PAGA UN MILLON DE PESOS EL ESTADO

La Secretaría de Hacienda ha situado en el Chase National Bank of the City of New York, la cantidad de Un Millón de pesos como pago de certificados de la Serie del plan de Obras Públicas con 5.1/2 de interés.

Un Fuerte Temporal Situado al Este de los Estados Unidos

Las bajas presiones han llegado hasta el Este y Norte de las Bermudas, donde hay otro centro

La región nordeste de los Estados Unidos está sufriendo los efectos de un fuerte temporal, según hace constar el Observatorio Nacional en una nota oficial emitida ayer, en la que dice textualmente:

—Hay un temporal sobre Michigan afectando la zona de Grandes Lagos y extendida la baja presión hacia el Este y al Norte de las Bermudas hasta otro centro en Nueva Escocia. En el resto de los Estados Unidos hay buen tiempo con barómetro alto extendido por casi todo México y el Golfo; y está relativamente bajo en el extremo Noroeste del Mar Caribe.

—Pronóstico para el sábado: Tiempo variable en mitad occidental y bueno en la oriental. Sin gran cambio de temperatura. Vientos flojos a frecos, variables.

Observatorio Nacional.

EL ARTE DE LOS NIÑOS CUBANOS DEBE FOMENTARSE INTENSAMENTE

«Es necesario que se encamine a los niños hacia una expresión artística personal, llena de entusiasmo.» García Maroto. La exposición en el «Lyceum»

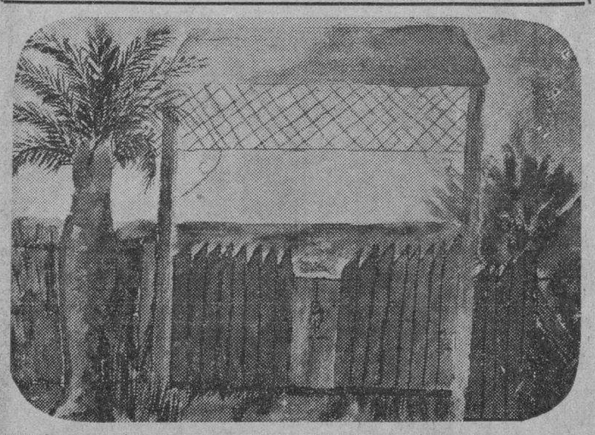

Dibujo del natural, hecho por la niña Rosario del Río, de doce años, bajo las acertadas sugestiones del pintor educador García Maroto.

En relación con la exposición de dibujos hechos por niños cubanos, exposición que se ofrece al público en el «Lyceum», el conocido pintor español Gabriel García Maroto, entusiasta educador de la estética y del sentimiento artístico pictórico en los niños, nos ha brindado unas interesantes notas sobre la aplaudida y necesaria labor que realiza entre nuestros escolares.

Helas aquí:

«Escribir es escoger, y hablar es dejar correr».

Gracias, señores del «Lyceum», por esta segunda hospitalidad que dáis a obras en las que yo tengo alguna parte, gracias a todos los presentes en nombre de los niños de Caimito del Guayabal, Caibarién y Remedios, cuya sensibilidad auténtica nos sería muy grato servir en causa, de la manera más cumplida.

(Continúa en la ULTIMA, columna 2)

M.E.C.D. 2016

Poland Water

(AGUA POLAND)

De venta en los mejores establecimientos de: Víveres Finos, Hoteles, Restaurantes, Clubs y Droguerías.

Depositarios y Distribuidores:

J. Gallarreta y Cía., S. en C.

Mercaderes 13 — Habana

Un americano dá $10.000 en dinero y dos automóviles gratis para introducir pronto un nuevo aparato para economizar gasolina en automóviles

Walter Critchlow, 2092-A Street, Wheaton, Illinois, U. S. A., patentó un nuevo y sorprendente aparato, completamente distinto a todos los demás, para economizar gasolina por medio de la humedad del vapor. Para anunciarlo rápidamente ofrece $10,000.00 en premios en dinero y dos automóviles GRATIS (o $1,300.00 dólares si prefiere dinero a los dos carros), todo gratis, típico sistema americano de anunciar, para obtener los mejores resultados con su nueva patente.

Con esta sensacional nueva patente (registrada en más de 80 países) en carros Ford nuevos se han comprobado rendimientos de 25 kilómetros por litro; en los viejos de 36 kilómetros. En otros carros y motocicletas de 25 hasta 73%.

El inventor necesita agentes generales y locales que ganarán de $250.00 a $1,000.00 mensuales, y ofrece enviar un aparato para ensayarlo. Escriba en el acto solicitándolo. Debe escribir en inglés. No envíe dinero. Todo se le enviará gratis si escribe pronto y menciona este periódico.

Ese insufrible escorzor que causan las ALMORRANAS tiene alivio y con persistencia el mal mismo puede llegar a dominarse enteramente con el **UNGÜENTO PAZO**

MATANCERAS

Por Manolo Jarquín

LOS ULTIMOS DUELOS

De esta semana aciaga.

Fué primero Doña Isabel Pérez Ortiz, Vda. de Rodríguez, la amante madre del Cronista de «El Imparcial» la que inició el triste desfile que conmovidos nos ha llevado a la Necrópolis de San Carlos.

La siguió el pobre Luis Vargas, viejo periodista matancero, que perteneció por tantos años al periódico «La Discusión».

Y el miércoles, el Ldo. Eduardo Rodríguez Verrier, una de las más destacadas figuras del gran mundo matancero.

Todo lo fué Rodríguez Verrier en esta ciudad.

Encumbrada posición, apellido noble e ilustre, preclaro origen, y apostura gallarda en su juventud, donde figuró en ese Liceo nuestro tan querido, a la cabeza de la pléyade de su dorada época.

Eduardo como afectuosamente aprendí a llamarlo desde mis primeros años, ligado a los míos por lazos indestructibles de cariño, brilló en la Yucayo, con timbres que difícilmente igualaban muy pocos de los de su época.

Triunfó en la gran sociedad, por sus sobresalientes prendas, y no olvidaré que a tal grado llegó su favor y su arraigo en los salones, que más de un corazón herido refugiárase en los claustros de un convento, para gemir las decepciones de un amor incontenible.

Llorándolo han quedado sus dos únicos hijos, Luisa, mi buena amiga, tan desdichada y Eduardo Manuel a quien la orfandad envuelve aun a temprana edad.

De la casa en que naciera, donde también nacieran sus padres y han nacido sus descendientes partió el miércoles en la mañana el entierro del Ldo. Rodríguez Verrier.

Como los Ortiz, como los de Coffigny, tuvo ese postrer consuelo.

De cerrar los ojos donde también los abriera al mundo.

Continuaré la relación de las necrologías, con el trágico fallecimiento del muy estimado caballero Antonio Rivero, cuyo cadáver fué llevado ayer a la Habana para darle allí cristiana sepultura.

Hermano político del opulento hombre de negocios de esta ciudad el Sr. José M. Begueristain su duelo, es el duelo de toda esta sociedad.

Va esta desgracia a herir hasta el Consulado americano de Guatemala, a sus hermanos Warren Stewart y Esperanza Rivero, como hiere también en New York a otro de los hermanos del extinto, el joven Neptalí Rivero, consecuente amigo nuestro.

No dejaré de decir unas líneas a otra desaparición matancera, que mucho se ha llorado en estos días. La del Sr. Pantaleón de la Concha, que representaba en esta plaza los intereses de la Molases Company y la Cuba Destiling.

Deja una fortuna, para alivio de los inconsolables deudos que lamentan su partida.

Y, así mismo dedicaré unas frases, a la pobre Pepa Domínguez, la viuda de Cueto, que en estos días de clausura de nuestro periódico dejó de existir en la Habana donde residía.

De noble abolengo y rancia alcurnia la descendienta de los Condes de San Antonio, queda inconsolable en su inmensísimo dolor, su hijo el Dr. José Antonio Mahy y Domínguez, abogado del foro habanero de gran prestigio.

En el patrimonio de la enetmbrada dama, quedan como timbres de lo que fueron los suyos, recuerdos y memorias valiosísimas.

Autógrafos de Napoleón y de Josefina, joyas que a ellos pertenecieron, y mil curiosidades dedicadas por prohombres del Imperio a sus nobles antepasados.

Las conserva como en un Museo de reliquias, el Dr. Mahy.

TRASLADOS

Varios de que dar cuenta.

El primero el de los Sres. de Labra que han dejado la Playa, para instalarse en la bonita casa de la calle de Independencia 167.

Allí con el Dr. Labra residirá también el Dr. Julio César Dihigo y su familia, ambos catedráticos de nuestro Instituto.

Para la casa número ciento treinta y uno de la Calzada de General Betancourt, se mudan hoy los esposos María Delgado y Miguel Fundora.

Con su hija Fifí, la encantadora prometida del Dr. Fernando Pagés quedan instalados hoy definitivamente en la hermosa Quinta de Sixto Lecuona.

Otro cambio de residencia.

El de los jóvenes esposos Panchita Morales y Delio Lucue que se encuentran residiendo desde principios de semana en la casa propiedad de la Sra. Vda. de Horta en la calle de Independencia ciento treinta.

Casa que dejó Isolina Burgos para instalarse en los altos de la viuda de Flor en la Playa de Bellamar.

Con sus hijos los esposos Horta-Castañer y sus nietos Yuya y Pino se ofrece la distinguida dama en el nuevo home a sus amistades todas.

EN SAUTO

Se suceden los llenos.

Se cuentan por noches los éxitos de la Empresa que abriera nuestro magno Coliseo, para funciones de cine.

Es diario el agote de localidades y hay que proyectar las películas por lo general, dos noches seguidas para complacer a cuantos acuden a ese Teatro sin cabida muchas veces por el gran público.

Anuncian ahora los carteles del Coliseo de la Plazuela de Estrada Palma la presentación en su palco escénico, en la noche del tres, de la Orquesta Argentina a cuyo frente brillan como estrellas, De Mara. Irusta y Fugazot.

Ansía Matanzas conocer a esos artistas de los que tanto ha hablado la crítica habanera.

Para hoy, «Amor audaz» película hablada en español y «Desfile de la Paramount».

EL DR. GONZALEZ CORZO

Se traslada a la Habana.

Deja esta ciudad donde ha ejercido hasta ahora su carrera de abogado, el joven letrado Dr. Manolo González Corzo, adscripto al bufete del Dr. Capó.

En la calle cuatro entre diez y siete y diez y nueve en el Vedado ha instalado su home.

Continuará por ahora el Dr. González Corzo en el cargo de abogado consultor del Gobierno Provincial y hará frecuentes viajes a ésta.

Cuan sensible esa baja de nuestra sociedad.

LA SRA. DE HEYDRICH

En estado preagónico.

Pendiente de un hilo su existencia, yace en el lecho del dolor desde hace tres días la gran dama matancera Doña Rosa Hernández de Heydrich.

Su martirio, por que martirio y el más cruel y el más horrible es desde hace dos años, su existencia; parece tocar a su fin.

Recibió los sacramentos antier la Sra. de Heydrich y en un penar constante que con cristiana resignación soporta, se debate en la agonía, la que en los salones yumurinos tanto y tanto brillara en los años felices de su juventud.

Junto al lecho de dolor de Rosa Hernández, están sus hijas, que no la abandonan un instante, las Sras de Guastella, de Esnard, de Febles, de Pérez Jorge y Estrada.

Y con ellas el compañero, rendido a la adversidad que tan cruelmente lo azota Don Alfredo Heydrich y Martínez.

Que cruel, que cruel el destino para esos amigos.

HOGARES FELICES

Donde todo sonríe.

Uno de éstos el de los esposos Pita-Quintana, que ven colmados sus anhelos con la llegada del primogénito, fruto primero de su venturosa unión.

También sonríen ante la cuna de su tercer vástago, Mercy Plazaola y Luis Trelles Boissier, desde la tarde de antier jueves.

Un hermoso muchachos, que llagó con toda felicidad, fué recibido por el Dr. Alberto de Bustamante el gran ginecólogo habanero.

Y también los esposos Mauro Moreno y Matilde Bobias, se han visto reproducidos en la persona de una angelical criatura, que allá en Santa Clara viera la luz primera.

Junto a sus hermanos el Magistrado de la Audiencia villaclareña Osvaldo Carbó y la gran poetisa América Bobias, fuera la Sra. de Moreno, para su alumbramiento.

Sea enhorabuena a esos tres elegantes matrimonios.

LI HO CHANG

En Velasco.

Reaparece hoy el célebre ilusionista en el coqueto teatro de frente al Parque, para dos únicas funciones.

Actuará sábado y domingo, con variado programa allí.

Lujosa presentación, deslumbrante, amenidad en sus ejecuciones, el Príncipe de la Magia, ha de ver su espectáculo favorecido por nuestra gentry.

Que se da cita a diario en el Teatro de los Velasco.

TOMA DE POSESION

De la Directiva del Tennis.

Para el primer sábado de Febrero, se ha fijado la renovación de la Directiva del Matanzas Tennis Club.

Entregará ese día la Sra. de Beato, a la Sra. de Amezaga, la presidencia de la sociedad femenina de la Playa.

Comenzarán bien pronto a desarrollar su nuevo programa las Sras que con Berta Beracierto han de regir los destinos del Club, iniciando unas tardes de Juego, que tienen de antemano asegurado su éxito.

La Colonia americana que figura entre las socias del Tennis, ha ofrecido su asistencia a dichas tardes.

Mesas de Majonh, de bridge, de pocker habrá para cuantos acudan al Tennis en los días que se señalen oportunamente.

Una buena idea, que aplaudimos.

LA ULTIMA NOTA

Para una despedida.

A Mr. and Mrs. Williams, que abandonaron Matanzas desde la pasada semana, para ir a residir a los Estados Unidos.

Dejaron Villa Marina, la casa del Representante José Manuel Fernández que fué su home durante su estancia en la Yucayo.

Personas muy afables los esposos Williams, su partida ha causado en todos gran sentimiento.

Au revoir.

AVISO

Se pone en conocimiento de aquellas personas que tengan prendas empeñadas en esta casa y adeuden seis meses de interés, paguen los mismos a fin de no incluirlas en la próxima subasta.

LA REGENTE

Neptuno y Amistad.
Capín García y Cía.

666

Líquido o en Tabletas.
Cura catarros, dolores de cabeza, fiebre.

POMADA 666
Cura el catarro del bebé.

El método más rápido y seguro para exterminar los callos

Blue-jay

El dolor cesa en seguida eliminando la causa, la presión del calzado.

Bauer & Black
Chicago, Ill. • E. U. A.
Chicago — New York — Toronto

El Encanto

NUCLÉARSITOL ROBIN

(NUCLEATOL METILARSINADO)

ANTITUBERCULOSO
PODEROSO RECONSTITUYENTE
Medicación Nucleofosfatada Arsenical

(NUCLEOFOSFATO de CAL y de SOSA METILARSINADOS)

COMPRIMIDOS

DOSIS. 2 ó 3 comprimidos dos veces por día, a las dos principales comidas, o que hace 0,04 ó 0,06 centigramos de metilarsinato sódico por día.

INYECTABLE

DOSIS: 1 á 2 inyecciones según los casos en las 24 horas.

TUBERCULOSIS FIEBRES PALUDOSAS CAQUEXIA DE LOS PAÍSES CÁLIDOS, LINFATISMO ESCRÓFULAS, ETC.

Venta al por Mayor 43, Rue de Poissy, PARIS

CASOS Y COSAS

REIR LLORANDO

En uno de los garitos
que ahora están funcionando,
y en el que puede jugarse
de todo: desde los dados
hasta el "chicote escondío",
y en donde nada de extraño
tendrá que de un día a otro
se forme el gran zafarrancho
y allí se **jueguen** la vida,
si es posible, más de cuatro.

En uno de esos garitos,
vuelvo a decir, arrojaron
hace tres o cuatro días
gas lacrimoso, y el paso
fué de lo más divertido
que podéis imaginaros.

En torno de la ruleta
lloraban cual mentecatos
los puntos, mientras decían:
"voy al negro", "voy al blanco",
"veinte al diecinueve, pleno",
"dos pesetas a caballo"...
y las lágrimas corrían
como ríos desbordados.

Después, cuando los efectos
de dicho gas terminaron,
hube de fijarme en uno
que continuaba llorando
y así le dije: "Compadre
déjese usté ya de llanto,
que de ese gas ni se acuerda
el que lo echó". Y el incauto
me respondió: "Si no lloro
por ese gas de los diablos;
yo lloro porque he perdido
un peso veinte centavos".

Sergio ACEBAL.

RECEPCION DE LAS OBRAS EN EL FARO DEL MORRO

Se ha dispuesto que el día 2 de febrero se efectúen varias subastas de diversos efectos

Se ha llevado a cabo la recepción de los trabajos ejecutados para la instalación del nuevo alumbrado en el faro del Morro de la Habana, consistentes en un pedestal de hierro fundido; y la adaptación de la planta baja del polvorín próximo al faro, para depósito de los acumuladores que se emplearán en el alumbrado.

SUBASTA DE MATERIALES

El Secretario de Obras Públicas, ha dispuesto que el día 2 del entrante mes, se lleve a cabo la subasta de suministro de efectos de ferretería, y piedra de distintas clases, con destino a distintas dependencias. La subasta se celebrará en el Negociado de Compras, a las nueve y media de la mañana.

OBRAS DE ALCANTARILLADO

Han comenzado las obras de entubamiento del ramal de la Zanja Real, que cruza por la calle de Desagüe, entre el Hospital Las Animas y la calle Infanta. A este ramal fluyen los rebozos del Hospital, los que al estancarse en distintos lugares, ofrecen peligro para la salud de los vecinos, el cual desaparecerá una vez ejecutadas estas obras, que alcanzan una longitud de 100 metros.

SUBASTA ADJUDICADA

A la Compañía de Fomento Marítimo, de Casa Blanca, fué adjudicada la reparación y las obras de pintura del vapor Rafael Morales, adscripto al Negociado de Faros y Auxilios a la Navegación.

VISITAS RECIBIDAS

Ayer recibió el señor Lombillo Clark las visitas de los señores José [illegible], quien interesó se le facilitaran datos y planos, para la confección del Plano de las Aduanas; el representante Antonio Peña, el Secretario del Gobierno Provincial, señor Ernesto López y el señor Tiburcio Castañeda.

LICENCIAS CONCEDIDAS

Fueron autorizadas las licencias solicitadas por los señores Juan Tamargo, Felipe Polancos y la señora Amparo Cunningham, de Matanzas, previo los informes favorables del Negociado de Caminos y Puentes.

¿TOSE? PRUEBA GRATIS ALQUITRÁN Legítimo de PINO POR SARRÁ

Sólo una muestra a cada persona mediante la presentación de este periódico, en la Droguería Sarrá, mañana

USELO Y VERA

Use Ungüento Monesia, en las mil ocasiones en que se necesita un emoliente de primera clase. Ungüento Monesia, abre, encarna, cura pronto y bien, sietecueros, uñeros, diviesos, golondrinos, granos malos; alivia el ardor en las quemaduras y todos esos males pequeños sin importancia que hacen llorar a los niños, mortifican a los mayores y molestan a todo el mundo.

HELIO R. ECAY

tiene el gusto de comunicar a sus amigos y clientes haber trasladado su Bufete al edificio "Bacardí" Segundo piso. Telf. A-7884

310 30 enero 31

Oferta especial $15 TRAJES DE CASIMIR

en estilos y dibujos modernos calidad J. Valles

para el complemento chic de estos trajes, camisas y corbatas que armonizan por el colorido y novedad, a precios tambien muy sugestivos

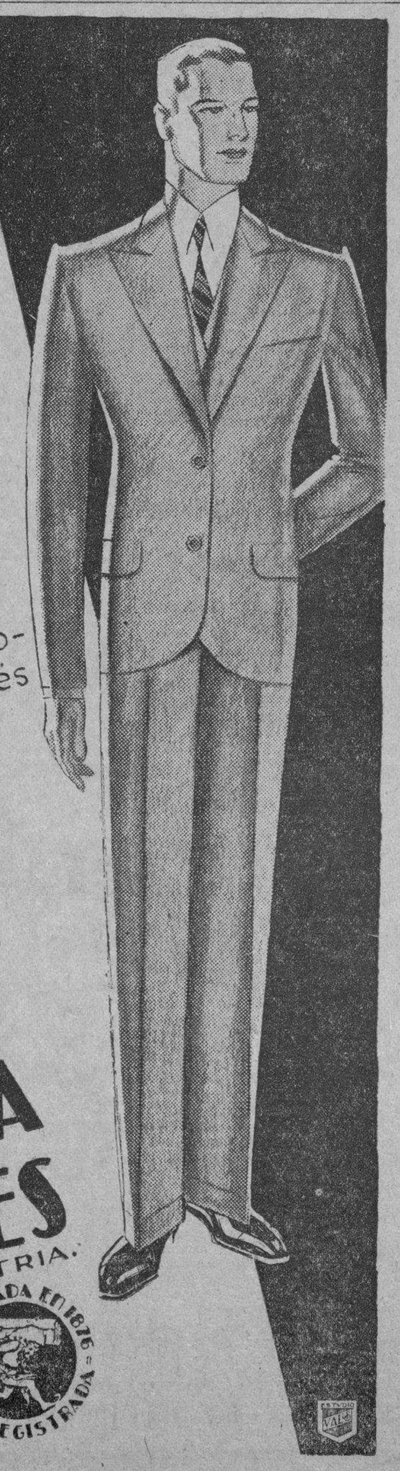

ANTIGUA CASA DE J. VALLES

SAN RAFAEL E INDUSTRIA.

FUNDADA EN 1876 — MARCA REGISTRADA

Como hacer una piel nueva

Es la preocupacion que tienen todos aquellos desgraciados que estan atacados de estas terribles enfermedades de la piel que son desmoralizantes. Pero todos aquellos que han acudido al ***DEPURATIVO RICHELET*** les daran la respuesta les diran que este maravillosos rectificador de la circulacion sanguinea es al mismo tiempo un admirable regenerador de la piel desinfectando hasta los rincones, mas profundos. El ***DEPURATIVO RICHELET*** desembaraza los venenos acumulados en la sangre, libra; la actividad vital de globulos blancos estimula la energia de los tejidos cutaneos, y crea una piel nueva neta sin señal de ninguna clase. Su extraordinaria potencia hace el tratamiento tipo de todas las manifestaciones del artritismo, gota, reumatismo, arterio-esclerosis, varices, flebitis, ulceras varicosas y neuralgias Triunfa en los casos mas desesperados llevando su accion soberana a las fuentes vivas de la vida.

De Venta en todas las buenas farmacias y droguerias. LABORATORIO RICHELET de Sedan, rue de Belfort, Bayonne (Francia)

LA REFRIGERACION Comercial GENERAL ELECTRIC

Protege a su Clientela

En miles de tiendas y restaurants, los Refrigeradores "GENERAL ELECTRIC" están ayudando a expansionar los negocios y a aumentar las utilidades.

Los Refrigeradores "GENERAL ELECTRIC" han hecho conocer al público de hoy, en cientos de miles de hogares, lo delicioso que resultan los alimentos que se conservan frescos en ellos.

Los Restaurants, Tiendas de Víveres Finos, Bodegas, Hoteles y Cafes han comprobado que los Refrigeradores Comerciales "GENERAL ELECTRIC" no solamente les **ahorran** dinero sino que realmente les proporcionan utilidades efectivas. Con la temperatura baja y constante del Refrigerador Comercial "GENERAL ELECTRIC", pueden conservarse productos derivados de la leche, frutas y vegetales que de otra manera se echarían a perder. Por lo tanto, no se pierde ningún dinero en alimentos de fácil descomposición que tengan que ser arrojados a la basura.

Los Refrigeradores Comerciales "GENERAL ELECTRIC" ocupan menos espacio, permiten dar un servicio más rápido, facilitan el trabajo, reducen los gastos generales, mantienen sus clientes satisfechos, le permiten aumentar su negocio y le aumentan las utilidades.

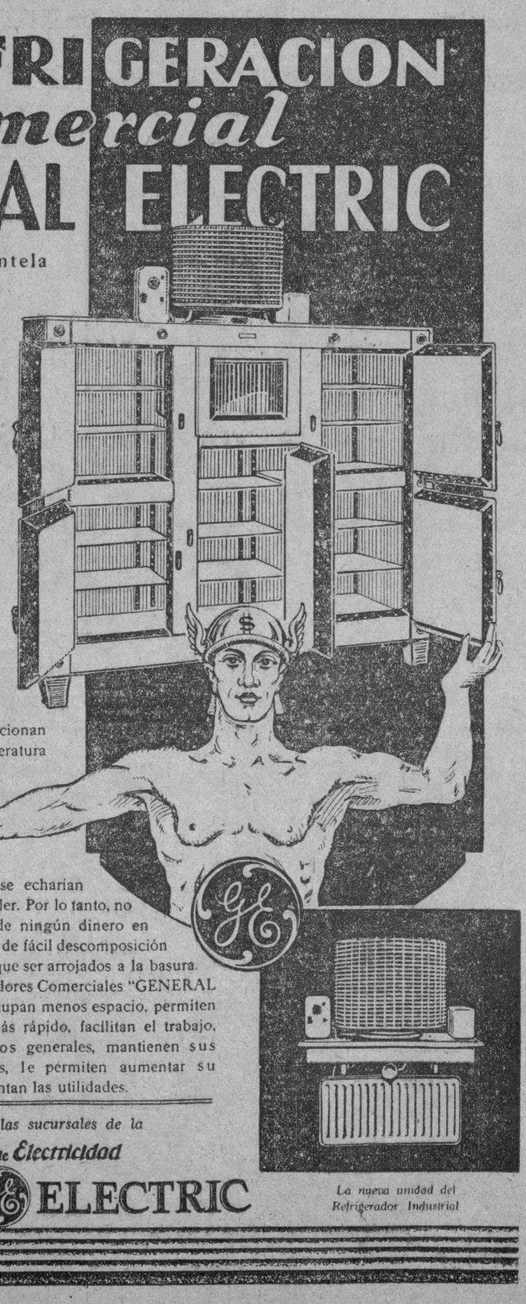

De venta en todas las sucursales de la

Cía. Cubana de Electricidad

GENERAL ELECTRIC

La nueva unidad del Refrigerador Industrial

DR. P. M. SOUZA

Garganta, Naris y Oidos. Hospitales de New York, Viena, Budapest, Habana. San Lázaro 226, de 2 a 4.

Agentes para Anuncios en EUROPA.

E. BOURDET & Cie

antes DAVIGNON, BOURDET & Cie

9, Rue Tronchet, PARIS
19, 21, 23, Ludgate Hill, LONDRES

FARMACIA DROGUERIA DE "JOHNSON"

DE TURNO LOS LUNES

Obispo Nº30 TELEFONO-A-2129.

LA MAYOR

35 EDIFICIOS
700 EMPLEADOS

SARRÁ

DROGUERIA

ABIERTA TODOS LOS DIAS
TODA LA NOCHE LOS MARTES

A-8026 A-3641

FARMACIAS DE TURNO

SABADO

Calle y número	Teléfonos
Padre Varela 117	M-4659
Plácido 4 (antes Bernaza) esq. a Obispo	A-1235
Paula 53	M-5462
Gral. Carrillo y Aramburo	U-6902
Gral. Aranguren y Condesa	M-4516
Máximo Gómez 363	M-4785
Zenea y Raimundo Cabrera	M-4684
Salud 46	M-5440
Ave. de Italia 129	M-2171
Finlay 115	U-6712
Ave. de Menocal y Gral. Carrillo	U-6890
Gral. Aranguren y General Aguirre	M-4540
Enrique Villuendas y Perseverancia	M-5020
Máximo Gómez 412	M-5371
San José y Lealtad.	A-9966
Merced 92	M-4401
Aguila y Vives	M-4379
Ave. de la República 265	U-6822
Ave. de Menocal 72	U-6741
Padre Varela 19	U-6855
Esperanza 57	M-4034
Crespo y Refugio	M-4688
Máximo Gómez 128	M-8076
Ricla 15	M-4710
Hospital y Jovellar	U-6630
Luz y Compostela	No tiene
Padre Varela 110	M-4771
Ave. de Menocal 40	M-5057
Oquendo y V. Muñoz.	U-6803
Cárdenas 55 .A-2633	M-4501

VEDADO

Calle 19 No. 261 entre E y D.	F-6030 F-6113
Calle 12 y 21	F-6172
Calle 5 No. 40	F-5872
Calle C No. 147 entre 15 y 17	F-6138
Zapata entre A y B.	F-6065
Ave. de Wilson 20	F-6224
Calle 23 No. 393 esq. a 4.	F-6130
Calle 26 entre 25 y 27.	F-6164

VIBORA

10 de Octubre y Ave. de Acosta	I-1179
10 de Octubre y Estrada Palma	I-7756
Dolores y 15, reparto Lawton	X-3058
Santa Catalina 61	X-2317
Calzada 10 de Octubre y Atlanta	I-7215
Juan Delgado y Libertad	I-3636

JESUS DEL MONTE Y SANTOS SUAREZ

10 de Octubre 367	I-1492
Santa Emilia y Durege	I-7658
10 de Octubre 118	M-5303
Lacret 20	I-7262
10 de Octubre 267	I-7795

LUYANO

Cueto y Municipio	X-3048
Fernández de Castro y Concha	X-2292
Ulacia y Carretera de Güines	X-2289
Fdez. de Castro 121	I-7452

CERRO

Calzada del Cerro 815	I-7272
Moreno 40 letra B.	I-7410
Falgueras 15	I-7734
Calzada del Cerro 891	I-7342
Florencia y S. Quintín	I-7585

NOTA:— Este grupo deberá prestar el servicio público todo el día y la nohe de los domingos siguientes: Febrero 1; Marzo 15; Abril 26; Junio 7; Julio 19; Agosto 30; Octubre 11; Noviembre 22.

M.E.C.D. 2016

IGLESIA DE LA MERCED

SOLEMNES SIETE DOMINGOS A SAN JOSE

Mañana, primero de Febrero, comienzan en la Iglesia de La Merced los tradicionales y muy solemnes Siete Domingos de San José. Todo el público de la Habana sabe que en dicha Iglesia se ha tributado el más alto honor al virginal esposo de la Madre de Dios.

A estos cultos debe acudir todos los socios de la Milicia Josefina.

A las 8: Misa de Comunión General.

A las 9: Misa solemne con sermón.

El canto está a cargo del Sr. Francisco Saurí, de la Srta. Titi Escobar y de la Sra. Andreita G. Vda. de Muniozguren.

Costea el primer domingo la Srta. Ma. Teresa Gastón.

USTED TOSE

Su catarro se hace crónico

Debe usted cuidar su pecho enfermo.

FIMOL BUSTO es el defensor de los pulmones

EL EXTRACTOR DE JUGO de NARANJA KWIKWAY

TODO el jugo de la naranja listo para beberlo, pasa al vaso, sin haber tenido contacto con las manos. No hay que colar, pelar, apretar, ni comprimir. Es el único aparato cómodo e higiénico 100x100. El jugo se obtiene mezclado con la pulpa nutritiva que es la que contiene las vitaminas (B y C) y los elementos minerales de la naranja, recomendados por los médicos.

IMPRESCINDIBLE EN EL HOGAR

Precio $2.85

Pida folleto descriptivo, a

QUEVEDO Y CABARGA

Agentes para Cuba.

San Juan de Dios 14. Teléf. A-3028.

ATENDEMOS SOLICITUDES DE AGENCIAS

HOTEL NACIONAL DE CUBA

COMIDA - BAILE

Te Danzante todas las Tardes - Terraza de Baile, de 5:30 a 7:30

Comida y Baile todas las Noches desde las 9 P. M.

Noches de Gala los Viernes, Salón de Plata.

$5.00 el cubierto. Para reservar mesas: U-8981

Lyons y Lorraine - Artistas de Baile

Orquesta Orlando del Hotel Nacional

HOTEL NACIONAL DE CUBA

Bajo la dirección de Fred Sterry, Presidente, The Plaza, N. Y.

Will P. Taylor, Administrador

Información Religiosa Nacional y Extranjera

SEGUNDO FESTIVAL DE SAN ANTONIO

Concurso de poesías que han organizado los PP. Franciscanos

El próximo martes—día 3 de febrero—celebran los PP. Franciscanos de Aguiar 87 el segundo muy solemne acto religioso del año centenarial antoniano que promete ser tan concurrido y sonado como el primero que celebraron el martes primero de enero. Es a las 9 a. m. la solemne función religiosa. Repartirán a los asistentes a ella unas estatuitas de San Antonio de Padua, así como la vez primera repartieron unas bellas litografías de gran tamaño. Darán después de la misa la solemne Bendición del Santo a los enfermos. Predicará el R. Padre José Vicente, Superior de los Carmelitas. Es a intención de la distinguida señora Amparo Alfonso de Cohen. Una hermosa función religiosa la que han de celebrar los Padres Franciscanos de Aguiar 87.

A LOS POETAS CUBANOS

Un «Concurso de Poesías» han también organizado los RR. PP. Franciscanos por conducto de su revista quincenal ilustrada, con ocasión del año centenarial. Seis buenos premios figuran en el concurso. En la revista aparecen las Bases que regulan el concurso. Y el «tema» es muy sugestivo, en verdad.

Mañana publicaremos las Bases y Premios del Concurso, para conocimiento de cuantos poetas pregunten por ellos, por no haber leído la revista que lo ha organizado.

FESTIVAL DE LOS SIETE DOMINGOS

Esta devoción comienza mañana en las iglesias

Mañana da comienzo en las iglesias de nuestra capital la popular devoción de los «Siete Domingos» en honor del Patriarca San José, como preparación a su fiesta onomástica del 19 de Marzo.

En cada uno de los «Siete Domingos», se gana Indulgencia Plenaria, confesando y comulgando, y rogando según las «Intenciones» del Sumo Pontífice.

Los Siete Domingos, los celebran de una manera suntuosa la Milicia Josefina en el templo de la Merced; la Pía Unión de San José de Reina y del Carmen, la Cofradía del Culto Contínuo de San José en San Francisco y la Pía Unión de San José de la Montaña en el Angel.

Véanse los respectivos programas en la Sección de Avisos Religiosos, la cual está a cargo de la Administración de este periódico.

IGLESIA DE SAN FRANCISCO

A San Antonio de Padua.

Día 3 de Febrero, martes. — Solemnes Cultos en honor de San Antonio de Padua, con ocasión del Centenario Antoniano, en la Iglesia de Aguiar y Amargura, Padres Franciscanos.

A las 7 a. m., la Misa de Comunión General para la Pía-Unión.

A las 9 a. m., la solemne Misa orquestada, predicando el Padre José Vicente, Carmelita. Se repartirán devotas estatuítas de San Antonio. Se dará la solemne Bendición a los enfermos.

Por la tarde, solemnes cultos, con sermón, a las 5 y media.

INTENSA Y HERMOSA LABOR ES LA QUE HACEN LAS MISIONES PARROQUIALES

Los distintos misioneros que vienen dedicados a dicha grandiosa labor pueden sentirse satisfechos del resultado

Intensa labor la que realiza la Obra de las Misiones Parroquiales en la Diócesis de la Habana, donde se está repartiendo el pan de la divina palabra por los miembros de las Comunidades Religiosas.

En la Parroquia del Calvario los PP. Del Inmaculado Corazón de María Prudencio Serena, Amado Andonegui, Crescencio Pajares y Lucio Yaldebere han dado dos hermosas misiones, una en una casa particular y otra en el templo, obteniendo ópimos frutos.

Los mismos PP. del Corazón de María han misionado el Barrio Naranjito de la Parroquia de San Francisco de Paula.

Los PP. Franciscanos, y de esta misión hablaremos en detalle, han misionado la Parroquia de Surgidero de Batabanó, siendo la nota saliente la gran asistencia de hombres a los actos de la misión.

Los PP. Hilario Chaurrondo y Esteban Maestrojuan de la Congregación de la Misión de la Iglesia de la Merced han trabajado durante dos semanas en Santiago de las Vegas, donde las primeras comuniones fueron numerosas así como el bautizo de adultos, gracias al esfuerzo de su buen Cura Párroco el P. Ismael Texté.

La bonita Iglesia del poblado de General Machado ha sido también el punto de reunión para rezar e instruirse de aquel reparto, acudiendo numerosa gente menuda, y haciendo la primera comunión más de cien niños y niñas

Los PP. Dominicos Basilio Jiménez y Fabián Encina, de la residencia del Vedado, han misionado en Alquízar con gran éxito, ayudando al Cura Párroco en la necesaria obra de la catequesis de la niñez y estímulo de los fieles en la fe.

Actualmente los PP. León Barrio y Esteban Maestrojuan de la Congregación de la Misión están trabajando en la Parroquia de Catalina de Güines, donde el Excmo. Sr. Arzobispo ayudado de los fieles ha levantado una hermosa y capaz iglesia parroquial.

Los que siempre han contribuido a esta Obra de las Misiones han de verse satisfechos al ver así a los misioneros recorriendo los campos de Cuba tan necesitados de Catecismo, indispensable en un pueblo cristiano como es el cubano para sostener su levantado nivel moral.

Merece consignarse que en esta campaña se están legalizando muchos matrimonios por la Iglesia, que en los bautizados es una obligación y que el buen nombre de Cuba exige que se intensifique, más ahora a propósito de la interesante Encíclica del Papa sobre el Matrimonio Cristiano.

Quien quiera ayudar a esta Obra de las Misiones, puede mandar sus limosnas al Excmo. Sr. Arzobispo o al P. Chaurrondo, su Delegado Diocesano.

Día 31 de Enero

Este mes está consagrado al Niño Jesús.

El Circular está en la Capilla de las Reparadoras.

Santos Pedro Nolasco, fundador de la Orden de la Merced; Julio, Waldo, Ciro, Clodomiro y Geminiano, confesores; Santas Marcela y Luisa Albertona, viuda, y Trifena, mártir.

San Pedro Nolasco, nació en Francia de una de las mejores casas de Languedoc. La devoción a la Santísima Virgen y la caridad con los cristianos cautivos que gemían en la esclavitud de los moros, fueron las dos virtudes características del Orden de Nuestra Señora de las Mercedes, y no se contentó su celo con la redención de los cautivos, adelantábase también a la conversión de los infieles, y nunca hacía rescate de cristianos, que no convirtiese gran número de moros a la fe de Jesucristo.

En vano le empeñaba su humildad en vivir desconocido, cuando su reputación le hacía famoso por todo el mundo.

Nuestro Santo, después de recibidos los santos sacramentos, rindió su espíritu al Señor, tal día como hoy a los sesenta y nueve de su edad.

Fué canonizado este gran Santo por el papa Urbano VIII el año 1628.

LA SECCION ADORADORA NOCTURNA DE LA HABANA

Mañana a las 8 de la noche, celebrará su junta anual de elecciones, la Sección Adoradora Nocturna de la Habana en la Parroquia del Santo Angel.

En esta junta se tratarán asuntos de vital interés para la Obra.

Se encarece la asistencia.

A San José

Siete Domingos.

Iglesia de San Francisco

Mañana, 1 de Febrero 1er. Domingo

A las 7 y 30, Misa de Comunión general. A las 9, Misa solemne, sermón, procesión y veneración de la reliquia de San José. El Ejercicio, a las 8, a las 10 y 30 y a las 3 p. m. Se repartirán bellos recordatorios.

Es a intención de las Sras. Asunción Flores Apodaca, Vda. de F. de Castro; Concepción Pedroso de Desvernine y Carmen Fernández de Castro de R. Capote.

APOSTOLADO DE LA ORACION DEL SANTO ANGEL

El domingo 1o. de mes, misa a las 8 a. m. con comunión general. A las 9, la solemne con sermón. Después de la misa de las 8 se impondrán medallas.

La presidenta,
Amelia Bellini.
1124 1d 31

PARA LOMBRICES

Un remedio eficaz para expulsar lombrices

PARA NIÑOS Y ADULTOS

Absolutamente Inofensivo

DE VENTA DESDE 1827

?

El Encanto

BELLA IMAGEN DE LA V. DE LOURDES

Se colocará en la gruta de la Granja «N. S. de la Caridad»

El Ilmo., Mons. Manuel Arteaga, Provisor de la Arquidiócesis de la Habana y Director de la Granja Nuestra Sra. de la Caridad nos comunica que llegó a la Habana la artística y bella imagen de Nuestra Sra. de Lourdes que se colocará en hermosa gruta en dicha Granja.

El vapor Reca la trajo a nuestra capital.

Es donativo de la caritativa Srta. Altagracia Agramonte y Avila.

Es un verdadero trabajo artístico, del cual daremos pormenores en próxima información.

El 12 del próximo mes será bendecida e inaugurada dicha imagen.

Haremos en crónica próxima una detallada descripción de la misma.

FEDERACION DE LA J. CATOLICA

Candidatura que ha sido electa en dicha entidad

En las elecciones celebradas por la Federación de la Juventud Católica Cubana salió triunfante la siguiente candidatura:

CONSEJO:

Presidente: doctor Herminio Rodríguez (Escuelas Pías).

Primer vice: señor Jorge Hyatt (C. Champagnat.)

Segundo vice: señor Manuel R. de Bustamante (Asociación A.A. H.H. E.C.)

Secretario general: Enrique de la Maza (Colegio de La Salle).

Vice: señorita Dulce María Infiesta (Colegio de Lourdes).

Tesorera: señorita Teresa Bascuas (San Francisco de Sales).

Vice: señorita Silvia Arenas (Colegio Teresiano).

ASAMBLEA

Presidente: señor Abelardo García (Asociación A.A.H.E.C.).

Primer vice: doctor Juan A. Mendoza (Escuelas Pías).

Segundo vice: señorita Lola del Peso (Dominicas Americanas).

Vicesecretaria (Asamblea): señorita Georgina Rabassa (Teresiana).

Vocales: señor Reinaldo Zúñiga (C. Champagnat); señorita Josefina López Neira (C. Escolapias).

Deseamos mucho acierto a la nueva Directiva de la Federación de la Juventud Católica de Cuba.

Banco Hispano Americano

MADRID

Capital	Ptas.	100.000.000
Reservas	„	34.341.132
Cuentas acreedoras	„	1.229.000.000
Depósitos en custodia	„	2.810.000.000

OFICINA CENTRAL: Plaza de Canalejas, 1

SUCURSALES URBANAS:

Duque de Alba, 15. — Alcalá, 76.

Glorieta de Ruiz Jiménez, 1. — Fuencarral, 82.

122 Sucursales en las principales plazas de la Península, Baleares y Canarias.

....y ahora cuídese Vd y crie a su hijo tomando

MALTINA TIVOLI

VIGOR NUTRICION BELLEZA

ASOCIACION DE LOURDES. — IGLESIA DE LA MERCED

Habrá junta extraordinaria, a las 9 a. m. del día 2, para las Socias de Ntra. Sra. de Lourdes, tratándose en ella de la Fiesta del día 11. Se rifarán en dicha Junta dos imágenes y seis láminas de la Virgen.

Y. R., Director.

Almorranas

El tormento y sufrimiento tan terribles de las almorranas, pueden aliviarse al instante y curarse pronto usando el Ungüento Cadum. Haga por conseguir una caja en seguida.

GANGAS!!

TRAJES ELEGANTES

PARA CABALLEROS Y NIÑOS

A PRECIOS

ENORMEMENTE BAJOS

Oportunidad

EN TODAS NUESTRAS CASAS

Venta Final

TODO EL MES DE FEBRERO

El Gallo

LA MAYOR FABRICA DE TRAJES PARA CABALLEROS Y NIÑOS

MONTE 205-207 y 209

REMITIMOS CATALOGO GRATIS

M.E.C.D. 2016

El Pueblo Indostano No Se Halla Preparado Aún Para La Autonomía

LA PRINCESA BEATRIZ PARECE ENCONTRARSE YA UN TANTO MEJORADA

LONDRES, enero 30, (AP.) —La Princesa Beatriz continúa luchando valientemente contra la bronquitis aguda que padece, según informa el boletín oficial de esta noche, el cual anuncia que va ganando fuerza.

La Princesa se halla muy animada por encontrarse a su lado la Reina Victoria de España, que al enterarse de la enfermedad de la autora de sus días, se puso en camino hacia esta capital.

Dos Triunfos que ha Obtenido ya el Gobierno Francés

El programa del nuevo Gabinete ha sido aprobado por la Cámara por 309 votos y 258 en contra

PARIS, Enero 30. (AP.)—El gabinete del Primer Ministro Pierre Laval obtuvo hoy su primer triunfo en la Cámara de los Diputados, logrando una mayoría de cincuenta y cuatro votos.

El jefe del Gobierno abogó en su declaración ministerial por el olvido de las antiguas diferencias de partido con el fin de hacer posible el gobierno de Francia. Prometió que la política exterior de Arístides Briand se llevaría a cabo y pidió que el asunto de las escuelas seculares sea tratado más bien desde el punto de vista educacional que del político.

La Cámara aprobó el programa del nuevo Gobierno por 312 contra 258 votos.

A continuación planteó Laval la cuestión de confianza, pidiendo que se rechazaran las enmiendas que se habían presentado al programa político, obteniendo 309 votos a su favor y 258 en contra.

Aunque la declaración ministerial atiende a la política general del Gobierno, el debate se concentró esta noche principalmente sobre la extensión de la educación libre en las escuelas públicas, con el fin de incluir ciertos grados que correspondan a los de las Escuelas Preparatorias de los Estados Unidos.

El primer ministro se mostró dispuesto a esa extensión, pero insistió en que el asunto se tratara desde el punto de vista educacional y no político.

La oposición se desarrolló principalmente entre los partidos de la izquierda, basándose en que el primer ministro había hecho su ingreso en la política como socialista y que se había pasado a las derechas.

M. Laval recordó que había tratado de formar un gabinete de concentración que comprendiera a todos los partidos, pero que fracasó por negarse a ayudarle los radicales.

«He constituído este Gobierno no para luchar sino para trabajar», agregó, pidiendo una tregua entre los partidos, de manera que los presupuestos y otras leyes importantes sean rápidamente discutidas y aprobadas.

MUERTO UN AVIADOR Y EXPLORADOR ALEMAN

SANTIAGO DE CHILE, enero 30 (AP- El capitán Gunter Plueschow aviador y explorador alemán, y su mecánico, perecieron hoy al caer su aparato desde gran altura en el distrito de Natales, Chile.

Los dos alemanes estaban explorando el territorio argentino y chileno que carece de mapas modernos, cuando ocurrió el accidente.

RABINDRANATH TAGORE RECONOCE LOS GRAVES PROBLEMAS DE LA INDIA Y SU ATRASO Y GRAN FALTA DE EDUCACION

Al exponer los peligros de convertirse ahora en Dominio británico dice que el pueblo indostano debe alcanzar en primer término mentalidad raciones y ajustes sociales

BOMBAY, Indostán, Enero 30.—(AP.)—El poeta y filósofo Rabindranath Tagore, en vista de los graves problemas de la intolerancia religiosa, atraso industrial y falta de educación en la India, ha recomendado que este país vaya con pies de plomo en lo que respecta a aceptar un gobierno autónomo de acuerdo con el plan propuesto por Ramsay MacDonald.

«El pueblo indostánico debe alcanzar primero una mentalidad racional y hacer ajustes sociales inteligentes», dijo a su regreso de un viaje por los Estados Unidos.

No aboga porque se rechace la proposición de Inglaterra para el establecimiento de un Dominio Británico, pero aseguró que el Gobierno autónomo en cualquiera forma no puede resolver inmediatamente todos los problemas del país.

Refiriéndose a las diferencias religiosas que amenazaron con el fracaso a la conferencia de Londres, dijo Tagore:

«Desgraciadamente la India es el único país civilizado del mundo donde la intolerancia religiosa mina los mismos cimientos de la vida nacional. Es raro que este mal no haya sido repudiado por nuestro pueblo en su actual lucha por la libertad.

«En Rusia han cesado los conflictos religiosos. En Irlanda los católicos y protestantes han olvidado sus diferencias con el fin de que triunfe su constitución. Kemal Bajá ha logrado subrayar la pasión religiosa en la vida política de Turquía».

«La pobreza, la pestilencia, las luchas comunales y el atraso industrial hacen estrecho nuestro sendero al par que peligroso debido a la falta de educación» dijo. «Nuestro pueblo vive al borde del hambre. No sabe ayudarse porque ha perdido la fe y la confianza en su propia humanidad».

Fué condenado a Muerte un Bandido Ayer en B. Aires

Billetes de banco falsos, armas y municiones fueron ocupados en su «residencia»

BUENOS AIRES, enero 30. (AP) El Consejo Supremo de Guerra, que por un decreto presidencial juzga a las personas acusadas de delitos de violencia, condenó esta noche a la pena de muerte a Severino di Giovanni, notable bandido que fué arrestado anoche.

Dos personas, una muchacha de trece años y un agente de policía, resultaron muertas cuando di Giovanni fué arrestado, y hoy otras tres, una de ellas perteneciente también al Cuerpo de Seguridad, perdieron la vida durante la persecución al bandolero.

La policía ocupó bastantes armas y municiones, billetes de banco falsificados, que le convenció de que el pistolero era el jefe de un grupo de bandidos.

El Presidente Uriburu sancionó la sentencia esta noche, anunciándose que se efectuará la ejecución a las cinco de la mañana.

Churchill Augura Terrible Desastre Para Inglaterra

El jefe conservador se muestra contrario a que la India pase a ser dominio

MANCHESTER, enero 30. (AP) Winston Churchill, político conservador que se ha distinguido de los demás jefes del partido con motivo del problema de la India, predijo esta noche «una terrible catástrofe» en el Indostán, como resultado de la política del Gobierno.

Esta política, anunciada por Ramsay MacDonald, tiende a dar al Indostán el carácter de Dominio «salvaguardado» para la India.

El jefe conservador, dijo esta noche en un mitin, que si se continúa propagando la idea de que el gobierno inglés está cediendo su poder para aceptar algún nuevo régimen, preliminar de la decadencia y caída del Imperio británico, entonces tendréis en vuestras manos una de las más terribles situaciones.

Agregó que la libertad de Mahatma Gandhi ha sido una terrible equivocación, porque ha emergido como víctor triunfante».

DICE MC. DONALD QUE NO ES BRILLANTE LA SITUACION INDUSTRIAL

LONDRES, enero 30. (AP) La perspectiva industrial de Inglaterra no es brillante si no se busca un procedimiento para solucionar los conflictos que surgen, dijo el Primer Ministro Ramsay McDonald en un discurso pronunciado en la inauguración del nuevo Hall de los Gremios.

El jefe del Gabinete se refirió a los doscientos mil obreros de la industria textil que están paralizados. Las negociaciones entre patronos y tejedores para poner fin a la situación, no han tenido buen resultado, según dijo también McDonald, aunque agregó, optimista, que espera un arreglo para pronto.

LUISA TETRAZZINI HA LOGRADO UN TRIUNFO EN UNA FUNCION DE CARIDAD

FLORENCIA, Italia, enero 30 AP Luisa Tetrazzini, la gran soprano, surgió hoy de su retiro para verse aclamada triunfalmente por el público. La cantante participó en una fiesta de caridad, y se presentó en escena vestida de negro— el color fascista—con las medallas de la Cruz Roja Francesa, Italiana y Americana al pecho. Las ovaciones se sucedieron en el mismo teatro (el de Verdi) en que la Tetrazzini alcanzó su primera victoria artística, hace dos generaciones, cantando La Africana, de Meyerbeer.

40 AÑOS DE ÉXITO

VINO-LEGÍTIMO-

PEPTONA-BARNET

FERROFOSFATADO

3 Copitas alimentan más que 100 gramos

CARNE FRESCA

Todo se asimila pronto sin digerir, descansa el estómago y el hígado

PREPARADO POR:

Droguería "Sarrá" - La Mayor

EMPRESA NAVIERA DE CUBA

S. A.

SECRETARIA

Habiendo acordado el Consejo de Administración de la Empresa Naviera de Cuba, en sesión celebrada el día 27 del corriente mes, repartir el dividendo número cincuenta y ocho (58) de uno y tres cuarto por ciento de su valor nominal a las acciones preferidas correspondiente al último trimestre no pagado, se hace saber a los señores accionistas que podrán hacerlo efectivo a partir del día 16 del próximo mes de Febrero en las Oficinas de la Administración de la Empresa, San Pedro, número 6, de 9 a 11 y de 2 a 4, todos los días hábiles.

Habana, Enero 29 de 1931.

LUIS OCTAVIO DIVIÑO,

Secretario.

Siempre Pureza

Para lograrla perpetua, para tener la sangre libre de malos humores, lo mejor es purificador San Lázaro, que se vende en todas las boticas y en su depósito principal. Colón y Consulado. Depúrese pronto, si no se enferma y luego no se cura. Depúrese con San Lázaro.

E. P. D.

LA SEÑORA

FRANCISCA BLANCO VDA. DE OBREGON

HA FALLECIDO

Después de recibir los Santos Sacramentos y la Bendición Papal

Y dispuesto su entierro para las cuatro y media de la tarde de hoy; sus hijos e hijos políticos que suscriben, en su nombre y en el de sus demás familiares, ruegan a las personas de su amistad se sirvan asistir a la referida hora a la casa Avenida Wilson número 80, Vedado, para acompañar el cadáver al Cementerio de Colón, favor que agradecerán.

Habana, 31 de Enero de 1931.

José Emilio, Francisco, Bienvenido y Mercedes Obregón y Blanco; Angela Elvira Machado de Obregón; Delfina Torregrosa de Obregón; Carmelina Delane de Obregón; Joaquín Suárez y López.

(No se reparten esquelas).

PODERES SUPREMOS AL PRESIDENTE IBAÑEZ POR ESPACIO DE 4 MESES

S. DE CHILE, enero 30, AP. —La Cámara de los Diputados ha aprobado un proyecto de ley concediendo al Presidente Carlos Ibáñez poderes supremos por un período que durará los cuatro próximos meses. El proyecto ha pasado ahora al Senado.

El Presidente Ibáñez pidió su aprobación basándose en que el Congreso estará sin reunirse en esos meses y que los poderes que solicita son necesarios para que el Gobierno del país se desenvuelva dentro de la mayor eficiencia.

Mussolini Acusado por el Asesinato de Muchos Masones

«Un general americano no debe bajar la cabeza y morder polvo ante el mayor tirano». Heflin

WASHINGTON, Enero 30. (AP.)—El Primer Ministro Mussolini ha puesto fin al incidente provocado por el discurso que pronunció recientemente el mayor general Smedley Butler. Cablegrafió al Embajador de Martino dándole instrucciones para que «comunique al Gobierno Federal que considera terminado el incidente que ha olvidado.»

En el Senado, Heflin de Alabama pidió que antes de que el General Butler sea disciplinado debe investigarse la verdad de las manifestaciones que el distinguido militar había hecho relativas a que su automóvil había pasado por encima de un niño, sin detenerse.

Agregó que hace tres años denunció que muchos masones italianos habían sido asesinados por orden de Mussolini.

«Por qué un general americano—dijo—ha de bajar la cabeza y morder el polvo ante el mayor tirano del mundo—Mussolini—monarca del Viejo continente?»

Más tarde el secretario Adams aprobaba la lista de los miembros del Consejo de guerra contra Butler. Los forman el contralmirante de Steiguer, como presidente; los contralmirantes Phelps, Taylor, Day, Blakely y Clark, y el mayor general John H. Pendleton.

DESCUBIERTO UN PLAN PARA FALSIFICACION DE BILLETES DEL BANCO

ESTOKOLMO, Suecia, enero 30 (A. P.)— La policía anunció esta noche que ha descubierto una organización internacional para falsificar en gran escala billetes ingleses y norteamericanos de alto valor. Dos individuos fueron arrestados, ocupándoseles 16 billetes, muy bien hechos, de a quinientos pesos y de a cien libras esterlinas.

Una Sesión Oficial del Instituto del Azúcar en N. York

Fué electa nueva directiva y se acordó continuar con la propaganda del consumo

NUEVA YORK, enero 30. (AP) El Instituto del Azúcar se reunió hoy y eligió su directiva, decidiendo también continuar la campaña de anuncios para educar e informar al público sobre las ventajas del consumo del azúcar.

Después de la reunión se dió una nota en la que se dice que el Instituto, desde su fundación hace tres años, ha establecido para beneficio de la industria azucarera un código de ética y con éste el principio cardinal de que el producto debe venderse por los refinadores a precios libres y en condiciones anunciadas públicamente, y sin distinciones entre los compradores.

Fué electo presidente de la Junta W. H. Hoodless; presidente del Instituto James H. Post; vicepresidente Frank E. Sullivan; secretario M. E. Goetzinger; y tesorero M. E. Rionda.

AUMENTO DE SERVICIOS DE LA «PANAMA STEAMSHIP CO.»

SAN SALVADOR, enero 30 (AP) La Panamá Mail Steamship Company aumentará el servicio con cuatro vapores de 20,000 toneladas cada uno, los que tocarán en los puertos de Nueva York, Habana, Puerto Colombia, Cristóbal y puertos de la América Central.

MOVIMIENTO MARITIMO

NUEVA YORK, enero 30. (AP) Hoy llegaron los vapores Caronia y Morro Castle, de la Habana, saliendo el Munargo, para el mismo puerto

GRANDE

INYECCION "G" GRANDE

Cura de 1 a 5 días las enfermedades secretas por antiguas que sean, sin molestia alguna.

ES PREVENTIVA Y CURATIVA

Temperaturas Locales

Durante las últimas 24 horas se han registrado en la Habana, las siguientes temperaturas en centígrados.

Máxima	22-8
Mínima	19-3
Media	21-0

Mercado del Azúcar

NUEVA YORK, enero 30. (AP) Se supo hoy que ayer tarde la American compró 5,000 sacos de azúcar crudo de Puerto Rico, para entrega el lunes, a 3.35 centavos. Hoy no se confirmaron ventas ni circularon rumores de haberse concertado operaciones. Las refinerías se mantuvieron alejadas y el mejor precio que indicaron fué de 3.35 centavos. Los tenedores pedían 3.40 centavos, pero en algunos casos manifestaron que estaban dispuestos a considerar ofertas de 3.38 centavos.

El mercado de futuros continúa reflejando la quietud en los crudos y la incertidumbre en cuanto al futuro. Hubo poco deseo de comerciar y después que la sesión abrió sin cambio para todos los meses, los precios se sostuvieron firmes hasta el final, en que las ventas realizadas por una casa comisionista de contratos de julio y septiembre provocó alguna reacción y el mercado cerró más bien fácil con bajas netas de 1 a 3 puntos y ventas de poco menos de 17,000 toneladas.

Mes	abre	alto	bjo.	crre.
Marzo	125	126	123	123
Abril	...	...	...	...
Mayo	132	132	131	131
Junio	...	...	...	...
Julio	140	140	138	138
Agosto	...	...	...	...
Septiembre	148	148	145	145
Octubre	...	...	...	149
Noviembre	...	...	...	150
Diciembre	156	156	154	154
Enero	158	158	156	156

Las transacciones sobre refinado hechas durante el presente mes indican que solamente se ha adquirido azúcar para las atenciones más urgentes del consumo. La mayoría de los compradores cuentan todavía con bastantes existencias y los pocos que están alejados del mercado cubren sus necesidades con compras de granulado de segunda mano a precios de 4.60 a 4.62 y medio según clase.

Mercado de Londres: Los cables de apertura anunciaban la Terminal más débil, influenciada por la demora de eejcución del plan Chadbourne. El resto del mercado encalmado. Los azúcares de remolacha base 88 grados ejerciendo presión. La Terminal abrió débil, cerrando con un tono sostenido.

Mercado de Café

NUEVA YORK, enero 30. (AP) Las noticias que se reciben dando cuenta de que el Gobierno brasileño ha decidido hacerse cargo de las existencias de café y establecer un impuesto sobre las nuevas plantaciones, para contener la producción, no han causado mucho efecto en el mercado de futuros de ésta, pero aunque los operadores estuvieron tranquilos, el tono fué firme.

Los contratos de Río abrieron sin cambio a 1 punto más lejos y cerraron 3 a 5 puntos neto más altos con ventas de mil sacos. Los de Santos abrieron 2 más altos y cerraron 2 a 6 más altos, con ventas de 12,000 sacos.

Cotizaciones de cierre.

Río: marzo, 5.83; mayo, 5.72; julio, 5.66; septiembre, 5.58 y diciembre, 5.51.

Santos: marzo, 8.85, mayo, 8.71; julio, 8.60; septiembre, 8.51 y diciembre, 8.43.

Río del 7 se cotizó a 6.3-4 y Santos del 4 de 9.1-2 a 10 costo y flete.

Mercado de Acciones

NUEVA YORK, enero 30. (AP) El mercado de acciones avanzó de 2 a 10 puntos hoy y cerró irregularmente con una pequeña baja en el precio promedio de las noventa emisiones.

Algunos operadores vieron menos oportunidades de éxito para la gratificación a los veteranos, pero si el mercado fué menos nervioso en ese sentido apenas se notó en la sección de los bonos del Gobierno. Los de la Libertad y del Tesoro volvieron a cambiar de manos en gran número, como ocurrió ayer, cerrando a tipos más altos que los mínimos del día.

Los bonos domésticos de mejor calidad, por otra parte, estuvieron ligeramente más firmes.

Las acciones encontraron algún consuelo en el hecho de haberse publicado los balances de algunas compañías.

El cambio reanudó su avance, ganando 3-32 puntos la libra esterlina a $4,85. Las demás divisas europeas con excepción de la peseta española, estuvieron firmes.

Millones de Personas

toman el Laxativo Bromo Quinina por el efecto tónico de la quinina y por su acción laxativa. Combinación esta que produce un tratamiento ideal para catarros, resfriados, dolor de cabeza, etc.

Laxativo

BROMO QUININA

con el nombre de E. W. Grove en la cajita

Mercado del Tabaco

Poca actividad en el mercado ayer. Durante el día pasaron a terceras manos, solamente las cantidades que siguen:

Doscientos tercios de octavas de Remedios, vendidos por Pérez y Capín a Harry Mendelsohn, para un cliente del Norte que este exportador tiene aquí de visita.

Cincuenta tercios de tripas de Vuelta Abajo, que vendió y entregó Constantino González a Rogelio Barroso.

Veinte barriles de tripas despalilladas de igual procedencia, vendidos por Cano y Hermanos al exportador Mark A. Pollack.

Y otros menores lotes cuyos detalles no merecen anotarse.

LA RAMA QUE ENTRO

Muy poca rama entró ayer en la plaza. Solamente las partidas que anotamos a continuación:

De Camajuaní, para Sobrinos de Antero González, 90.

De Pinar del Río, para Tamargo y Compañía, 5.

De Jarahueca, para Ruisánchez, Egusquiza y Compañía, 145.

DE LA NUEVA COSECHA

Son satisfactorias las noticias que recibimos de las zonas productoras acerca de la nueva cosecha. En todas las zonas los tabacos siguen favorecidos por una temperatura muy apropiada para estos momentos.

Los cortes se hacen sin descanso y lo cortado está secando en buenas condiciones.

TOTALES CONSUMIDOS

Durante el mes de noviembre de 1930, comparado con el mismo mes de 1929, el consumo de tabacos, cajetillas de cigarrillos y libras de picadura en todo el territorio de la República, fué el siguiente:

Tabacos: 10.407.200, contra 14 millones 594.625 en noviembre de 1929.

Cigarrillos: 26.697.446 cajetillas de cigarros, contra 29.720.706 en noviembre de 1929.

Picadura: 20.387 libras, contra 30.714 durante noviembre de 1929.

El consumo, también en todo el territorio de la República, durante los once meses, de enero a noviembre del año pasado, fué: 146.493 trescientos noventa tabacos; 317 millones 239.188 cajetillas de cigarrillos y 311.110 libras de picadura.

Durante los mismos once meses de 1929, se consumieron: 178 millones 885.525 tabacos; 321.591.006 cajetillas de cigarrillos, y 329.325 libras de picadura.

DE LAS EXPORTACIONES

Durante el mes de diciembre último, se exportaron: 37.811 tercios de tabaco en rama; 1.524 barriles de despalillada; 5.957 pacas; 3 millones 814.511 puros; 6.107.790 cigarrillos, y 5.813 kilogramos de picadura.

En diciembre de 1929, se exportaron: 28.006 tercios; 2.561 barriles; 4.394 pacas; 5.203.899 puros; 7.631.939 cigarrillos, y 8.581 kilogramos de picadura.

Durante los doce meses se exportaron: 302.336 tercios; 36.964 barriles; 90.926 pacas; 72.278.189 puros; 95.411.013 cigarrillos, y 95.646 kilogramos de picadura.

En los doce meses de 1929, se exportaron 203.276 tercios; 56.947 barriles; 83.017 kilogramos de picadura; 89.086.032 puros; 93.150.980 cigarrillos y 140.587 kilogramos de picadura.

LA COSECHA EN REMATES

Escrita nuestra impresión acerca de la cosecha en general, recibimos anoche un telegrama de nuestro corresponsal en Remates, señor Buttari, diciéndonos lo siguiente:

«La cosecha de tabaco está superando a la del año pasado por todas las condiciones que aprecian los expertos que visitan esta zona. El tiempo sigue siendo muy favorable para lo que está en las vegas y lo ya cortado. Pero en presencia de esas bondades, los cosecheros experimentan todavía el pesimismo que les dejó la venta de su producción anterior y temen que ésta corra igual suerte».

Mercado de Bonos

NUEVA YORK, enero 30. (AP) Las cotizaciones en el mercado de Bonos perdieron terreno quedando alrededor de los precios más bajos del mes, mientras las ventas de obligaciones del Gobierno y de las corporaciones continuaba dominando el movimiento.

La discusión de las pensiones a los veteranos dentro y fuera del Congreso, con predicciones de que prominentes banqueros intentan flotar un gran empréstito para el Gobierno, fué cauas de que los inversionistas procedieran con gran cautela, lo que se reflejó en la tendencia bajista de las cotizaciones, hasta en las mejores emisiones.

Las cotizaciones de cierre de los valores del Gobierno estuvieron por encima de los mínimos del día, pero las pérdidas netas volvieron a ser extraordinariamente grandes particularmente en las emisiones del Tesoro a largo plazo. La baja fluctuó entre 3-8 a 7-8 para los Tesoros del 4 1-4.

Otras emisiones inversionistas dieron mejor cuenta de si al comenzar la sesión, pero faltó la demanda y la lista estuvo pesada.

Clearing House

Las compensaciones efectuadas ayer entre los Bancos asociados al Habana Clearing House ascendieron a la cantidad de $1,528.775.91.

EL PRECIO DE LA PLATA EN LONDRES

LONDRES, enero 30. Lamborn y Cía.

La plata se cotizó en Londres a 13 9|16.

HIJOS DE OLIMPIO PEREZ

BANQUEROS

Santiago de Compostela. Cervantes 16. — Villagarcía de Arosa. Méndez Núñez 3

CASAS ANTECESORAS:

Manuel Peresaenz; Hijos de Peresaenz; Olimpio Pérez; Olimpio Pérez e Hijos.

Intereses que abonamos en cuentas de pesetas:

Disponible	a la vista	2 %
"	a tres meses	2½%
"	a seis meses	3 %
"	a un año	4 %

También abrimos cuentas en monedas extranjeras. Nos encargamos de la compra y venta de toda clase de valores en las Bolsas de España y del Extranjero, etc. Recomendamos que al solicitar los giros exijan que sean extendidos precisamente a nuestro cargo.

Bolsa de La Habana

Muy irregular actuó ayer el mercado local de valores, manteniéndose en igual situación durante el resto del día, con operaciones limitadas a pequeñas partidas de papel de renta.

Los valores de la Havana Electric Ry., estuvieron más flojos, reflejando la continuada merma de las recaudaciones, según puede apreciarse por el estado que a cintinuación publicamos.

Quieta a los precios cotizados la Havana Electric Utilities.

Flojas las preferidas de la Cuban Telephone.

No variaron las acciones de los Ferrocarriles Unidos en Londres, cotizándose de 5 a 6, y de »½ a 7 en este mercado.

Algo más quietas después del avance del día anterior las acciones de la Union Oil.

Quietas las acciones de la Empresa Naviera, con alguna demanda de papel común.

El mercado de bonos quieto y algo irregular.

RECAUDACION DE LA HAVANA ELECTRIC RAILWAY CO.

Semana terminada en Enero 25 de 1931	$ 72.694.90
Igual período del año 1930	$ 103.674.05
Diferencia de menos esta semana	$ 30.979.15
Total desde Enero 1 al 25 de 1931	$ 280.406.80
Igual período del año 1930	$ 378.010.50
Diferencia le menos este año	$ 97.603.70

Habana, 30 de Enero de 1931.

BONOS Y OBLIGACIONES

	Comp.	Vend.
Cuba 1904 (Speyer)	98	104
Cuba 1905 (D. Int.)	70	80
Cuba 1909 (4½)	86	100
Cuba 1914 (Morgan)	99	104
Cuba 1917 (Puertos)	92	103
Cuba 1923 (5½)	98	102
Cuba 1945 (O. P.)	80	86
Aymto. Habana, 1a. Hip.	88	103
Aymto. Habana 2a. Hip.	88	101
Banco Territorial	—	—
Cervecera	82½	95
Cervecera (Obligaciones no hipotecarias)	55	65
Ciego de Avila	—	—
Curtidora	—	—
Gas	94	106
Havana Electric (Consolidados)	54	60
Manufacturera	—	—
Matadero	—	—
Bonos Nueva F. Hielo	97	—
Papelera Serie A.	90	—
Papelera Serie B.	60	—
Teléfono	70	90
Unidos	16	—
La Metropolitana S. A.	81	100
Jarcia Matanzas	65	—
Iron Beer	27½	33
Centro Asturiano de la Habana	70	90⅞

BONOS

Empréstito Morgan 5½ por 100. 1927	Comp.	Vend.
Serie D 1921	92	100
Serie E 1932	92	100
Serie F 1933	91	100
Serie G 1934	88	100
Serie H 1935	88	100
Serie I 1936	88	100
Serie J 1937	88	100
Certificados 5½ por 100 Obras Públicas:		
Diciembre 31 de 1931	92	100
Junio 30 de 1932	92	100
Diciembre 31 de 1932	91	100
Junio 30 de 1933	90	100

ACCIONES

	Comp.	Vend.
Agrícola	—	—
Banco Territorial	—	—
Banco Territorial B.	—	—
Préstamos sobre Joyería	—	—
Cervecera	—	—
Cuba Cane prefs.	—	—
Cuba Cane com.	—	—
H. Electric Utilities Co. prfs. 5 por 100	65	69
H. Electric Utilities Co. prfs. 5 por 100	49	56
H. Electric Railway Co. prfs.	17	27
H. Electric Railway Co. comunes	1½	1¾
Jarcia, prfs.	28	40
Jarcia prefs. exdividendo de acciones	25	—
Jarcia, comunes	4	—
Licorera, com.	3	—
Lonja, prfs.	80	—
Lonja, com.	70	—
Manufacturera prfs.	1	5
Manufacturera com.	—	—
Naviera, prfs.	36	55
Naviera prefs. ex certificados	32	45
Naviera, com.	5¼	7
Nueva Fáb. Hielo	224	—
Nueva F. Hielo, beneficiarias	58	76
Perfumería, prfs.	—	—
Perfumería com.	—	—
Pesca, prfs.	90	—
Pesca, com.	15	—
Teléfono prfs.	18	85
Teléfono com.	100	—
Unidos	5½	7
F. Consolidados de Cuba; prefs.	32	—
Union Oil	10	—13
Metropolitan Auto	100	—
Fibras y Jarcia	25	—
Matadero	—	—
Seguros La Mercantil	85	115
Kokofat prefs	—	—
Kokofat comunes	—	—
Cuba R. R.	—	—
Curtidora	—	—

COTIZACION DEL FRANCO

El franco francés se cotizó ayer al cierre del mercado a razón de

25 FRANCOS
44
POR DOLLAR

Bolsa de New York

NEW YORK, Enero 30. (AP)
ACCIONES 2,200,000.
BONOS $11,800,000.

Mercado Ganadero

No experimentaron variación los precios. Están iguales para el ganado en pié y el sacrificado. Alguna que otra operación en pie se lleva a cabo a distintos precios; pero son casos aislados.

LAS ENTRADAS DE AYER

Solamente cuatro carros, procedentes de Santa Clara, entraron durante el día. El ganado fué metido en los corrales del Matadero Industrial.

LOS PRECIOS EN PIE

De vacuno

Precios pagados por compradores en los mercados de origen:

En Oriente, a tres centavos con el 5 por 100 de descuento.

En Camagüey, a tres centavos con el cinco por ciento de descuento en la finca, y sin descuento en la ciudad.

En Las Vilas, de tres a tres y cuarto centavos con el diez por ciento de descuento.

En Pinar del Río a tres centavos; pero pesado y entregado en Luyanó.

De lanar

El lanar de cinco a siete centavos.

De cerda

Del país, de seis a ocho centavos.

MATADER ODE LUYANO

Enel Matadero de Luyanó se sacrificaron las siguientes reses:

De vacuno	125
De cerda	139
De lanar	99

Los precios que rigieron en el Matadero de Luyanó fueron:

	Centavos
Vacuno	De 12 a 15
Cerda criollo	De 25 a 32
Lanar	De 25 a 40

MATADERO DE LUYANO

En el Matadero de Luyanó se sacrificaron las siguientes reses:

De vacuno	253
De cerda	143
De lanar	29

Los precios que rigieron en el Matadero Industrial fueron:

	Centavos
Vacuno	De 12 a 15
Cerda criollo	De 25 a 32
Lanar	De 25 a 40

Mercado de Bonos

NUEVA YORK Enero 30. AP.

BONOS NORTEAMERICANOS

	Alto	Bajo	Cierre
Libertad:			
3½ s	101.14	101.6	101.6
1o 4¼ s	102.15	102.8	102.13
4o 4¼ s	103.14	103	103.4
Tesoro:			
U S 4 s	107.16	106.16	107
U S 4¼ s	111.14	110.16	110.18
U S 3¾ s	105.14	104.14	105
U S 3⅜ 1940-43	102	101.14	101.20
U S 3⅜ 1943-47	102.6	101.24	101.24
In Tel and Tel.	27 ¼	26 ⅛	26 ½

BONOS CUBANOS

	Alto	Bajo	Cierre
Cuba 5½ s 1953	98 ⅛	98 ⅛	98 ⅛
Cuba Ex 5 s de 1944	95	——	——
Cuba Ex 5 s de 1949	98	——	——
Cuba Ex 4½ s 1949	86	——	——
C. R. 5 s 1952.	57	57	57
H. E. 5 s 1952.	53 ¼	——	——

BONOS INTERNACIONALES

	Alto	Bajo	Cierre
Burdeos 6 s. de 1934	104 ½	104 ⅛	104 ¼
Lyons 6 s. de 1934	104 ¼	104 ¼	104 ¼
Marsella 6 s de 1934	104 ½	104 ⅛	104 ¼
Alemania 7 s de 1949	100 ¾	100	100
Francia 7 s de 1949	120 ⅝	120 ½	120 ½
Argentina 6 s de 1957	90 ½	90 ½	90 ½
Chile 7 s 1942.	94 ⅛	94 ⅛	94 ⅛
Checo Eslovaquia 1951	110 ¼	110 ¼	110 ¼
Italia 7 s 1951.	97 ¾	97 ⅜	97 ⅜
Brasil 6½ s 1927 1957	65	64 ¼	64 ⅞

BONOS AZUCAREROS

	Alto	Bajo	Cierre
American Sugar. Ventas 200.	48	48	48
Punta A. Sugar. Ventas 200.	1 ⅛	1 ⅛	1 ⅛
Corn Exchange		123	126

COTIZACION DE LA PESETA

La peseta española se cotizó ayer al cierre del mercado a razón de

9 PESETAS
86.19
POR DOLLAR

COMPANIA DE JARCIA DE MATANZAS, S. A.

AVISO A LOS ACCIONISTAS

El día 9 de Febrero de 1931, a las 3.00 p. m., celebrará la Junta General de Accionistas de la «Compañía de Jarcia de Matanzas, S. A.», su sesión ordinaria en la casa calle de Obrapía No. 11, (entresuelos).

Para tomar parte en dicha Junta, los dueños de acciones al portador, deberán depositar sus certificados de acciones en la Secretaría de la Compañía, Aguacate nº 128, de 9 a 11 a. m., y de 2 a 5 p. m., cualquier día hábil, cuarenta y ocho horas por lo menos, antes de la celebración de la Junta, recibiendo del Secretario o Vice-Secretario, un certificado con el nombre del depositante y número y clase de acciones depositadas que les servirán para ser admitidos a la Junta y recoger sus acciones desde el día siguiente de celebrarse la misma. No necesitarán llenar estos requisitos, los tenedores de acciones nominativas.

Habana, Enero 31 de 1931.

Antonio S. de Bpustamante,
Secretario.

Cooperamos en la conservación DE HERENCIAS

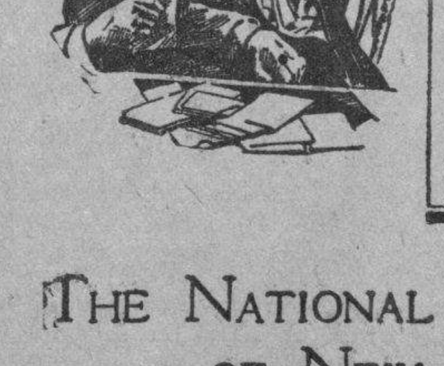

La pobreza es aún más trágica cuando sus víctimas han conocido mejores circunstancias. Pocos casos hay tan deplorables como los de esta índole que acontecen con frecuencia en el transcurso de la vida moderna. Pueden citarse un sinnúmero de incidentes en los que el afán de proveer ha sido frustrado por el hecho de legar capitales cuantiosos a beneficiarios inexpertos.

Nuestro departamento de Trust ofrece a los propietarios y sus abogados la garantía de un servicio especializado para cooperar en la conservación de patrimonios.

El National City Bank of New York tiene por norma, cuando esto sea el deseo del cliente y se requiera intervención legal en lo relativo a la administración de una herencia, utilizar los servicios del abogado del cliente, quién por esa razón está bien familiarizado con los asuntos de éste.

THE NATIONAL CITY BANK OF NEW YORK

Oficina Central: 55 Wall Street New York
En la República de Cuba:
Presidente Zayas y Compostela, Habana.

LOS SERVICIOS DE NUESTRO DEPARTAMENTO DE TRUST ESTAN A SU DISPOSICION EN CUALQUIER SUCURSAL DE THE NATIONAL CITY BANK OF NEW YORK.

M.E.C.D. 2016

Un Muchacho de 17 Años se fué de la Casa por un Regaño

Juan Bautista Pérez Vidal, de 44 años, vecino de San Gabriel y Salvador, dió cuenta a la policía, que su hijo Miguel Angel Pérez Yordiz, de 17 años, por un regaño que recibió de la autora de sus días, se marchó de la casa, y como no ha regresado, teme le pueda haber ocurrido alguna desgracia.

PARA FLORES
Milagros
FLORES
PRADO ONCE
A-9693 A-9694 A-9686 A-0694

TRIANON
Enormes Rebajas
En gamuza negra combinada.
Rebajado a:
$4.00
Vea los modelos desurtidos en gamuza o charol, desde $2.00.

A. Alvarez
Hnos. Alvarez. NEPTUNO Y SAN NICOLAS. Teléf. A-7004

LIQUIDACION DE ALUMINIO

BATERIA DE COCINA con 20 PIEZAS
OLLAS para 4 litros,
$8.00
90 Cts.
LIQUIDACION
Lindos Juegos
DE CRISTAL GRABADO, FRANCES, MUY FINOS
12 copas agua
12 copas vino
12 copas jerez
12 copas licor
12 copas champagne
60 PIEZAS POR
$15.50

Locería y Cristalería
"LA MARIPOSA"
GALIANO No. 56, casi esquina a Neptuno.
Teléfono: M-6127.

EN ESPAÑA...

NOVIA
...palabra mágica que hace pensar en toda la ternura y gentileza que es capaz de poseer una mujer...

La palabra NOVIA también hace pensar en toda la fragancia, toda la suavidad y toda la delicadeza que es capaz de poseer un jabón. El jabón NOVIA, despide un rico perfume, su contacto es de una suavidad que encanta y su delicadeza lo hace grato al cutis más fino.
Use para el baño
JABON NOVIA
cuesta menos

JARDIN "EL CLAVEL"

El Mejor Regalo
Las flores naturales es lo que mejor interpreta todos los sentimientos de la vida.
Haga sus obsequios siempre con flores.
..CALLAS, ORQUIDEAS, HORTENSIAS, EASTER LILIES, DALIAS, GLADIOLOS, SWEET PEAS, ALELIES, etc. SON LAS FLORES DE LA ACTUAL ESTACION.
DECORADOS DE IGLESIAS Y DE CASAS, BOUQUETS PARA NOVIAS, OFRENDAS FUNEBRES en todas formas las confeccionamos con las mejores flores y el arte más exquisito.
Nuestros precios están al alcance de todos.
CONFIENOS SU ORDEN.
ARMAND y HNO
MARIANAO
TELS: Fo.7029-Fo.7238-Fo.7937-F.3587

HABANERAS

YINA CUELLAR

PETICION DE MANO

Dulce nueva.
De amores felices.
Fué pedida anoche la mano de la señorita Georgina Cuéllar y Romero, la encantadora Yina, como todos la conocen familiarmente, para el joven cadete Antonio Manuel Duarte y García.
Muy graciosa y muy interesante la blonda Yina acaba de salir del colegio **Bon Sauveur** de París.
Está en los quince.
La edad feliz.
Cuanto a su elegido, aventajado alumno del Cuarto Año de la Academia Militar del Morro, pertenece a una distinguida familia de esta sociedad.
A nombre de su hijo hizo la petición el teniente Antonio Duarte y Centeno ante los padres de tan gentil señorita, el conocido ingeniero Francisco Cuéllar del Río y su linda y elegante esposa, Josefina de León.
No demorará la boda.
¡Enhorabuena!

EL MARQUESADO DE VALLE SICILIANA

Rehabilitación de un título.
Del más rancio linaje español.
Es el de Marqués de Valle Siciliana que Su Majestad el Rey Don Alfonso XIII ha concedido en fecha muy reciente al doctor Miguel A. Recio de Morales y Calvo de la Puerta.
Título creado en 1520 por el Emperador Carlos V a favor del capitán Fernando de Alarcón.
El nuevo concesionario, cuyos derechos al Marquesado han sido justamente reconocidos por el Gobierno de España, es un caballero muy estimado en los altos círculos de la sociedad habanera.
De noble estirpe.
Con todos los prestigios.
El menor de los hijos del Marqués de la Real Proclamación, título que actualmente lleva su hermano, el señor Manuel Antón Recio de Morales.
Fué su tío, el señor Cheito Morales, el Marqués de la Real Campiña.
Abogado y rentista.
Además de hacendado.
Esto último por su enlace con la señora Ofelia González Abreu y de Oña, gentil dama de nuestro gran mundo, tan bella como elegante.
De sus primeras nupcias con el señor Agustín de Goicoechea aportó al matrimonio una **jeune fille** lindísima, Antonieta, siendo tres, a cual más gracioso, los hijos de su unión con el señor Morales.
Ofelita.
Miguel.
María Luisa.
Tres ángeles que llenan de felicidad el cielo de su dulce hogar.
Reunidos padres e hijos en la gloria de su amor pasan la mayor parte del año en la señorial mansión del Vedado, en la calle 21 esquina a Paseo, entre el fausto y los esplendores de que nos ha dado una idea en el último número de **Social** la mágica pluma de Renée de García Kohly.
La descripción de aquellos salones, jardines y galerías llena uno de los más bellos capítulos de la lujosa revista.
Gozan allí de la amable compañía de la respetable y excelente dama Marina Oña, la viuda de Abreu, madre de la Marquesa de Valle Siciliana.
Desde hace días partieron todos, por iniciarse las labores de la zafra, para el gran central de su propiedad, **San José**, en el término de Placetas.
Comentando el gran periódico madrileño **La Epoca** la gracia otorgada al señor Miguel Morales dice que por sus anuales viajes al país, su admiración al Rey y su interés por la magna obra del Soberano—la Ciudad Universitaria—ha sido muy bien recibida la merecida distinción de que ha sido objeto.
Entre nosotros, como no podía ser por menos, ha causado general beneplácito.
Mi felicitación no faltará.
A los nuevos Marqueses.

LA ULTIMA BODA DE ENERO

Virginia Shaw.
Airosa, lindísima.
Repartidas están las invitaciones para su boda con el joven y distinguido abogado Frank Trelles.
Se celebrará mañana, a las nueve y media de la noche, en la Iglesia Parroquial del Vedado.
Designados están los padrinos.
Como los testigos.
Virginia Shaw lucirá en la ceremonia el lindo ramo que el gran jardín **El Clavel** hará de nueva creación.
Estará preciosa Virginia.
Vestida por Sugay.
Durante la lectura de la Epístola de San Pablo cantará en lo alto del coro el Ave María de Gounod la señora Alice Dana de Pino, dotada de una bellísima voz de soprano, acompañándola en el órgano la hermana de la exquisita **fiancée**, la joven e interesante dama Isabel María Shaw de Pérez Briñas.
El matrimonio civil, precursor del religioso, se efectuó anoche ante el conocido notario doctor Ataulfo Fernández Llano.
Virginia y Frank tienen ya separado su **appartement** en la casa **Normandie**, de la barriada del Vedado, en 16 y Línea.
Un bello nidito.
Alhajado primorosamente.

LA LEGACION DE CHINA

Comida diplomática.
En la noche anterior.
Ofrecida por el Ministro de China y la señora de Ping Ling en la sede de la Legación.
Como invitados de honor asistieron el Embajador de los Estados Unidos y la señora de Guggenheim y el doctor Zitelmann, Ministro de Alemania, y su distinguida esposa la señora Edith von Klein de Zitelmann.
Además Mr. Wong.
Secretario de la Legación China.
Y el Consejero, el culto y distinguido doctor Manuel Piedra de la Concha, hijo del Ministro de Cuba en Shangai.
El menú, mitad oriental mitad occidental, fué muy del agrado de todos los comensales.
Preciosa la mesa.
Con un gran adorno floral.

NUEVO COMPROMISO

De amor.
Un compromiso más.
La señorita María Teresa Giberga, la linda, la airosa **Cusuca**, como todos la llaman con cariñosa familiaridad, ha sido pedida en matrimonio por el doctor Luis Rodríguez Cáceres.
Médico joven, muy estudioso, perteneciente al Hospital de Emergencia y al Dispensario Tamayo.
Fué el martes la petición.
En horas de la tarde.
Formulada por dicho joven ante el padre de tan encantadora señorita, el doctor Antonio Giberga, distinguido ingeniero.
No podrá recibir por su reciente y sensible duelo la señorita Giberga.
Mi felicitación.
Cordial y afectuosa.

EL DUELO DE UN HOGAR

Bajo un pesar.
Grande y profundo.
Así se encuentra en estos momentos mi buena y muy querida amiga María Arrondo con la pérdida de su esposo, el licenciado Juan Víctor Pichardo, ocurrida el martes en su casa de la Víbora.
Antiguo funcionario de la carrera judicial que fué Presidente de la Audiencia de Santa Clara y Fiscal del Tribunal Supremo.
Un hombre excelente.
Sencillo y bondadoso.
Tanto a la desolada viuda como a sus hijos, los doctores Rodolfo y Raoul Víctor Pichardo y Arrondo, llegarán estas líneas con un testimonio.
Es el de mi pésame.
Sentidísimo.

UNION CLUB

Está próximo un banquete.
Fraternal y espléndido.
Lo ofrecen los socios del **Unión Club** en honor del querido doctor Carlos Miguel de Céspedes celebrando su exaltación a la presidencia de la aristocrática sociedad.
Las adhesiones, en número ya muy considerable, aumentan por día.
Al gran jardín **El Clavel** ha sido confiado el adorno general de la mesa.
Hará también el de los salones.
Con plantas y flores.

SOCIAL

1916-1931.
En los quince.
Acaba de cumplirlos de existencia una publicación que es modelo entre las de su clase de exquisito refinamiento.
La más bella de Cuba.
Por su chic, por su arte.
Quiero referirme a **Social**, revista que ha venido apareciendo mensualmente, desde hace tres lustros, bajo la acertada dirección del caballeroso y muy querido compañero Conrado W. Massaguer.
Envidiable y envidiado caricaturista que ha llevado al periódico, a través de quince años, al más alto rango de lucimiento.
Ni un desfallecimiento ni una vacilación hay que señalar en su brillante historia.
Uno por uno de cuantos cuadernos edita **Social** rivaliza con el anterior en la amenidad de su texto y en lo variado, artístico y elegante de sus ilustraciones.
Es la revista de las novedades.
Van unas tras otras.
No podría yo olvidar que en el primer número de **Social** salió este cronista en la célebre caricatura de **La Consagración**, que es una de las más geniales, más intencionadas y más mundanas del inquieto y admirable lápiz de Massaguer.
La conservo, pintada especialmente por su autor, encerrada en un marco que decora mi despacho.
¡Cuántas veces a mi paso por los salones he visto reproducido el expresivo cuadro!...
El número último de **Social**, dedicado a conmemorar el fausto suceso de sus quince años, trae en la portada una alegoría del acontecimiento.
Abriendo el texto se leen unas líneas consagradas a la celebración de la gloriosa efemérides.
Cumple a maravillas el periódico su dedicación a todo lo que sean manifestaciones de artes, letras, deportes, teatros, sociedad, modas y actualidades.
Secundan a Massaguer con noble esfuerzo, haciendo victoriosa la vida de **Social**, su director literario, Emilio Roig de Leuchsenring, y su director artístico, Alfredo T. Quilez.
Un aplauso mando a los tres.
Con expresión de mis simpatías.

(Continúa en la página SIETE)

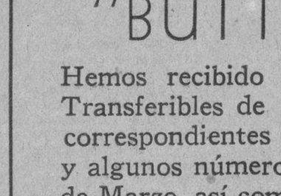
SENOS
PERFECTOS, HERMOSOS, DUROS Y ERECTOS
Se consiguen fácilmente a cualquier edad, con la prodigiosa CREMA "MARVEL", el último descubrimiento para embellecer el busto. GRATIS le enviaremos un curso de EMBELLECIMIENTO FISICO que le hará gozar de perfecta salud y líneas sugestivas. RESULTADOS GARANTIZADOS. Pida informes privados a SISTEMA ATLAS, APARTADO 558. HABANA.

STUDIO WARNER
RETRATOS DE ARTE
O'Reilly 114 M-1256

Al salir del cine o del teatro, tome un rico chocolate caliente, con crema, en nuestra casa.
¿Ya probó un helado tostado? Servicio a domicilio de los exquisitos Helados de Ward.
EL CARMELO
CALZADA Y D. VEDADO. Tels: F-4999-F-2828

fin de Siglo
OFRECE AHORA UNA ESPLENDIDA REBAJA DE
CARTERAS
Estilos y colores para armonizar o complementar con todos sus Vestidos. Acabadas con esa finura y elegancia de detalle que sólo se encuentra en las carteras de mucho más precio.
A 1.75
Carteras de la más perfecta imitación de piel, unas con finos broches de pasta y otras con asas de pristal—irrompible—; en colores imperantes.
A $1.95: Otra calidad, en diversos tamaños, con broches de fantasía al frente, monedero interior y forros de moaré. En varios colores de moda.
A $2.50: De Moaré de Seda, en los modelos más distinguidos para gran vestir. Uno de los estilos favoritos de la estación. En negro y en carmelita.
A $2.25: De piel, con trabajos florentinos, armonizando con todos los colores. Interior muy cómodo, con monedero y espejo.
A $3.25: De piel legítima fina. Estilos de mucha distinción, en tamaños medianos y tonos de carmelita, con sus cierres interiores «relámpago»
A $3.25: De piel de «serpiente de agua», 5 x 8 pulgadas, con forros de moaré de seda y amplias distribuciones interiores. En carmelita, blanco con negro, verde, azul claro y beige.
A $4.25: De la más fina piel lisa pulida, con elegantísimos broches de pristal al frente En tonos de beige.
A $5.00: Carteras de estilo bolsa, de legítima piel de calf lisa, con fina asa de pasta. Color carmelita claro.
"BUTTERICK"
Hemos recibido ya los Patrones y Transferibles de esta famosa Marca correspondientes al mes de Febrero, y algunos números de muestra de los de Marzo, así como el interesantísimo "Número de Primavera" de la gran revista
"BUTTERICK QUARTERLY"

DIENTES COMO PERLAS, ENCIAS COMO CORAL
NACREAL
PASTA DENTIFRICA PARISIEN, DE GRAN LUXE.
LA PREDILECTA DE LA SOCIEDAD HABANERA.
De venta en los principales establecimientos.
Representante: JOSE INCLAN Y COSTA. Teléf. FO-2478.

Bananina
TRADE MARK
HARINA DE PLATANO "Crusellas"

ALIMENTO COMPLETO
Sustituye con ventaja a los alimentos pesados de difícil digestión.
DA SALUD Y FUERZA A Los NIÑOS, Los ANCIANOS, Los CONVALECIENTES, y A PERSONAS DEBILES y DELICADAS.
GUSTA MUCHO A los NIÑOS Con LECHE, Con CALDO, Con AGUA o Mezclada con Azúcar
De venta en todas las Farmacias y Tiendas de Víveres
Precio de la lata: 50 centavos
Distribuidores:
CRUSELLAS Y COMP.
Monte, 320
Teléfono A-3737 HABANA Apartado 2005
Si no la encuentra en la tienda de víveres o botica donde usted compra, pídala en los Salones Crusellas de Exposición y ventas al detall, Obispo, No. 88; Neptuno, 98, y Calzada del Monte, 320, Habana.

M.E.C.D. 2016

COMEDIA
Tanda ELEGANTE A LAS 5-15
LA LOCA DE LA CASA
Por la NOCHE a las 9-15
EL ADVERSARIO

GACETILLAS

PRINCIPAL DE LA COMEDIA

A las 5, La Loca de la Casa; a las 9 y cuarto, El Adversario, por Antonia Herrero.

La Loca de la Casa, monumental obra de don Benito Pérez Galdós, acaso la figura más alta de toda la literatura española moderna, vuelve a escena en la tanda elegante de esta tarde a las 5 en el teatro Principal de la Comedia.

La Loca de la Casa es obra de amplitud universal. Saturada de generosa humanidad con ese gran amor por todas las criaturas que puso siempre en su obra el insigne autor de Fortunata y Jacinta, La Loca de la Casa es una de las producciones dramáticas más vitales de todo el teatro español.

En el Principal de la Comedia se da una excelente interpretación a esta obra, distinguiéndose particularmente Antonia Herrero y Guillermo de Mancha. Este último en el formidable Pepet, hace una gran creación.

Por la noche se repetirá El Adversario, de Capus, que anoche recibió una acertada interpretación e impresionó muy gratamente al público.

Es conocido el asunto de El Adversario, una de las comedias de intimidad conyugal mejor trazadas y escritas de todo el teatro francés moderno.

Los ya citados Antonia Herrero y Guillermo de Mancha se destacan en la interpretación de esta comedia que además la empresa ha montado con todo esmero.

Mañana, domingo, gran matinée a las 3.

Por la noche se pondrá en escena la regocijante comedia de Ladislao Fedor, Cásate con mi Mujer, obra amena, espiritual y elegante que ha sido uno de los últimos y más brillantes éxitos de la compañía.

1095 1d 31

TEATRO MARTI

TARDE: LA PARRANDA; NOCHE: LA LEYENDA DEL BESO

Otra vez, las notas melancólicas, añorantes, sedientas de juventud de Los Gavilanes, volverán a llenar la sala del Martí a través de su máximo creador: Augusto Ordóñez.

El gran barítono, pone en esta zarzuela de Jacinto Guerrero, que pese a su acondicionamiento bretón, es un canto del emigrante nórdico español, en el que plasman las dulces saudades gallegas y el incontenible anhelo astur de los amplios horizontes americanos; todo la vibración temperamental de su arte, y los suaves terciopelos de su voz; logrando así una creación que no sólo no ha podido superarle nadie, si no igualarle además. El público de la Habana no concibe Los Gavilanes sin Ordóñez; como tampoco podría explicarse una actuación de Ordóñez sin algunas récitas triunfales de Los Gavilanes. De ahí el éxito extraordinario del último martes y el que esta noche espera a la obra más emocional del autor de La Montería. La representación de Los Gavilanes comenzará como las anteriores a las nueve y a los precios invariablemente fijados para la temporada: ochenta centavos la luneta y veinte centavos la tertulia. Para mañana domingo hay dispuestas dos grandes funciones: la vespertina de las dos y media, a base de La Parranda, no vista aun en la presente actuación por el público selectivo de las matinées y por la noche la repetición de La Leyenda del Beso, que tan cálida acogida obtuvo anoche gracias no sólo a los méritos de la brillante producción gitana, si no también a la entusiasta labor de Ordóñez y sus artistas principales: Maruja González, la valiosa y bellísima tiple cantante, la graciosa Pastora Alan, el comicísimo Paco Lara el excelente Riera, ese joven tenor todo brío que se llama Miguel de Grandy, que señaló La Leyenda como un verdadero triunfo personal y Riera, Daroca, Odena, etc., etc.

En preparación las reprises de La Bayadera y El Soldado de Chocolate, operetas que no es menester recomendar, por ser tan populares como admiradas.

El primer estreno de la temporada de Ordóñez en Martí será—ya lo hemos dicho—La Canción del Gitano, una opereta de vasta fama mundial. De esta obra famosa sólo conocemos la versión inglesa y cinematográfica que bajo el título de La Canción Roja, reveló los valores de un barítono eminente, Lawrence Tibbet.

1123—1d-31

RIALTO
El cine del sonido perfecto
Sistema Western Electric
HOY
Universal Pictures presenta la primera producción en español interpretada por la popular
LUPE VELEZ
con la cooperación del actor
BARRY NORTON

ORIENTE Y OCCIDENTE
en esta película aparece la notable compositora
MARIA GREVER
cantando su canción favorita
"JURAME"

WILSON

El templo del Cine Sonoro, equipo de sincronización perfecto. Gran temporada invernal, a base de precios populares. Para hoy, monumental matinée de 2 a 5 p. m., con la comedia Madrecita, por Los Niños Peligrosos y las producciones ¡De Frente, Marchen!, colosal super comedia toda hablada en español, por Buster Keaton y Conchita Montenegro; y La Indomable, magnífica producción sonora, interpretada por Joan Crawford y Robert Montgomery; para esta matinée regirán los precios de 20 centavos mayores y 10 centavos niños. En tanda elegante, a las 5.15 p. m., la comedia Madrecita, por Los Niños Peligrosos y ¡De Frente, Marchen!, estupenda super comedia, toda hablada en español, por Buster Keaton y Conchita Montenegro; para esta tanda regirán los mismos precios de la matinée. Por la noche, función corrida de 8.30 a 11.30 p. m., con el mismo programa de la matinée, rigiendo los precios de 20 centavos mayores y 10 centavos los niños. Mañana, monumental programa de atracción, con tres joyas. Martes 3: Del Mismo Barro, toda hablada en español, por Mona Maris, Juan Torena y Carlos Villarías. El miércoles 4: Bandido o Amante, por Warner Baxter, y la atracción hablada en español, En Nombre de la Amistad. Jueves 5: la magnífica super atracción Jóvenes de New York, por Claudette Colbert y Norman Foster.

1060—1d-31

CINE LARA

Prado y Virtudes. Telf. A-1542

Para la función de hoy sábado, la empresa ha seleccionado el siguiente programa: Una revista, la comedia hablada en español Cupido Chofer; Warner Baxter en Tras las Cortinas y por último los turnos de 2, 5, 8 y 10.30 la grandiosa superproducción interpretada por Juan Torena, Carlos Villarías y Angelita Benítez, hablada enteramente en español, cuyo título es El Valiente. Los precios de matinée son: mayores 20 centavos. Mañana: Halcón de los Aires; El Valiente; Cupido Chofer revistas cómicas y Mano del Pulpo. Lunes 2: Día de las Damas, exhibiendo a precio de 10 centavos damas y niños y 20 centavos los caballeros El Valiente, hablada en español por Juan Torena y Alta Sociedad, por Charles Farrell y Janet Gaynor.

USESE
El Jabon Sulfuroso de GLENN
Contiene 33⅓% de Azufre Puro
Las erupciones de la piel, el sudor excesivo y picadas de insectos se alivian inmediatamente con este jabón agradable y embellecedor, para el uso diario y baño. El mejor
—para conservar
La Piel Suave y Sin Manchas
Algodón estíptico de Rohland, 25 centavos.

ANUNCIESE EN EL Diario de la Marina

ESCENARIO y PANTALLA

"MADAME SATANAS" -- CAMPOAMOR

La última película de Cecil B. de Mille que recordamos se titulaba «Dinamita». Película de «gran estilo», como todas las del notable director. Por «gran estilo» queremos dar a entender virtuosismo de la técnica, lujo de expresión, uso y hasta abuso de los recursos más brillantes del cine.

El cine, pese a su condición de arte joven, tiene ya su «staff» de virtuosos. Hombres que se han aplicado a exprimir la ubre fotogénica, a aprovechar lo que de esotérico fantástico y extraordinario puede danzar, como polvícula de prodigio, en el rayo de luz del proyector. Cecil B. de Mille en primera línea. Viejo mago del cine, alquimista de la cámara oscura, madurecido y siempre joven en el mundo, mitad sueño, mitad realidad, de Cinelandia.

Si fuéramos a clasificar a los grandes cineastas tendríamos que colocar en un grupo a los maestros de la técnica, en el otro a los maestros de la expresión a secas. Distingamos. Hay quienes trabajan preferentemente sobre lo procesal de la película—decoración, vestuario, trucos, «mise en scene»—y hay quienes atienden peculiarmente a lo sustantivo de ella, a lo que en el «film» es y debe ser expresión directa y espontánea, no de la realidad, pero sí de una realidad específica: la del hecho artístico. En este grupo cabría incluir a un King Vidor, por ejemplo,—el genial «régisseur» de «Muchedumbre»—. En el primero hay que anotar en seguida el nombre de Cecil B. de Mille, director de aquella «Dinamita» emocionante, intensa, truculenta y de esta «Madama Satanás», compuesta como para el contraste, en tesitura francamente humorística, de un humorismo auténtico, por cuanto que se ríe de la muerte y juega con la alegría y el dolor, con el bien y el mal, en un juego de matices sorprendente.

Lo que más nos llama la atención en «Madama Satanás» es su carácter de gran lujo del cine. Cecil B. de Mille se ha sentido como ese millonario Jimmy de su película, que no sabiendo qué inventar para distraer el tedio de una vida demasiado entregada a todos los placeres, planea y realiza una gran mascarada en un «zeppelín». El cineasta, millonario de la técnica, ebrio de sus placeres, decide despilfarrarlos también en un envite pródigo y maravilloso. Y lo admirable es que para ello no adopta la postura estirada del «señor importante», ni engola el tono, ni emboca la trompa de la epopeya, sino que se divierte y divierte al público en una linda fantasía lírico-coreográfica. En efecto, el asunto de «Madama Satanás» es el de cualquiera comedieta fina, con su moraleja y todo. Hay una esposa para quien el matrimonio es un santuario—y no más—de consideraciones y deberes. Hay un marido miope que busca fuera del matrimonio lo que dentro de él no acierta a descubrir y a alentar. La mujer, Angela de nombre, necesita «diabolizarse» un poco, hacer de Madama Satanás por unas horas, para que él se «angelice» y vuelva al redil. ¿Se quiere fábula más corriente?

Pero De Mille ha construído sobre ella prodigiosos castillos de luces y de sombras. Citaremos, entre sus hallazgos, uno muy bello y muy moderno: el gran espectáculo coreográfico que, simbolizando el espíritu de la era maquinista, se desarrolla en el interior del dirigible. En este pasaje ha conseguido, por la colocación, el vestuario y el movimiento de las figuras—a las cuales sirve de fondo la acerada armadura de la nave aérea—efectos admirables. El truco de la tempestad, aunque de más baja prosapia, está también felizmente logrado. Lo original en él es que De Mille no le imprime un carácter dramático, sino que lo trata como una prolongación de la mascarada, como si los elementos contribuyesen a hacerla más grandiosa, con ese sarcasmo de la Naturaleza, dispuesta siempre a la burla y al quite.

Los intérpretes, Kay Johnson, Reginld Denny y Lillian Roth, han cooperado brillantemente con De Mille al éxito de esta película, una de las más atractivas y de las más inteligentemente fastuosas que ha producido el cine sonoro.

N. N.

GACETILLAS

VERDUN

NO SON TAN MALAS

Una calurosa felicitación merece la empresa del Teatro Verdún, por su programa de hoy, pues lleva a la pantalla películas que, oídas por el nuevo equipo Super-Pacent 1931, son una positiva maravilla. Primeramente y a las horas de costumbre, serán exhibidas cintas cómicas, Variedad Vitaphon, la film de simpático argumento Juventud Gobierna, por Douglas Fairban's Jr. y Marceline Day; la foto-revista de gran espectáculo y movimiento escénico con muchos bailables, mucho canto y abundante en bellezas El Encanto del Jazz, algo extraordinario y en donde tantísimo se luce la encantadora chiquilla. Y finalmente, una película todo un poema por su interesante argumento, defendiendo a la mujer en todos los momentos, titulada No Son Tan Malas, cuyo principal intérprete es Karine Bell. Los precios que regirán son a base de veinte centavos la matinée, para los mayores; diez centavos para los niños y por la noche: 30 centavos los mayores y veinte centavos los niños.

1063—1d-31

INGLATERRA

El más perfecto sonido de la Habana, sincronización perfecta.

Para hoy, monumental programa de atracción, función corrida de 2 a 7 y de 7 a 11.30 p. m., rigiendo los precios de 20 centavos mayores y 10 centavos niños. Colosal matinée de 2 a 5 p. m. con la comedia Un Marido con Tupé, por Edgard Kennedy y El Noticiario Metro, óo. 139; y las producciones por Buster Keaton y Conchita Montenegro, y Una Aventura en el Mar, magnífica super atracción sonora, interpretada por Conrad Nagel y Kay Johnson. A las 5 de la tarde la comedia Un Marido con Tupé, por Edgar Kennedy y ¡De Frente, Marchen!, por Buster Keaton.

Por la noche, el mismo programa de la matinée proyectándose en el último turno ¡De Frente, Marchen! Mañana, el mejor programa que se presentará en la Habana. Martes 3: El Mundo Infame, por Betty Compson. Miércoles 4: Del Mismo Barro, toda hablada en español, por Mona Maris, Juan Torena y Carlos Villarías. Jueves 5: Jóvenes de New York, por Claudette Colbert y Norman Foster. La próxima semana: Un Hombre de Suerte, por Rosario Pino y Roberto Rey, toda hablada en español, basada en la comedia de Muñoz Seca.

1059—1d-31

UNIVERSAL

Este cómodo y ventilado cine, situado en Egido entre Sol y Muralla, ofrece hoy al público es grandioso programa, con dos grandes producciones del cine parlante. Recree su vista asistiendo hoy, sábado 31 de enero, al sólo precio de diez centavos. Función corrida de 1 a 6 y de 6.15 a 11. Vitaphone, Oiga y Vea Movietone. Programa: 1: Sinfonía. 2: Estreno de la última película del Oeste, en 6 actos, por Buck Jones, titulada Escarcha. 3: La Universal presenta el episodio 6 de la emocionante serie en diez episodios por Grace Cunard y Graufond Kent, titulada El Super Detective. 4: Estreno de la película hablada en español en colores, de asunto corto, titulada Aunque Parezca Mentira. 5: Estreno de la producción (sincronizada) en 9 actos, por Alice White y Jack Mulhall: Una Artista de Hollywood.

1062—1d-31

NEPTUNO

Un Hombre de Suerte, en español.

La matinée en Neptuno es continua de 2 a 7 p. m., 20 centavos entrando antes de las 4, y 30 centavos después; el programa de hoy es el siguiente:

Un Hombre de Suerte o El Tesoro de los Menda, toda hablada en español, por Roberto Rey y Rosario Pino; la producción Fox también hablada en español A Media Noche, por Juan Torena y Lya Tora; La Reina de los Mares, por Charles Farrell y Esther Ralston y el cartón comedia Camino del Cielo.

Por la noche a las 8 p. m., La Reina de los Mares, por Charles Farrell, y a las 9 y media, Un Hombre de Suerte, por Roberto Rey y A Media Noche, por Juan Torena, ambas películas habladas en español.

Mañana, gran matinée, El Adorable Impostor, por Gary Cooper, Un Hombre de Suerte, Roberto Rey; A Media Noche, Juan Torena; El Acabóse, C. Chasse y variedades.

El Angel de la Calle, el martes.

Amor entre Millonarios, el miércoles.

Atlantic, el jueves.

El Domador de Mujeres, el sábado.

1058 1d 31

DOLOR DE MUELAS
Supresión instantánea, radical y definitiva, por el empleo sencillo y fácil del BALSAMO MATA-NERVIO MIRIGA. Calma el dolor inmediatamente, suprime la caries, asegura la conservación de los dientes. Cada cajita contiene lo necesario para la obturación y la curación de los dientes cariados. Sólo el *Bálsamo Mata-Nervio MIRIGA* mata el nervio dentario definitivamente. Exija el
BAUME MIRIGA
Laboratorio del Doctor GIRAUD, Farmacéutico
LYON-OULLINS (Francia)
En todas farmacias y
Droguerías SARRA, JOHNSON, TAQUECHEL.

Ordoñez Hoy en
MARTI
LOS GAVILANES
Mañana a las 3
Grandiosa Matineé
LA PARRANDA
Luneta 80 Tertulia 20

ENCANTO
Empresa Paramount
HOY de 1½ a 11½ 30-40-60-20
Oiga a
CLARA BOW

hablar por primera vez en
AMOR ENTRE MILLONARIOS
con Stanley Smith: Mitzi Green y Skeet Gallagher
Toda hablada en inglés con títulos en ESPAÑOL
Revista Sonora - Comedias
Próximo Lunes
MAURICE CHEVALIER
en
EL RUMBERO DE PARIS

?
El Encanto

¿Desea Vd. Engordar?
Aunmente su peso 10 o 15 libras en 30 días sin tomar medicinas ni hacer ejercicios penosos con el Método Práctico para Engordar. Pida informes a: SISTEMA ATLAS, Apartado 558, Habana. Envíe un sello de 2 centavos.
10367 4 Alt d5.

HOY PAYRET HOY
FUNCION CONTINUA de 5 a 11½
El Mejor Espectaculo de la Habana - INCOMPARABLE

en las tandas de 5½ y 9½
IRUSTA FUGAZOT DEMARE
y su ORQUESTA TIPICA ARGENTINA con nuevos tangos
SOLO A LAS 9½
AMERICAN FOLLIES
incluyendo DOLORES EDDYE y DOUGLAS
Acróbatas danzarines únicos por lo arriesgado de sus actos
LA SENSACION DE LA TEMPORADA INVERNAL
EN TODAS LAS TANDAS la grandiosa película
PIES DE ARCILLA por Rod La Rocque - Vera Reinolds y R. Cortez
EL LUNES COLOSAL PROGRAMA Despedida de IRUSTA-FUGAZOT-DEMARE
De 5 a 11½ LUNETA 40¢
9½ - Luneta 60¢

GACETILLAS

GRAN TEATRO PAYRET

Irusta, Fugazot Demare y la Revista Americana.

El espectáculo admirable de Payret es la atracción del momento. Ameno, interesante, alegre, con notas artísticas, sensaciones y trucos de efectos cómicos. En una hora transcurre la revista americana dejando un agradable sabor que el público comenta con entusiasmo mientras el jazz band toca el intermedio y a continuación se presentan en escena Irusta, Fugazot y Demare con la orquesta típica argentina consumiendo cuarenta y cinco minutos entre aplausos y risas.

Pocas veces puede reunirse un espectáculo semejante sobre un escenario por el precio que rige en estos días en Payret.

A las nueve de la noche da comienzo la función con una magnífica película y a las diez menos cuarto empieza la actuación de la revista desfilando por la escena June Burnett, Jimmy Bigelot, Martínez y Barcelón, las Manhattan Girls y ese trío admirable Dolores Eddy y Douglas, que es la sensación de la temporada invernal.

Irusta, Fugazot y Demare terminan su actuación en Cuba con estas funciones de Payret, el lunes próximo se despiden del público habanero con un programa magnífico.

Los precios para la función de esta noche son: palcos con seis entradas, $3; luneta, sesenta centavos; butaca, cuarenta centavos; tertulia, 20 centavos y paraíso quince centavos.

A las 5 y a las 9 actuará hoy en Payret el gran espectáculo de los Follies americanos, e Irusta, Fugazot y Demare.

TEATRO NACIONAL

LUNETA: 20 CTS.

Fué un éxito grande en el Nacional la revista coreográfica y cómica Vida Modernista, en la que tomaron parte las Coralitos, artistas cubanas que debutaron anoche; María del Carmen, la notable joven y bella bailarina española; las hermanas Muñoz; Luisita Córdoba; Leopoldo y Sofía y el cuerpo de baile. En el cuadro final en que aparece toda la compañía en un precioso bailable del Desfile de la Paramount, el público aplaudió con entusiasmo este cuadro digno de figurar en una revista de primer cartel. Los cuentos de Leopoldo siempre oportunos y originalísimos constituyen uno de los grandes alicientes en que abundan los programas del Teatro Nacional. Mañana, domingo, se despide The Theatrical Company, con matinée de una a cinco dedicada a los niños, con programas seleccionados para el gusto infantil, tanto en películas como en variedades. Por la pantalla desfilarán en sus portentosas proezas los más renombrados centauros de la pradera y los mejores cómicos y en la escena actuará toda la Compañía. Después de mañana, la Compañía recesa por una semana para preparar sus nuevos programas, reapareciendo el día 9 con el debut del Gran Felito, el admirable cómico que nos dió a conocer la compañía de Sugrañes y la Orquesta argentina Ciruce, que llega contratada directamente por esta empresa. Hasta el día nueve, pues, no habrá novedades en el Teatro Nacional, bajo la dirección de esta Empresa.

1096—1d-31

CINEMA RIVIERA

HOY: EL DOMADOR DE MUJERES

En las tandas de las 5.15, 8.15 y 9.45 se estrena la grandiosa producción Fox, toda hablada en español, interpretada por José Mojica y Mona Maris, que se titula El Domador de Mujeres, completando el programa para estas tandas una revista Fox Movietone y una interesante variedad Vitaphone. Mañana, domingo, gran matinée a la 1.30 exhibiéndose las producciones El Amor Manda, producción Warner; Piernas Inquietas, por Loretta Young, El Príncipe de Broadway, por George Jesse; La Rana Boxeadora, precioso cartón musical, cómica y revista. Y en las tandas de las 5.15, 8.15 y 9.45: El Domador de Mujeres, por José Mojica. El martes, día 3, se estrena la interesante producción con escenas habladas en castellano, que se titula Por El Amor de una Cualquiera, por Sharon Lynn. El miércoles 4: la producción interpretada por Carmel Myers y Conrad Naged: La Señora se Da. El día 6: La Tragedia del Faro, por Mary Philbin. El día 7: La Novia del Regimiento, por Vivienne Segal y Ford Sterling. Pronto, las producciones Oriente y Occidente, hablada en español, interpretada por Lupe Velez y Barry Norton. Atlantic, grandiosa producción.

1056—1d-31

CAMPOAMOR

La Llama Sagrada. Hablada en castellano.

Hoy se exhibe, como pre-estreno, por sólo dos días, en el simpático Campoamor, La Llama Sagrada, grandiosa producción hablada totalmente en castellano, por Elvira Morla, Juana Alcañiz, Martín Galarraga, Juan de Homs y otros.

La Llama Sagrada está considerada por la empresa de Campoamor como la mejor película que ellos han presentado en Cuba hablada en castellano y esto cuando lo dice una empresa tan seria como la de Campoamor, es decir algo, ya que dicha empresa ha exhibido la mayoría de las mejores películas que han venido a Cuba.

Mañana domingo se exhibirá nuevamente, como última vez, en este preestreno, la Llama Sagrada, ya que el lunes se exhibe por una semana, corrida, Los que Danzan, otra película de la Warner Bros. First National Pictures, hablada también en castellano y de la que son principales intérpretes Antonio Moreno y María Alba.

En la Llama Sagrada veremos cómo hay momentos en la vida, en los cuales está justificado el que una madre mate a su hijo... cosa muy rara, pero que en esta gran película queda justificado plenamente.

Muy pronto, Mujeres de Cabaret, con Tom Moore y Blanche Sweet, que se exhibirá conjuntamente con la comedia hablada en español por Charles Chase, titulada Una Cana al Aire.

1055 1d 31

Antes y después de tomar las saludables
PILDORAS ORIENTALES
Aún la mujer flaca engruesa y promueve el bello desarrollo de su busto si toma las PILDORAS ORIENTALES. Hermosean y embellecen, hacen atractivos a las damas.
PIDALAS EN BOTICAS. Folleto descriptivo, Dep. P. Orientales. Apartado 1244.

Cartel del Día

TEATROS

COMEDIA.—A las 5: La Loca de la Casa. A las 9 y 15: El Adversario.

NACIONAL.—Matinee y noche: Cintas cómicas; la revista coreográfica La Modernista.

MARTI.—9: Los Gavilanes, por Ordóñez.

NORMA.—Matinee y noche: Revista de actualidades; El domador de mujeres; Los hombres peligrosos; Sed de cariño.

ACTUALIDADES.—Matinee y noche: Películas; Del Mismo Barro; presentación de la bailarina Teresita España.

CINEMATOGRAFOS

VERDUN.—Matinee y noche: Cintas cómicas; No son tan malas; Juventud gobierna; El Encanto del Jazz.

LARA.—Matinee y noche: Revista de actualidades; El Valiente; Tras las cortinas; Cupido chauffeur; cintas cómicas.

UNIVERSAL.—Matinee y noche: Revista de actualidades mundiales; Escarcha; El superdetective; Una artista de Hollywood.

REGINA.—Matinee y noche: Revista de actualidades; El campeón del amor; cintas cómicas; Sally.

TRIANON.—Matinee y noche: Cintas cómicas; El Capitán Calaverón; variedades musicales; Pagliacci.

CUBA.—Matinee y noche: Revista de actualidades; Un hombre de suerte; La Mujer que ríe; La Bayadera; El secreto de los Menda.

RIVIERA.—Matinee y noche: Cintas cómicas; El domador de mujeres; revista de actualidades internacionales.

WILSON.—Matinee y noche: Revista de actualidades mundiales; La Indomable; Madrecita; De frente, marchen!

INGLATERRA. — Matinee y noche: Revista de actualidades mundiales; De frente, marchen!; Un marido con tupé; Una aventura en el mar.

CAMPOAMOR.—Matinee y noche: La Llama Sagrada; revista de actualidades mundiales; cintas cómicas.

LINDBERGH—Matinee y noche: Revista de actualidades mundiales; Jugando al golf; La Rosa de Hungría; Amarga realidad; Dandy.

RIVOLI.—Matinee y noche: Revista de actualidades; Alegrías de la granja; El deseo de la carne; cintas cómicas.

NEPTUNO.—Matinee y noche: Cintas cómicas; Un hombre de suerte; A media noche; Camino del cielo; cintas cómicas.

SALON ROJO.—Matinee y noche: El Colibrí; revista de actualidades; comedias; Pistas peligrosas; Audaz amor.

Gacetillas

TEATRO REGINA

EL CAMPEON DEL AMOR

Sensacional estreno el que ofrece hoy el simpático coliseo de Galiano y Neptuno. El Campeón del Amor, maravillosa supercomedia con partes en tecnicolor y avalorada por el selecto reparto en que se destacan Georges Carpentier, el famoso pugilista galo y Sally O'Neill, la blonda encantadora y sugestiva. Completa el programa el estreno de Sally, superproducción verdaderamente grandiosa en preciosos colores y espectacularmente sonora. Además, estreno de un noticiero sonoro Fox y una comedia en dos partes. Precios: 10 centavos damas y niños antes de las 4. Veinte centavos hasta las 7. Después de esta hora: niños 20, mayores 30, la tertulia 10 centavos a todas horas. Mañana, con matinée desde la una en punto: El Campeón del Amor, sincronizada; El General Grack, sincronizada y Desconciertos Matrimoniales, comedia hablada en español. El lunes, última exhibición de Amor Audaz. El martes: El Hombre Malo.

1068—1d-31

TRIANON

La ópera Pagliacci ha sido llevada al cine sonoro con un buen reparto de artistas italianos, que cantan con excelentes voces. Se estrena hoy en Trianón, el majestuoso cine del Vedado. En la matinée de las dos de la tarde se estrena la ópera Pagliacci y la interesante cinta movietone de Rod la Rocque: El Capitán Calaverón. En los turnos de cinco y cuarto, ocho y cuarto y nueve y cuarenta y cinco, se presenta la notable producción sonora Pagliacci, con música y libreto de su autor, Ruggiero Leoncavallo. El elenco es bastante aceptable y nos ofrece la novedad de ser la primera ópera llevada al cine sonoro. Treinta centavos por la tarde cuarenta centavos por la noche, con derecho a pasar desde las ocho. Los niños veinte centavos en cualquier hora. Mañana habrá una matinée con muchas atracciones. Será a la una y media, con las siguientes películas: Ensueños, por Janet Gaynor y Charles Farrell, sincronizada; El Valiente, por Juan Torena, hablada en español; Una Artista de Hollywood, por Alice White, sincronizada. En la tanda de 5.15 y 9.45: Jóvenes de New York, un estreno Paramount, hablada en inglés y con títulos en español.

1057—1d-31

CUBA

HOY: UN HOMBRE DE SUERTE, POR ROBERTO REY

Una película totalmente hablada en español, con argumento original de Pedro Muñoz Seca e interpretada por Roberto Rey, Rosario Pino y otros, se estrena hoy en el Cuba. Se trata de la superproducción parlante Un Hombre de Suerte o el Secreto de los Menda, que basada en un chispeante y muy entretenido asunto cómico gustará al más exigente. Figuran, además en el programa de la una y por la noche a las ocho La Bayadera, por Greta Nissen; La Mujer que Ríe, por Ruth Chatterton y una revista sonora. En la tanda de cinco: La Mujer que Ríe y El Secreto de los Menda. Mañana, domingo, doble estreno: Noches de Contrabando, por Helen Morgan; La Hora de Amar, por Raymond Griffith y otra película que se anunciará. El lunes: Olimpia, por última vez. El Domador de Mujeres, por José Mojica y Mona Maris el miércoles cuatro.

1061—1d-31

HOY y MAÑANA 30-40-60¢ — CAMPOAMOR — HOY y MAÑANA Niños 20
"PRE-ESTRENO" SOLO 2 DIAS
LA LLAMA SAGRADA
Producción WARNER BROS, hablada toda en ESPAÑOL
por
ELVIRA MORLA — MARTIN GALARRAGA
LUANA ALCAÑIZ
Yo que he exhibido tantas buenas películas, garantizo que "La Llama Sagrada" es la mejor cinta en castellano que ha venido a Cuba, no solo por los actores, lo claro de sus diálogos y el lujo de sus escenas, sino por su argumento que es lo más interesante que yo he visto
Ernesto Smith
ERNESTO P. SMITH
de la EMPRESA CAMPOAMOR y Presidente de la UNION DE EMPRESARIOS

Está de moda
La terraza del
Hotel Presidente
Reúnase después de las carreras a la hora del cocktail y baile oyendo la notable
ORQUESTA BOLETS
diariamente, y los SABADOS el famoso
Son del Chateau Madrid

FERROCARRILES UNIDOS

DESDE FEBRERO 1o. DE 1931.
NUEVO BOLETIN DE CUATRO VIAJES
VALIDO POR 15 DIAS

ENTRE HABANA Y	EN 2DA. CLASE	SALE EL VIAJE A
	$	$
Campo Florido	1.20	0.30
San Miguel	1.20	0.30
Jaruco	1.20	0.30
Aguacate	2.40	0.60
Matanzas	2.40	0.60

Gran liberalidad para usar este boletín, pues los viajes que representa pueden ser realizados en cualquier dirección y en cualquier tren, bien por su comprador solo, o acompañado de otras personas emprendiendo el viaje juntos.

LA ADMINISTRACION.

Anúnciese en el DIARIO DE LA MARINA

Un Servicio de Abasto de Toda su Confianza
Nuestro rápido servicio de transporte entre la Fábrica en Mariel, los silos de almacenaje en Atarés y los muelles de la Habana, así como el servicio de cabotaje por el buque-motor cubano "Holger Struckmann" entre Mariel y nuestra terminal de concreto reforzado en Puerto Tarafa, aseguran el despacho inmediato del "CEMENTO EL MORRO" por vapor y ferrocarril a nuestros clientes en todas las provincias de la República.
Para obra eterna - "Cemento El Morro"
INDUSTRIA CEMENTO EL MORRO NACIONAL

M.E.C.D. 2016

No Espere los Nuevos Impuestos

COMPRELO AHORA

¡¡El Automóvil Más Económico del Mundo!!

EL QUE DESEAN SU ESPOSA Y SUS HIJAS

porque un automóvil FIAT no es solamente símbolo de elegancia, de modernidad y distinción, sino fuente inagotable de nuevas satisfacciones. Proporciona distracción sana y agradable, no estorbada nunca por la más mínima preocupación. El timón del automóvil FIAT obedece dócilmente aún a las delicadas manos de la más sutil muñeca femenina. Tendremos siempre mucho placer en recibir a las gentiles automovilistas — y a las aspirantes — dándoles toda explicación sobre nuestros modelos FIAT y ofreciéndoles una eventual demostración del modelo que elijan.

Compañía Italo-Cubana de Automóviles, S. A.

EXPOSICION
PRADO 55. TELF. M-9214

TALLERES
VALLE 50.-TELF. U-8255

Tenemos Piezas de Repuesto Para Todos los Modelos

HABANERAS

(Viene de la Página CINCO)

EN EL PRINCIPAL

ANTONIA HERRERO

Dos funciones hoy.
En el Principal.
La primera, a las cinco de la tarde, con **La loca de la casa,** obra del insigne autor de **Fortunata y Jacinta,** el gran Pérez Galdós.
Luego, en la función nocturna, **El Adversario,** célebre comedia de Alfred Capus.
Fué anoche al cartel.
En día de moda.
Antonia Herrero, la notable actriz del Principal, adquiere excepcional lucimiento en ambas obras.
Matinée mañana.
A las tres.

NOCHES DEL CASINO

Tradicionales los sábados.
Noches de moda del Casino.
Radiante de alegría aparecerán hoy aquellos salones con los innumerables **parties** que hay concertados entre los principales alementos del turismo.
Tocará la Orquesta de Erl Carpenter, la misma de las temporadas anteriores, compuesta de catorce profesores.
Alternará con la de Azpiazu.
Orquesta cubana.
Entre los **parties** de la noche descollará el de Mr. y Mrs. John F. Curry.
Un leader del Tamany Hall.
Muy popular en Nueva York.

EL ALMUERZO DE AYER

Un acto brillante.
Lucidísimo.
Fué el almuerzo ofrecido ayer en el **Havana Biltmore Club,** la elegante sociedad de la Loma de Jaimanitas, por el Senador José Manuel Cortina, en su carácter de Presidente de la Delegación Cubana a la Liga de las Naciones, en honor de Sir Eric Drummond, Secretario General de aquel organismo, que es huesped actualmente de la Habana.
La mesa, afectando la forma de una U, extendíase en el gran salón de fiestas.
Bellísima su decoración.
Obra de los Armand.
De un lecho de espárragos surgían lindas **corbeilles,** estilo Capitolio, tejidas con **sweet peas** color llama y hortensias blancas.
Numerosos los comensales.
Pasaban de treinta.

LINCOLN

Lujosa exhibición.
En el hotel Nacional.
Es la de los automóviles **Lincoln** que presenta la **Ford Motor Company** junto con la Compañía Nacional de Automóviles.
En el acto inaugural, efectuado el jueves, actuaron como padrinos el Alcalde de la Habana, doctor Miguel Mariano Gómez, y la encantadora señorita Cusa Macías.
Numerosa la concurrencia.
En el Salón de Cristal.
Un primor las carrocerías y una verdadera joya de la mecánica moderna los nuevos modelos **Lincoln** de la exhibición.
Permanecerá abierta hasta el día cuatro del próximo febrero.
Desde la una del día.
Hasta las doce de la noche.

LA BODA DE HOY

En San Juan de Letrán.
La Iglesia de los Dominicos.
Señalada está para las nueve y media de la noche de hoy la boda de Virginia Quesada, lindísima señorita, y el joven abogado Frank Mc Nenney, de la conocida firma de Purdy and Henderson.
El distinguido caballero Lorenzo Quesada, padre de la adorable **fiancée,** y la señora Mercedes Villalba de Mc Nenney, madre del novio, serán los padrinos.
Precioso el adorno floral, obra del jardín **El Clavel,** a cuyo cargo está el ramo nupcial.
Un nuevo modelo.
Con el nombre de Princesa.

HOTEL ALMENDARES

Malini.
Mi gran amigo Malini.
Famoso artista americano, mago de la prestidigitación, que tras cuatro años de ausencia ha regresado a esta ciudad.
Huésped es de Almendares, el aristocrático hotel, donde hará esta noche sus sorprendentes suertes.
Un prodigio Malini.
Admirable!
Almendares se verá hoy como es privilegio de sus imponderables sábados.
Muy animado.
Con gran concurrencia.

DESDE MADRID

Por cable.
Una triste nueva.
Se recibió ayer de Madrid dando cuenta del fallecimiento, víctima de la influenza reinante, el señor Serafín Goyena.
Joven, casado con la señora Leonor Soliño, que se hallaba en la Corte, de paseo, desde la Navidad.
Deja un hijito.
De dos años.

EN PAYRET HOY

Tarde y noche.
En Payret hoy.
Actuará la Orquesta Argentina, la de Irusta, Fugazot y Demare, en combinación con el alegre espectáculo que viene ofreciendo los Americans Follies.
Por la tarde, en tanda especiel de las cinco, tocará los más bonitos tangos.
También actuará mañana.
Por última vez.

BODAS DE FEBRERO

Un nuevo capítulo.
El de las bodas de febrero.
Concertada está entre las primeras la de una señorita bellísima, Virginia Herrera ,dechado de espiritualidad, gracia y distinción, y el joven y notable doctor José Antonio Hernández Ibáñez, especialista de la gran casa de salud de la Asociación de Dependientes.
Las invitaciones están hechas para el sábado siete, suscribiéndolas en nombre de la gentil Virginia sus padres, el señor José María Herrera y Gastón y su distinguida esposa Virginia Antinori de Herrera.
A su vez firma las invitaciones por su hijo la respetable señora Teresa Ibáñez viuda de Hernández.
Se celebrará en la Merced.
A las diez de la noche.
Boda de todas mis simpatías que resultará del mayor lucimiento.
Anticipadamente daré a conocer, junto con los nombres de los padrinos, la relación completa de los testigos.
Al aristocrático jardín **Milagros** ha sido encomendado tanto el adorno de la iglesia como el ramo de mano.
Día tras día llegan a la canastilla de la novia nuevos regalos.
Algunos de joyas.
Y de objetos de valor.

SANS SOUCI

Noches de los sábados.
Siempre tan deseadas.
Son las favoritas de **Sans Souci,** el alegre **Sans Souci,** de las cercanías de Arroyo Arenas.
Hoy, como de costumbre, reinará en aquel lujoso **road house** una animación completa.
Tocarán los Castro.
Orquesta sin igual.
Mañana gran fiesta en honor de Miss Helen Robinson, triunfadora en el Concurso de Belleza celebrado en Columbus, Ohio.
Una noche en Sevilla.
Será su título.

DISTINGUIDA VIAJERA

Del Brasil.
Una distinguida viajera.
Llegó ayer la señora Piedad Romeu de Velasco acompañada de sus graciosas hijas Olga y Gilda.
En aquella república quedó, con un importante cargo en la Compañía de Electricidad, su esposo, el amigo Joe Velasco.
Reciba mi saludo.
De cordial bienvenida.

LA VIUDA DE OBREGON

Grave su mal.
Sin curación posible.
Murió anoche en su casa del Vedado, en la calle Línea 80, entre A y B, la virtuosa señora Panchita Blanco Viuda de Obregón.
Madre amantísima de la señora Mercedes Obregón de Suárez y de un amigo muy querido, el señor José Emilio Obregón, Presidente del **Clearing House** e hijo político del Primer Magistrado de la República.
Sin tiempo para más me apresuro a dar la triste noticia.
Acompañada de mi pésame.
Muy sentido.

Enrique FONTANILLS

Medias de Seda "CUBA" Garantizadas

LA ISLA DE CUBA
LA CASA MAS POPULAR — MONTE 55-57 — LA QUE MAS BARATO VENDE

Servicio de Lunch en el Primer Piso

Nuestra Venta Post-Balance Será la admiración de todos nuestros clientes así como de la Habana Entera

¡ incluyendo todos aquellos, muy estimados, que a menudo nos envían sus apreciadas órdenes, desde Guanes a la más remota población oriental de Cuba.

Cada uno de los "nuevos precios" que regirán, desde el 2 al 28 de Febrero, en cadad epartamento, causarán verdadera admiración a todos los que se aprovechen de esta admirable venta Post-Balance.

Una razón que justifica estas ofertas, sin precedentes, es nuestro conocido sistema de velocidad, el cual producirá una positiva y segura admiración al verse todos nuestros artículos reducidos a nuestros "nuevos precios" —— *Post-Balance* !

VEA NUESTROS ANUNCIOS DEL LUNES EN EL DIARIO DE LA MARINA Y EL MUNDO

Aproveche la Oportunidad Admirable que le Ofrece a Usted LA ISLA DE CUBA a nuestros "PRECIOS NUEVOS" marcados "más bajos" que los "de almacén" desde el 2 al 28 de FEBRERO

Fallece en Remedios la Sra. I. Martínez de Villa

REMEDIOS, Enero 30.— DIARIO, Habana.
Después de ser operada en la Clínica Cabrera de Caibarién, y recibir cuantos auxilios la ciencia, entregó su alma al Altísimo, rodeada del cariño de sus múltiples familiares, la virtuosa dama Sra. Isabel Martínez de Villa, perteneciente a varias principales familias remedianas que gozan del cariño y estimación de esta sociedad.
La casa mortuoria es muy visitada, siendo objeto el cadáver de multitud de ofrendas florales. Enviamos a todos sus familiares nuestro sentido pésame.

Corresponsal.

TOME MANZANILLA "LEON"
Pídala en VIVERES FINOS DROGUERIAS y CAFES
REPRESENTANTE MANUEL BAJO
DEPOSITO DULCERIA DEL SALON H
TELEFONO A-2711 HABANA

¿

El Encanto

PARA LAS DAMAS

LA GALIA, avisa a las damas que recibió la máquina más moderna de «Rizo Permanente», la única que fué premiada con MEDALLA DE ORO; es la más rápida y con la que más dura el pelo Ondulado. Permanentes a $5.00 (Especialidad en «Permanentes y Teñidos»)
3 Servicios, 50 cts., de Lunes a Viernes.

PELUQUERIA "GALIA"
Neptuno 36, Teléf. M-5556 (entre Industria y Amistad)

FUE CELEBRADO EN CIENFUEGOS EL NATALICIO DEL APOSTOL JOSE MARTI

El Yacht Club dió un baile y el Club Rotario una sesión comida.—El camino de Cruces a Ranchuelo.—Casas cerradas

CIENFUEGOS, Enero 30.— DIARIO, Habana.
En el barrio llamado «Paraíso» inmediato al demolido Ingenio «Sarría», un sujeto desconocido, de la raza negra, intentó secuestrar a una niña de pocos años, de apellido Garrido.
La rápida intervención de unos vecinos que fueron avisados al efecto por los hermanitos de la menor, y a quien amenazó de muerte si gritaba el secuestrador, evitó que éste consumara el hecho vandálico, pues al verse descubierto abandonó el saco donde ocultaba su presa y huyó sin ser reconocido.
El suceso, que sembró la incertidumbre en dicha barriada, fué denunciado a la Policía por el señor Manuel Valladares Bermudes, y según investigaciones practicadas por el experto Blas Guerra, la familia de la niña no lo había hecho por evitar las tramitaciones judiciales del caso.
El juzgado actúa.

Obdulio A. García, Corresponsal.

¡No estoy bien!...

«Me faltan fuerzas, energías y buen humor; me siento cansado, débil y agotado; no puedo dormir y mi cerebro está débil y cansado. *¡Todo me asusta!»*

¡SU POBRE NATURALEZA PIDE AYUDA!

La afamada CEREBRINA DE ULRICI *DA vitalidad, potencia y fuerza*

The Ulrici Medicine Co
New York

JOYAS · MUEBLES · OBJETOS PARA REGALOS
LA CASA QUINTANA
AVE. ITALIA 74-76. TEL. A-4264 - M 2146

LIQUIDACION: "O.K.-FLORIT"
GRAN VENTA ESPECIAL
Precios desde $2.00
¡Muy reducidos!

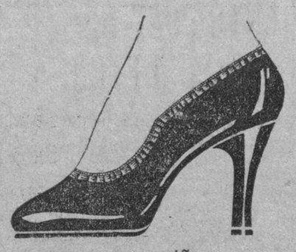

Variado surtido en zapatos para niños
AGUILA 117. TELEFONO A-9021
(FRENTE A "FIN DE SIGLO")
Pida el Catálogo, que contiene más de 50 Modelos.

Anúnciese en el DIARIO DE LA MARINA

Su perfume suave, penetrante y discreto, hacen del Agua de KOLONIA 1800 la predilecta de personas de buen tono

Litro $3.00
½ litro $2.00
¼ litro $1.25

Cía Nacional de Perfumería

Si no lo tiene la tienda de Perfumería o Botica donde usted compra, lo hallará en los Salones Crusellas de Exposición y ventas al detall, de Obispo No. 88, Neptuno No. 98. y Calzada del Monte No. 320.-Habana.

M.E.C.D. 2016

SERA SOMETIDO A UNA OPERACION EL JOVEN A. S. ARANGO

Por auto del juez especial se ha dispuesto su traslado para el Hospital «Calixto García»

El Juez de Instrucción de la Sección 4a., Lcdo. Saladrigas, juez especial de la causa 12255 del año pasado, por conspiración para la sedición, homicidio, lesiones y desorden público, dictó ayer un auto, disponiendo que el estudiante señor Aureliano Sánchez Arango, procesado en dicha causa, fuera remitido al Hospital Calixto García, para ser operado con toda urgencia.

Esta resolución del licenciado Saladrigas fué adoptada en virtud del informe rendido por los forenses doctores Ballenilla y Labrador, que reconocieron al referido estudiante, exponiendo en su informe que conforme interesaba su letrado defensor, doctor Carlos M. Palma, debía ser operado con toda urgencia por padecer de una fístula. Ya se dictaron las órdenes para que sea trasladado al referido Hospital y sujeto allí a vigilancia.

REFORMA DE AUTO

El doctor Brito, letrado defensor de los estudiantes procesados, señores Carlos Prío Rivas, Carlos Guerrero, Ramiro Valdés Daussa y otros, ha presentado un escrito al juzgado especial en la causa 1255 de 1930 solicitando la reforma del auto del juez Saladrigas, denegándole la admisión de cien testigos para declarar en la causa citada.

ESTUDIANTE DETENIDO. REGISTRO EN SU CASA

Por denuncia del capitán Ainciarte y en virtud de confidencias de que los estudiantes del Colegio de La Salle, representados por su Directorio, al frente del cual se halla el señor José M. Zayas, trataban de adoptar acuerdos, sumándose al Directorio Estudiantil Universitario y proseguir en la huelga, practicaron investigaciones los vigilantes números 1662, 1239 y 1388, conociéndose que en una reunión celebrada por el Directorio de La Salle, y a la que acudió el estudiante de la Universidad, señor Carlos T. Arrate, se había acordado persistir en la huelga y extenderla a la misma a las alumnas de la Normal de Kindergarten, por lo que practicaron un registro en el domicilio del alumno de La Salle, señor Rolando Casulleras, ocupando en la casa 4 número 120 su domicilio, un revólver y nueve balas calibre 38, quince proclamas a los estudiantes de La Salle, otra a las Normalistas y otra del Directorio Estudiantil.

El Correccional de la Cuarta se inhibió a favor del Juzgado de Instrucción de conocer dicha causa. En ella solamente aparece detenido y en libertad bajo fianza de cien pesos, el señor Rolando Casulleras.

RUEDA DE PRESOS

Ayer tarde, el juez especial en la causa por tenencia de explosivos y por la fracasada sublevación del 24 de diciembre último, doctor Domingo y Fernández del Castillo, con su Secretario señor Ignacio Tamayo, se constituyeron en la cárcel, con el gerente del Hotel Sevilla, señor Fred Toelbe, para que éste, en rueda de presos, reconociera a los detenidos en dicha causa especial y determinara si alguno de ellos fué el que se hospedó en el hotel Sevilla Biltmore, dejando en su habitación una maleta con dos bombas de fuego líquido que fueron ocupadas por los expertos. La diligencia no dió resultado alguno, no reconociendo Mr. Hoelbe a ninguno de los presos como el que estuvo en el hotel.

PROCESADO

Fué procesado por lesiones por imprudencia con 500 pesos de fianza, Fermín Jiménez Hernández.

LESIONADA

El Correccional de la Sección Segunda se inhibió a favor del de Instrucción en la causa incoada en virtud de las lesiones que sufrió la señora Laudelina Domínguez, de 56 años, vecina de Galiano 75, que en Neptuno y Galiano al tomar el tranvía 429, de Lawton-Parque Central, sufrió lesiones que tardaron más de treinta días en sanar.

ROBO

Denunció a la policía el señor Jaime Bochenell, de Polonia, de 55 años, vecino de Picota 63, que le sustrajeron de su domicilio ropas por valor de 30 pesos.

DETENCION DE UN AMERICANO POR ESTAFADOR

En las compañías que presidía en los Estados Unidos ha hecho la estafa de fuertes cantidades

El Teniente Calvo, asistido de los expertos Cossío e Inestrilla, procedió ayer al arrestodel del americano Frederick Grant White, de 59 años de edad, vecino accidental del hotel Royal Palm.

Según se ha podido comprobar, dicho individuo desde hace un mes es huésped de esta capital, recibiendo su correspondencia en el hotel Plaza, mientras se hospedaba en el expresado hotel, con el nombre de John J. Carcorh.

En los Estados Unidos, preside la Federal Mortgage Bond Co. y al mismo tiempo era manager de la Pacific Loan And Inverstink Co., a cuyas Compañías malversó fuertes sumas de dinero, por lo que las autoridades de California determinaron solicitar su detención y extradición.

El detenido continuará encarcelado hasta tanto se tramita su extradición, que ha sido solicitada ante las autoridades correspondientes.

UN SERVICIO

Los expertos Izquierdo y Lorente han logrado inquirir en sus investigaciones, que Silvino Rodríguez, vecino de Santa Ana 73, en el Luyanó, dispuso de un aparato que se utiliza para rebajar suelas, valuado en 455 pesos, de la propiedad de Nicanor Varas e hijo, establecidos en Aguacate número 102 y el cual le vendió en la suma de 18 pesos a Rogelio Buzuego Varas, vecino de Teniente Rey 72, al que se lo ocuparon.

OTRO DETENIDO

Por los Expertos fueron detenidos en el día de ayer, Cristóbal Bravo Berti, Harold Landy y Benjamin A. Renoks, por estar complicados en la tentativa de estafa de que estuvo a punto de ser víctima el americano George C. Pearce, a quien trataron de estafarle por medio de un Pool-Rom, la suma de ciento ochenta y cinco mil pesos.

Estos detenidos en unión de los otros efectuados con anterioridad, fueron remitidos al juzgado de instrucción de Marianao.

SOCIEDADES ESPANOLAS

No hay Asamblea en el C. Gallego

Se encuentra enfermo recluído en su hogar, nuestro querido amigo el señor Narciso María Rodríguez, Presidente de la Asamblea de Apoderados de tan importante Centro y Presidente del Directorio del Partido Regionalista del mismo Centro.

Le deseamos un pronto restablecimiento.

FERROCARRIL DE LA COSTA

El Alcalde de Ribadeo, cablegrafía al Presidente del Centro, señor Francisco Pego Pita, solicitando el apoyo del Centro y de todos los socios para que el paso del Ferrocarril de la Costa por Castropol y Ribadeo sea una realidad, a cuyo fin deben telegrafiar al Ministro del Ejército Español, rogándole que así sea.

En cuanto recibió el cablegrama el señor Pego Pita, cablegrafió al Ministro del Ejército en el sentido que los solicita el alcalde de Ribadeo.

NO HABRA ASAMBLEA

No se celebrará la Asamblea de Apoderados anunciada para el día primero del mes de febrero por no haber concedido la natural autorización las autoridades correspondientes.

Los Asturianos en Las Martinas

En las Martinas, rica zona tabacalera de la región pinareña, tiene el Centro Asturiano hace muchos años una importante Delegación que viene siendo bien administrada por los Comités Directivos que se sucedieron desde la fundación de la misma.

Para cubrir los cargos vacantes del Comité Directivo que ha de actuar durante el año de 1931, fueron electos en 14 de diciembre último los señores socios siguientes:

Para Presidente: Gonzalo de la Fuente García.

Para Tesorero: Florentino Rivas Sainz.

Para Secretario: Emilio Hevia Fernández.

Para Vocales: Aniceto Gonzalez Escandón, Manuel Fernández González, Ulpiano Alvarez Pimienta, Francisco Carreño García, Félix Rodríguez Blanco, José Fernández Meléndez, Emilio García Cueto, José Fernández Cantariello.

Para vocales suplentes: Pedro de Célis Gutiérrez, Reinaldo López González, Avelino Piñón López, Telesforo Plasencia, Jacinto Pausa Pérez, Faustino Estrada Suárez, Blas Luis Ezquerra, José María Suárez Luquet.

Nueva Directiva de los de Ortigueira

El domingo primero de febrero, tomará posesión de sus cargos la nueva Junta Directiva electa de esta sociedad, en la que figuran los siguientes señores:

Presidente General por un año. Sr. Andrés Penabad Fernández; Vice Presidente por dos años: Sr. Manuel Permuy Soto; Segundo Vice Presidente por un año: Sr. Manuel Casal Piñeiro; Secretario General por dos años: Sr. Antonio Couzo García; Vice Secretario por un año: Sr. José Panceira Salgueiro; Tesorero por un año: Sr. José Crego Vilela; Vice Tesorero por dos años. Sr. Pedro Martínez Insúa; Secretario Contador por un año: Sr. Francisco Villar y Villar, (continúa) Vice Secretario Contador por dos años. Sr. Modesto Lourido.

Vocales por dos años:

Señores José Ferreiro, Vicente Santalla, Antonio Loureiro, Modesto Bouza, Modesto Méndez, Salustiano Landrove.

Vocales por un año:

Señores Alvaro Vilela, David Prieto, Manuel Ramil, Alfonso Sueiras, Ramón Serantes y Dámaso López.

Del Sanatorio de Hijas de Galicia

INGRESOS: — Cándida Fernández; Dolores Mariño Mariño; Consuelo Salgado Salgado; Pilar Pérez Villanueva, (menor); Jesusa Carneta Sánchez; Carmen Abuín López; Avelina Alonso; Leonor Serez Rodríguez; Celsa Villanueva Fernández; Carmen Gil; Regina Díaz Rodríguez; Fermina Méndez Morado; Carmen Arango Pérez; Ludivina Sánchez; Asunción Prado Vázquez; Cándida Pereira Fernández; Alicia Sierra; Pura Salgado Vázquez; Josefa Dacal Borge; María Luisa Janso; Victorina Rodríguez; Carmen Ledo Ledo y Elisa Abella Novo.

ALTAS: — Concepción Docampo; Manuela Bellas Prieto; Elvira Fernández Alvarez; Esperanza Vilar Alonso; Gumersinda Crego Chao; Remedios Rodríguez Rodríguez; Clotilde Alonso Morán; Carmen Rodríguez Rodríguez; Luisa Barreiro Rodríguez; Esperanza Arias Pérez; Dolores Ourol Seivane; Remedios Cancelo López; Juanita Lorigados; Aurelia Díaz Pazos; Concepción Porto Sánchez; Ausencia Lamela; Victoria Rodríguez Castro; Lina González; América López Guitián; Ramona Cortiña; Carmen Mariño González; Victoria Rodríguez y Antonia Pascual.

Acto Brillante en Dependientes

El acto de constitución de la nueva Sección de Recreo y Adorno de la Asociación de Dependientes del Comercio, bajo la presidencia del amable nuevo presidente, nuestro particular amigo señor Joaquín Vidal, resultó un acto efusivo y brillante.

Se celebró en el hermoso salón de fiestas de la gran Asociación, presidiéndolo el señor Vidal, acompañado en la mesa de sus compañeros de la Junta Directiva señores Ricardo Villalonga; Dr. Benito Larín; Angel Artola y otros. Actuando de Secretario el ilustrado asociado señor Félix Inchaústegui.

A las nueve p. m. declaró el señor Vidal abierta y constituída la junta y a continuación dirigió una cordial salutación a los que van a compartir con él los deberes de la Sección y ensalzó el programa de la nueva Junta de Gobierno y trazó sus orientaciones en pro del mayor auge y brillo social y entre aplausos pronunció un elocuente período en tributo a la Asociación que cerró con broche de oro su oportuno discurso.

A continuación pronunciaron cálidos y expresivos discursos los señores doctor Larín, Villalonga, Artola, enalteciendo a los jóvenes que vienen a formar la vanguardia gentil de la Asociación en sus fiestas y acontecimientos sociales. Hubo brindis y vivas a la Asociación y a todas las Secciones en general.

Directiva de la Colonia Leonesa

Ta tomado posesión de sus cargos la nueva Junta Directiva que ha de regir los destinos de esta Sociedad en el presente año. Fué presidida la Junta por el señor Manuel Rabanal, actuando de Secretario el señor Alfredo Martínez, que ha sido reelecto por otros dos años para este cargo que viene desempeñando en sucesivos períodos con gran acierto.

Como vice-presidente ha sido elegido el señor Víctor García, antiguo asociado y constante batallador en pro de esta sociedad. Y como Tesorero el señor Francisco Canseco, quien en distintas ocasiones desempeñó importantes cargos y en el pasado año la Presidencia de la Sección de Propaganda, habiendo sido notable su labor en el aumento de socios.

También se hizo entrega de los títulos de Constancia a 23 asociados que llevan diez años de inscriptos.

Muchos éxitos deseamos a los componentes de esa Junta Directiva los que no dudamos han de obtener dado el entusiasmo con que se disponen a laborar por el auge y prosperidad de su sociedad.

Una Gran Fiesta en el Calabazar

El presidente de la importante Asociación de Propietarios y Vecinos de Calabazar, en carta atentanos invita a la gran fiesta que se celebrará hoy sábado, día 31 del actual, en sus elegantes y amplios salones, fiesta que se celebra en honor al Patrón San Pedro.

Amenizará una notable orquesta y un afamado jazz band, y un sexteto esta fiesta, ejecutando modernos y variados programas musicales.

Habrá ómnibus durante toda la noche.

RESURGE LA CAJA DE AHORROS DE LOS SOCIOS DEL CENTRO ASTURIANO

Por aclamación ha sido electo el nuevo Consejo Directivo de aquella institución que cobrará así nuevos impulsos

Se ha cumplido una de las aspiraciones de la Junta General, la de dotar de nuevo Consejo a la Caja de Ahorros, a fin de que sumando su esfuerzo a la causa del resurgimiento de la institución, cobren todos aliento para laborar por esa finalidad. Ya tiene la Caja nuevo Consejo.

Presidió la junta general de elecciones de la Caja, el señor Celestino González Francos, en compañía de los señores José Prendes, Abelardo López, doctor Nicolás Menéndez y Moreno, del director interino, señor Anarés Estévez, del secretario señor José M. Alvarez. Asistieron además varios señores consejeros.

EL INFORME DEL CONSEJO

Fué aprobado el informe presentado por el Consejo, de acuerdo con el balance cerrado en 31 de Diciembre de 1930, cuyo informe contiene la actuación del Consejo que vino presidiendo p. s. r. el señor Cantera, detallando minuciosamente la ardua labor realizada; loa la actitud de los depositantes, pues ella ha permitido a la Comisión trabajar sin obstáculos en el estudio de cada asunto. Detalla lo de las hipotecas y pignoraciones, con toda diafanidad, haciendo las consideraciones atinadas y oportunas en cada caso. Estima como posible el quebranto de 325,224 pesos 62 centavos. Afirma que los gastos que ascendían a unos dos mil pesos mensuales, han quedado reducidos a unos setecientos. Concluyó bosquejando el Plan que tendrá que poner en práctica el nuevo Consejo.

EL INFORME DE LA COMISION DE GLOSA

El informe de la Comisión de Glosa integrada, por los señores Fermín González, Robustiano Fernández y Angel Mecio, fué aprobado con un aplauso que proponía para la comisión revisora, presidida por el señor Alonso Menéndez, y para la que le sucedió, elogiando la actuación del señor Cantera y demás miembros del Consejo que le secundaron; termina el informe manifestando que los valores pignorados deben retenerse, ya que los pignoradores son insolventes.

UN VOTO DE GRACIAS

El señor Arnaldo pidió un Voto de Gracias para el Centro Asturiano, por la eficaz cooperación prestada a la Caja, al concederle una economía de **doscientos cincuenta pesos al mes**, en el alquiler. Hizo un elogio de los señores Cantera y González Francos.

Por ausencia del señor Cantera recogió en su nombre las palabras y elogios allí expuestos en loor del señor Cantera, dando las gracias en su nombre.

LA ELECCION DEL CONSEJO

Llegó el momento de las elecciones. Solo se presentó una candidatura. Fué electa por aclamación, pues de antemano contaba con la confianza de todos los que la conocieron. Componen el nuevo Consejo, los señores siguientes:

Presidente: Nicanor Fernández García; vicepresidente, Benjamín Menéndez García; tesorero Higinio González Suárez; vicetesorero, José Prendes Rodríguez; Consejeros por un año: señores José Blanco Fernández, Vicente Hevia Hevia, Manuel Olaiz Fernández, Manuel Arnaldo Fernández, José María Alvarez Fernández, y Ramón Zapico Meana. Consejeros por dos años: señores Marcelino Cantera Pire, Celestino González Francos, Emilio Rivas Arenas, doctor Nicolás Menéndez Moreno, Valeriano Villa García y Francisco García Méndez.

Suplentes por un año: señores José Huerta de la Torre, Malaquías Rodríguez Pérez y Aquilino Alonso Rodríguez. Suplentes por dos años: Baldomero Riesgo Pérez, Emilio Castrillón García y Alfredo Díaz Quirós.

LA PRESENCIA DEL NUEVO EJECUTIVO

Los señores Nicanor Fernández, Benjamín Menéndez e Higinio González, fueron ovacionados al presentarse en el local después de la proclamación de la candidatura, viéndose precisado a hablar el señor Nicanor Fernández.

Nueva Junta del Círculo Ovetense

Presidiendo el señor Enrique Cima, a quien acompañaban los señores Luis Menéndez Carreño, Francisco García Galán, Francisco Méndez Morí, celebraron los queridos carbayones la Junta General.

Se aprobó la convocatoria, la orden del día y las actas anteriores, así como el Balance Anual, que arroja un saldo halagador. Y acto continuo tomó posesión la nueva Directiva de la cual dimos cuenta en nuestra edición de ayer.

Con tal motivo el señor Cima, presidente saliente, saludó con un elogio vibrante, a los de la nueva Junta de Gobierno, excitándoles a todos los socios a cumplir con sus deberes como tales en pro de la grandeza y prestigio de la sociedad.

Poco después el nuevo presidente, señor Enrique Villanueva Prieto, contestando al señor Cima, pronunció un discurso de gracias, prometiendo hacer desde la presidencia lo que le exigía cargo de tanta responsabilidad y prestigio. Después se guardaron breves momentos de silencio, como recuerdo y tributo a la memoria del socio fundador señor Atanasio Rivero.

Luego el presidente señor Villanueva, obsequió en el cafe Taberna, a todos los que concurrieron al acto de toma de posesión, con un espléndido lunch.

Hablaron también los señores Gregorio Alonso, Rafael Valdés, Luis Menéndez Carreño y Manuel Morán, haciendo manifestaciones respecto de las nuevas orientaciones que debe tomar el Círculo.

MANUEL SUAREZ LOPEZ NO ADEUDA SUELDO ALGUNO A ANGEL SUAREZ GONZALEZ

Hemos recibido la visita del señor Manuel Rodríguez López, comerciante establecido en esta ciudad desde hace más de 30 años y de solvencia moral y material reconocida quien ha venido a decirnos que en contra suya se ha establecido una falsa denuncia por retención de sueldos no pagados por Angel Suárez González, cuando lo cierto es que este individuo ha estado durante 18 años, viviendo en casa de nuestro visitante, en todas las ocasiones que lo arrojaban de sus colocaciones — hecho que ocurría frecuentemente. Afirma el señor Rodríguez que las actuaciones judiciales comprobarán sus asertos.

Bella Fiesta de la Música Gallega

El día 17 de marzo se celebrará en el teatro Nacional La Fiesta de la Música Gallega.

La organiza Pro Seminario de Estudios Gallegos con objeto de obtener recursos extraordinarios con que contribuir a la trascendental obra cultural gallega que realiza el Seminario de Estudios Gallegos desde la Universidad Compostelana.

Será este el acto inaugural de una serie de conciertos de música gallega. Galicia es un país de gran temperamento artístico, de notable sensibilidad poética y las melodías de su folklore musical han dado páginas de inmortal belleza al mundo.

Los compositores gallegos han ofrecido sus mejores producciones musicales, que alternarán con las de de música popular y las de tiempos antiguos.

El más delicado, artístico, espiritual ambiente gallego se encontrará en estos recónditos remansos de la actividad diaria, de las luchas políticas y de las preocupaciones sociales. Gozar en esta paz artística con las bellezas de nuestra lejana tierra, elevar nuestra alma al grato recuerdo que nos inspiran las melódicas armonías de su música, es confortar nuestra esperanza de volver a verla a satisfacer nuestra ansia de amarla.

En la última sesión de la Junta Directiva se nombró la siguiente comisión organizadora:

Presidente: Jenaro Jemardo.
Secretario: Rafael Romano.
Tesorero: Manuel Rendo.
Vocales:

Señores Ramón Puga, Enrique Silva, Eulogio Fidalgo, Vicente Puentes, Rodolfo Vázquez, José Lauzara Antonio Do-Campo y José Guede.

Hombres de iniciativa y de actividad que conseguirán realizar sus bellos ideales de modo satisfactorio.

UN TRATADO DENUNCIADO

El Ministro de Cuba en Francia informa que la República de Panamá ha dado a conocer a la Comisión Internacional correspondiente su decisión de denunciar la Convención sobre navegación aérea de 13 de Octubre de 1919. Conforme al artículo 43 de la Convención, esta denuncia no tendrá efecto sino después de un año.

AGENTE POLITICO QUEDO DETENIDO

Sospéchase que tomó parte en la colocación de una bomba

CAMAGUEY, Enero 30.— DIARIO, Habana.

Ha sido detenido y puesto a la disposición del Supervisor Militar, el conocido agente político conservador, Manuel Jiménez, por sospechas que abriga la policía en relación con la explosión de una bomba, ocurrida frente a la residencia del doctor Justo Lamar.

El acusado ha declarado que se encontraba, en unión de varios amigos, cuando ocurrió la explosión, en los salones de la Colonia Española.

Quedó detenido en el vivac.

Luaces, Corresponsal.

POR LA SECRETA SE ESTA BUSCANDO A UN COLOMBIANO

Estafa de cantidades a un comerciante al que no le han pagado las victrolas vendidas

Cumpliendo órdenes de su Jefe Comandante Trujillo, el Sub-Inspector de la Policía Secreta señor Pompilio Ramos, practica investigaciones a fin de localizar al señor Luis Enrique Montero, del que se ignora la residencia desde hace mas de dos años, siendo su último paradero el de la Jefatura de la Policía Nacional.

Tales pesquisas se hacen a virtud de la solicitud que al Jefe de dicha Policía, hizo en suplicante carta, la señora Isabel Riaño Vivas, domiciliada en la calle 4, bis, número 64, en la capital de Colombia, la ciudad de Bogotá.

UN POLICIA ESPECIAL, ROBADO

El Policía Especial de Gobernación y chauffeur de esa dependencia, Carlos Baguer Barrasco, vecino de Lawton B, denunció ante la Secreta, que le habían robado una cartera de piel, contentiva de dinero y documentos, entre ellos su nombramiento y la licencia de revólver.

ESTAFAS DENUNCIADAS

Bernardo Barrié, residente en O-Reilly 37, participó que Alicia Irene Walker, que vivía en 21 entre 10 y 12 y que ha marchado para el extranjero, no le abonó la suma de $50.00 que le quedó restando como precio de una vitrola que le compró a plazos.

Y que Pedro Pérez Martínez, que vivía en Jesús del Monte 323, le estafó $120.00, importe de otra vitrola comprada en igual forma, teniendo noticias de que la empeñó en alguna de las casas de préstamos que hay en la calzada referida.

EL PRESUPUESTO ULTIMO PARA EL MPIO. HABANERO

Se limitan los gastos a las dos terceras partes dejando el resto para el otro régimen

El primer lunes del entrante mes de febrero comenzará para el actual Consistorio habanero, un nuevo período deliberativo, que será el último para la legislación municipal de nuestro término, en atención a que el día 24 de ese mes, se convertirá la Habana en Distrito Central o Federal, por mandato de la cláusula incluída por el Congreso de la República en la Constitución reformada.

Será este el último Ayuntamiento de elección popular, pues la corporación legislativa que le sustituya, será por designación de las entidades sociales que manden sus delegados al Consistorio.

Por mandato de la aun vigente Ley Orgánica de los Municipios, el Ayuntamiento no puede adoptar acuerdos de inclusiones de gastos en los presupuestos ordinarios, después del día 15 de febrero. Por este motivo, los señores concejales, que preside el capitán José Izquierdo, deberán de atender en el nuevo período legislativo que comenzará el primer lunes de febrero, de la formación de los capítulos de gastos para el presupuesto que deberá de regir en el primer ciclo del Distrito Central.

El capitán José Izquierdo en breve ha de cambiar impresiones con los concejales todos, para estudiar la forma debida de actuación en este asunto del presupuesto, a fin de confeccionar el proyecto que se estime más útil a la municipalidad, sin olvidar la situación de merma de los ingresos municipales. Al señor Izquierdo le corresponderá ahora, como Presidente del Ayuntamiento, intervenir en la preparación de los presupuestos que después, como jefe del Distrito Central, tendrá que manipular.

La labor de eliminación de créditos para nivelar los presupuestos, es posterior, ya que hasta el primero de julio no comienzan a estar en vigor.

UNA DISTINGUIDA SEÑORA HA FALLECIDO EN JAGUEY

JAGUEY GRANDE, Enero 30.— DIARIO, Habana.

Falleció hoy la distinguida dama Luisa Ozeguerra, madre amantísima del prestigioso abogado y notario de esta localidad Dr. Mario Rodríguez.

Mi más sentido pésame a sus hijos y familiares.

Espinosa, Corresponsal.

EN HACIENDA NO SERAN CREADAS NUEVAS PLAZAS

Los militares que vendan su auto deberán devolver chapa, circulación y recibo del mismo

Para efectuar determinadas diligencias dispuestas por el Juez de Instrucción de Santiago de Cuba, han salido para dicha ciudad los señores Julio Castellanos, Jefe del Negociado de Inspectores de la Sección de Consultoría y el señor Pluvio Prado, funcionario de la Sección de Aduanas.

CHAPAS DE AUTOMOVILES

La Dirección del Fondo Especial de Obras Públicas ha enviado una circular a los Ayuntamientos, en relación con la cuota que vienen pagando los militares y marinos, propietarios de automóviles, que es solamente de 5 y 7 pesos anuales. Pero estos beneficios son nulos cuando su propietario vende a una tercera persona la propiedad del automóvil. En este caso el militar o marino, deberá devolver al Estado Mayor del Ejército, las chapas, circulación y recibo de pago dando cuenta de la venta realizada.

FUNCIONAMIENTO DE LOS NUEVOS IMPUESTOS

Tenemos noticias de que es posible que la Dirección de los nuevos impuestos creados en la Ley de Emergencia Económica, se confiará a uno de los jefes de las Direcciones o Secciones de impuestos existentes. También el personal se integrará con el que figura en distintas Secciones y Negociados de la Secretaría. Es el propósito del doctor Ruiz Mesa, no crear nuevas plazas, pues como se está en época de economías, no será posible agregar al presupuesto nuevas plazas que ocasionarían un aumento.

La Dirección de esos nuevos impuestos será encomendada posiblemente al señor Carvallo, jefe de la Sección de Rentas Interiores o al señor Cepero, jefe de la Sección del Impuesto del 1 y medio por ciento.

Además y de acuerdo con las facultades que por dicha Ley se otorgan al señor Presidente y al Secretario de Hacienda, se crearán cuatro Direcciones Generales; o sea la de Aduanas, Contabilidad, Rentas y Servicio Central.

RECAUDACION

Las Zonas Fiscales de la capital recaudaron en el día de ayer las siguientes cantidades: Oriente, 188,907 98 centavos; Centro $78,327,31 y Occidente $31.333,18.

EL SR. MINISTRO DE ITALIA

Ayer visitó la Secretaría de Hacienda el señor Ministro de Italia acreditado recientemente en esta República. Como el Secretario no se encontraba en su despacho, el diplomático extranjero dejó su tarjeta.

LEY DE EMERGENCIA ECONOMICA

EDICION OFICIAL

Ya tenemos a la venta la LEY DE EMERGENCIA ECONOMICA y de tributación fiscal, aprobada por el Congreso y sancionada por el H. Presidente de la República, que estará en vigor desde el día 30 de Enero de 1931.

Precio del ejemplar, a la rústica. . . . . $ 0.40
Para el interior de la Isla, franco de porte y certificado. . „ 0.55
Comprando cantidad, precios especiales.

LEY ORGANICA DEL PODER JUDICIAL DE LA REPUBLICA DE CUBA
Por el doctor ANDRES MARIA LAZCANO Y MAZON

Contiene la Ley Orgánica del Poder Judicial de 1909 tal como ha quedado redactada por las Leyes que la modifican; las resoluciones de la Sala de Gobierno del Tribunal Supremo que la interpretan y reglamentan. Contiene también preceptos de otras leyes que imponen deberes a los funcionarios y auxiliares del Poder Judicial. Se determinan los libros que deben llevar los Juzgados, los informes que tienen que rendirse y las visitas que deben practicarse por los jueces; el escalafón judicial. Aclaraciones de utilidad a mandatarios y procuradores y en suma todo cuanto pueda interesar a los funcionarios de los Juzgados. Además, se expresan los Juzgados que tienen a su cargo los archivos y registros civiles de los extinguidos Juzgados Municipales de la Habana.

Precio del ejemplar en 4o. a la rústica. . . . . $ 3.50
La misma obra, encuadernada en holandesa. . . . . „ 4.50
Encuadernada en pasta española. . . . . „ 5.00

EL FANTASMA DE LAS ALAS DE ORO
Por VICENTE BLASCO IBAÑEZ

Esta novela, que se cuenta entre las que a su muerte dejó lista para publicar el insigne novelista, ofrece al público una trama interesantísima que se desenvuelve en una familia de la alta sociedad, con un asunto amoroso a la par que dramático que cautiva la emoción del lector. El autor de «La Barraca» y de «Los Cuatro Jinetes», puso su inteligencia y su alma en este nuevo libro, grande y bello como todos los suyos.

Precio del ejemplar, a la rústica. . . . . $ 1.00

SACCO Y VANZETTI
UN GRAVE ERROR JUDICIAL
Por el Dr. JOSE AGUSTIN MARTINEZ

Estudios de Derecho Penal, en torno del célebre proceso de Sacco y Vancetti, examinando cuidadosamente las causas que determinaron el proceso, la forma legal en que fué llevado a cabo, los alegatos, las defensas, el fallo y los distintos recursos y peticiones que fueron presentados, tendientes a demostrar lo injusto de la condena, y todo detalle que pueda interesar al estudiante y al jurista.

Forma la obra un tomo en 4o., magníficamente impreso y encuadernado en pasta española. Precio del ejemplar. $ 3.00

CIRCULARES Y DISPOSICIONES COMPLEMENTARIAS PARA LA APLICACION DEL ARANCEL DE ADUANAS

Este tomo, que viene a ser un APENDICE AL ARANCEL DE ADUANAS, comentado por FRANCISCO CUENCA, contiene todas las Circulares, Decretos y Disposiciones relativas a la materia, que se han dictado desde la publicación del Arancel hasta el 10 de Septiembre de 1930.

Para mayor comodidad en la consulta, este tomo lleva un índice por materias, con el cual es posible hallar un dato sobre determinada mercancía en un solo instante.

Precio del ejemplar en 4o., a la rústica. . . . . $ 0.50

VERSOS DE AMOR
De JOSE MARTI

A la ya numerosa colección de publicaciones del Apóstol, hay que añadir este nuevo tomo de VERSOS DE AMOR, publicado por Gonzalo de Quesada y Miranda, todos los cuales son completamente inéditos.

Forma la obra un tomo en 8o., con cerca de 100 páginas, rústica.

Precio del ejemplar. . . . . $ 1.00

"LA MODERNA POESIA"
Obispo 135. Apartado 605. Tel. A-1171. Habana.

"CERVANTES"
Galiano 62. Apartado 1115. Tel. A-4958. Habana.

?

El Encanto

Las grandes rebajas del Departamento de Vestidos.

A menos de la mitad de su precio.

Continuamos, con éxito creciente, las grandes ventas de vestidos, réplicas de los más famosos modelos franceses.

Tercer grupo.

Interpretados con crepé cantón de inmejorable calidad.
Confección esmerada.
Todos los estilos de mayor lucimiento.

24,50

Valían 49,50
Incluidas las tallas extras.

Segundo piso

El Encanto

SOLIS, ENTRIALGO Y CIA.

La misma oferta en nuestra Sucursal de Camagüey. Nuestro Departamento Postal atenderá los pedidos del Interior.

M.E.C.D. 2016

SECCION A

TELEFONOS: (C. Privado) . . . M-7911
Imprenta . . . M-9665
Máquinas . . . M-3450
Clasificados . . A-3333
Radio M-7714

DIARIO DE LA MARINA

TELEFONOS: (C. Privado) . . . M-7911
Imprenta . . . M-9665
Máquinas . . . M-3450
Clasificados . . A-3333
Radio M-7714

SECCION A

AÑO IC — Acogido a la franquicia postal — LA HABANA, SABADO, 31 DE ENERO DE 1931 — El periódico más antiguo de Cuba — PAGINA NUEVE

"HACEN FALTA HECHOS Y NO PALABRAS"-ROMANONES

Los Comunistas Catalanes Presentarán una Candidatura Para Diputado a Cortes

Una Garantía de la Sinceridad de las Elecciones

El Gobierno no tiene ningún interés de partido, ha dicho ayer el general D. Berenguer

MADRID, enero 30. (AP) Refiriéndose a la nota publicada por el Conde de Romanones y Marqués de Alhucemas, el general Berenguer ha manifestado:

«Tendrán todas las garantías que quieran porque el Gobierno no tiene ningún interés de partido. No vamos a buscar tampoco mayorías y minorías en ningún sitio, y no creo que se haya hecho jamás ninguna elección, desde que rige la actual Constitución, en las condiciones en que van a hacerse éstas.

«El Gobierno va concediendo todo cuanto se le pide.

«Al referirse al tema de las abstenciones electorales, el jefe del Gobierno agregó; «Creo que conforme se vaya acercando la hora, irán todos incluso los que quieren abstenerse. El patriotismo les convencerá de las graves responsabilidades que contraen no acudiendo al Parlamento y abandonando los respetables intereses de sus distritos».

Y terminó diciendo: «El Gobierno seguirá su marcha hasta el 15 de marzo, fecha de las elecciones de senadores».

UNA MEDIDA DE GARANTIA DE LA SINCERIDAD DE LAS ELECCIONES

MADRID, enero 30. (AP) Se asegura que en el Consejo de Ministros del sábado se tratará de la supresión de los presidentes y vicepresidentes de las Diputaciones Provinciales nombrados de Real Orden. La medida la adoptará el Gobierno, se dice, como una garantía más de la sinceridad electoral.

LAS OBRAS PUBLICAS PARA REMEDIAR LA CRISIS DEL TRABAJO EN ANDALUCIA

MADRID, enero 30 (AP) El Ministro de Fomento, Sr. Estrada, hablando hoy sobre la crisis del trabajo que se siente en España, especialmente en Andalucía, manifestó que el crédito de medio millón de pesetas para efectuar obras que terminen o remedien la crisis del trabajo, ya se encuentra a informe del Consejo de Estado, y que la tramitación se hará tan rápidamente que dentro de las 48 horas se dará comienzo a la distribución.

Seis Individuos han Asaltado y robado un Banco en Barcelona

El Gral. Berenguer asegura que la libertad de la Prensa será restablecida en Febrero prox.

BARCELONA, enero 30 (A. P.)—La sucursal del Banco de Cataluña en la barriada de San Andrés del Palomar fué asaltada hoy por seis individuos que penetraron a mano armada, llevándose sesenta y cinco mil pesetas y cinco mil francos.

Cuando los empleados del Banco se disponían a cerrar, un individuo correctamente vestido, se presentó preguntando el tipo a que podían cotizar unos francos. Inmediatamente penetraron cinco individuos más, pistola en mano, los que ordenaron a los empleados y a un cliente que se pusieran de cara a la pared y manos arriba.

Protegidos por los cañones de sus pistolas los atracadores, uno de ellos se dirigió a la caja de caudales, que estaba abierta, y cogió un gran fajo de billetes, así como otro de billetes franceses. Luego se dieron a la fuga.

No han sido detenidos todavía.

BERENGUER AFIRMA QUE EL PAIS RECLAMA PARLAMENTO

MADRID, enero 30 (A. P.)—«En los primeros días de febrero se restablecerá la libertad de prensa, desapareciendo la censura», ha dicho hoy el general Berenguer a un redactor de «El Debate», que fué a interviuvarlo, con motivo de cumplirse hoy un año de la estancia en el poder del actual Gobierno.

Entre otras cosas, el general manifestó lo siguiente:

«Próximos a llegar a la meta que nos habíamos impuesto, poco tenemos que arrepentirnos de nuestra actuación, ya que la orientación tomada no ha tenido cambios y nuestros procedimientos nos han permitido vencer todos los obstáculos que se nos presentaron en el camino. El año transcurrido sólo puede caracterizarse de labor primordial para el tránsito de la Dictadura a la normalidad constitucional, en las etapas y con el ritmo que las circunstancias han permitido. El Parlamento resolverá acerca del porvenir. Sigo siendo optimista, a pesar de las grandes dificultades vencidas y por vencer, y no obstante los muchos sinsabores sufridos.

«No hay más camino que un Parlamento elegido con toda sinceridad, como el Gobierno se propone hacer, y decididos como estamos a hacer elecciones, no creo que éstas puedan impedirse. Las abstenciones de algunos grupos políticos y la actitud de los socialistas no influirán en la decisión del Gobierno en manera alguna. Este convoca a elecciones confiado en que la inmensa mayoría del país las desea. Si alguno se abstiene o la abstención alcanza a sectores políticos, la responsabilidad será de ellos, ya que el Gobierno no ha dado motivo que justifique el retraimiento.

«Respecto al orden público, persiste la intención de perturbarlo, pero el Gobierno sigue de cerca estos propósitos y cuenta con elementos suficientes para neutralizarlos».

UN PROCESADO

El Juez de Instrucción de la Sección Quinta dictó ayer tarde auto de procesamiento contra Nicanor Fidalgo Cid, señalándole fianza de dos mil pesos, para que pueda gozar de libertad provisional, por un delito de lesiones leves por imprudencia de la que resultó homicidio.

ES LA PRIMERA VEZ EN LA HISTORIA DE LA POLITICA ESPAÑOLA QUE TOMAN PARTE EN ELLA ELEMENTOS COMUNISTAS

Por medio de una nota se informa al público que los partidos republicanos radical, radical socialista. Acción Republicana, Federación R. Gallega y Derecha, se abstendrán

CESO LA GRAVEDAD DEL ESTADO DE LA INFANTA

Por el Tribunal Supremo ha sido modificada la sentencia dictada por la audiencia de Cuenca condenando a cadena perpetua a tres asesinos, los que son condenados a muerte

DON ALFONSO VISITA A SU HIJO EL INFANTE DON JUAN

CADIZ, Enero 30. AP.—Hoy llegó el Rey Alfonso a San Fernando, marchando a la Quinta de la Virgen del Carmen para visitar a su hijo, el infante don Juan, alumno de la Escuela Naval.

Las autoridades cumplimentaron en la Quinta al soberano.

El Rey pasará en dicha posesión la noche y después de almorzar con el infante don Juan, regresará por la tarde en automóvil a Sevilla, para tomar el tren y llegar a Madrid mañana domingo.

EL SUBGOBERNADOR DEL BANCO DE ESPAÑA, SIGUE GRAVE

CORDOBA, Enero 30. AP. — El subgobernador del Banco de España, señor Montalvo, que está pasando una temporada en ésta, se encuentra bastante mejorado de la dolencia que puso en peligro su vida.

El estado del paciente es más halagüeño, sin que todavía haya pasado la gravedad.

MODIFICA EL SUPREMO TRES SENTENCIAS ELEVANDOLAS A MUERTE

CUENCA, Enero 30. AP.—Segun sentencia del Tribunal Supremo, Ildefonso Serrano, Simón Sainz y Valeriano Serrano, autores de un robo y homicidio cometido hace tres años en el pueblo de Naharros, seran condenados a la pena de muerte.

La Audiencia de Cuenca los había condenado antes a cadena perpetua, pero el Tribunal Supremo, considerando que concurren agravantes, ha casado la sentencia, dictando otra por la cual se les condena a muerte.

El Ayuntamiento y las fuerzas vivas de Cuenca hacen gestiones cerca del Gobierno para evitar las ejecuciones.

MEJORA LA INFANTA ISABEL

MADRID, Enero 30. AP.—La infanta Isabel, tía del Rey Alfonso, se halla mejorada del ataque de grippe que padece. Pasó la noche tranquila y su temperatura es normal.

Los médicos creen que ha pasado la gravedad.

LOS COMUNISTAS CATALANES PRESENTARAN CANDIDATOS

BARCELONA, Enero 30. AP. — Asegúrase que los elementos comunistas presentarán una candidatura para Diputados a Cortes por Barcelona. Será ésta la primera vez en la historia de la política española, que dicho partido participe en las luchas electorales.

LAS FRACCIONES REPUBLICANAS VAN AL RETRAIMIENTO

MADRID, Enero 30. AP.—Se ha publicado una nota diciendo que los partidos Republicano Radical, Radical Socialista, Acción Republicana, Federación Republicana Gallega y Derecha Republicana han acordado hace tiempo abstenerse de toda lucha electoral.

LETRADO ACUSADO POR RETENCION DE DOCUMENTOS

El arresto de dos personas contra las que se habían formulado otras acusaciones

La Policía Judicial conoció en el día de ayer de las siguientes denuncias:

—Dolores Marrero Aedo, vecina de Marqués González 14, letra D, acusó a Marta Borges, a la que tuvo albergada en su domicilio hasta hace poco, de insultarla y molestarla diariamente por teléfono, habiéndola amenazado, logrando inquirir que la acusada, actualmente reside en Escobar 175.

—Antonio Varela, en representación de los propietarios de la casa de J. Vallés, establecidos en San Rafael 14, acusó al agente de la misma nombrado Alfredo Smissen Medina, vecino de Oriente, se ha apropiado de la suma de 343 pesos, que ha recibido de los clientes.

—Benito Amaral Castillo, vecino de Salud 63, en su carácter de albacea administrador de los bienes dejados en su fallecimiento por la señorita María del Carmen Morejón y Abella, acusó al doctor César A. Márquez y Messino, vecino de Aguiar 116, a quien se vió en la necesidad de quitarle el poder que le había otorgado como abogado para resolver dichos asuntos, de negarse a devolverle determinados documentos que le fueron entregados, estimando que con ello ha cometido un delito.

—Por estar reclamados fueron detenidos en el día de ayer, Isidro Guitián Godoy y Julio Sanjurjo Rais, que fueron acusados, quedándose en libertad por haber prestado fianza.

Nombrados para la Coruña el Alcalde y los "Tenientes"

LA CORUÑA, enero 30 (A. P.)—El señor Asunsolo, alcalde de la ciudad, y los tenientes alcaldes que fueron nombrados de Real Orden, lo han sido nuevamente por elección, efectuándose ésta de acuerdo con la disposición del Gobierno que suprimió los alcaldes y teniente-alcaldes de Real Orden, en vista de las próximas elecciones generales en España.

NUEVO SUBGOBERNADOR DEL BANCO DE ESPAÑA

MADRID, enero 30 (A. P.)—Ha sido nombrado subgobernador del Banco de España, para cubrir la vacante causada por la muerte del marqués de Cabra, el señor Pedro Pau López, representante actual del Banco de España en el Banco Exterior de Crédito.

El señor Pau es el funcionario más antiguo de la citada institución de crédito.

Atendiendo a las Peticiones de los Consumidores va a ser Suprimido el Consorcio de Abastecimiento de Carne

En la capital de España va a ser erigida una estatua para honrar la memoria del que fué su gran alcalde don Alberto Aguilera, autor de parte de la bella reforma

SE VA A SUPRIMIR AHORA EL CONSORCIO DE ABASTECEDORES DE CARNE DE MADRID

MADRID, enero 30 (AP) El Ministro de Economía, Sr. Rodríguez de Viguri, parece dispuesto a suprimir muchos de los Consorcios que existen en la actualidad, y que fueron formados por el Directorio.

Disuelto ya el Consorcio de los productores de resina de España, se va a disolver igualmente el de abastecedores de carne de Madrid, atendiendo a las peticiones de los consumidores madrileños, que prefieren la libre competencia a que los abastecedores estén unidos.

El Gobierno piensa publicar en breve la modificación de algunas partidas del arancel español, reduciendo unas y aumentando otras, conforme a las necesidades del comercio de importación y de la industria nacional.

Se desconoce todavía cuáles serán las partidas modificadas, pero se cree que serán pocas.

MADRID VA A ERIGIR UNA ESTATUA A DON ALBERTO AGUILERA

MADRID, enero 30. (AP) Esta capital erigirá en breve una estatua para honrar la memoria del que fué su gran alcalde, Alberto Aguilera, autor de parte de la reforma urbana que ha dado a la ciudad aspecto de gran capital.

Aguilera creó el Parque del Oeste, los bulevares, ensanchó la plaza de la Cibeles, la de Neptuno, la glorieta de Bilbao y los Cuatro Caminos, impulsando la erección de estatuas de numerosas grandes figuras nacionales y artísticas. Muchos consideran a Aguilera el creador del Gran Madrid.

El ilustre alcalde murió hace quince años, pues su viuda e hijo viven de los productos de una expendeduría de tabacos que le concedió el Gobierno para su manutención, a pesar de que desde hace mucho tiempo numerosos y sucesivos Gobiernos han estudiado, sin llegar nunca a concederla, la pensión vitalicia que merecen.

El Ayuntamiento ha acordado colocar la estatua en el bulevar que lleva el nombre de Aguilera. Mariano Benlliure la esculpirá.

EL ABC CREE QUE NO HAY MOTIVOS PARA EL RETRAIMIENTO ELECTORAL

MADRID, enero 30. (AP) El diario ABC se ocupa de la actitud abstencionista de algunos sectores de la política española, aconsejando al Gobierno que se mantenga en la misma situación de pulcritud y sinceridad, con respecto a las próximas elecciones, que ya ha anunciado, pero que en manera alguna las suspenda.

El ABC termina diciendo que la abstención comicial de los oposicionistas es una maniobra para evitar el retorno de la normalidad del país, cosa que demostraría que los elementos extremistas no tienen mayoría, sino que son una minoría poco considerable, en comparación con los elementos monárquicos y de orden que hay en España.

POR EL FISCAL DE ESTA AUDIENCIA SE INTERESAN DIEZ AÑOS DE PRESIDIO PARA EL CAJERO DE LA "HERSHEY CORP"

Han sido absueltos por la Audiencia los cinco acusados en la causa seguida por estafa de ciento once mil pesos al Chase National Bank of the City of New York, de Cuba

LA VISTA DE LA APELACION DE «PELIGRO», EL SOLDADO CRIMINAL, SE SUSPENDIO PARA EL DIA ONCE DE FEBRERO

No se celebró ayer, como estaba anunciado, ante la Sala de lo Criminal del Tribunal Supremo, la vista del recurso establecido por el letrado defensor doctor Carlos Reyes, contra la sentencia dictada por la Sala Tercera de lo Criminal de esta Audiencia, que condenó a muerte al soldado José García Díaz (a) «Peligro», como autor del asesinato del chofer Pérez Aquino, de la Empresa «La Aliada».

El acto ha sido señalado, nuevamente, para el día once del próximo mes de febrero.

Dictó sentencia la Audiencia en el sonado proceso por la estafa de $111.000 a The Chase National Bank of the City of New York

Dictó su esperado fallo la Sala Primera de lo Criminal de esta Audiencia, integrada por los magistrados Temístocles Betancourt, Ricardo R. Duval y Agustín Canteñs y del Calvo, en la sonada causa seguida por la estafa de $111.000 a The Chase National Bank of The City of New York, en que fueron acusados el banquero Bernardo León Barker, César Pizarro Morales, Luis Villaescusa Coloma, José Antonio Varela Meitín y Casimiro García Díaz.

De conformidad con lo solicitado por los letrados defensores doctores Felipe González Sarraín y Guillermo Lancís, la sentencia referida absuelve libremente a los procesados.

No estando conforme con la opinión de la mayoría formuló voto particular el presidente del Tribunal licenciado Temístocles Betancourt, estimando que se ha cometido un delito continuado de falsedad en documentos mercantiles, condenando a Barker a tres años de reclusión y a un año, también de reclusión, a Villaescusa, García, Varela Meitín y Pizarro, estimando que, en concepto de responsabilidad civil, deben indemnizar a la entidad bancaria perjudicada, en la suma de $111.000, sufriendo un día de prisión por cada dos pesos cincuenta centavos que de esa cantidad dejen de abonar.

Con esta sentencia son tres ya las que en este proceso se han dictado por la Audiencia, por cuanto, como es sabido, con anterioridad fueron dictadas dos, condenatorias ambas que el Tribunal Supremo, a virtud de recursos del Ministerio Fiscal y de los doctores Sarraín y Roig, casó y anuló, por quebrantamiento de forma.

La acusación fué formulada por el Chase como continuador de The Forein Bankin Corporation of New York.

HAN SIDO ABSUELTOS VARIOS CONOCIDOS LICOREROS DE ESTA PLAZA

La Sala Tercera de lo Criminal de esta Audiencia, integrada por su presidente doctor Francisco Llaca y Argudín, y por los magistrados Gregorio de Llano y Luis León Merconchini, dictó sentencia en la tarde de ayer absolviendo a los licoreros de esta plaza señores Domingo Riveira, Sebastián Medel, Bartolomé Bilbao, Enrique Delgado, Gabriel de Diego, Ramón del Collado y Luis Martínez, representantes de los vinos quinados Gran Vino Faraón, Ovoquina, Doray y San Antonio, quienes fueron acusados del delito de falsificación de marca industrial por la Sociedad Hijos de Antonio Barceló, Sociedad en Comandita, de Málaga España, representante del Gran Vino Faraón por el hecho de usar para la venta de sus productos un frasco de vidrio, liso, sobre el que la Sociedad acusadora tenía registrado en la Oficina Internacional de Berna y había obtenido la protección legal en esta República.

Se basa la sentencia en el hecho de que hace mucho tiempo, con bastante anterioridad a la fecha en que se obtuvo dicha protección legal en Cuba, ya los acusados usaban dichos frascos, por lo que no existía el requisito de originalidad o novedad que exige la Ley.

La defensa de los acusados estuvo a cargo de los letrados Miguel Angel Céspedes, Pedro Herrera Sotolongo y Raúl López Ibáñez.

NOTIFICACIONES PARA HOY EN LA AUDIENCIA

Eduardo Arroyo; César A. Ferrer; Aurelio Baños; Arturo Miró; Luis Castro; Francisco Feliz Ledón; Julián V. Montiel; Arturo del Campo; Isidro Daumy; Francisco R. Ceballos; José Manuel Fernández Gómez; Luis Elías Cerviño; José Ferry Lugo; Salvador Juncadella; Oliverio Senmanat; Gloria García Morales; Alberto Febles; Tomás Vega Gavito; Agustín García Menéndez; Carlos A. Igualada; Guillermo Kessel; Eugenio López de Vivigo; Antonio de la Luz; Octavio Laredo; Francisco de la Luz; Gustavo Manito; Francisco Martínez Valdés; Luis Márquez; Eusebio Pintado; Augusto Maxuel; Enrique Purí; Sergio Ponce; Luis Suárez y García Cáceres; Alfredo Vázquez; Eduardo Valdés Rodríguez y José Valdés.

Urgentes: Antonio Otamendi; Julián Valdés Carrasco; Federico Sonderos; Arturo Merlo; Joaquín M. de Pinillos; Eugenio López de Vivigo; Fernando Udaeta; José Paz; Luis Castro y Guillermo Kessel.

El fiscal de la Audiencia interesa 10 años de Presidio para el cajero de la Hershey Corporation

Ayer tarde formuló escrito de conclusiones provisionales el fiscal de la Audiencia, solicitando diez años de presidio mayor para el procesado Paul Lang, cajero de la «Hershey Corporation», al cual procesado considera responsable de un delito de hurto cualificado por el grave abuso de confianza.

La indemnización a la entidad perjudicada la fija el fiscal en $41.236.28, relatando los hechos en la siguiente forma:

«En fechas que no han podido precisarse, comprendidas en los últimos meses del pasado año, el procesado Paul Land, que estaba empleado como cajero a sueldo en la Hershey Corporation, en Hersney, Partido Judicial de Jaruco, prevaliéndose de la confianza en él depositada, sustrajo de la caja de caudales distintas cantidades de dinero, que en total ascienden a la suma de $41.236.28, las que se apropió; haciendo después falsas anotaciones en los libros, para justificar parte de la inversión de ese dinero, y formulando con fecha ocho de noviembre del expresado pasado año, una denuncia ante la policía Judicial en la que daba cuenta de las distintas sustracciones para hacer ver que en las mismas no había tenido participación alguna».

La Reaparición del Diario de la Marina

CIENFUEGOS, Enero 30.— DIARIO, Habana.

Inusitado alborozo ha causado en esta Perla del Sur la reaparición del DIARIO, al punto que numerosos suscriptores no esperaron el reparto a domicilio que realiza la agencia, sino que fueron personalmente a buscar los periódicos destinados a la venta.

En la calle volaron de manos de los simpáticos muchachos que los pregonan a diario y que en esta ocasión lo hicieron con entusiasmo delirante; con idéntica rapidez se agotó en los estanquillos la edición de hoy.

Obdulio García,

EN PUNTA ALEGRE

PUNTA ALEGRE, Enero 30.— DIARIO, Habana.

Los suscriptores y lectores del DIARIO DE LA MARINA en esta localidad, se muestran jubilosos por la reaparición del decano de la prensa cubana.

El Central «Punta Alegre» continúa moliendo normalmente y el tiempo se muestra propicio para la zafra.

Expósito.

INFORMA EL JEFE DE LA SECRETA A GOBERNACION RESPECTO A ELEMENTOS INDESEABLES DE QUE LIBRARA A CUBA

Gestiones realizadas por el Colegio de Abogados en favor de la libertad del doctor Gabriel Landa y el estudiante Hermida, enfermo este último de cuidado en el Príncipe

Al número de 7176 alcanza la población penal de Cuba, existente hoy en el Presidio Modelo y en las cárceles, de la que 5791 son penados y 1385 son presos, cumpliendo condena en el Presidio Modelo 2832 y en la Cárcel de la Habana 634 junto con 597 presos. Esos son, en globo, los informes aportados a la Secretaría de Gobernación en la minuciosa estadística confeccionada por la Inspección General de Prisiones a cuyo frente se encuentra el doctor José G. Leonard.

Muy curiosos son los detalles de esa estadística, que necesitaría densas columnas para darla a conocer, pero de ese trabajo hemos tomado los que más importan a nuestros lectores.

De los 5791 penados, 131 son mujeres y de los 1385 presos, pertenecen al sexo femenino 17. De aquellos, 378 son españoles y de éstos 75.

Por delitos contra la propiedad extinguen condena 2544 y por delitos contra las personas, los más sobresalientes son: 64 por parricidio, 126 por asesinato, 1058 por homicidio y 5 por infanticidio, todas mujeres estas últimas.

Sabemos que la Secretaría de Gobernación someterá dentro de breve plazo al Ejecutivo Nacional, un plan para ver de disminuir la delincuencia, la que, por cierto, no cuenta con un porcentaje subido en nuestro país.

PETICION DE LOS OBREROS DE BAHIA

El Subsecretario de Gobernación, doctor Zubizarreta, recibio ayer la visita de una comisión de obreros de bahía, que presidía el señor Margarito Iglesias. Demandó la Comisión la pronta solución del problema existente entre los braceros y patronos, con el fin de evitar, como quieren a todo trance, que aumente el malestar entre aquellos.

Como se sabe el laudo que ha de dictar el doctor Sausa de la Vega, miembro de la Comisión de Inteligencia Obrera, referente a las tarifas de jornales y al derecho de gremio, es esperado con afán por parte de las partes contendientes. Se cree que de un momento a otro, la entrante semana, se hará público.

A FAVOR DE LANDA Y HERMIDA

Instando por la libertad del doctor Gabriel Landa y el estudiante Ramón Hermida, presos en el Castillo del Príncipe, y sometidos a la jurisdicción militar, sostuvo conferencia con el doctor Vivanco, el doctor Pablo F. Lavín, Diputado del Colegio de Abogados. Hermida se encuentra enfermo, de bastante cuidado.

EL JEFE DE LA SECRETA, INFORMA

El comandante Trujillo, rindió a Gobernación ayer, diversos informes relacionados con las actividades de elementos ácratas y sediciosos, especialmente de extranjeros procedentes de la Europa Central y Oriental y acordó con el doctor Vivanco el plan definitivo a seguir para librar al país de esos perturbadores.

CINCO DETENIDOS POR INCENDIOS DE CAÑAS

El Supervisor de Yateras, Oriente, comunicó a Gobernación, que han sido detenidos en dicha población Gonzalo Suárez Savón, José Isaac, Eugenio Suárez, Encarnación Centeno, Luciano Arrate y Manuel Molina, acusados de haber incendiado 120 mil arrobas de caña en la finca La Clemencia, del referido término.

Han Conferenciado Ayer Romanones y Don Santiago Alba

Este aprueba la nota de los liberales y ha manifestado que lo esencial es el Parlamento

MADRID, enero 30 (A. P.)— El ex ministro Santiago Alba, que se encuentra en París, ha conferenciado por teléfono con el conde de Romanones, quien le comunicó la nota facilitada el viernes por los liberales. Alba se mostró conforme con la nota, declarando que lo esencial es ir al Parlamento.

Alba ha anunciado que se presentará candidato por Zamora en las próximas elecciones.

Propaganda en el Centro Asturiano

Anoche, en una reunión fraternal y entusiasta, tomaron posesión de sus cargos todos los señores siguientes que integran su nueva Sección de Propaganda:

Presidente, Ignacio García Fernández; V. Presidente, Ramón Valdés Arbulu; y Vocales, Lucio Fuentes Corripio; Alfredo Monjardín Couso; Carlos Fernández Méndez, José Granda González; Bernabé F. Lelrana; Belarmino Llano; Dr. José Antuña Tavio; Juan Alvarez Noriega; David Buznego; Manuel Fernández García; Fermín Suárez Martínez; Benjamín Menéndez García; Ricardo González Granda; Manuel Fernández Blanco; Manuel Rodríguez; Antonio González; Francisco Vicente Castro; Manuel Fernández López; Manuel Romano; Félix Alvarez; Ramón Alvarez; Francisco Villamil; Antonio Méndez Méndez; Aurelio Pedrayes; Félix Aguirre; César Corra; Florentino Alvarez Blanco; Ignacio B. Baizán; José Ferreria Alvarez; Laureano Alvarez; José Villanueva; Joaquín López; Rafael González López; Regino Picó Gutiérrez; Manuel López García; José Notario; Manuel Arnaldo Fernández; Rafael de la Puente; Manuel Junco Tasa; Osvaldo Martínez; Benigno Alvarez; Eloy Suárez; José Sánchez Rodríguez y Severino Revollar.

ANUNCIESE EN EL Diario de la Marina

DE ACUERDO COMPLETO CON ALHUCEMAS, ROMANONES HA VISITADO A BERENGUER CON EL FIN DE SOLICITAR GARANTIAS

Do Melquiades Alvarez está indicado como futuro Jefe del gobierno que se formaría con los constituyentes, en el caso de que el actual gobierno tuviera dificultades

PELIGRO DE LA ABSTENCION PARA LOS POLITICOS

La mayoría de los ayuntamientos de España ha elegido por votación sus tenientes de alcalde y en Madrid se están organizando las mesas para las elecciones próximas

LOS LIBERALES PARTICIPARAN EN LA LUCHA COMICIAL

MADRID, enero 30. (AP) El Conde de Romanones y el Marques de Alhucemas han dado una nota diciendo que irán a las elecciones siempre que por el Gobierno se den garantías de sinceridad electoral, por creer necesario para España en los momentos actuales convocar un Parlamento en el cual pueda pedirse, como lo harán, la convocatoria de unas Cortes Constituyentes.

Se habla en las tertulias políticas de que ni Romanones ni García Prieto aconsejarán a sus amigos el retraimiento, pues siendo enemigos de las Cortes Constituyentes no pueden ver en las futuras que se reunan las dificultades que tienen por su origen a juicio del grupo de los constitucionalistas.

Otros elementos liberales del país dicen que dado caso de que el Gobierno actual tuviera dificultades en su actuación, cosa poco probable, y deseara formarse un gobierno liberal del grupo de constituyentes, está indicado como futuro jefe del Gobierno que se formará, don Melquiades Alvarez, perteciente al grupo reformista.

El Conde de Romanones ha declarado que esta mañana se entrevistó con Berenguer y el ministro Matos, de Gobernación, hablando de elecciones. Dijo que llevó al Presidente su representación y la de otras personalidades, entre ellas el Marqués de Alhucemas, que está identificado con él absolutamente. Añadió que el objeto de la visita había sido, antes de resolver su asistencia a las elecciones, pedir garantías al Gobierno y que los alcaldes de todos los pueblos de España, excepto los de las capitales de provincias, sea de elección y no de nombramiento por real orden.

Preguntado si creía en la celebración de las elecciones, dijo:

«Yo soy creyente y creo todo posible y nada seguro».

En cuanto a la nota del jueves, dada por el Gobierno, manifestó:

«Lo que hacen falta son hechos y no palabras».

Terminó diciendo que había hablado por teléfono con Cambó sobre los problemas electorales.

CORREN PELIGRO MUCHOS POLITICOS SI SE ABSTIENEN

MADRID, enero 30. (AP) La mayoría de los Ayuntamientos de España han elegido por votación sus tenientes alcaldes. Llegan noticias a Madrid de que se están organizando las mesas electorales que se formarán el día de las elecciones; los presidentes de las mesas serán designados por el Gobierno y en ellas habrá interventores de los candidatos que se presenten.

Las mesas electorales se reunirán en los colegios.

Fuera de Madrid y Barcelona, en los demás distritos no se han abstenido todavía de manera oficial los candidatos liberales ni tampoco los constitucionalistas ni los albistas.

Los distritos electorales provinciales son difíciles de dejar en manos de otros candidatos y esto causará a muchos diputados molestias graves en las futuras elecciones. La elección de otro candidato, por causa de la abstención, puede ser causa de que el elegido se haga persona grata al distrito, cosa que probablemente le daría la reelección en otros comicios.

Además, aunque los grupos republicanos y socialistas organizados se abstengan, nunca faltarán independientes en estas doctrinas que se presenten candidatos, cosa que haría posible la oposición al Gobierno, con lo que el efecto que se busca por los constitucionalistas sería nulo.

UNA INSPECCION EN EL MUNICIPIO DE ESTA CIUDAD

No ha logrado el Estado el reintegro de las sumas adelantadas a dicha entidad

El Municipio de la Habana, próximo a desaparecer, a virtud de la reforma de la Constitución que lo convierte en Distrito Central, el que comenzará a funcionar el próximo 24 de Febrero, será muy pronto fiscalizado. Ayer el Secretario de Gobernación, doctor José Clemente Vivanco, dictó resolución disponiendo que por los funcionarios del Ramo, señores José F. Peñalver Valdés y José Argüelles Leal, se gire una visita a ese Centro,al objeto de que se practique una investigación sobre sus gastos e ingresos y determinen si en los pagos de las distintas obligaciones que figuran en su presupuesto, se han llenado todos los requisitos legales pertinentes y para que examinen libros, cuentas y demás antecedentes relacionados con la Hacienda Municipal, dando cuenta a la Superioridad.

LOS REPUBLICANOS CATALANES NO PARTICIPARAN EN LAS ELECCIONES

BARCELONA, enero 30 (A. P.)—Los directores del Partido Republicano Catalán anuncian que no participarán en las próximas elecciones, agregando que esperan que todos los republicanos de España acuerden lo mismo.

VIAJE RAPIDO Y SEGURO

Habana—Sta. Clara—Habana

Por los Expresos del DIARIO DE LA MARINA

Salida de la Habana:
9 DE LA MAÑANA
«LA MARINA», por T. Rey

Salida de Santa Clara:
6 de la tarde
(Café «El Artesano»)

3.50 por persona.

Para más informes:
Sr. BARANDALLA
Telf. M-8787.—Habana.

POSTALES ESPAÑOLAS

En provecho de...

Por C. CABAL

Y de las algaradas de estos días quién ha salido ganando? Aun no están liquidadas totalmente estas desconcertantes algaradas; aun siguen las detenciones; aun quedan varios cabos por atar... Todos cuantos se llegan a una cárcel para visitar un preso, tornan diciendo lo mismo:

—Aquello, más que una cárcel, parece "una romería"..!

La vida en la ciudad ya está calmada; ya todo recobró su ritmo propio de afanosidad fecunda. Bajo la superficie, sin embargo, aun corre alguna vena de inquietud. Junto con las detenciones, sigue también el rumorcillo terco que profetiza el resurgir del mal. Se habla en este momento de una crisis que tendiera a conjurarlo, dando al gobierno caracteres fuertes, cuya sola presencia ya bastara para atajar rebeliones.

—Sí que se habla de crisis, es exacto—aseguran los periódicos—. Lo que en cambio no es exacto es que piense el gobierno en plantearla...

No hay que fiarse mucho, a pesar de ello, en esta seguridad. Son personas que "saben lo que dicen", las que hablan de este propósito de sumar varios nombres al gobierno, que a la vez que refuercen su prestigio, den nervio a su decisión.

El comentario inglés a los sucesos que acaban de producirse, no era nada favorable para los hombres que nos rigen hoy. Son demasiado débiles—decían—. Han dado demasiadas libertades a los fomentadores del desorden, sin darles a la vez la sensación de que sabrían contenerlos, en cuanto las quisieran pervertir. Parece, por otra parte, que están las elecciones generales a la vuelta de la esquina, y no hay que olvidar que en ellas las garantías constitucionales son plenamente intangibles. Entonces, la impresión de autoridad que logre por sí misma acatamiento, no pueden darla las tropas, han de darla los hombres de Madrid.

Y entonces podrá saberse de una manera clara y positiva quién ha salido ganando con estas susodichas algaradas. El tono de comunismo que tan estultamente se les dió, ha provocado en la nación entera una reacción enérgica contra todas las doctrinas que más o menos insidiosamente puedan desembocar en el desorden. Ya hay "juntas" en todas partes que están aprovechando esta corriente, y organizando estos medios; ya hay juntas que empezaron ayer mismo, y que al hablarle al comunismo hoy, para que sepa que existen, se hace ya esta advertencia fulminante:

—Primeramente somos el derecho, y luego, somos la fuerza...

Hay una reacción indiscutible contra todo programa de anarquía que "hoy" se intente imponer a la nación. En las probables elecciones próximas habremos de saber su contenido, de compensar su eficacia, y de ver si en las luchas de estos días ganó España o ganó el rey.

Alamac
HOTEL

Broadway and 71st. Street.
NEW YORK

Donde el Sr. ANTONIO AGUERO (Tonny) se halla, como de costumbre, recibiendo y atendiendo a sus numerosos amigos de Cuba.

El edificio del HOTEL ALAMAC es único en su clase, a prueba de incendios, amueblado con lujo y comodidad, con BAÑO y DUCHA en todos los cuartos, cocina criolla y un ambiente y trato individual como sólo pueden conseguirse en el propio hogar.

En el piso tercero se hallan instaladas las oficinas y el salón de lectura del DIARIO DE LA MARINA abierto todo el día para comodidad y recreo de los huéspedes cubanos. Nuestros intérpretes estarán en la estación o en los muelles a la llegada de todos los trenes y vapores. Para más detalles, reservaciones etc. diríjanse a:

Antonio Agüero
Gerente Hispano.

Hotel Alamac
Cable: Alamacotel.
Broadway y 71st. Street.
New York

M.E.C.D. 2016

DIARIO DE LA MARINA

FUNDADO EN 1832

Dirigido hasta 1919 por D. Nicolás Rivero y Muñiz

Editado por la Compañía DIARIO DE LA MARINA (S. A.) cuyo programa consiste en la defensa de los intereses generales y permanentes de la Nación cubana, de los especiales de la Colonia española establecida en la misma y de la unión y armonía entre los diversos elementos que conviven en el País.— Art. 1o. de los Estatutos

PRECIOS DE SUSCRIPCION AL DIARIO DE LA MARINA

Habana y Provincias

Mes . . . $ 1.50
Trimestre . . . " 4.20
Semestre . . . " 8.00
Año . . . . . " 15.00

Extranjero

Trimestre . . . $ 5.00
Semestre . . . " 9.50
Año . . . . . " 18.00

Edición Dominical (Para el extranjero solamente)

Semestre . . . $ 3.00
Año . . . . . " 5.00

OFICINAS:

Habana, Prado 103.

New York, 516 Fifth Ave.

TELEFONOS

Redacción, Administración, Quejas, etc. (Centro Privado . . M. 7911
Imprenta M-9665
Máquinas M. 3450
A. Clasificados A-3333
Radio M-7714

KATIPUNAN

Por ANTONIO ESCOBAR

ESTA palabra nada sorprenderá a la gente moza; pero no a la vieja, y "consagrada por el uso" —como dice el estudiante Grantaire en **Los Miserables,** de Víctor Hugo— que recuerde el alzamiento de los filipinos contra la soberanía de España en los últimos años del siglo pasado.

El **Katipúnan** —con acento en la u— era una sociedad, o hermandad nacionalista secreta fundada en Filipinas por Antonio Bonifacio para trabajar por la independencia del Archipiélago; sociedad de la cual salió el movimiento revolucionario contra la Metrópoli y después la guerra de tres años contra los E. U. —1899 a 1901— en la cual aquellos insulares se cubrieron de gloria y esta república hizo un papel odioso.

Ha surgido allí ahora un nacionalismo nuevo (en lengua tagala: **Bagong Katipúnam**) fundado por un notable político, Manuel Rojas, Presidente de la Cámara de Representantes. Este movimiento cuenta con el apoyo de los políticos mas influyentes, entre ellos Sergio Osmena, Presidente interino del Senado, y en la ausencia de Quezón, jefe del partido nacionalista-consolidado; y además se han adherido los demócratas, que forman hoy el partido de oposición.

El comercio filipino y los armadores de barcos también aprueban este movimiento, por tener en su programa la adopción de medidas que restringen la importación de artículos que puedan producirse en el Archipiélago.

No se trata de prepararse para apelar a las armas que fué lo que hizo el primer **Katipúnam;** Rojas no ha hecho alusión alguna a eso; pero, en todo lo demás, ha copiado los principios básicos de aquel **Katipúnam** e intenta adaptarlos a las condiciones modernas. Ha organizado una sociedad secreta que ejercerá acción en todo el Archipiélago. Los afiliados, en su juramento, se obligan a trabajar por la idea de "Filipinas para los filipinos".

Al **New York Times** le dicen de Manila que esta creación del tercer Katipúnam no es más que una maniobra del Sr. Rojas para asegurar el poder de éste en el caso de que se retiren Osmeña o Quezón; pero el corresponsal no entra en detalles, no sabemos de que retirada se trata. Lo importante es que el pueblo filipino ha acogido con favor ese movimiento por lo que tiene de manifestación nacionalista; con esto se afirma, una vez más, que se quiere la independencia.

Aquel pueblo la pide desde hace treinta años y la obtendrá; sin duda alguna, más o menos tarde. En ese período se ha preparado para ella, gracias al sabio régimen político americano, el más liberal —acaso el único liberal— de Asia, muy superior al que la Gran Bretaña tiene en la India y al del Japón, que es una monarquía constitucional, pero con resabios autoritarios.

En Filipinas hay dos Cámaras libremente elegidas y compuestas exclusivamente de hijos del país. También lo son los Jueces —con excepción de dos— los Fiscales y 4 de los 9 Magistrados del Tribunal Supremo; y el Presidente de éste.

De los 6 Ministros, a Secretarios del Gobernador General, 5 son filipinos; de los empleados administrativos que pasan de 19 mil, sólo 484 son americanos y los más de ellos peritos, de imposible substitución En conjunto, incluyendo todos los ramos y todas las categorías, sólo el 1½ por 100 del personal que cobra del Estado es americano.

Datos elocuentes: cuando el año 3 los Estados Unidos izaron allí su bandera, se gastaban en Instrucción Pública, en un Archipiélago con algunos millones de habitantes, 2 millones de pesos anuales; el año 25, se han gastado **12** millones 700 mil dollars.

—La Legislatura de Filipinas —dijo el Presidente Cooligde en un Mensaje al Congreso— tiene mayores atribuciones que las de nuestros Estados.

Los filipinos han aprendido a hacer uso de la libertad de imprenta y de los derechos de reunión y asociación. Han adquirido en hábito de discutir los asuntos públicos. Han producido hombres de Estado tan cultos y tan hábiles como los de las naciones adelantadas de América y de Europa.

Los americanos, al escamotearle a aquel pueblo la independencia que le habían prometido, le hicieron, sin quererlo, un gran servicio; porque, como la independencia no vendrá por obra de la fuerza, sino que será un cambio pacífico de bandera, no se cotizaran en la vida pública los hombres de acción y de proezas militares, si no los de capacidad política.

—Nueva York, 5 de Enero.

LAS PAREJAS DEL ESTELAR LLEGARON IGUALES A 28

Y a los veintiún días justos y reajustados resucitamos. Y en el Jai-Alai todos enchantereuses de la vida de la emoción; la cuadra do vibra y canta la demencia de las multitudes, animada y bulliciosa, por fuera; por dentro, delirante y vocinglera; todo igual; parecía que fuera ayer el día en que nos clausuraron, clausuramiento que la Cuadra padeció también, ya que don Tuntankamen y su familia habían montado allí el «catre» para dormir el sueño de los justos egipcios, por los siglos; haciendo del frontón una nueva pirámide de los tipos legendarios. Pero los fanáticos, entrándole a pedradas a don Tuntankamen y a la pirámide, acabaron con la pirámide y con el príncipe ya durmiente, que salió dando la mar de sánsara Concordia «pabajo». Ellos, pues, abrieron antes que nosotros, mientras que nosotros no pudimos llegar a tomar el moka de «ya está el café», que decimos los clásicos amantes del gran deporte.

Por fin que llegamos; que saludamos como los soldados de Muselino; que tomamos asiento en la curil que por derecho propio allí tenemos, y lo suficiente a tiempo para concurrir al peloteo del primero del viernes, día de moda, hora de esplendor en Concordia; hora que prolongaron jugando un buen partido los blancos, Creus y Solá, contra los azules, Ochoa y Arrondo; partido que, aunque bravamente debatido no hubo más que aproximaciones de empate, que si no se cobran se aplauden; ya que en el peloteo se afanaron los blancos por no permitir la entrada de las narices al empate, y por que la metiera de los azules, ganando los blancos y los azules quedando en la alarmante de veintidós. Un buen prólogo. Boletos a $4.20. Después se llevó la quiniela Ugalde, pagando con $4.20; y la combinada: Ugalde y Aguiar, pagando con $20.00.

Y a otra cosa, que produzca más, porque lo anterior no produció ni un quilo; al estelar, partido que había solviantado un tanto cuanto los espíritus, por que en su debate, entraban las cestas, a veces elocuentes, de los blancos, Segundo y Casaliz, el calvo con el pelo de la ocasión y las de los azules, Hernando y Mateo. Y la verdad, la cosa comienza serena y solemnemente; pero cierra con un final verdaderamente espeluznante, del que aun se oyen los ayes lastimeros de los chalecos. Cuatro tantos mediocres y un empate en dos; racha bien peloteada bien por los azules y contra de los blancos muy buena para repetición de la confusión numérica en siete. Comienza el calvario; Segundo, hace y deshace desde sus cuadros, en un portento, y Casaliz, pega como Gutiérrez; y los dos cargando como la caballería, abruman y desorientan a los dos azules, que andan a gatas por la cancha; la ventaja blanca es de siete tantos, casi siempre de seis. Pero reajustado Hernando, que había andado desacertado, y levantando el espíritu Mateo, las distancias se acortan y en la decena de las grandes tragedias, el público, demente y desarbolado, aplaude un empate en 26 de los que aturden. Expectación. Los blancos hacen 28 y los azules repiten la confusión babélica con otro empate. La gente lagrimea y gime. Y con dos tantos soberbios lo ganan los azules. El asombro en todo Damasco. Nadie se entiende. Casaliz, que fué el que mejor peloteó, se había agotado y su descomposición causó no poca extrañeza.

Cosas de la pelota. Boletos a $3.20. Boletos de la segunda quiniela, rencilla: Segundo pagando con $4.60 y la combinada: Segundo y Arana, pagando con $8.00.

Y cestean el final, los blancos Oscar y Abando, contra los azules Millán y Aristondo. Y de calle, absolutamente de calle, por los dos blancos, pues Oscar sacó fino y atacó bien y el Pequeño, que ya está pasao como tal, se desplegó en los cuadros de la trasera en defensor y en maestro; de los dos azules nadie; Millán un millón de errores y pifias y Aristondo, peloteando con ese peloteo que tiene don Ramón para los días grises, peloteo que los fanáticos llaman neurasténico. Los azules quedaron en el tanto 22. Silbó el afilador de las gradas. Boletos a $4.80.

Hoy, gran trío y gran pareja; Irigoyen y Eusebio, contra Arana, Gutiérrez y Aristondo.

Fernando RIVERO.

EL EQUIPO CAMPEON NACIONAL DE FUTBOL SE AFIANZA EN EL PRIMER LUGAR DE LA CONTIENDA BALOMPEDICA DE S. DE CUBA

De la primera vuelta falta celebrar un juego entre los eternos rivales Diablos Rojos y Deportivo Español. Estos han ganado los dos juegos que han efectuado. Detalles de la gran justa

El Campeonato Provincial de Oriente que discuten los distintos clubs afiliados al organismo balompédico oriental, ha entrado en una fase de sumo interés tras las primeras de cambio entre los más significados candidatos a la conquista del título.

Los cuatro conjuntos que participan en la justa han salido ya a la arena, algunos de ellos por dos veces. El Español, en sus dos salidas ha obtenido otras tantas victorias, siendo la primera sobre el equipo más flojo y la segunda sobre el más fuerte rival. Fáltale pues, a los rojos deportivistas su match de la primera vuelta contra el Almeida.

El once que representa al central azucarero del mismo nombre, causó una pobre impresión en su primer juego, que perdió con el Dolores por un goal a cero, librándose de un resultado menos honroso, debido a la poca fortuna con que actuó en ese juego el conjunto dolorino.

Visto ya en acción los conjuntos mencionados, no cabe dudar en que los muchachos que lograron atrapar para Oriente, el más preciado galardón del futbolismo cubano, volverán a repetir este año, por lo menos, en el campeonato provincial. Sin embargo no puede predecirse de forma terminante el triunfo españolista, pues el Dolores es un equipo que no se amilana por una derrota más o menos y hasta que se juegue el último match de los "eternos rivales" nada podrá asegurarse. Además no se puede creer que Rafael López, alma mater de los Diablos Rojos de Almeida, trate de saciar su sed de conquista con el equipito tan modesto que presentó al Dolores últimamente.

Tendremos que esperar a que se vayan desarrollando los acontecimientos y ver quien es quien, en la arena balompédica oriental.

Resultado de los juegos:

Enero 11.
Deportivo Español 7
Juventud Asturiana 0
Enero 18.
Dolores F. C. 1
Deportivo Almeida 0
Enero 25.
Deportivo Español 1
Dolores F. C. 0

Faltan tres juegos para finalizar la primera vuelta y son los siguientes:

Febrero 1: Deportivo Almeida vs. Juventud Asturiana en Santiago de Cuba; febrero 8: Deportivo Español y Deportivo Almeida, en el central Almeida y el mismo dia 8 en Santiago de Cuba jugarán Juventud Asturiana y Dolores, terminándose la primera vuelta.

ESTADO DE LOS CLUBS

	J.	G.	P.	Gf.	Ge.	P.
D. Español . . .	2	2	0	0	8	0	6
Dolores F. C. .	2	1	1	0	1	1	4
D. Almeida . .	1	0	1	0	0	1	1
J. Asturiana. .	1	0	1	0	0	7	1

Anotadores:
Rodríguez, Deportivo Español. 3 goals.
González, Deportivo Español. 3 golas.
Ojea, Deportivo Español, 1 goal.
Martínez, Dolores F. C., 1 goal.

El equipo que presentaron los Campeones Nacionales en ambos encuentros fué el siguiente:

Chaira, Borrazás, Varela, Averastury, Marassa, Bolero, Victor, Rodríguez, Ojea, González y Delmonte.

El Dolores presentó en el primer partido el siguiente conjunto: Canto Pérez, Gómez, Chorens, Caveda, Mascota, San Emeterio, Peruco, Regojo, Martínez, y Cotelo.

En el segundo partido o sea contra el Español, formó Justiz en lugar de Chorens y el Noy en lugar de Peruco.

La Juventud Asturiana ha reforzado su equipo con Abella y Pelón y en breve llegarán dos equipiers más para redondear el conjunto. Los Diablos Rojos importaron de la capital a Tribilín, Tallet y Fernández, este último que jugó en el Covadonga y la Juventud Asturiana de medio ala derecha.

El próximo domingo juegan Juventud Asturiana y Almeida y ambos tratarán de salir del frío sótano. El match se celebrará en Santiago y nada tendría de particular, que los almeidistas que piensan coger los mangos bajitos, salieran por la puerta de los perdedores.

El interés máximo de la primera vuelta está concentrado en el juego que el dia 8 de febrero próximo celebrarán los Diablos Rojos y Deportivo Español, que se llevará a efecto en el campo de los primeros ubicado en el central Almeida, a unas tres horas de Santiago.

Con ese encuentro termina la primera vuelta.

Martín VELOZ.

MANUEL QUINTERO GANO POR LA VIA DEL K. O. AL FLORIDANO WELLONS

MIAMI, enero 30. (AP.) — Manuel Quintero, de 147 libras, de Tampa, noqueó anoche a Cliff Wellons, 144, de Hollywood, Fla., en el séptimo round de su match a diez.

TOPICOS FUTBOLISTICOS

NOTICIAS Y COMENTARIOS

Tres interesantes partidos se efectuarán el domingo en el gran Campo Polar. Como número de atracción jugarán los equipos Bella Vista del Uruguay y Juventud Asturiana de La Habana

UN IRLANDES JUGARA EN LA «JUVENTUD ASTURIANA»

(Por PETER)

Al comentar días pasados la actuación del árbitro Pelegrín Pérez, en las columnas de nuestro colega «Información», dijimos que el único lunar que había tenido en su arbitraje era el de haber expulsado del campo al jugador Lamas, del Bella Vista.

Tal vez nuestros lectores no esten enterados del asunto. Por eso vamos a publicarlo:

En el match de Real Iberia y Bella Vista, un jugador del primero de los equipos, al ver el papel tan desairado que estaban haciendo, perdió los estribos y en un tette-a-tette que tuvo con el jugador visitante le propinó una galleta. Un gesto tan antideportivo, que ni siquiera los parciales se ocultaron para manifestar su desagrado.

En descargo del jugador del patio, aceptamos que Lamas le haya propinado una patada, pero en el balompié, una patada se castiga con un free-kick y una galleta con la expulsión del campo, como primera providencia.

Quiere esto decir que cuando a uno le dan una patada, se procura luego desquitarse con otra. Esto no debiéramos decirlo por el poco sportsmanship que la frase encierra, pero nadie nos discutirá que es preferible mil veces a la actitud que adoptan aquellos que no saben controlarse.

Para el equipo «Bella Vista» será una satisfacción el ver que el Comité Directivo de la Federación de Futbol de la Habana, adoptó en su última reunión ordinaria, descalificar por un mes al jugador Gonzalo Lorenzo Codesino, del Real Iberia, y multar además, a esta sociedad, en $25.00, de acuerdo con lo que dispone nuestra Tabla de Castigos.

Y decimos lo de satisfacción porque se demuestra, oficialmente, que no hubo motivo para echar del campo el día 25 a Pedro Lamas.

Téngalo en cuenta el amigo Pelegrín.

Para el día 5 de febrero se ha citado a Asamblea ordinaria y extraordinaria, en segunda convocatoria. Hay muchos asuntos que tratar, y algunos de gran importancia, pero los Presidentes de Clubs, ahora como siempre, no marchan de acuerdo en casi nada.

El «Vélez Sársfield», equipo argentino formado por destacadas figuras de futbol de ese país, y que estuvo recientemente en la Habana cablegrafía desde México, donde se encuentra, pidiendo las fechas del 15 y 17 de Febrero. Será este uno de los asuntos a tratar en la próxima Asamblea de Presidentes.

Ustedes verán que todavía vamos a ver jugar aquí, en la Habana, a los argentinos contra los uruguayos. ¿Será verdad tanta belleza?

La Juventud Asturiana ha dado de baja a Romualdo Castillo Núñez y el Catalunya Sport Club a Domingo Ors, Amador Fernández Sirgo y José Maneiro Solla. Este último fué dado de alta en Enero 7.

Mariano Manzanero Quiroga y Jesús Gironella Fortuny son las nuevas adquisiciones del Catalunya para el próximo Campeonato.

El Real Iberia fichó al jugador Anastasio Gutiérrez Revuelta.

Y la Juventud Asturiana pidió la inscripción del jugador George P. Feaver, que debe ser el irlandés de que hablaba ayer el periódico «Información».

Este jugador alineará en el match del domingo contra el «Bella Vista», del Uruguay.

El próximo domingo se registrará un entradón en el Campo Polar, pues el programa está lleno de atractivos y como número final, figura ese gran encuentro que pedimos hace algunos días.

Después del empate registrado en el Stadium de La Tropical, por los Olimpistas, hay la impresión de que el equipo asturiano, bien reforzado y mejor entrenado, volverá a repetir su hazaña de ganarle a los uruguayos.

El domingo jugarán también Olimpia y Fortuna y Real Iberia y Centro Gallego.

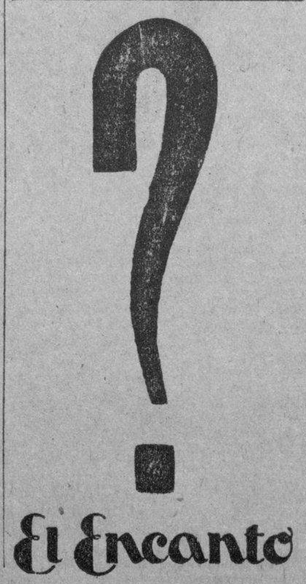

Los Elevens del Dependientes y Cadetes Juegan Mañana en el Vedado Tennis Club

Ambos conjuntos parecen hallarse en forma bastante aceptable y deben dar un game.—El lunes se reúne la Federación de basket.— Aguilera a la Guay.

(POR GALIANA)

Como dijimos ayer, mañana domingo tendrá lugar en los terrenos del Vedado Tennis el match de reapertura de la temporada junior de futbol, celebrándose en el ground azul el encuentro de los negri-rojos del Dependientes con los Cadetes del Morro.

El choque promete resultar de interés y como de su resultado depende en mucho que el Dependientes continúe luchando o no por el éxito final, podemos esperar un encuentro movido. El Dependientes no ha dejado de practicar en ningún momento y tiene su eleven en excelentes condiciones y los Cadetes, después de su demostración en Camagüey, están convencidos de que nada podrá arrebatarles el triunfo. El juego comenzará a las tres en punto de la tarde y tendrá como árbitro a Raúl Argüelles. cuya eficiencia en el puesto es de todos conocida.

BASKET BALL

Sobre basket ball podemos decir lo siguiente:

La Federación se reunirá el lunes próximo y acordará la fecha de comienzo del campeonato, que puede ser cualquier día de esa semana o el lunes 9 de febrero.

En el campeonato se espera que compitan los fives del Vedado, Vibora Tennis, que llevará como coach al veterano Serafín Cumbraus; Ferroviario, que presentará su conjunto del campeonato de novicios reforzado con Azcárate y Killán; el Teléfonos, que se reforzará con Casas; el Habana Yacht Club, que se hará representar por su poderoso conjunto del año pasado, y el team de los Jóvenes Cristianos, que llevará a todos los juniors ligados a los veteranos Sorsoro Zudaire, Julio Fernández y Shorty Gil.

Entre las distintas cosas que deben resolverse en esa junta del lunes es la forma en que se celebrará el campeonato, y creemos que es opinión de varios delegados que la justa se desarrolle en dos vueltas, y no por eliminación como ha sucedido en el campeonato de novicios.

El nombramiento de los oficiales es cosa fácil, pues se espera que los cargos sean desempeñados otra vez por Portell Vilá, Paco Brú, Paco Muñoz y Joaquín Valdés Ortas y el precio de entradas nos suponemos que no pasará de veinte centavos.

El floor será el del Vedado Tennis y se jugará probablemente tres veces por semana, a saber: lunes, miércoles y viernes.

AGUILERA A LA GUAY

Miguel Aguilera, veterano player all-around de los Bolshevikes del Loma y miembro del equipo Cuba que nos representó en los últimos Juegos Deportivos Centro-Americanos, ha firmado para competir en el futuro por la Asociación Cristiana de Jóvenes.

Con esta adquisición, la veterana entidad de la calle de Egido, que está reorganizando su equipo de baseball para el próximo campeonato de la Liga Nacional, y que espera presentar un fuerte conjunto, ha logrado completar la famosa batería Pedrito Ruiz-Miguel Aguilera que tantos éxitos logró mientras figuró en el equipo bolshevike. Ambos atletas habían quedado libres hace semanas al separarse el Loma Tennis de la Unión Atlética de Amateurs.

Es muy temprano para discutir si la entrada de Aguilera contribuirá a que la Y. M. C. A. presente un equipo championable en la próxima temporada de baseball, pero puede asegurar que la experiencia, pimienta y habilidad del valioso player ayudará en mucho a los muchachos de Egido 12 hacer un mejor papel que en la pasada season.

Aguilera conoce admirablemente a los mejores bateadores de la Liga Nacional y podrá resultar un ayudante eficaz cada vez que actúe detrás del home plate. Esto sin contar que servirá para sacarle mejor partido a los pitchers jóvenes que presentaron los Cristianos en el pasado campeonato.

SELECCIONES COMPRIMIDAS DE SALVATOR

Favorit II luce fácil ganador. No olviden que las condiciones especiales de la pista, metieron tercero a Stern Chase en su última. Los demás aspirantes, Sweet Lacruse, Timekeeper, Owl y Lothario son pencos. Snelboc, aunque bueno, aún no ha mostrado forma que embulle a jugarle.

Otto se destaca por su última, aunque en el Norte no inventó la pólvora. Rock Thorn es veloz, y Skipaway así como Thomas Patrick tienen probabilidades, aunque el fanático no lo crea. Jack Crain es de calidad, aunque de distancia más larga.

Campanini es con mucho el mejor; pareciendo un robo si un caballo algo lisiado puede serlo, Photo-3 Star y John Speed son los contrarios más peligrosos, por su posición interior. Flying Start, Icarus y Sun Dance difícilmente.

Carrera mala en extremo. Presidente Seth lo considero el mejor, pero ignoro su forma. Antha S. Morvlon, Bye O-Bay, Frank Light, Scotland Girl, Red Bank y Baska aspiran todos.

Netie Pebbles, Romany Baw y Film tiene cada cual sus partidarios. Jimmy Jingle y Smooth no carecerán de los suyos. Los mismos Patricia Ann y Guilder no pueden descartarse del todo. Es una justa de árnica y sal fumante.

Darkayress, Josephine y Bushman son los tres ases de esta competencia. Entre ellos está la victoria. Flying Zeno, Magic Flute y Ruth Marie parecen un tanto inferior.

Shasta Grafton luce muy por encima de estos adversarios. Si arranca bien debe ganar. Lady Viola, Shastas Love y Elizabeth son los contrarios más fuertes. Jane Rinehart y Thistle Jean difícimente podrán batir a las anteriores.

Habana-Madrid

PROGRAMA OFICIAL PARA LA FUNCION DEL 31 DE ENERO A LAS TRES DE LA TARDE

PRIMER PARTIDO a 25 tantos: José y José Mary, blancos, contra Ochoa y Buendía menor, azules. A sacar blancos del 14 y azules del 14 y medio.

PRIMERA QUINIELA a 6 tantos, a sacar del 14: Bernal, Pastrana, Buendía menor, José Luis, Montes mayor, Emilio.

SEGUNDO PARTIDO a 35 tantos: Antonio y Gayarre, blancos, contra Sarmiento y Epifanio, azules. A sacar blancos del 14 y medio y azules del 14.

SEGUNDA QUINIELA a 6 tantos, a sacar del 14: Ibarlucea, Sarmiento, Antonio, Gayarre, Labat mayor, Epifanio.

TERCER PARTIDO a 35 tantos: Emilio y José Luis, blancos, contra Guillermo y Labat myor, azules A sacar blancos del 14 y azules del 14 y medio.

CONVOCATORIA

"EL SOL DE AMERICA", Asociación Mutua de Crédito y Ahorro y Pensiones para la Vejez, cita por este medio a todos sus asociados y personas que se interesen en lo mismo, para que presencien la amortización correspondiente al día de la fecha, que se efectuará en los salones de la ASOCIACION DE DEPENDIENTES DEL COMERCIO DE LA HABANA, de 5 a 6 de la tarde.

Habana, 31 de Enero de 1931.

Santiago González Barredo, Director General.

Juan Alvarado Moreno, Presidente.

RADIO Y ELECTRICIDAD

A CARGO DE ALBERTO GIRO

TRASMISIONES PARA HOY

Estación C M W
588 Kc. 510 M.
12 m.: Programa Radio Victor.
6.30 p. m.: Hora del Teatro Criollo a cargo de Otero y Sevilla.
7.30 p. m.: Programas Comerciales.
9 p. m.: Concierto por el Grupo de Arte Elegante.
10 p. m.: Mosaico Comercial.

Estación C M C R
1285 Kc. 233.4 M.
Trasmitirá de 3 a 5 p. m. un programa de música selecta.

Estación C M B L
1500 Kc. 199.9 M.
De 2 a 4 p. m.: Programa variado.
8.30 p. m.: Programa español ofrecido por los establecimientos clientes de La Yaquita.
11 p. m.: Buenas noches.

Estación C M B C
955 Kc. 313.8 M.
De 1 a 2 p. m.: Hora Linares Hernández. Programa de música española.
De 2 a 3 p. m.: Hora Comercial. Programa de música variada.

Estación C M B Z
1010 Kc. 296 M.
De 9 a 10 a. m.: Selecto programa de música variada.
De 3 a 5 p. m.: Hora Radio Victor. Selecto programa de música variada.
De 6 a 7 p. m.: Hora Comercial. Música variada.
De 8 a 9 p. m.: Hora Radio Victor. Programa a cargo de la soprano señorita Rosario García Orellana, tomando parte el popular cantante señor Guyon.
De 9 a 10 p. m.: Música selecta.

Estación W L W
700 Kc. 428 M.
Cincinnati, Ohio.
6.45 p. m.: Lowell Thomas (NBC).
7 p. m.: Amos 'n' Andy (NBC).
7.15 p. m.: Tastyeast Jesters (NBC).
7.30 p. m.: The Crosley Saturday Knights (WLW to WGBS and KQV).
8.30 p. m.: Fuller Man (NBC).
9 p. m.: Old Gold Character Roading (WOR).
9.15 p. m.: Variety. Programa como sigue:
1—Mountain Boys: Aincha Coming Out Tonight.
2—Fiddlers: You Gotta See Mama.
3—Yodeler: My Little Lady.
4—Mountain Boys: Drifting Back to Dreamland.
5—Fiddlers: Haste To the Wedding.
6—Yodeler: Turnip Greens.
9.30 p. m.: Vapex Musical Doctors (NBC).
10 p. m.: Isham Jones y su Orquesta.
10.30 p. m.: Clara Lu and Em (NBC).
10.45 p. m.: Bob Newhall. Noticias deportivas
11.02 p. m.: King Edward Cigar Band, con este programa:
1—No Foolin.
2—Rollin Down the River.
3—Piano Duo: Twelfth Street Rag.
4—Blues Singer: Falling in Love Again
5—Lucky Seven.
6—The Wedding in the Ark.
7—Southern Cuarteto: Lord I Can't Turn Back.
8—Readin Ritin Rhythm.
9—Love Me Or Leave Me.
10—Love Comes Only Once in a Lifetime.
11—Piano duo: Whispering.
12—The Kings Horses and the Kings Men.
13—Tenor: Crying Myself to Sleep.
14—Xylophone: Flapperette.
15—Truly.
16—Southern Cuarteto: Memories of You.
17—She's a Very Good Friend of Mine.
18—Blues Singer: Gotta Feelin For You.
19—Tenor: Lady Play Your Mandolin.
20—Tenor: When the Organ Played at Twilight.
21—Singing in the Rain.
22—Little Did I Know.
23—Song of the Navy.
12 m.: Greystone Ballroom Orchestra.
12.30 a. m.: The Doodlesockers.
Acordión y guitarra: I'm In the Market For You.
Vocal Trio: Don't Leave Your Little Blackbird Blue.
Guitarra: Rose in the Bud.
Vocal Trio: Sweet Georgia Brown.
My Love For You.
Solo: If I Could Be With You.
Ten Tyck: Parody.
Acordeón solo: Jumpin Jack.
Vocal Trio: And Then Your Kips Met Mine.
Acordeón y guitarra: Never Swat a Fly.
1 a. m.: Castle Farm Orquesta.
1.30 a. m.: St. Nicholas Plaza Orquesta.
2 a. m.: Buenas noches.

Estación W E A F
660 Kc. 454.3 M.
Llavé de la Cadena Roja, New York.
7.30 p. m.: Programa Radiotron.
1—One Alone, de The Desert Song. De Romberg.
(Orquesta with Harold van Emgurh, vocalist).
2—O Ya Ya. Marakoff.
3—The Little Things in Life. Berlin.
Orquesta with Welcome Lewis, contralto.
4—Selections from Hit the Deck. De Youmans.
9 p. m.: Concierto General Electric, a cargo de la Orquesta Sinfónica que dirige el maestro Walter Damrosch, con este programa:
1—Marche Joyeuse. Chabrier.
2—First Movement, de Symphony No. 6, in B minor (Pathetique). Tschaikowsky.
3—Bolero. Ravel.
4—Dance of the Sylphs. Berlioz.
5—Scarf Dance. Chaminade.
6—Finale de Symphony No. 5, in B Flat. Glazounow.
11 p. m.: Los Trovadores de la Luna, con este programa:
Can This Be Love?, from Fine and Dandy. Swift. Tenor solo, Lannie Ross.
La Lisonjera. Chaminade. Instrumental Trio.
My Love for You. Kahn. Tenor solo: Lannie Ross.
The Dancers: Lemont. Instrumental Trio.
I Still Get a Thrill. Coots. Tenor solo, Lannie Ross.

M.E.C.D. 2016

Kid Berg le Ganó Espectacularmente a Herman Perlick

SPORTS DIARIO DE LA MARINA SPORTS

AÑO IC — LA HABANA, SABADO, 31 DE ENERO DE 1931 — PAGINA ONCE

Tres Favoritos Entraron en la Cinta de Miami

En Agua Caliente The Choctaw mostró la grupa a un «field» de calidad en el Pío Pico H.

N. YORK, enero 30, (AP.) — Tres favoritos alcanzaron hoy victorias sucesivas en Hialeah Park, de Miami. Dove, juvenil de J. E. Gaffney, se llevó la segunda prueba pagando $3.50. La entrada de J. E. Widener, compuesta por Christmas y Stella Nova obtuvieron el apoyo general en la tercera y entraron en primer y tercer lugar respectivamente, rindiendo el escaso logro de 55 centavos por peso a ganador. El dividendo a placé fué de $2.10 y a show $2.30.

Sun Mask, cuyo logro fué disminuyendo hasta que sólo dió $3.70, cubrió los seis furlones en 1:12 3-5, derrotando un escogido field de sprinters en la cuarta, montado por F. Madeley e hizo una carrera perfecta batiendo por un cuerpo a Ramus, que lucía por vez primera las sedas del Mayrose Stable, con Fervid, de Mrs. J. M. Blac, en tercer puesto.

C. V. Whitney hizo dos tentativas por el evento estelar doble en Fair Grounds, de Nueva Orleans, y no logró más que un tercer premio con Blot, en el Excelsior Purse. Snooze no ifguró en el dinero en el Bayou Coteau Purse ganada por el eléctrico Martis, de D. Bentha, que produjo $16.70 a sus partidarios. El Excelsior Purse fué capturado por Yankee Doodle, de Michell y Thistle Fynn, de George Gollins, le quitó el placé a la entrada de Whitney. El ganador pagó $8.80.

En Agua Caliente The Choctaw, capón de 5 años del Audley Farms, mostró la grupa a un field de mucha calidad en el Pío Pico Handicap de $1,200, siendo segundo Scimitar, de Mrs. J. N. Crofton y tercero Bertrand, de W. S. Dudley. La entrada de J. A. Farson, Seth-s Hope y Lady Seth, que participó del favoritismo público con The Choctaw no estuvo en el dinero. El vencedor corrió la milla y medio furlong en 1:45 1-5 y su dividendo fué de $8.40.

Resultados de las Carreras Celebradas Ayer en O. Park

PRIMERA CARRERA

Consideration	$5.20	3.20	2.80
Totolo		2.80	2.80
Topic A.			4.00

3 furlones: 35 4-5.

SEGUNDA CARRERA

Spud	$17.20	12.40	9.20
Master-s Rose		55.20	34.20
Our Doctor			10.80

6 furlones: 1.14 2-5.

TERCERA CARRERA

Watch On	$13.80	6.60	4.40
Toki		3.00	2.60
Shuffle Again			4.60

5 1-2 furlones: 1.07 3-5.

CUARTA CARRERA

Al Livingston	$7.20	3.60	2.60
Baffling Star		4.00	3.20
Miracle			3.00

Milla y 50: 1.43 4-5.

QUINTA CARRERA

Privately	$18.80	9.60	5.80
Partnership		7.20	4.20
Drifter			6.00

Milla y 16: 1.47 4-5.

SEXTA CARRERA

Foundation Stone	$25.60	9.00	5.00
Billy Doran		3.80	3.00
Ardmore			3.40

Milla y 16: 1.48 1-5.

YATES GANO LA JUSTA DE GOLF DE LAKE WORTH

PALM BEACH, Enero 30. AP.— Arthur «Ducky» Yates, de Rochester, N. Y., ganó hoy el campeonato anual degolf de Lake Worth al aniquilar a A. L. Stover de Windsor, Ontario, por 16 ganados y 14 a jugar.

GANO EL JUBILEE LA PRIMERA REGATA DE VELA POR EL TROFEO INVERNAL COPA CUBA

Los hermanos Atkin hicieron una espléndida jornada poniéndose al frente en la arrancada y conservando ese lugar hasta llegar a la meta.— El Delfín ocupó el segundo lugar con Patterson al timón.

SUN BEAU LLEGO AYER A AGUA CALIENTE PARA LA JUSTA DE MARZO 22

AGUA CALIENTE, Enero 30. AP.—Sun Beau, acompañado por diez entrenadores, varias toneladas de pienso especialmente escogido y diez cilindros con agua potable de la Carolina del Sur, llegó hoy aquí por tren a fin de correr en el Agua Caliente Handicap el 22 de Marzo.

El jockey Frank Caltiletti vino con Sun Beau desde Columbia, S. C. La victoria haría de esta pur sang, propiedad de Willis Sharpe Kilmer, el ganador de la mayor suma en metálico en la historia del turf; puesto que tiene a su crédito ganancias de $265,819 contra $308,275 ganados por Gallant Fox, y como el Agua Caliente Handicap tendrá un valor de mas de $100,000, de capturarlo Sun Beau excederá en unos $60,000 al del campeón de 1930.

JOHNNY LAYTON PERDIO CON ALLENHALL EN UN UN MATCH DE CARAMBOLAS

CHICAGO, Enero 30. AP. — Alen Hall de Chicago causó a Johnny Layton de Sedalia, Mo., una de las peores derrotas de su brilante carrera, derrotáándolo hoy por 50 a 29 en 32 entradas en la mesa y quitándole el segundo premio en el campeonato del mundo de carambolas por tres bandas.

HARRIS VENCIO EN EL SEGUNDO BLOQUE DE SU MATCH CON EL CAEMPEON

CHICAGO, Enero 30. AP.—El doctor Harris ganó hoy por 50 a 48 en 86 visitas al paño; pero como el campeón se llevó el primer bloque por 50 a 34, siguió jugando hasta hacer dos tantos más, terminando la anotación en 100 contra 82. Bajo las reglas observadas hay que hacer 50 en el primer bloque, 100 en el segundo y 150 en el tercero. En el segundo jugado hoy, el doctor Harris debía hacer 66 contra los cincuenta de Harper; pero éste hizo sus dos tantos antes de que Harper pudiese anotar de nuevo.

GOSLING Y BEAVIS EN EL MATCH FINAL POR LA JUSTA DE GOLF

HAMILTON, Bermudas, Enero 30. AP.—A. C. N. Gosling de las Bermudas y J. H. Beavis de Inglaterra jugarán mañana por el campeonato anual de golf en Riddels Bay. Gosling batió hoy a I. P. Corse de Minneapolis por 3 y 1 y Beavis eliminó al coronel J. L. Miller de Halifax por 4 y 2.

RYERSON DERROTO POR 7 A 6 EN EL FINAL A 36 HOYOS DE LA JUSTA

MIAMI BEACH, Enero 30. AP.— Jack Ryerson de Cooperstown, N. Y., derrotó hoy a Kenneth Berry de Miami por 7 y 6 e nel final a 36 hoyos del campeonato de golf de Miami Beach, al colocar su bola en pleno «stymie» en el 29o. hoyo del «course» de La Gorge, ganándolo y dando fin al match en el siguiente.

SHUTE HIZO UN 66 EN UN COURSE ENCHARCADO O SEIS BAJO PAR

BRACKENBRIDGE PARK, S. Antonio de Tejas, enero 30, (AP.) — Densmore Shute, profesional de Columbus, Ohio, hizo hoy un 66 en un course encharcado, o seis bajo par en el primer round del campeonato abierto de golf de Tejas que ganó el año pasado, llevando una ventaja de dos golpes a su competidor más cercano. En su score hubo cinco pajarillos y trece hoyos en par. Lo siguió Harry Cooper, profesional de Chicago, con 68. Entre los restantes figuran Mike Turnesa, de Elmsford, N. Y., 74; Tony Manero, también de Elmsford, 75, y Jim Heaney, de Rochester, N. Y., 77.

El 66 de Shute empata el record competitivo de Brackenbridge Park que ostentan conjuntamente Melhorn y Wiffy Cox.

MIRAMAR GARDEN

Mañana se ofrece un gran programa de siete matchs

Julián Miravé, el boxer asturiano que resulta una de las mayores atracciones de los semiprofesionales, se batirá mañana domingo en el fresco Miramar Garden frente a un rival tan fuerte como lo es Rogelio Valdés. En el bout semifinal, que es otro estelar, veremos a dos mastodontes cubanos, a Frank Ortiz concediéndole la revancha a Mussolini, pelea que ha de resultar muy sangrienta.

Otro combate de revancha es el que se ofrece entre José Canseco, el valiente muchacho español y Joe Castro, boxeador de Paco Bulla. Paco Melián, del Club Cultural, valiente peso ligero, se medirá con Hermenegildo Junco. Se completa el gran programa de mañana en Miramar Garden con los siguientes bouts: Manuel Pineda vs Charles Pitts y Manuel Noriega vs José Vega.

Aunque la empresa da a los fanáticos un «pan grande», no se altera por ello el precio de entrada, el ring costará solo un peso y asiento de gradas cincuenta centavos. En total siete magníficas peleas. Se advierte a los botelleros que no habrá entradas de favor pues el programa es demasiado costoso para ser visto gratis.

KID FRANCIS DERROTO A FUERZA DE TROMPADAS A DE GRASSE EN 10 ROUNDS

N. YORK, enero 30, (AP.) — Kid Francis, pluma italiano ganó a fuerza de trompadas una decisión sobre Pete de Grasse, de Nueva York en el bout inicial a diez rounds de un programa que atrajo unos 7,500 al Garden. Ni uno ni otro cayó al suelo durante la pelea. Francis pesaba 122 y medio y De Grasse 123.

AL FRIEDMAN ANUNCIO SU RETIRADA DEL RING

BOSTON, Enero 30. AP. — Al Friedman anunció hoy su retirada del ring, pues tiene el proyecto de terminar sueducación y colocarse como instructor de boxeo en alguna universidad de la Nueva Inglaterra.

MILLER FUE NOMBRADO COACH DE LA ARMADA

ANNAPOLIS, Md., enero 30, (AP.) —Hoy se anunció oficialmente el nombramiento de Edgar E. «Rip» Miller, ex estrella de Notre Dame como primer coach del team de foot ball de la Armada.

SE CORRE HOY LA SEGUNDA REGATA COPA BACARDI

(Por Guillermo Pi)

Al yacht Jubilee, de la Western Long Island Sound, le tocó ayer ganar la competencia inicial por la copa Cuba, nuestro gran trofeo de regatas invernales de Star Class. Lo spapeles se turnaron, ya que en la primera regata, la de la copa Bacardí, venció el balandro cubano Delfín que ayer ocupó el segundo puesto en la copa Cuba.

Los hermanos Hércules y John Atkin tripularon el Jubilee y lo hiciero ncon gran pericia, pues rompieron la marcha al frente de la procesión manteniéndose todo el tiempo en esa posición. El Delfín resultó el cuarto en la arrancada, poniéndose a perseguir al Jubilee en la segunda vuelta sin lograr darle alcance, teniéndose que conformar el señor Patterson, que lo piloteaba, con verle muy de cerca el espejo de popa; pero nada más.

La salida, volante, se dió a las diez y treinta minutos de la mañana; los barcos, con buen viento y mar un tanto picada, se lanzaron en pos del vellocino en el orden siguiente: Jubilee; Iscyra III; Ellen II Delfín; Lotus y Curlew. El Jíbaro, con E. A. Keeney al timón y llevando de grumete al doctor César Fuente, tuvo que volver grupas cuando maniobraba para salir debido a haberse indispuesto repentinamente César Fuente. Este barco iba a competir ostentando la representación de la Eastern Long Island Sound. El orden de llegada fué como sigue:

BARCO	HORA
Jubilee	12.02.37
Delfín	12.03.20
Iscyra	12.03.41
Lotus	12.04.28
Ellen II	12.06.20

El Curlew, de la Bernegat Bay, fué descalificado por hacer interferencia a los demás yates en la salida; lo tripulaban los señores H. A. Ludeki y J. R. Ward, sus tripulantes oficiales, muy famosos en la náutica amateur de Norte América.

El Tribunal de Regatas a bordo de la Toledo lo formaron los yachtsmen Rafael Posso, Jesús Pardo y Miguel Antonio Riva; no se encontraban, como el día anterior, José Dudefaix y de la Bomboniere, Raulín Cabrera y Enrique Gamba, que pasaron a tomar su turno de descanso, no así el impepinable Jesús Pardo, que volvió por la picada en el desempeno de su cargo.

HOY: COPA BACARDI

Se celebrará hoy la segunda regata abierta por el Trofeo Bacardi, en el que ya tiene una pata el balandro cubano Delfín, cuya tripulación espera repetir la hazaña anterior marcándoles el paso a los yates invasores. Mañana se efectuará la segunda competencia por el trofeo Cuba. No hay que decir que las regatas se muestran en extremo interesantes y que los yatistas americanos están encantados de haber venido a pasarse unos días en la soleada Habana.

Capablanca en una Simultánea

N. YORK, enero 30, (AP.)— José R. Capablanca jugará el 12 de febrero en el cuartel del 7o. regimiento contra doscientos ajedrecistas distribuídos entre cincuenta tableros. Hace poco en una simultánea de cuarenta partidas en Newcastle-on-Tyne el maestro cubano ganó 37 e hizo tres tablas.

El señor Capablanca piensa salir para la Habana en cuanto cumpla el citado compromiso.

Fué Suspendido Lipiec Por el Caso de St Helena

Por "SALVATOR"

Concretándonos al tema más interesante de los sucesos hípicos de ayer, la clamorosa victoria de Al Livingston y la pésima demostración de St. Helena en la justa para propietarios criollos, diremos que los señores miembros del jurado se mostraron muy disgustados con la actuación del jockey Lipiec sobre la favorita, acordando su suspensión mientras abren una investigación respecto a su conducta.

Ciertamente que St. Helena no corrió en la forma esperada, pero no debe olvidarse que la hija de St. James no competía desde el día 10 de enero, y que su pobrísima calidad y record anterior de inconsistencia, explica muy bien—a falta de otros indicios de culpabilidad — su desastrosa actuación de ayer tarde.

Por otra parte, Al Livingston, montado por el sensacional aprendiz Neal, que dos días antes había hecho una muy aceptable demostración contra Yam Toy, Baltimore, Andresito y otros ejemplares de calidad, corrió en la forma que de él se esperaba, triunfando con donosura con grande alegría de su propietario el doctor Alberto Inclán.

Para los expertos locales, Al Livingston parecía ser el favorito lógico en la carrera, y su triunfo era aguardado por una gran mayoría de los fanáticos criollos que concurren a diario al Hipódromo.

Nos inclinamos a pensar que el joven Lipiec no puede cargar con la culpa de que la muy malojera hija de St. James haya mostrado nuevamente su inconsistente forma; y que obtendrá un veredicto de inculpabilidad de la investigación iniciada por los Stewards.

Lo que haya en el fondo se verá, y caso de haber motivos para proseguir la excavación, entonces no puede resultar Stanley Lipiec el único castigado.

Frontón Jai-Alai

PROGRAMA OFICIAL PARA LA FUNCION DE HOY, A LAS OCHO Y CUARTO P. M.

Primer partido, a 25 tantos:
Aguiar y Arrondo, blancos, contra Creus y Solá, azules.
A sacar los primeros del cuadro nueve y los azules del cuadro nueve y medio.

Primera quiniela a 6 tantos:
Aristondo, Aguiar, Cazalis III, Millán, Abando y Mateo.

Segundo partido, a 30 tantos:
Irigoyen Mayor y Eusebio, blancos, contra Arana, Gutiérrez y Aristondo, azules.
A sacar los blancos del cuadro diez y los azules del cuadro nueve y medio.

Segunda quiniela, a 6 tantos:
Taboada, Segundo, Ecenarro, Arana, Eusebio y Oscar.

Tercer partido, a 30 tantos:
Olaveaga y Trecet Menor blancos, contra Ugalde y Llano, azules.
A sacar todos desde el cuadro nueve y medio.

Casimires Ingleses "Favorita" estilos Invierno 1931. Almacén de Paños SOBRINOS DE NAZABAL, Muralla 70.

Cuba y México no Se Han Inscripto Para la C. Davis

Este año parece que han de ser alrededor de 30 naciones las que competirán en tennis

N. YORK, enero 30, (AP.) — A pesar de unas cuantas defecciones el número de naciones que jugarán el torneo de la copa Davis de este año promete acercarse al total de 30 del año pasado, sólo tres menos que el recor de 1928, el año posterior a aquel en que Francia ganó la histórica copa a los Estados Unidos.

Hace unos días se supo que 26 naciones se habían inscrito en las tres zonas: 19 en la europea, 2 en la norteamericana y 5 en la sudamericana de reciente creación. Las inscripciones se cierran mañana en París para las dos primeras. Las de Sud América terminaron en septiembre, habiéndose inscrito el Brasil, la Argentina, el Paraguay, el Uruguay y Chile. En la norteamericana no ha habido más que dos inscripciones, los Estados Unidos y el Canadá. Existen esperanzas de que Cuba y Méjico se inscriban a última hora.

El Japón, que competirá de nuevo en Europa, Italia, Inglaterra y Alemania serán de nuevo los favoritos en cuanto a llegar a las semi-finales europeas, siempre y cuando el sorteo que se celebrará en el palacio del Elíseo en París el 4 de febrero no las enfrente en los primeros rounds.

SAM BREADON NO PIENSA EN HACER NI UN SOLO CAMBIO... POR AHORA

SAN LUIS, Enero 30. AP.—Sam Breadon está tan satisfecho con sus Cardenales, que juzna no serle necesario ni siquiera sugerir un solo trato en la próxima reunión de magnates beisboleros, y comunicó a los periodistas que no tenía ninguno pendiente.

«Fuimos campeones del circuito el año pasado y a los otros les toca mejorarse para desalojarnos de la cima. Si alguien quiere realizar algún cambio que benefcie a los Cardenales, naturalmente despertará mi interés, agregando: «Sin embargo, me sorprenderá el que memeta yo en tratos por ahora.»

KID BERG DERROTO A HERMAN PERLICK EN FIERO COMBATE

Fué para el demonio de Whitechapel uno de los bouts más difíciles de su carrera

Por EDWARD J. NEIL

Cronista deportivo de la A. P.

N. YORK, enero 30, (AP.) — Algunos de los ingredientes usuales en las fajazones de barrio a trompada limpia, entraron a formar parte de la pelea efectuada esta noche en el ring del Garden, para asombro y encanto de los 8,800 y pico de clientes que vinieron a ver a Kid Berg, el judío furioso, ganar a fuerza de puños una victoria rutinaria sobre Herman Perlick, el miembro universitario de una pareja de jimaguas de Kalamazoo, en Michigan. Berg, que acaba de pasar unas largas vacantes en Inglaterra y alcanzado un triunfo sobre Goldie Hess en Chicago, obtuvo una decisión tan decisiva como se esperaba, pero solo después de haber disfrutado la gente de la primera ocasión que se le ... dado en varios meses de rugir y gruñir a su sabor, de silbar y chillar hasta desganitarse, de reírse a carcajadas y de abroncar a ambos contendientes y por fin de hacer retumbar el amplio recinto con aclamaciones tan estrepitosas y estentóreas como las que mayor estruendo han hecho en el Garden.

En dos ocasiones ha peleado Perlick con el principal aspirante a la corona que hoy ciñe Tony Canzoneri, perdiendo en ambos encuentros. Sin embargo, aprendió lo suficiente en esas dos derrotas para dar al demonio de Whitechapel, verdadero torbellino de puñetazos uno de los bouts más difíciles de toda su carrera.

Durante los dos primeros rounds Perlick contuvo las cargas de Berg con una rápida izquierda al craneo y un veloz cruce de derecha que asentó a la sierra eléctrica inglesa sobre sus talones. Entonces se fué al clinch y, agarrando al inglesito por la cabeza, lo martilleó duramente con recios uppercuts de diestra. El gentío armó una gritería, protestando contra una maniobra tan poco caballerosa y por primera vez en muchos meses experimentó viva agitación respecto a un match en el Garden.

Berg no tardó, empero, en emprender su acostumbrada marcha y Herman empezó a sentir la ayuda de su hermano gemelo que se quedó en casa esta noche. El inglesito de la enmarañada cabelera no dejó ociosos sus puños un solo segundo y se le echó encima a Herman sin cejar un momento, hasta que el chico de Kalamazoo principió a dar tropezones y a tambalearse como si una ola rompiente le hubiese dado en el cogote. Desde ese instante se dedicó a colgarse de Berg, lo que provocó un vendabal de silbidos del indignado público. Topando de cabeza como dos carneros, se tiraron solapadamente golpes a hurtadillas al romper, trataron de tirarse uno a otro fuera del ring, se retorcieron recíprocamente el pescuezo y, en una palabra, se portaron como un par de estibadores de los muelles, en una fajazón sin cuartel, deleitando así a la muchedumbre encantada ante la animada escena.

La resistencia de Perlick fué yendo a menos poco a poco, no obstante, y empezó a manar sangre de la nariz en el quinto round. Su ojo izquierdo sufrió un profundo corte en el noveno. Tuvo a raya a Berg en el tercero que fué tablas después de haber ganado los dos rounds iniciales; pero perdió todos los demás hasta el décimo, en que, abandonando su táctica defensiva de agarrarse, se decidió a cambiar golpe por golpe durante todo él, logrando empatarlo y hacer que la multitud se pusiese de pie y lanzase rugidos de placer al contemplar los denodados esfuerzos de ambos extenuados gladiadores.

La decisión unánime de ambos jueces y del referee Johnny McAvoy originó generales protestas. La carta de puntos del Associated Press dió 6 rouds a Berg; dos a Perlick y dos empatados.

Tony Herrera, peso ligero mejicano de Tejas, que dice ser pariente de Aurelio Herrera, el gran boxeador de Méjico de otra época, tuvo una enconada pelea con Sammy Dorfman, de Nueva York, que resultó tablas después de diez encarnizados rounds, en el semi final que se efectuó después del bout principal.

Ambos recibieron cortes en el rostro como consecuencia de sostenidos cambios de golpes en que se pegó mucho y muy duro sin que ninguno de los dos mordiese el polvo. Herrera pesaba 136 y Dorfman, 135.

Eddie Collins, de los Atléticos de Filadelfia, tiene un record en las Grandes Ligas: ha jugado más temporadas que ningún otro player de baseball.

SEA FUERTE, MUSCULOSO

Desarrolle y fortalezca todo su cuerpo extraordinariamente en 90 días. Miles de hombres jóvenes, viejos, obesos y encanijados han desarrollado la fuerza, salud y energía que todo hombre físicamente perfecto debe poseer.

GRATIS le enviaremos el interesante e ilustrado libro «MUSCULOS DE HIERRO», quien le dirá como lograrlo. Envíe 10 cts. para el franqueo.

SISTEMA ATLAS DE EDUCACION FISICA

Apartado 558. Habana.

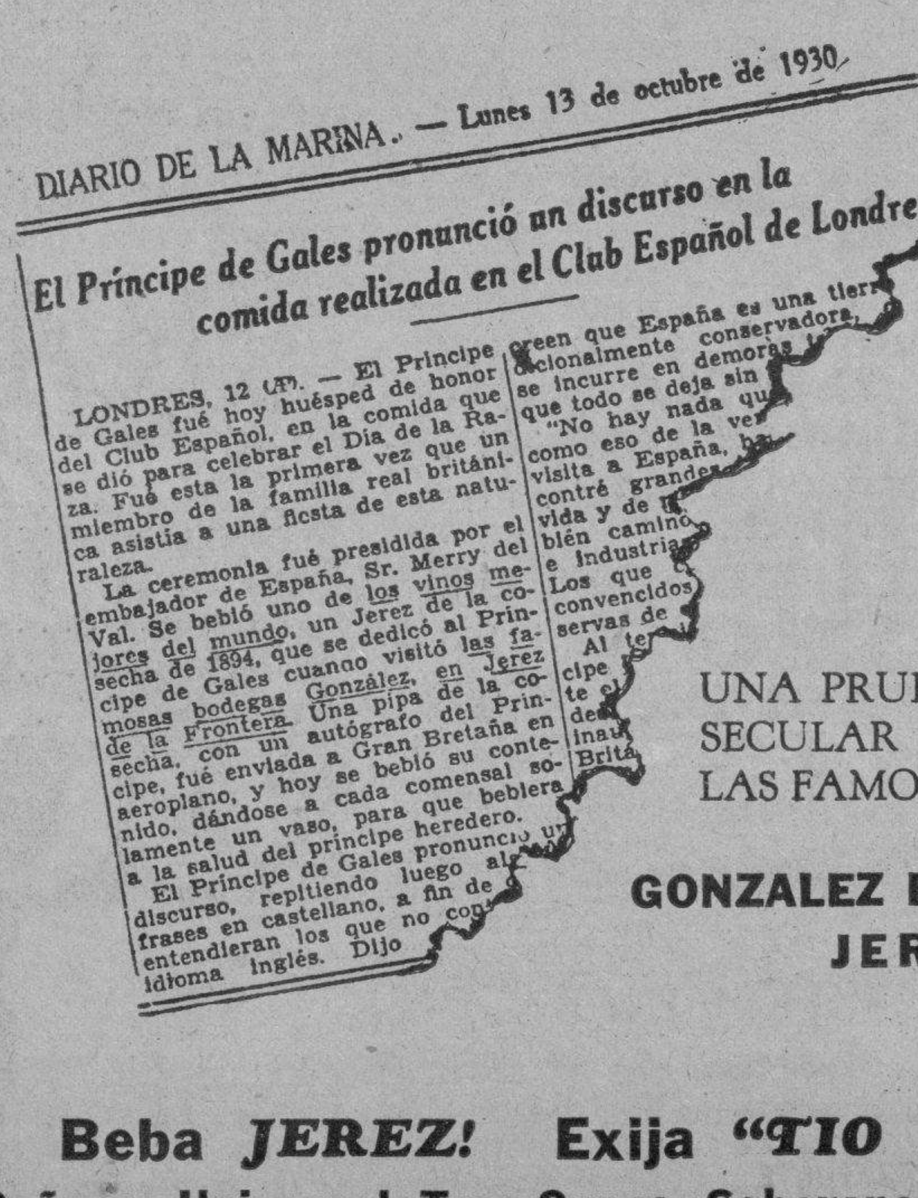

DIARIO DE LA MARINA. — Lunes 13 de octubre de 1930

El Príncipe de Gales pronunció un discurso en la comida realizada en el Club Español de Londres

LONDRES, 12 (AP). — El Príncipe de Gales fué hoy huésped de honor del Club Español, en la comida que se dió para celebrar el Día de la Raza. Fué esta la primera vez que un miembro de la familia real británica asistía a una fiesta de esta naturaleza.

La ceremonia fué presidida por el embajador de España, Sr. Merry del Val. Se bebió uno de los vinos mejores del mundo, un Jerez de la cosecha de 1894, que se dedicó al Príncipe de Gales cuando visitó las famosas bodegas González, en Jerez de la Frontera. Una pipa de la cosecha, con un autógrafo del Príncipe, fué enviada a Gran Bretaña en aeroplano, y hoy se bebió su contenido, dándose a cada comensal solamente un vaso, para que bebiera a la salud del príncipe heredero.

El Príncipe de Gales pronunció un discurso, repitiendo luego algunas frases en castellano, a fin de que entendieran los que no conocen el idioma inglés. Dijo

...creen que España es una tierra tradicionalmente conservadora, se incurre en demoras ... que todo se deja sin ...

"No hay nada que ... como eso de la ver... visita a España, ha... contré grandes ... vida y de ... bién camino ... e industria ... Los que ... convencidos ... servas de ...

Al te... cipe ... te ... de ... ina ... Brit...

UNA PRUEBA MAS DEL SECULAR PRESTIGIO DE LAS FAMOSAS BODEGAS

GONZALEZ BYASS & Co.
JEREZ

Beba JEREZ! Exija "TIO PEPE"
Coñacs: Universal, Tres Copas, Soberano, Insuperable
Le ofrecerán a usted "parecidos", no los acepte

CAMPO POLAR

GRANDES PARTIDOS DE FUTBOL INTERNACIONAL

DOMINGO. FEBRERO 1o. DE 1931

PROGRAMA

1-45 p. m. OLIMPIA S. C. vs. FORTUNA F. C.
3-p. m. D. C. GALLEGO vs. REAL IBERIA F. C.
4-10 p. m. CAMPEON OLIMPICO BELLA VISTA DEL

URUGUAY

VS

JUVENTUD ASTURIANA

PRECIOS

Caballeros	$1.00
Damas y Niños	$0.20
Preferencia	$0.20

Habrá Baile en la Glorieta Durante los Intermedios

Al Pedir Cerveza
Pida "POLAR"
Le darán la mejor

M.E.C.D. 2016

ANUNCIOS CLASIFICADOS DE ULTIMA HORA

ALQUILERES

A.—1 Habana

SE ALQUILA

El primer piso de la casa calle Suárez número 107, esquina a Alcantarilla, compuesta de sala, comedor y tres grandes habitaciones, baño intercalado, cocina, cuarto y servicio de criados y lavadero. Precio: 45 pesos. La llave en la bodega. Informes en la misma.
A1 1723 30-1 Feb.

SE ALQUILAN espléndidos altos. Campanario 98 esquina a San Miguel. Zaguán, sala, antesala, comedor, hermosa galería, cinco magníficas habitaciones todas con vista a la calle, baños, cuartos para criados con todos sus servicios. Pisos de mármol. Tres cuartos altos también con todos sus servicios. Agua abundante. Informes en los bajos.
A1 1720 30-1 Feb.

SE LAQUILAN magníficos altos. Belascoaín 98, B. esquina a Benjumeda. Sala, recibidor, cinco habitaciones todas con vista a la calle. Dos baños intercalados, comedor, cuarto para criados con todos sus servicios, patio, agua abundante. Entrada independiente. Llaves, informes, tienda de ropa de la esquina.
A1 1719 30-1 Feb.

ALQUILANSE casas nuevas, dos y tres habitaciones desde $20 hasta $70, Jovellar números 12, 27, 30 y 51 entre Espada y Hospital. Animas 150, entre Gervasio y Escobar. Informes en las mismas y teléfono M-9837.
A1 1729 30-2 Feb.

SE ALQUILAN los hermosos altos de Oquendo 40, casi esquina a Carlos III. Informan: teléfono A-1752. La llave en la bodega.
A1 1742 30-14 Feb.

ALQUILO primer piso, Animas 146, con sala, recibidor, dos cuartos, baño y cocina. Informan en la misma. Teléfono A-1529.
A1 1601 30-6 Feb.

ALQUILO los modernos y ventilados altos de Neptuno y Espada 10. Informes: Rivas, U-2103.
A1 1684 30-4 Feb.

SE ALQUILAN los altos de San Lázaro núm. 54, sala, cuatro cuartos, comedor, recibidor y servicio de criado, baño. Informan: Malecón 12, último piso. Teléfono A-9033.
A1 1731 30-8 Feb.

ALQUILO espléndidos altos Animas 84 casi esquina a Galiano; sala, recibidor, cinco habitaciones, dos en la azotea, baño, comedor al fondo y servicios. Llave e informes en los bajos «La Perla».
A1 1617 30-2 Feb.

A 25 PESOS, casas modernas, altas y bajas, de sala, comedor y tres cuartos, baño intercalado. Universidad y Cruz del Padre, una cuadra de Infanta. Informes: Bodega.
A1 1740 30-7 Feb.

ALQUILO, Concordia 177, primero y segundo piso, sala, recibidor, cinco habitaciones, baño intercalado, comedor, servicio para criado. Informes: «La Moda», Galiano y Neptuno. A-4454.
A1 1741 30-9 Feb.

EMPEDRADO 46, esquina a Compostela. Se alquilan estos magníficos bajos. Informes en los altos.
UH A1 828 5-12 En.

MONTE Y FERNANDINA, al fondo de la peletería La Casa Roja. Alquilamos cómoda casita compuesta de sala, cocina, dos cuartos, servicios, patio, etc. Precio reducidísimo. Informes en la peletería.
A1 1658 30-2 Feb.

EN 30 pesos casa moderna con dos habitaciones, sala, saleta, recibidor, cocina, servicio intercalado en Vives 122, altos, teléfono A-3572.
A1 1775 30 feb 2

CARDENAS 15, altos, sala, saleta, 3 cuartos y uno en la azotea, $40. Animas 137, bajos, sala, saleta y tres cuartos, $35. Informan en Aguila 213, peletería La Horma Grande.
A1 1777 30 feb 2

BAJOS, Perseverancia 48, modernos, sala, comedor, dos habitaciones, baño, cocina, patio, llaves en la misma de 1 a 5. F-2313. $45.
A1 1766 30 feb 3

SE ALQUILAN los bajos Castillo 24, cerca de Monte, sala, saleta, tres cuartos, baño completo, la llave al lado. Informan, teléfono M-4175.
A1 1771 30 feb 2

SE ALQUILA la casa Oquendo 16 A entre Neptuno y San Miguel, compuesta de sala, comedor al fondo, cuatro cuartos, dos baños y cocina. La llave en la bodega de San Miguel. Informes en el F-5409.
A1 1769 30 feb 2

ALQUILO cinco casas, Animas 128, principal y segundo, moderno, decorado, cerca Perseverancia 55 y 50. Llave bajos. Concordia 117, segundo, cerca Gervasio, 30 pesos, llave bajos. Campanario 116, bajos, moderno, cerca San Rafael, 45 pesos, llave: principal. Manrique 23, cerca Animas, bajo, 35 pesos. Llave, principal. Campanería, Aguiar 68, M-7785.
A1 1761 30 feb 1

PERSEVERANCIA 34 B, bajos, casa nueva, acera sombra, recibidor, sala, comedor al fondo, tres habitaciones, lujoso baño intercalado, cuarto criado con baño, patio decorado azulejos. Unicamente familia moralidad. Llaves en bodega esquina Perseverancia y Animas. Informes, teléfono A-6318, O-Reilly 19.
A1 1797 30 feb 2

MARINA 54, primer alto, casa nueva, frente parque Maceo. Recibidor, sala, comedor, tres habitaciones, lujoso baño intercalado, galería persianas, cuarto criado con baño, pantry, cocina. Unicamente familia moralidad. Llaves en bodega esquina Marina y Vapor. Informes, teléfono A-6318, en O-Reilly 19
A1 1796 30 feb 3

RAYO 84 A, bajos, sala, comedor, 5 amplias habitaciones, doble baño. Unicamente familia moralidad. Llave, al doblar en Maloja 53, agencia colocaciones, señor Alonso. Informes, teléfono, A-6318, O-Reilly 19.
A1 1794 30 feb 3

SAN JOAQUIN entre Universidad y Estévez alquilo dos hermosos altos con sala y saleta decorados, tres cuartos grandes, baño intercalado y despensa. Informan, número 2, bajos. Precio reajustado.
A1 1790 30 feb 4

CASA nueva en 32 pesos, Aramburo 37, bajos, tranvías al lado. Véala y trate precio, en Teniente 80.
A1 1807 30 feb 2

PROPIO PARA TALLERES

Se alquila el edificio de cinco pisos en Belascoaín y San José, donde se encontraba establecimiento Strand Informes, Beltrán, 17 número 23, Vedado, o teléfono M-6553.
A1 1809 30 feb 4

A VIVIR MUY BARATO

Casas modernas a 25 y 28 pesos, altos y bajos, una cuadra de los tranvías, con sala, saleta y tres cuartos. Cruz del Padre y Velázquez. Llaves e informes, bodega, teléfono U-2596, dueño.
A1 1773 30 feb 7

A.—2 Vedado

VEDADO. Casa moderna, con sala, hall, cuatro cuartos, comedor, cuarto criada, demás comodidades. Tercera 278 entre D y Baños. Informan: Tercera 280, teléfono F-3859.
A2 1739 30-2 Feb.

ALQUILERES

SE ALQUILAN los altos de la calle G. núm. 70 entre 7 y 9 a la brisa. Sala, saleta, comedor, seis habitaciones; dos baños, cuarto y servicio de criados; pueden verse de 2 a 6 p.m.
A2 1717 30-6 Feb.

VEDADO. Se alquilan los altos A. número 22, entre Línea y 11. Vestíbulo, terraza, sala, hall, comedor, cinco cuartos, dos baños, cocina gas y carbón, cuarto y servicio criado. Precio: 90 pesos. Teléfono F-6728.
A2 1748 30-2 Feb.

VEDADO. Se alqila moderna casa calle 9 entre F y G, muy próxima al Hospital de Maternidad, vestíbulo, recibidor, sala, hall, cinco habitaciones, cuartos de criado y garage. A-6711. gran baño, comedor, pantry, cocina,
A2 1567 29-2 Feb.

SE ALQUILA moderna casa de altos, C. 192, entre 21 y 23, Vedado, con cinco habitaciones, baño intercalado y todas las demás dependencias. Precio: 75 pesos. Garage, $10. Informes: Número 194. Teléfono F-5326.
A2 1622 30-3 Feb.

VEDADO. Calle B. número 3, se alquilan los modernos altos compuestos de terraza, sala, comedor, cuatro habitaciones, doble servicios, cocina de gas y cuarto de criada. La llave en el 7.
A2 1625 30-3 Feb

SE ALQUILA Villa Carmen 21 entre 4 y 6, Vedado, sala, saleta, comedor, pantry, cocina, cinco habitaciones cuarto de criados, dos baños intercalados, portal, jardín, garage y cuarto de chofer. Informes y llaves en 4 esquina 21, Villa Claudia.
A2 1762 30 feb 2

A.—4 Marianao y sus Repartos

AMPLIACION de Almendares. Avenida Primera entre 9 y 10. Se alquila la casa moderna, 3|4, cuarto criados. Informan, FO-3332, A-1213.
A4 1756 30 feb 2

PEQUEÑAS RESIDENCIAS en Miramar, frente a las Ursulinas, Novena Avenida y calle Veinte y Veintidós, tres habitaciones, lujo y confort, agua abundante. Informan: 7 y 4, La Sierra. Teléfono FO-1423.
A4 1604 30 feb 1

A-5.— J. del Monte y Víbora

ELEGANTE CHALET, rebajado a $35.00. Cerca colegios Estrella y Lourdes, se compone jardín, portal, tres amplias habitaciones, sala, comedor al fondo, lindo baño completo, servicio de criados, patio. Libertad 55, entre San Antonio y Pasaje Enrique. Informan: A-6675, Víbora.
A5 1683 30-1 Feb.

SE ALQUILA la casa Serafines número 9, entre Dolores y Calzada, a media cuadra del Puente Agua Dulce. Compuesta de sala, comedor, tres cuartos grandes, patio, servicios y azotea, en $25.00.
A5 1725 30-9 Feb.

SE ALQUILA en La Sierra, calle Primera entre 8 y 10, una casa compuesta de hall, sala, comedor, tres cuartos con closets, baño intercalado completo, con closet, cuarto y servicio de criados, cocina, pantry, garage y jardín. Informes: Teléfono M-7717.
A5 1686 30-2 Feb.

SE ALQUILA una casa, portal, sala, cuatro cuartos, comedor y servicios. 10 de Octubre 793. Informan: F-4800.
A5 1692 30-2 Feb.

SE ALQUILA una casa en Desagüe 39 entre Marqués González y Oquendo. Sala, saleta, tres cuartos y cuarto de baño.
A5 1782 30 feb 2

ALQUILO Pérez 52 a cuadra y media de Toyo, portal, sala, saleta, tres habitaciones, baño intercalado, comedor, cocina, cuarto y servicio de criados, dos patios. Informan, I-5106.
A5 1788 30 feb 4

A-7. Sto. Suárez y Mendoza.

SE ALQUILAN en 33 pesos los altos de San Benigno, compuesto de sala, cuatro cuartos, cuarto de baño y cocina.
A7 1718 30-6 Feb.

REPARTO Santos Suárez. Alquilo 3 casas de jardín, portal, sala, dos cuartos, comedor y demás servicios, Avenida General Lee casi esquina a Figueroa, a cuadra y media del carrito. Informan, teléfono I-1043.
A7 1791 30 feb 2

B-1 Casas-Apartamentos

CARDENAS 31. Tercer piso, $25. Sin niños. Apartamento sin estrenar. Compuesto hermosa habitación de 5 por 5. Baño completo, cocina regia, comedorcito.
B1 1589 29-2 Feb.

APARTAMENTOS dos habitaciones con su servicio moderno independiente en Bernaza 59, teléfono A-3572. Y habitaciones para hombres solos.
B1 1774 30 feb 2

B-2 Locales y Naves

SE ALQUILAN con chucho ferrocarril tres naves con 900 metros y un patio anexo de 1,500 metros en Pajarito y Desagüe y otras tres naves con 900 metros en Arbol Seco y Peñalver. Informa "La Vinatera".
B2 1716 30-6 Feb.

SE ALQUILA una nave de mampostería sin columnas, de tres plantas con una superficie total de 1,200 metros, propia para industria. Elevador y garage. Vapor número 41, entre Espada y Hospital. Informes, Oficios 22, altos. M-9837.
B2 1728 30-2 Feb.

AVISO A LOS COMERCIANTES

Alquilo la esquina de un local propio para depósito de leche y helados; para más informes: Pernas, San Rafael y Soledad, café, U-6879.
B2 1730 30-2 Feb.

ALQUILO dos locales para comercio. Uno en 10 Octubre 299 entre Toyo y Santos Suárez, azulejeado, con nevera y mostrador. Otro de esquina, en Acierto y Santa Felicia, con su accesoria, propio para cualquier establecimiento. Informan, I-5106.
B2 1787 30 feb 4

B-3. Departamentos.

SE ALQUILA un departamento compuesto de dos habitaciones, con servicio completo y vista a la calle, casa de familia. Calzada 131, esquina a 12, Vedado.
B3 1495 29-1 Feb.

INFANTA 55, entre Estrella y Maloja, alquilo accesorias muy frescas, mucha agua y tranvías. Precios de situación. Rivas, U-2103.
B3 1685 30-4 Feb.

PERSEVERANCIA 34 B, departamento en azotea, segundo piso, alto. Dos habitaciones, baño, cocina. Unicamente familia moralidad. Llaves en bodega esquina Perseverancia y Animas. Informes, teléfono A-6313. O-Reilly 19.
B3 1795 30 feb 3

ALQUILERES

B-4 Habitaciones

VEDADO, alquilo habitación grande, fresca, con mucho patio cementado, dos inquilinos, hay cocina. Calle 10 número 4, entre Tercera y Quinta, Rodríguez.
B4 1732 30-1 Feb.

SE ALQUILAN tres cuartos altos, con baño, en casa particular, en el Vedado. Teléfono F-1119.
B4 1738 30-2 Feb.

ALQUILO fresca y hermosa habitación amueblada, único inquilino, buen baño. Carlos III, 12, (esquina a Oquendo), Departamento 608. U-8233.
B4 1672 30-2 Feb.

HERMOSAS habitaciones y departamentos con vista a la calle, lavabo de agua corriente y luz. Precios de situación. Lamparilla 63 esquina a Villegas.
B4 1743 30-4 Feb.

HABITACIONES en casa particular con luz y agua abundante desde $10.00. Amargura 69, esq. a Aguacate.
B4 1744 30-4 Feb.

ALQUILO habitación completamente independiente a hombres solos, espléndido baño, agua caliente, luz y limpieza. M-3389, M-9229. Malecón 76, altos, esquina a Manrique.
B4 1789 30 feb 2

SE ALQUILAN habitaciones en casa moderna, de moralidad, a precios baratos. Someruelos 3, a media cuadra parque Fraternidad, Telf. A-3497.
B4 1792 30 feb 2

REINA Y BELASCOAIN

Altos del café La Avenida, se alquilan amplias habitaciones para una y dos personas, agua caliente y fría a todas horas.
B4 1758 30 feb 14

OBISPO 54, primer piso, entre Habana y Compostela, casa particular, alquila habitación amueblada, con lavabo de agua corriente, muy ventilada y moderna, agua fría y caliente en el baño, estricta moralidad.
B4 1804 30 feb 2

B-6. Hoteles

VEDADO

Acabado de reformar completamente. Habitaciones frescas con agua corriente. Gran restaurant. Precios económicos. A media cuadra de la Estación Terminal. Paula 83. Teléfono A-3387.
B6 1680-81 30-1 Feb.

W. Arrendamientos.

SE ARRIENDAN. Con regadío abundante gratis, parcelas de buena tierra para hortalizas, jardines, papas, etc. Otras finquitas, algunas con casa. Calzada 70, Arroyo Naranjo. Guaguas, 5 centavos.
W 1715 30-7 Feb.

SE SOLICITAN

S-2 Cocineras y Cocineros

SOLICITAN cocineras blancas ayudar a la limpieza. Después de las 8. Oquendo 26, altos, entre Zanja y Salud.
S2 1801 30 feb 1

MATRIMONIO solicita criada para cocinar y limpiar casa chica, que duerma colocación, $10 mensuales. Pasaje Giralt número 12, esquina Chañe, Cerro.
S2 1799 30 feb 1

S-11. Agentes y Socios.

VENDEDORES ambulantes para artículos señora, precios baratísimos, pudiendo devolver lo que no vendan. Picota 34, bajos.
S11 1764 30 feb 2

OPORTUNIDAD para quien esté interesado iniciarse negocios. Aceptaría socio con 4,000 pesos para negocios representaciones y consignaciones de tejidos en general, organizado hace ocho años. Correspondencia, M. G. Valdés, apartado 1384, Habana.
S11 1765 30 feb 1

S-12 Solicitudes Varias

¿Quiere Usted Obtener un Buen Sueldo Mensual?

A quienes se encuentren interesados (ambos sexos) les conviene hacer su solicitud prontamente por ser limitadas las plazas. Escriba A. Salvá Villanueva. Apartado 2468. Habana, para fijar entrevista.
S12 1749 30 fb 2

SE OFRECEN

O-1 Criadas y Criados

JOVEN española acostumbrada a trabajar con buenas familias, desea colocarse para criada de mano, comedor o cuartos, tiene buenas referencias, informan, M-7617.
O1 1786 30 feb 1

JOVEN JAPONES desea colocarse para criado de manos para casa particular; tiene muy buenas referencias de las casas de donde ha trabajado. A-6931.
O1 1735 30-2 Feb.

SE DESEA colocar una joven española para comedor o cuartos o para cocinar o manejar; tiene buenas referencias; sabe su obligación; llame al teléfono F-1661.
O1 1673 30-1 Feb.

DESEAN colocarse dos muchachas españolas, juntas o separadas, para criadas de manos o de comedor, o cuartos, sirven a la Rusa; saben coser; buenas referencias. F-2117.
O1 1690 30-2 Feb.

UNA ESPAÑOLA desea colocarse de criada de manos o de cuartos; tiene quien la recomiende; sabe su obligación. Informan: teléfono M-7608.
O1 1726 30-1 Feb.

JOVEN española, desea colocarse de criada de manos, práctica en todo. es trabajadora y honrada. Teléfono A-3726.
O1 1632 30-2 Feb.

SE DESEA colocar una joven española para criada de manos, de cuartos o comedor. Informan en Aguiar número 47. Teléfono A-3910.
O1 1616 30-1 Feb.

DESEA colocarse una española de criada de manos, sabe trabajar y tiene buenas referencias. Llamen después de las 9 al F-2926.
O1 1723 30-1 Feb.

MATRIMONIO español, joven, práctico en el servicio de buenas casas y con referencias de las mismas, se ofrece él para criado de manos y jardinero y ella para criada de cuartos o de manos; sabe lavar y planchar ropa fina de señora. Teléfono F-5884.
O1 1737 30-2 Feb.

SE OFRECEN

DESEA colocarse una joven española de criada de manos, lo mismo para cuartos o de manejadora. Informes teléfono A-2515.
O1 1752 30-1 Feb.

DESEA COLOCARSE un joven japonés para criado de mano en casa particular, tiene referencias; trabajó cuatro años en una casa. Informan A-6931.
O1 1734 30-1 Feb.

DESEA colocarse joven española para criada de mano o cocinera. Informan, teléfono U-4669, Josefa.
O1 1783 30 feb 3

DESEA colocarse española para matrimonio solo, es trabajadora y formal. Informan, Manrique 171, teléfono A-1253.
O1 1784 30 fb 1

JOVEN española se ofrece para todos los quehaceres de la casa, por horas, tiene buenas referencias. Llame, U-2336.
O1 1757 30 feb 1

JOVEN española desea colocarse de criada de mano, sabe lavar y planchar, tiene referencias. Informan, teléfono U-4669, Consuelo.
O1 1755 30 feb 1

SE OFRECE un buen criado de mano para casa particular, con buenas referencias. También se coloca para cuidado de oficinas o casa comercial. Informes a los teléfonos M-5752, A-4119.
O1 1803 30 feb 1

JOVEN fina, española, solicita casa de moralidad, para limpieza de cuartos y coser o criada de mano o manejadora, tiene buenas referencias. Informes, M-8451.
O1 1802 30 feb 4

DESEA colocarse muchacha española para criada de habitación, sabe coser, teléfono No. M-8529.
O1 1808 30 feb 1

SE OFRECE criado de mano, español, acostumbrado al servicio fino de familias conocidas, con referencias de las mismas, sale al interior si es preciso. Telf. A-2834.
O1 1763 30 feb 1

O-2 Cocineras y Cocineros

SE DESEAN colocar dos muchachas españolas, una para cocinar y otra para criada de manos o para manejadora; las dos tienen referencias. Informan: M-6272.
O2 1751 30-1 Feb.

SE DESEA colocar una española, para cocinar y limpiar para corta familia, sabe cumplir con su obligación, y tiene referencias. Teléfono U-6692.
O2 1750 30-7 Feb.

MUCHACHA española, desea colocarse, cocina un poco, limpieza o criada de mano, recomendada. FO-2794.
O2 1736 30-1 Feb.

COCINERA castellana, se ofrece lo mismo particular que establecimiento; no tiene pretensiones; recomendación persona conocida. Vive Aguiar 92 altos, habitación 43.
O2 1745 30-1 Feb.

COCINERA española desea colocarse para cocinar o cocinar y limpiar; hace algunos dulces; es formal; trabajadora; tiene referencias; teléfono F-6239.
O2 1615 30-1 Feb.

SE DESEA colocar una cocinera, sabe hacer dulces; entiende bien el oficio; no importa ayudar a los quehaceres siendo un matrimonio solo para todo el trabajo; tiene referencias y lo misma una criada de manos o cuartos; sabe sober; tiene quien la recomiende. M-5674.
O2 1697 30-2 Feb.

SE DESEA colocar una muchacha española, buena cocinera, lleva tiempo en el país, si es corta familia puede ayudar a la limpieza; da buenas recomendaciones. A-3726.
O2 1713 30-2 Feb.

DESEA colocarse una joven española para cocinar; sabe cocinar bien a la criolla y española; entiende de repostería; sabe cumplir con su obligación; tiene buenas referencias. U-2680.
O2 1721 30-1 Feb.

SE OFRECE una española para cocinar, limpiar, sabe lavar y planchar. M-9758.
O2 1712 30-1 Feb.

EXCELENTE cocinera y repostera, desea colocarse con familia honorable y de buen gusto, criolla o americana. Informan: teléfono M-1170.
O2 1663 30-1 Feb.

DESEA colocarse cocinera española de mediana edad, cocina de todo, sabe de repostería, no duerme en la colocación. Teléfono H-5496.
O2 1650 30-1 Feb.

DESEA colocarse una buena cocinera y repostera española en casa de moralidad, sabe cumplir su obligación, tiene referencias. M-8428.
O2 1620 30-1 Feb.

COCINERO peninsular desea colocarse, sin pretensiones, entiende repostería. Informes, teléfonos FO-2735 y FO-1771.
O2 1779 30 feb 1

SE DESEA colocar una joven del país para cocinera, sabe cocinar bien y tiene referencias, y en la misma otra para sirvienta, sabe también cocinar y entiende de costura, también con buenas referencias, teléfono M-4364.
O2 1770 30 feb 1

SE DESEA colocar una joven española para cocinar o limpiar o manejadora, si es poco lo hace todo, tiene referencias. Informan, M-1885, Amargura 18, altos.
O2 1767 30 feb 1

JOVEN español desea colocarse de cocinero para casa particular, es práctico en cocina y repostería, habiendo trabajado años en casas distinguidas de la Habana y con referencias de las mismas. Telf. F-6146.
O2 1785 30 feb 2

DESEA colocarse una joven española para cocinar y limpiar para corta familia, desea casa de moralidad. Informan, M-4797.
O2 1754 30 feb 1

COCINERO español se ofrece para casa particular o de comercio, trabajó en las mejores casas particulares y hoteles de Madrid y de la Habana, tiene recomendaciones de las mismas, teléfono U-7029.
O2 1798 30 feb 1

O-6 Choferes

CHAUFFEUR español, con doce años práctica, en casas particulares, desea encontrar trabajo en las mismas; con buenas referencias y sin pretensiones. Aviso: teléfono F-4687. I. Muñiz.
O6 1687 30-2 Feb.

JOVEN ESPAÑOL

Chofer se ofrece para casa particular o comercio, varios años de práctica manejo cualquier coche, sin pretensiones, tengo buenas recomendaciones donde trabajé. Informan, FO-2618
O6 1758 30 feb 1

O-7. Costureras, modistas y sombreras

MODISTA desea trabajar en casa particular, para coser y bordar, no le importa hacer limpieza. X-1122.
O7 1760 30 feb 2

C-1. Casas.

HOTEL CAMAGUEY

Se compra una casa que no pase de $40,000, entre las cuadras L, San Lázaro, O y 17. No corredores. Diríjanse al Apartado núm. 491.
C1 1727 30-3 Feb.

SE VENDEN

V-1 Casas

EN $1,200 VENDO esqpina con dos casas, una para establecimiento local y accesoria; otra particular, portal, sala, dos cuartos, baño y cocina, $2,800 hipoteca; modernas. Reyes y Trespalacios, informes en la misma.
V1 1722 30-2 Feb.

SE VENDEN

GRAN GANGA. Casa dos plantas independientes, techo monolítico, citarón, 300 mts. 2, fabricación, renta $80, costó $12,000. Se regala en $5,500, con facilidades de pago. Dueño, U-7169. No trato con corredores.
V1 1800 30 feb 1

SIN CORREDORES, vendo casas de varios precios, con facilidades, jardín, portal, sala, hall, tres cuartos, comedor, cocina, pantry, garage, cuarto alto y patio. Avenida Octava y calle 10. A. de Almendares, otras en Almendares y La Sierra. FO-2437, FO-2919
V1 1793 30 feb 7

ESPACIOSAS NAVES

Se venden propias para comercio o industrias, con una capacidad de 800 metros, bien situadas y con buenas comunicaciones de carros y guaguas. Informan, Maloja 16, teléfono M-1557.
V1 1780 30 feb 3

V-2 Solares

VERDADERA ganga. Vendo Ampliación Almendares, solar Avenida Sexta entre calles Diez y Once, acera sombra, $2.25 vara. Tengo esquinas y parcelas pequeñas y otros solares con parte contado. Oficina, Marrero, Aguiar 72, teléfono A-7672.
V2 1781 30 feb 2

V-4 Establecimientos

REFINERIA. A 25 minutos de la Habana. Se vende por una pequeña parte de su precio. Puede servir en parte para destilería, fábrica de dulces, etc. Calzada 70, Arroyo Naranjo.
V4 1714 30-7 Feb.

SE VENDE una carnicería por no poderla atender; a la primera oferta; informan: Cerrada y Vigía, Carnicería.
V4 1724 30-2 Feb.

CAMBIO POR BODEGA ESQUINA

Moderna, en la Habana, vale $12,000, $7,000, se da y se acepta vuelto. Informes, Arrojo, Belascoaín 50, café E Sol de Cuba.
V4 1759 30 feb 1

V-5.— Muebles y Prendas

MUEBLES: Liquidación por dejar el negocio. Juegos de sala, recibidor y comedor; burós planos y de cortina; ortofónicas; cajas; archivos. Infinidad de piezas sueltas; alquilamos el local propio para industria o comercio. Apodaca 27. Seguimos dando dinero a módico interés sobre joyas y ropas. "El Volcán", Factoría 26. A-9205.
V5 1579 29-9 Feb.

VENDO cuatro mesas de billar para juego de Chicago en Salud número 9, por Rayo, para verla todos los días de 10 a. m. a 5 p. m.
V5 1772 30 feb 2

V-6. Maquinarias.

SOLDADURA autógena. Se vende un generador completo, garantizado, chapistería, Neptuno 217, U-5190.
V6 1753 30 feb 4

V-7. Automóviles y Accesorios.

SE VENDE un Ford cerrado, de dos puertas, en magníficas condiciones. Alvarez, Hotel Montserrat, teléfono A-1165, habitación 409.
V7 1778 30 feb 2

HABANA NEW YORK

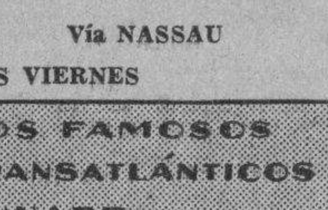

Vía NASSAU

SALIDAS TODOS LOS VIERNES

Los Trasatlánticos de Mayor Porte Entre Habana, Nassau y New York.—Servicio y Cocina de Fama Internacional.

S.S.	«Carmania»	Febrero	6
S.S.	«Caronia»	»	13
S.S.	«Carmania»	»	20
S.S.	«Caronia»	»	27
S.S.	«Carmania»	Marzo	6
S.S.	«Caronia»	»	13

LOS FAMOSOS TRANSATLÁNTICOS CUNARD . . . CARONIA Y CARMANIA

CUNARD LINE y
MANN LITTLE CO. AGENTES GENERALES
PRADO 110

PANAMA PACIFIC LINE
HABANA A
NEW-YORK & CALIFORNIA
SALIDAS PARA LA PRIMERA QUINCENA DE FEBRERO:

El buque turbo eléctrico
"PENNSYLVANIA"
33,500 Toneladas.
Saldrá el 3 de FEBRERO a las 6 p. m., para SAN FRANCISCO, CAL. VIA EL CANAL DE PANAMA.

El buque turbo eléctrico
"CALIFORNIA"
32,450 Toneladas.
Saldrá el día 6 de FEBRERO a las 3 p. m., para
NEW - YORK

Agentes Generales y Consignatarios,
THE WEST INDIES SHIPPING & TRADING CO.,
Wm. H. Smith, Presidente.
OBISPO 75. HABANA. Teléf. A-7322.

SE VENDEN

V-8 Instrumentos de Música

¡¡Gomas!!

GARANTIZADAS

29 x 4.40	$ 6.50
29 x 4.50	„ 8.00
30 x 4.50	„ 8.50
30 x 5.00	„ 13.25
30 x 5.25	„ 14.90
31 x 5.25	„ 15.90
32 x 5.00	„ 14.95
32 x 6.00	„ 18.75
33 x 6.00	„ 19.75

CAMARAS UN 40% DEL PRECIO CORRIENTE

HAVANA TIRE CO.

San Lázaro 240 esquina a Campanario
SUCURSAL: LUYANO 11, ESQUINA TOYO.
V8 C6195 30-4 Feb.

RADIO de lujoso mueble, tres Screen Grid, garantizándole su alcance y claridad de tono, costó $240, lo doy en menos de la mitad. Monte 125, por Angeles, A-2826.
V8 1806 30 feb 2

MI PIANOLA marca Giralt, costó $1,000, la doy en $70, con muchos rollos, garantizo no tiene comején. Monte 125, por Angeles. A-2826.
V8 1805 30 feb 2

REGALAMOS RADIOS

Radiola 33, $40.00; radiola 60, nueva, $80.00; Atwater Kent, 46, $40; Atwater Kent, Voz de Oro, $100; Víctor R-32, $125; electrola Víctor, $30. Radios de batería, eliminadores y bocinas, a cualquier precio.

PHILCO MAJESTIC y SPARTON

Al contado y a plazos, aceptando como parte de pago otros radios y victrolas.

Laboratorio de Reparaciones

Casa Bautista. Aguíla 85 esquina a Neptuno. Teléfono A-8012
V8 1566 30 fb 2

E-5. Profesores.

SEÑORA decente se ofrece como profesora de piano y de francés a domicilio a cambio de pequeña retribución y comida en la casa. Informes, teléfono A-9009.
E5 1776 30 feb 5

I- DE INTERES GENERAL

DINERO

DESDE EL 1 al 5 POR 100 CON GARANTIA DE JOYAS
LA PERLA
Vendemos Muebles y Equipajes
ANIMAS 84 casi esq. a GALIANO
I 51435 9-14 En.

N. GELATS & Co.

Habana BANQUEROS Aguiar 106-108

Vendemos cheques de Viajeros
Pagaderos en todas partes del mundo
y Cartas de Crédito Circulares
en las Mejores Condiciones.
"SECCION DE CAJA DE AHORROS"

Recibimos Depósitos en esta Sección Pagando de 3 por 100 Anual.
Todas estas operaciones pueden efectuarse también por correo.

SANATORIO "DOCTOR PEREZ VENTO"

CALLE BARRETO NUM. 62, GUANABACOA
Enfermedades nerviosas y mentales. Para señoras exclusivamente.
E1036 Indf. En

GIROS Y LETRAS

N. GELATS Y COMPAÑIA

BANQUEROS

Hace pagos por el cable. Facilita cartas de crédito y giran pagos por cable. Giran letras a corta y larga vista sobre todas las Capitales o Ciudades importantes de los Estados Unidos, México y Europa, así como sobre todos los pueblos de España, Londres, París, Hamburgo, Madrid y Barcelona.
E1080 Indf. En.

CAJAS RESERVADAS

Las tenemos en nuestra bóveda, construídas con todos los adelantos modernos y las alquilamos para guardar valores de los interesados. En esta oficina daremos todos los detalles que se deseen.

N. GELATS Y COMPAÑIA

106 Aguiar 106, esq. a Amargura.
E1078 Indf .En.

J. BALCELLS Y CIA.

S. en C. San Ignacio 33 Hacen pagos por el cable y giran letras sobre New York, Londres, París y sobre todas las Capitales de España, Islas Baleares y Canarias. Agentes de la Compañía Inglesa de Seguros Contra Incendios «The Royal». Administración de Bienes.
E1073 Indf. En.
E1099 Indf. En.

ALQUILERES

A-1 Habana

MAZON 31 se alquila la planta baja, compuesta de sala, comedor, tres cuartos, baño intercalado, cocina, servicios de criados y patio. Informan, Bufete de Arellano. A-2118.
A1 281 2-6 Feb.

VILLEGAS 111, SE ALQUA

Espléndida casa, primer piso, sala, recibidor, tres habitaciones, baño interlado, comedor, pantry, cocina gas con calentador, cuarto para criados con sus servicios, todo moderno, precio, 70 pesos. Para informes en los bajos, teléfono A-9745.
A1 268 2-1 Feb.

ALQUILO MODERNA casa en Arbol Seco 71-A, bajos entre Santo Tomás y Benjumeda, compuesta: De sala, recibidor, tres habitaciones, baño completo, cocina de gas, con calentador y comedor. Precio $35.00. Más informes a los teléfonos U-1478 y U-5089.
A1 171 2-6 Feb.

PRADO NUM. 11, en proporción, se alquila el primer piso con sala, dos recibidores, cinco cuartos, baño intercalado, comedor y galería. Para verlos en la misma de 2 a 5 de la tarde. Para informes: Sr. Manteca, Cuba 76 y 78.
A1 214 2-6 Feb.

PRADO 62 esquina Colón, se alquilan los altos con algunos muebels o sin ellos, acera sombra, tiene garage, teléfono I-4960.
A1 117 1-31 En.

SE ALQUILA la casa Aguila 200, bajos, compuesta de sala, saleta y cuatro habitaciones, baño, comedor al fondo y traspatio, en módico precio. Informan: teléfono M-9003.
A1 910 6-1 Feb.

SALUD 152 altos, entre Oquendo y Marqués González, sala, tres cuartos, comedor, baño intercalado. La llave en los bajos. Informes Obispo 16.
A1 946 6-1 Feb.

SE ALQUILA una accesoria en Jesús Peregrino casi esquina Santiago. Precio de situación. Informa: Luis González. Teléfono U-1157.
A1 803 5-31 En.

28 y 30, modernos bajos y altos, Finlay 139 y Salud 180. Sala, comedor, dos cuartos, baño intercalado, cocina gas. 25, Salud y Castillejo, sala, comedor, dos cuartos, gran patio. 20 pesos, Campanario 228, portal, sala, cuarto. 14 pesos, departamento alto vista calle, y cuarto, en 12 pesos. Zanja 137. Locales para comercio. Salud esquina Aramburo y Campanario 228, se dan baratas. Egido y Corrales, se admiten proposiciones por todo o parte, compónese bajo salón de 800 metros, alto: 35 habitaciones. Informes, teléfono U-4603.
A1 847 5-31 En.

SE ALQUILA en Infanta 43, B., bajos, compuesta de sala, saleta, tres habitaciones, baño y cocina de gas. Informes: Luis González, teléfono U-1157
A1 802 5-31 En.

ALQUILO en precio económico la espaciosa casa de dos pisos, 17 calle Obrapía. Tiene en el bajo amplias galerías para comercio o industria, y en el alto habitaciones para familia o escritorios. Informan: Cuba 52 de 2 a 6. Teléfonos A-7625 y F-1490. La llave en el número 15 de la misma calle.
A1 881 6-31 En.

PROXIMA a desocuparse se alquila casa propia para dos familias, altos y bajos, compuestos de sala, recibidor, tres habitaciones, baños intercalados, comedor, cocina y servicio criados cada piso, puede verse de 11 a 1 p. m. y de 4 a 7 p. m. Bruzón número 9, Ensanche de la Habana, U-2735.
A1 787 5-6 Feb.

SE ALQUILA altos y bajos, juntos o separados, de Suárez 26, gran sala, recibidor, comedor, siete hermosas habitaciones, baño completo, servicios de criados, gran patio con jardín, matas de palma, surtidor para peces y tres patios. Los altos tienen ocho habitaciones propias para casa de huéspedes, colegio o alguna industria. Informan en la misma de 9 a 3.
A1 542 4-5 Feb.

ALQUILO Corrales 2-E, primer piso, hermosa casa, sala, recibidor, comedor, cinco grandes habitaciones, hall, cocina, baños y servicios sanitarios. Llave e informes: Grandes Almacenes Número 15, Monte 15. Barata.
A1 931 6-3 Feb.

ALQUILERES

ANIMAS 127. Se alquila los bajos, compuestos de sala, comedor, cinco cuartos, baño, cocina, patio y traspatio. Precio: 70 pesos. Los altos de sala, comedor, cinco habitaciones, baño y cocina. Precio: 50 pesos. Informan: Bufete de Arellano. A-2118.
A1 53469 29-2 Feb.

SAN NICOLAS 64, B, primero, entre Neptuno y Concordia, sala, recibidor, tres habitaciones baño intercalado, comedor, cuarto criados y cocina con calentador. Teléfono A-4376, «La Regente».
A1 164 2-1 Feb.

ALQUILO altos regios, Escobar 117, entre Salud y Reina. Sala, saleta, siete cuartos, dos baños, comedor, cuartos criados. Informan en la misma. Teléfono U-3058. Rebajada.
A1 863 6-3 Feb.

SE ALQUILA en Virtudes 162, altos, entre Oquendo y Soledad, compuesta de sala, saleta, tres habitaciones, baño y cocina de gas. Informa, Luis González, U-1157.
A1 794 5-31 En.

MALECON 232 segundo piso moderno entre Campanario y Manrique, sala, tres cuartos, hermoso comedor corrido, cuarto y baño, criado, agua abundante. Teléfono A-6894. Informan San Lázaro 232.
A1 1083 7-31 En.

ALQUILO tres pisos altos, en Cárdenas 5, a una cuadra de la Plaza de la Fraternidad, sumamente baratos. Llaves e informes: Zuluet 36, G. Teléfono A-9266.
A1 1087 7-6 Feb.

SE ALQUILAN los altos de Zulueta 36 F, frente a la Cruz Roja, con ocho hermosas habitaciones a precio de situación. Llaves e informes al lado. Teléfono A-9266.
A1 103 87-6 Feb.

ESCOBAR No. 102
ENTRE S. MIGUEL Y NEPTUNO

Se alquila el hermoso piso bajo de esta casa con grandes comodidades para larga familia y con servicio y habitaciones para servidumbre; las llaves en el alto e informes en San Pedro número 6; teléfono A-9619.
A1 1065 6-3 Feb.

SOL No. 34

Se alquila esta casa con cuatro habitaciones altas y cuatro bajas; sala; saleta; gran patio y azotea al frente; la llave en el bar de la esquina de Cuba. Informes en San Pedro número 6; A-9619.
A1 1064 6-3 Feb.

SE ALQUILA piso independiente de casa moderna primera planta, San Miguel número 59, derecha. Tiene tres habitaciones, sala, comedor, baño moderno, intercalado ycocina de gas. Precio: 50 pesos. Teléfono A-5540.
A1 1098 7-31 En.

O'REILLY No. 22

Se alquila este hermoso piso alto con diez habitaciones y demás servicios para familia; las llaves en el almacén de víveres finos del frente; informes, San Pedro número 6; A-9619.
A1 1060 6-3 Feb.

SE ALQUILA la casa Amargura 52 esquina a Habana donde estuvo la casa de efectos sanitarios de Arellano y Compañía. Es propia para Banco, Comercio, exhibiciones o cosas análogas. Toda de cristales a sus dos frentes. Tiene dos plantas y un entresuelo preparado para oficinas. Llave en la Bodega «La Faz de Europa», al frente. Informes: Su dueña, Escobar 29 altos.
A1 1001 6-31 En.

HABANA No. 183

Se alquila el alto izquierda de esta hermosa casa con comodidad para numerosa familia y con servicio y habitación independiente para servidumbre; las llaves en la bodega de la esquina de Merced. Informes, San Pedro número 6; A-9619.
A1 1063 6-3 Feb.

ALQUILAMOS CASAS modernas, próximas a Belascoaín y San Rafael. 35. 40. 50. 55. 60 pesos. Llame U-5215, que le informaremos. Ferretería Belascoaín esquina San Rafael.
A1 1536 29-8 Feb.

PISOS ALTOS

Completos. Modernos. Céntricos. Confortables. 2, 3 y 4 cuartos dormitorios. Sala, comedor, cuarto y servicios de criados con entrada independiente. Gran "Edificio Providencia", Carlos III, núm. 12, esquina a Oquendo. No se mude sin ver antes estos pisos, y agradecerá este aviso.
A1 C6187 29-7 Feb.

SE ALQUILA el segundo piso de Neptuno número 127, esquina a Lealtad. Sala, saleta, cuatro cuartos, comedor, baño intercalado, servicios de criados. Informes en la misma.
A1 1525 29-1 Feb.

PRADO 106, entre Neptuno y Virtudes, se alquila piso alto, sala, tres habitaciones, comedor, servicios completos, cuarto y servicios de criado. La llave en los bajos. X-2535.
A1 1606 30-4 Feb.

MODERNISIMOS bajos, Animas 115, entre Perseverancia y Campanario. Sala, recibidor, tres cuartos, baño intercalado, comedor, cocina, baño criados. Informan: C. número 8, entre 5a. y 7a., Vedado. F-6405.
A1 1521 29-3 Feb

SE ALQUILA primer piso Someruelos 2, una cuadra de Monte, sala, recibidor, comedor, tres cuartos, baño intercalado, cocina de gas. Precio rebajado. 43 pesos. Informes: F-4393.
A1 1480 29-4 Feb.

SE ALQUILAN los altos de Carlos III número 201, la llave en la bodega, informan, teléfono M-2504.
A1 54567 29-2 Feb.

Vapores Correos de la Compañía Trasatlantica Española

SERVICIOS REGULARES DE PASAJE, CARGA Y CORRESPONDENCIA, VERACRUZ
LINEA RAPIDA PARA NUEVA YORK Y NORTE DE ESPAÑA
Próximas salidas:

PARA VERACRUZ 48 horas de viaje.		PARA NEW YORK, VIGO, CORUÑA, GIJON, SANTANDER Y BILBAO	
«Cristóbal Colón»	7 Ene.	«Cristóbal Colón»	14 Ene.
«Alfonso XIII»	1 Feb.	«Alfonso XIII»	10 Feb.
«Cristóbal Colón»	4 Mar.	«Cristóbal Colón»	12 Mar.
«Alfonso XIII»	1 Abr.	«Alfonso XIII»	10 Abr.
«Cristóbal Colón»	2 May.	«Cristóbal Colón»	10 May.
«Alfonso XIII»	1 Jun.	«Alfonso XIII»	10 Jun.
«Cristóbal Colón»	2 Jul.	«Cristóbal Colón»	10 Jul.

LINEA PARA NUEVA YORK, CADIZ Y BARCELONA
Próximas salidas:

«Buenos Aires»	5 Ene.	«Manuel Calvo»	16 Abr.
«Marqués Comillas»	1 Feb.	«Manuel Arnus»	2 May.
«Manuel Calvo»	14 Feb.	«Marqués Comillas»	1 Jun.
«Manuel Arnus»	4 Mar.	«Manuel Calvo»	16 Jun.
«Marqués Comillas»	1 Abr.	«Manuel Arnús»	2 Jul.

MAGNIFICAS CAMARAS. AMPLIOS COMEDORES PARA PASAJEROS DE TERCERA CLASE SERVIDOS POR CAMAREROS. EXCELENTES MENUS CON VINOS.
ESTOS VAPORES ATRACAN A LOS MUELLES DE HAVANA DOCKS CORPORATION.
Para más informes, dirigirse a:

MANUEL OTADUY
AGENTE GENERAL
Palacio Lonja. Teléfonos A-6588 y A-7900. Apartado 707. Habana.
E1081 Indf. En.

INGLES CON DISCO FONOGRAFICO **MUESTRA GRATIS**

Método nuevo Garantizamos por escrito que Ud. hablará, leerá y escribirá correctamente el inglés en poquito tiempo. 20 años de éxito. Pida informes hoy.

INSTITUTO UNIVERSAL (P56) 1265 LEXINGTON AVE NEW YORK
Sírvase enviarme sin obligación ninguna, muestra gratis y completos informes:
Nombre.............................. Dirección..............................

M.E.C.D. 2016

ALQUILERES

MALECON 294 entre Lealtad y Escobar. Se alquilan los altos y los bajos. Ambos tienen cinco habitaciones y todas las comodidades. Dan a San Lázaro. Precio: Altos $85.00. Bajos $90.00. Pueden verse a todas horas. Informan en San Ignacio 50. A-1501.
A1 1056 6-31 En.

TEJADILLO 32, bajos. Amplia y cómoda casa, propia para familia larga o huéspedes en 95 pesos. Las llaves al lado. Informes: Obispo 16.
A1 941 6-1 Feb.

OQUENDO 5, D, ALTOS
Sala, saleta, cinco habitaciones, comedor, dos baños, cocina de gas y carbón, despensa, servicio de criados, lavadero de ropa, precio, 65 pesos. Informan: F-2134.
A1 980 6-1 Feb.

SOLEDAD 50
Altos, sala, saleta, tres habitaciones, baño intercalado, cocina de gas. Informan: F-2134. Precio: 40 pesos.
A1 981 6-1 Feb.

SE ALQUILA casa Vapor 19. Tiene sala, comedor, dos cuartos, cocina, servicios y patio. Precio: $32.00. Teléfono A-5540.
A1 1100 7-1 Feb.

ALQUILO el segundo piso, San Rafael 111, compuesto de sala, saleta, comedor, tres cuartos, baño intercalado, cuarto criados y demás servicios modernos, la llave e informes en el 107.
A1 849 5-31 En.

ALQUILO, Concordia 117, segundo, sala, recibidor, cinco habitaciones, baño intercalado, comedor, servicio para criado. Informes: La Moda, Galiano y Neptuno. A-4454.
A1 165 2-1 Feb.

SE ALQUILAN los altos de San Francisco y Neptuno. Precio: 35 pesos. Informan: Cerro 657, bajos. Teléfono A-6256.
A1 358 3-4 Feb.

ALQUILO Marqués González 14, edificio moderno, piso alto, sala, recibidor, dos habitaciones grandes, comedor, baño moderno, cocina gas. Ferretería, Belascoaín esquina San Rafael. U-5215.
A1 383 3-2 Feb.

SAN LAZARO 478, entre M. y N.; se alquila la planta baja compuesta de portal, sala, tres cuartos, baño intercalado, comedor, pantry, cocina, cuarto y servicio de criado; garage para una máquina con cuarto para el chauffeur. Precio: 75 pesos. La llave en la misma. Informan: Bufete de Arellano. A-2118.
A1 53462 29-2 Feb.

EN 50 PESOS se alquilan los altos de Amistad y Bernal. Cinco cuartos, sala, comedor, cuarto baño. Llave: Carnicería. Informan: Tejadillo 45.
A1 150 2-1 Feb.

SE ALQUILA casa en segundo piso de Sol 99, esquina a Villegas, con tres habitaciones, baño completo, intercalado, sala y comedor decorados, servicio cuarto de criados, cocina y lavadero. Informan en la azotea.
A1 967 6-31 En.

CRISTO No. 2
Se alquila el piso alto de esta casa con comodidad para regular familia y tres habitaciones en la azotea; las llaves en el bajo; informes, San Pedor número 6; doctor Arturo A. Vázquez; teléfono A-9619.
A1 1062 6-3 Feb.

MALECON 4 al lado del Unión Club, con entrada por San Lázaro 24, propia para Club o familia larga. La llave de 2 a 5 p. m. Informes: Obispo 16.
A1 942 6-1 Feb.

MARINA 21, altos, frente al Parque Maceo, moderno piso alto, sala, comedor, tres cuartos, baño intercalado, servicios de criados. La llave en la fonda. Informes: Obispo 16.
A1 943 6-1 Feb.

CONSULADO 14, altos, casi esquina a Prado, recibidor, sala, tres cuartos, baño completo, cuarto y servicio de criados. La llave enfrente. Informes: Obispo 16.
A1 944 6-1 Feb.

ALQUILO altos y bajos, a precios de situación, con agua en abundancia, San Rafael 143, 147, 163 entre Lucena y Marqués González, sala, comedor, tres cuartos y servicios. Marqués González 6, entre San Rafael y San José y Zanja 108, altos, esquina a Oquendo. La llave en la esquina. Informes: Obispo 16.
A1 937 6-1 Feb.

REINA 88, bajos, en el sitio más céntrico de la Habana, hermosa casa con todas las comodidades. Informes: M-9323.
A1 896 6-31 En.

CRESPO 44 altos y bajos, sala, comedor, tres cuartos, patio y servicios. La llave en la bodega. Informes Obispo 16.
A1 945 6-1 Feb.

SE ALQUILAN para oficina o casa huéspedes las dos plantas altas de la casa Amargura 34 entre Cuba y Aguiar; de moderna construcción, con 28 aposentos espaciosos todos independientes, con instalación de agua cada una de las habitaciones; llave en las mismas; informes, Neptuno y Amistad; La Regente; Tel. A-4376.
A1 983 6-7 Feb.

$30.00. Bajos nuevos. Dos habitaciones, comedor, sala, baño completo intercalado, calentador. Entre dos líneas de tranvías. Vigía y Fernandina.
A1 1630 30-14 Feb.

COMPOSTELA esquina a Progreso, se alquilan los magníficos salones, planta baja, frente a la cale. También un apartamento de esquina en los altos, con tres cuartos, baño, sala, cocina y cuartos de criados. Informan: Morales y Compañía. Compostela 35.
A1 132 2-22 Feb.

ALQUILAMOS, casas modernas bien situadas Habana y Luyanó, desde 20 pesos en adelante. Llame al U-5215 que le informaremos. Ferretería Belascoaín Esquina San Rafael.
A1 697 5-10 Feb.

PROPIA PARA CASA de Huéspedes, Oficina o Sociedad, se alquilan los hermosos, frescos y bien situados bajos de Consulado 124, esquina a Animas, compuestos de sala, comedor, siete habitaciones con vista a las calles de Consulado y Animas; con pisos de mármol y espaciosos pasillos delante de las mismas y tres habitaciones interiores; con sus servicios sanitarios y agua corriente en todas las habitaciones; espacioso salón al fondo y cuarto y servicio para criados. Informes al lado, en los altos del número 126. Señor Francisco Torres.
A1 916 6-5 Feb.

EN $30 se alquilan las cómodas y ventiladas casas calle Agustín Alvarez 17 y 23, entre Marqués González y Oquendo, a dos cuadras de Belascoaín y a una del Nuevo Frontón, acabadas de pintar, compuestas de sala, saleta corrida, tres habitaciones, patio y demás servicios. Vecindario de moralidad. Las llaves en el número 10. Informes: Consulado 126 altos. Señor Francisco Torres.
A1 913 6-5 Feb.

EN $40, se alquilan los modernos y frescos altos de San José número 124-D, entre Lucena y Marqués González, compuestos de sala, comedor corrido, cuatro habitaciones, baño completo intercalado, con abundante agua, por tener motor eléctrico para impulsarla, cuarto y servicio de criados. La llave en el número 124, D, bajos. Informes: Consulado 126, altos. Señor Francisco Torres.
A1 914 6-5 Feb.

HERMOSOS altos, sala, recibidor, comedor, siete cuartos, baño completo intercalado, Lealtad número 111, cuarto y servicios criados. Informes, FO-2495, alquiler, $110
A1 1076 7-1 Feb.

SE ALQUILA en Estrella 235, altos y bajos, entre Infanta y Ayesterán, compuesta de sala, saleta, tres habitaciones, baño y cocina de gas. Informa, Luis González, U-1157.
A1 795 5-31 En.

ALQUILERES

ALQUILO
Moderna casa, Infanta 105; tiene garage. La doy en $40. Informan, A-3061.
A1 844 5-4 Feb.

ARAMBURO 52
entre San José y Zanja, espléndidos pisos altos y bajos, acera brisa, cinco habitaciones, sala, recibidor. Precio: 50 pesos. Informes: F-5506.
A1 1079 7-4 Feb.

ALQUILO San Rafael 153, esquina Hospital, piso bajo, moderno, sala, saleta, tres habitaciones, baño moderno, cocina gas, ferretería Belascoaín esquina San Rafael. U-5215.
A1 267 2-1 Feb.

Casas de Balcells
AMARGURA 18. Se alquila esta casa con los bajos propios para almacén, y los altos para vivienda. $80.00.

CASTILLO 19. Amplio local, propio para industria o comercio, inmediato a la Calzada del Monte. $90.00.

HABANA 37. Se alquila la planta baja con sala, recibidor, cuatro cuartos y baño en $50.00.

INDIO 36. Planta alta, con sala, comedor y tres cuartos en $30.00.

INFANTA 42-A. Inmediata a la calle Universidad, se alquila esta amplia casa con sala, comedor, tres cuartos y servicios en $45.00.

MONTE 473. Se alquilan los dos pisos altos, teniendo el de la derecha gabinete independiente, propio para profesional y garage.

MONTE 475. Espacioso local propio para tienda o almacén, se alquila en $60.00.

PRADO 96. Se alquila el segundo piso alto (acera de la sombra), con tres cuartos, sala, saleta, recibidor, despacho, comedor, cocina de gas, baño intercalado, despensa, cuarto y servicio para criados en $$130.00.

SAN JOAQUIN 20. Casa con sala, tres cuartos y servicios en $30.00.

SITIOS 161. Propio para matrimonio de gusto se alquila el segundo piso que tiene sala, recibidor, comedor, dos habitaciones y baño intercalado, en $40.00.

SOLEDAD 36 entre Salud y Jesús Peregrino. Se alquilan varias casas con sala, comedor y tres cuartos en $34.00. En la propia manzana, otras de $27.00 y $31.00.

TROCADERO 67. Piso alto con sala, comedor, tres cuartos, cuarto de baño y servicios, se alquila en $45.00.

Para informes sobre las anteriores casas dirijirse a J. BALCELLS y Cia., San Ignacio 33, Telf. A-2766.
A1 420 3-31 En.

ALQUILO San Rafael 57, esquina Campanario, local propio para casa de comercio o industria. Ferretería Belascoaín esquina San Rafael. U-5215.
A1 1634 30-9 Feb.

OQUENDO 5, D, ALTOS
Sala, saleta, cinco habitaciones, comedor, dos baños, cocina de gas y carbón, despensa, servicio de criados, lavadero de ropa. Precio: 65 pesos. Informan: F-2134.
A1 1707 30-5 Feb.

SOLEDAD 50
Altos, sala, saleta, tres habitaciones, baño intercalado, cocina de gas. Informan: F-2134. Precio: 40 pesos.
A1 1705 30-5 Feb.

AGUILA 133, altos, entre San José y Barcelona. Se alquila una habitación en precio sumamente módico, a personas de moralidad.
A1 1699 30-2 Feb.

OBRAPIA NUMERO 51 ENTRE HABANA Y COMPOSTELA
Se alquilan los bajos de esta hermosa casa divididos en dos locales para almacén; uno grande y otro pequeño, ambos con servicios completamente independientes pudiendo comunicarse si así interesase; las llaves en la panadería La Caoba; Obrapía número 42; informes, San Pedro número 6; teléfono A-9619.
A1 1059 6-3 Feb.

SE ALQUILA casa Vapor 15. Tiene sala, tres amplias habitaciones, patio, cocina y servicios. Vale 35 pesos. Teléfono A-5540.
A1 1099 7-1 Feb.

MALOJA No. 7
Se alquila esta fresca y cómoda casa compuesta de sala, comedor, tres dormitorios bajos y uno alto. Las llaves en la lechería al lado. Informes en San Pedro No. 6. Dr. Arturo A. Vázquez. Teléfono A-9619.
A1 1066 6-3 Feb.

SE ALQUILA Marqués González 3, altos, entre San Rafael y San José, con sala, comedor, tres habitaciones y servicios, la llave en los bajos. Informes, A-2738, joyería El Gallo
A1 1108 7-31 En.

EN $34 se alquilan los modernos bajos de Benjumeda número 56, entre Marqués González y Oquendo, acabados de pintar, compuestos de sala, comedor, tres habitaciones, baño completo intercalado, calentador. La llave en la bodega esquina Oquendo. Informes: Consulado 126, altos. Señor Francisco Torres.
A1 915 6-5 Feb.

SE ALQUILA, San Rafael 117, esquina a Gervasio, el primer piso derecha, con sala, comedor, dos habitaciones y servicios, la llave en la bodega, informes, A-2738, joyería El Gallo.
A1 1107 7-31 En.

SE ALQUILA lindo segundo piso de Compostela número 60, tres habitaciones, living-room, comedor sevillano, cuarto de baño completo, cuarto de criada y servicio. Su precio, 60 pesos. Informes: teléfono F-3417.
A1 487 8-13 En.

ALQUILA, precio situación, Estrella 79, tercera planta independiente, compuesta sala, recibidor, cinco hermosas habitaciones, baño intercalado, comedor al fondo, cuarto y servicios criados, galería lateral de persianas. Informes: teléfono A-7250. Llave en la imprenta enfrente.
A1 1390 8-3 Feb.

BELASCOAIN 613 E
Se alquilan los altos entre Figuras y Carmen, con sala, comedor, tres cuartos, baño moderno, intercalado; y un cuarto en la azotea con servicio, informan en San Miguel 100, Carlos Rodríguez.
A1 1425 8-31 En.

SE ALQUILAN altos, Obrapía 59. Sala, antesala, cinco cuartos, comedor, baño, etc. Llave en los bajos. Informan: teléfono F-3281.
A1 1358 8-31 En.

EN 65 PESOS se alquilan los altos de San Miguel 180, entre Gervasio y Belascoaín, con espaciosa sala, recibidor, cuatro cuartos, saleta de comer, baño, cocina y cuarto de criados. La llave al lado. Informan: teléfono FO-7969.
A1 1371 8-1 Feb.

AGUILA 235, pegado a Monte, modernos bajos, con tres habitaciones, sala, saleta y comedor, dos servicios. Llave de 2 a 5. Teléfono: M-6505.
A1 1440-41 29-2 Feb.

SE ALQUILAN los altos de Arbol Seco 12 B, con sala, 2|4, comedor, baño completo, cocina de gas y carbón, llave en la misma, teléfono U-4414. Piñeiro.
U. H. A. 1 1407 8-31 En.

SE ALQUILA primer piso de Avenida de la República 313 esquina a España, construcción moderna, decorada, con sala, saleta, comedor, cuatro cuartos, baño intercalado, cuarto y servicio de criado. Informan Café Vista Alegre. Teléfono U-1896.
A1 1560 29-4 Feb.

JESUS MARIA 7, sala, comedor, tres cuartos, baño, cocina, patio, una cuadra tranvía. Llave al lado. Informes: I-1377.
A-1 1553 29-6 Feb.

ALQUILERES

CASA MODERNA
Primer piso Infanta 18, edificio Artigas, dos habitaciones, sala, comedor, cuarto baúles, magnífico baño; limpieza escalera y basura. Informes Lechería.
A1 1587 29-3 Feb.

ALQUILO moderna casita, sala, saleta, dos cuartos con sus servicios y buena azotea. Escobar y Sitios, en la bodega, informan.
A1 1590 29-1 Feb.

POR $20.00 puede vivir casa independiente con dos cuartos, sala, saleta, etc., son casas nuevas, altas y bajas. Puerta Cerrada del 83 al 93, una cuadra de Vives, dos de Cuatro Caminos y dos del Mercado Unico.
A1 C6183 29-8 Feb.

PRADO 29, se alquila la planta baja actualmente ocupada por exhibición de lámparas. Informan en dicha casa y en el teléfono A-8786, García Tuñón y Compañía.
A1 1513 29-1 Feb.

HOSPITAL 16, BAJOS
Se alquilan estos bajos entre San Lázaro y Jovellar, con sala, recibidor, cuatro cuartos, baño moderno intercalado, comedor al fondo, cocina gas, cuarto y servicios criados. Es moderna y lujosa y está acabada de pintar. Llaves Bodega «Lazo de Oro», Hospital y San Lázaro. Informan: teléfono A-8980. Edificio Gómez Mena. Departamento 705, Obispo y Aguiar.
A1 1639 30-6 Feb.

MALOJA 165
Se alquilan ventilados bajos, compuestos de sala, comedor, dos habitaciones, cocina, servicio y patio. Informan: Sociedad Asturiana, Corrales 2, entre Cárdenas y Economía. Teléfono A-8202 de 8 a 11 y de 1 a 4.
A1 1598 30-6 Feb.

APODACA 15, ALTOS. Se alquilan estos altos entre Cienfuegos y Someruelos, con sala, comedor, dos cuartos, baño, cocina y servicios. Llaves bodega, esquina. Precio 25 pesos mensuales. Informan teléfono A- 8980. Edificio Gómez Mena. Dpto. 705. Obispo esquina Aguiar.
A1 1637 30-6 Feb.

MALECON 232, segundo piso moderno entre Campanario y Manrique. Sala, tres cuartos, hermoso comedor corrido, baño completo, baño y cuarto criado. Teléfono A-6894. Informan: San Lázaro 232.
A1 1645 30-3 Feb.

SE ALQUILAN los modernos altos Jesús Peregrino 12, pegados a Belascoaín; compuestos de sala, tres grandes habitaciones, baño intercalado, comedor, cocina de gas. Informa, la encargada.
A1 1646 30-5 Feb.

OBISPO 84, PRIMER PISO. Se alquila esta casa entre Villegas y Bernaza, con sala, comedor, cuatro cuartos, baño moderno intercalado, cocina, cuarto y servicios criados. Llaves en los bajos. Informan teléfono A-8980. Edificio Gómez Mena, Depto. 705. Obispo esquina a Aguiar.
A1 1638 30-6 Feb.

SE ALQUILAN, baratísimos, unos altos, en $18.00 y una accesoria en $16.00, en Monte 197, esquina a Antón Recio. Bar, «La Fama».
A1 1668 30-2 Feb.

CASAS EN ALQUILER POR THE TRUST COMPANY OF CUBA
PALACIO DIAZ BLANCO
Belascoaín 120, apartamentos de dos o tres cuartos, sala y comedor, desde $30.00.

GLORIA 48, BAJOS
Tres habitaciones, sala, saleta y comedor, en $34.00.

CAMPANARIO 235, ALTOS
Letra D, dos habitaciones, sala y comedor, en $30.00.

Informes en el Departamento de Bienes Obispo 53. M-6917.
A1 1388 8-2 Feb.

SE ALQUILAN en Hornos y Vapor, a una cuadra del parque Maceo, bonitos pisos modernos, con todas las comodidades, dos habitaciones, comedor, sala, cuarto de baño intercalado y cocina, desde treinta pesos. Informes, teléfono M-2837.
A1 1280 8-31 En.

MODERNA, Monte 166, terraza, sala, saleta, cuatro habitaciones, baño intercalado, comedor, cocina, cuarto servicio de criados, patio. Carmen 8, teléfono A-2066.
A1 1394 8-7 Feb.

MODERNA, Malecón 73, sala, comedor, dos habitaciones, baño, cocina, cuarto criados, patio. Carmen 8. teléfono A-2066,
A1 1395 8-7 Feb.

SAN LAZARO número 328, casa moderna; tres habitaciones; baño intercalado; 45 pesos. Informan: teléfono F-3862.
A1 1392 8-8 Feb.

ALTOS MODERNOS
Se alquilan Marqués González y Sitios. Sala, recibidor, tres habitaciones, baño completo, comedor y cocina de gas. Llave bajos, Bodega. Teléfono F-3813
A1 1293 8-31 En.

ALQUILO Cuba 89, bajos y primer piso, compuestos de sala, saleta, comedor, cinco grandes habitaciones, cocina, baño y doble servicio sanitario. Llave bodega esquina. Informan: «Los Grandes Almacenes «El Número 15». Monte 15. Teléfono A-2803.
A1 932 6-3 Feb.

CONCORDIA 92, altos, entre Gervasio y Escobar. Sala, saleta, cuatro cuartos, baño, comedor, cuarto criados, 55 pesos. Llave bajos. Teléfono F-5726.
A1 1320 8-1 Feb.

AMPLIOS bajos independientes, Concordia 154, entre Soledad y Oquendo. Sala, comedor, cuatro cuartos, baño, cocina. Llaves: altos. Informan: A-5650, Habana 70.
A1 1471 29-1 Feb.

ALQUILO segundo piso de San Rafael 111, compuesto de sala, saleta, comedor, tres cuartos, baño intercalado, cuarto criados. La llave e informes en el 107. Teléfono U-7926.
A1 1519 29-4 Feb.

SAN PEDRO Nos. 24-26
Se alquila el hermoso alto izquierda de esta casa; frente a la brisa y a la plazoleta de Luz; cuenta con comodidades para larga familia; bufete; consultorio; consignación de vapores; etc.; está dotado de agua en abundancia y cuatro amplias habitaciones en la azotea; las llaves e informes en San Pedro número 6; doctor Arturo A. Vázquez; teléfono A-9619.
A1 1058 6-3 Feb.

PISOS ALTOS Y BAJOS, Santiago 36, modernos, independientes. Sala, comedor, tres y cuatro cuartos, baño intercalado, servicios dobles. Llaves: Bodega. Informes: A-5650. Habana 70.
A1 1470 29-1 Feb.

JOVELLAR 53, entre Espada y Hospital, a una cuadra San Lázaro, se alquilan casitas, baño intercalado, luz, cocina, todo moderno, $20, $23, $25, $34. M-5172.
A1 1530 29-1 Feb.

PRADO No. 11, en proporción, se alquila el primer piso, con sala, dos recibidores, cinco cuartos, baño intercalado, comedor y galería. Para verlos en la misma de 2 a 5 de la tarde. Para informes: Sr. Manteca, Cuba 76 y 78.
A1 1522 29-6 Feb.

SE ALQUILA casita moderna, 22 pesos Arbol Seco y Benjumeda, (por Benjumeda), letra B. Informan: teléfono U-6667.
A1 1330 8-12 Feb.

ALQUILERES

ALQUILO en 20, 23 y 25 pesos, tres altos independientes; sala, dos cuartos, balcón corrido, uno con terraza, a dos cuadras de Monte y del Mercado. La llave en la Bodega. Santa Rosa y San Jacinto. I-7462.
A1 1508 29-1 Feb.

CONCORDIA 20, se alquilan bajos, sala, saleta, comedor, cinco cuartos, baño, cocina, cuarto y servicios de servidumbre. La llave en los altos e informes en Lamparilla 9. Teléfono A-2950.
A1 1354 8-18 Feb.

PISO ALTO BARATO
Alquilo moderno piso seis habitaciones, dos baños, sala, saleta, comedor, pantry, cocina, agua abundante. San José 126 y medio, G., entre Oquendo y Soledad. Llave Bodega. Precio: 45 pesos. M-8007.
A1 1324 8-2 Feb.

SE ALQUILA la espaciosa casa Cuba número 20 entre Cuarteles y Peña Pobre, muy a propósito para comercio o casa de huéspedes, informes por teléfono A-9850.
A1 1253 7-6 Feb.

NEPTUNO 220, altos, entre Marqués González y Oquendo, sala, cuatro grandes habitaciones, baño completo, comedor corrido, cuarto y servicio criados, cocina gas y carbón, llaves en el 216, bajos, informes, Habana 186, teléfonos M-1541 y F-1941.
A1 1180 6-2 Feb.

PEÑALVER 116, bajos, entre Subirana y Arbol Seco. Sala, dos hermosos cuartos, baño, cocina y patio. Llave Encargado. Precio: $25.00. Informan: teléfono I-2191.
A1 1334 8-2 Feb.

A-2 Vedado y Príncipe

ALQUILO altos modernos, H. 227, entre 23 y 25. Terraza, sala, comedor, cuatro cuartos, baño intercalado completo, cuarto y servicio criados. La llave: 25 número 268, entre D. y E.
A2 1171 7-4 Feb.

$36 PLAZA DEL MAINE $40
Por tranvía, M y 13. Casas muy independientes, sala a la calle, tres habitaciones, baño intercalado, cuarto y baño criada, cocina gas y comedor al fondo ambos salida independiente. Gran Edificio Maine Apartments, 10 minutos de su oficina. Familias escogidas exclusivamente. Viva entre Calzada, Línea y Malecón. Frente al parque y Gran Hotel Nacional. Esquinas $48 y $44. Hay amueblados, garages y farmacia.
A2 47524 17 Jun.

EDIFICIO TAVEL, 21 Y C
Se alquilan casas con sala, comedor, cocina y baño, con dos y tres y cuatro habitaciones; otra con sala, cuarto, cocina y baño. F-6252 y U-1710.
A2 53837 31-20 Feb.

$110, ALQUILO hermosa casa una sola planta, B número 242, casi esquina 25. Sala, saleta, comedor, cuatro habitaciones, baño, cuarto criado, garage grande patio, traspatio con frutales.
A2 160 2-31 En.

ALQUILO espaciosos y frescos altos del Juzgado del Vedado, una cuadra Universidad. Calle M- núm. 262, entre Jovellar y S. Lázaro. Precio módico. Informan: Neptuno 133. Teléf. M-1774.
A2 1286 8-13 Feb.

VEDADO. Se alquila en la calle Seis esquina a 25, la hermosa casa de una planta, sala, saleta, comedor, seis habitaciones y demás comodidades, garage, habitaciones para criados y chauffeurs; jardín. Precio: 110 pesos. Las llaves en la Bodega de 23 y 6. Razón: FO-1542.
A2 1614 30-9 Feb.

SE ALQUILAN dos altos modernos 25 número 347 entre A. y Paseo. Tres cuartos, baño intercalado, cuarto servicio criado. Puede verse de 2 a 4. Informan, F-3646.
A2 184 2-4 Feb.

VEDADO, se alquila hermosa moderna casa calle 4 entre Línea y Séptima, planta baja, hall, sala, recibidor, comedor, pantry, cocina, garage, toda pintada en aceite, planta alta, 5 hermosas habitaciones, gran baño, hermosas habitaciones, hall central, gran baño, cuartos de criados, teléfono A-6711.
A2 625 4-31 En.

C ENTRE 21 Y 23
Se alquilan altos con terraza, sala, comedor, cinco cuartos, corredor, baño y cocina, $50. También hay bajos con jardín y portal. Informan: Bodega de C y 21. Teléfonos F-6252 y U-1710.
A2 53836 31-20 Feb.

EN $45.00, se alquilan los modernos y frescos altos de Diez número 199, entre 19 y 21, Vedado, acabados de pintar, compuestos de sala, saleta corrida, tres habitaciones, baño completo intercalado, calentador y servicio para criados. Las llaves en la misma. Informes en Consulado 126, altos. Señor Torres.
A2 912 6-6 Feb.

LINEA 136, A, bajos, casi esquina a Doce. Sala, recibidor, cinco cuartos, dos baños intercalados, saleta, calentador, cocina, servicio criados. Llave al lado. Informes: Habana 186. Teléfonos: M-1541 y F-1795.
A2 872 6-31 En.

SE ALQUILA la hermosa y fresca casa calle 4 número 189, altos, entre 19 y 21, en el Vedado. Terraza cubierta, cuatro cuartos, baños intercalados, comedor, galería, cocina, cuartos de criados y garage. Informan en la misma y en el Tel. F-4906.
A2 586 4-3 Feb.

VEDADO. Se alquila en la calle 10 entre 17 y 19, número 160, un cómodo y moderno alto, todo a la brisa. Precio de situación. En el mismo informan.
A2 688 5-13 En.

ONCE 103 y 105, D, entre 20 y 22, preciosos chalets estilo Renacimiento Español Informan en la bodega y teléfono A-1051.
A2 791-99 10-4 Feb.

AMUEBLADA: Se alquila la cómoda y bien situada casa F esquina a 25 Vedado, con cuatro dormitorios. 2 baños, dos garages y confort moderno para familia de gusto. Teléfono F-4963.
A2 127 2-1 Feb.

SE ALQUILAN amplios altos, 17 entre F. y G., número 228, moderno, acera de la sombra con sala, recibidor, hall, tres cuartos, baño intercalado, comedor, cocina, cuarto y servicio criados, agua fría y caliente. Llaves e informes en los bajos. Teléf F-5724.
A2 C6123 10 Dic. Indf.

LINDO chalet, con todas las comodidades, living room, comedor, pantry, cocina, cuarto, baño, planta alta: living room, cuatro cuartos con sus correspondientes baños y closets. 13 número 19 entre Paseo y 2, F-1177.
A2 296 2-1 Feb.

SE ALQUILA casa a la brisa, jardín, portal, sala, saleta, cinco cuartos, cocina gas y carbon y una gran terraza, D. núm. 194, entre 21 y 23. Informan al lado, Vedado.
A2 364 3-31 En.

ALQUILO calle 17 entre L y M, los altos número 10, propios para una, o dos familias, terraza, sala, antesala, 4|4, comedor, cocina, baño completo, cuarto criada, más dos amplias habitaciones en el alto, con baño intercalado. Informan en el mismo, teléfono F-1407.
A2 302 2-1 Feb.

SE ALQUILA la casa de Paseo 37 esquina a 17, Vedado. Informan en 17 número 342.
A2 52696 17-19 Feb.

CASA moderna, cinco cuartos, sala, saleta, comedor, pantry, hall, baño lujoso, dos cuartos altos, baño completo, lavadero grande, garage, hermoso jardín. Nuevamente reajustada. Baños 52, esquina 21. Llave al lado.
A2 1170 7-3 Feb.

VEDADO. Calle 15 número 483, entre 26 y 28, se alquilan casitas, sala, dos cuartos, comedor, cocina y cuarto de baño, con agua caliente. Precio: 20 pesos; y otra, sala, cuarto, comedor, cocina y cuarto de baño. Precio: 16 pesos. Informes: teléfono F-1183.
A2 1179 7-6 Feb.

ALQUILERES

ALQUILO altos modernos, I. núm 207, entre 23 y 21, sala, recibidor, comedor, cuatro cuartos, baño intercalado, cuarto servicio criados. Llave e informes: cale 25 número 268, entre D. y Baños.
A2 1169 7-8 Feb.

VEDADO. Se alquilan altos de lujo, calle 4 182, con sala, recibidor, comedor, cuatro habitaciones, terraza, baño lujo, cuarto y servicio criados. Informan, Inquisidor 28. A-6483.
A2 399 3-31 En.

VEDADO. Alquilo elegante residencia, próxima a desocuparse, A número 248, entre 25 y 27, dos plantas, sala, recibidor hall, biblioteca, comedor, pantry, cocina, calentador, cinco cuartos familia, tres de criados, closets, baños, garages. Verse de 10 a 12. Teléfono F-2635.
A2 878 6-2 Feb.

SE ALQUILAN los espléndidos altos de la calle Paseo número 25 con siete grandes habitaciones y demás comodidades, abierta de 4 a 6. Informes, locería La República. Teléfono A-1796.
A2 53826 31-4 Feb.

VEDADO. Se alquila, calle 17 número 595, entre 26 y 28. Casas interiores, dos cuartos, sala, comedor, cocina y baño 18 pesos; y otra con sala, cuarto, comedor, baño, cocina, 14 pesos. Modernas. Teléfono F-1183.
A2 53827 31-4 Feb.

VEDADO. Casa moderna, tres habitaciones, baño intercalado y demás comodidades en 55 pesos. Calle 27 número 436 entre 6 y 8. Informes: Teléfono F-4008.
A2 1303 8-1 Feb.

SE ALQUILAN los hermosos altos, a la brisa, Ave. Wilson número 12, esquina a M. Tiene garage. Informan en los bajos.
A2 1283 8-1 Feb.

SE ALQUILAN regios bajos modernos, a la brisa, 23 número 248, entre Baños y F, Vedado. Informan: A-6126 y F-2279.
A2 1643 30-2 Feb.

ALQUILO altos, J. núm. 255 entre 25 y 27, Vedado. Cuatro habitaciones, dos baños, garage y cuarto chofer. Informes los bajos.
A2 1651 30-1 Feb.

VEDADO. Se alquilan los altos de la casa Baños esquina a 19. Informarán en los bajos.
A2 1619 30-3 Feb.

ALQUILO altos modernos, 21 entre D y E. Terraza cubierta, recibidor, sala, comedor, hall, tres cuartos, baño, cocina, cuarto servicio criado. F-2843.
A2 1623 30-2 Feb.

VEDADO. Casa moderna, dos baños, garage para dos máquinas y demás comodidades para familia pudiente. Calle 27 entre 4 y 6. Infofrmes: teléfono F-4008.
A2 1628 30-3 Feb.

VEDADO. Se alquila el chalet de la calle «G», entre las de 21 y 23, de dos plantas, rodeado de jardín. La planta baaj compuesta de sala, recibidor, hall, comedor, biblioteca, pantry, cocina y servicios. La planta alta compuesta de cuatro habitaciones, baño intercalado y terraza. En edificio aparte, garage y cuarto de criados. Precio: $150.00. La llave en 21 número 269, entre las de E. y F., Vedado.
A2 1661 30-2 Feb.

VEDADO, Calle 9 número 5, entre K y J., altos, alquila casa moderna, terraza, sala, recibidor, cuatro cuartos, baño intercalado, cocina de gas, cuarto y servicio de criado, garage y cuarto de chofer, $75. F-1183. Llave en la bodega.
A2 53828 31-4 Feb.

ESPACIOSA RESIDENCIA. Calle J. número 135, entre Línea y 15. Sala, comedor, repostería, ocho cuartos de familia, cuatro de criados, dos baños, garage para tres máquinas. Precio moderado. Informan en la casa inmediata, esquina a Línea.
A2 883 6-5 Feb.

OCHO número 30, entre 11 y 13, Vedado. Jardín, portal, sala, saleta, baño completo, comedor, cuatro cuartos, dos habitaciones de criados, cocina, pantry, patio y traspatio. Renta 100 pesos. Puede verse de 10 a 12 a. m. y de 2 a 4 p. m.
A2 938 6-1 Feb.

S EAQLUILA un moderno pisito alto, en lujoso edificio, para familia corta. Con garage privado si se desea. Lugar preferente del Vedado. H. número 184, entre 21 y 23. Informes el portero.
A2 939 6-1 Feb.

G y 23. Se alquila hermoso piso alto sala, recibidor, cuatro habitaciones, baño intercalado, hall, comedor, todo decorado, cocina de gas, agua fría y caliente. Cuarto y servicios de criados. Llave e informes: 23 número 208, entre G. y H.
A2 886 6-31 En.

CALLE ONCE núm. 137, entre K. y L., alquilo casa con sala, saleta, seis cuartos, baño, cocina, cuarto de criados y jardín. Precio: $60. Informan en la misma.
A2 1294 8-3 Feb.

SE ALQUILA, N esquina a 17, Vedado, cómoda casa con jardín, portal, sala, comedor, cuatro cuartos, baño completo y servicios de criados. La llave al lado. Informes Obispo 16.
A2 947 6-1 Feb.

CALLE 23 ENTRE 6 Y 8, VEDADO
Se alquila el hermoso piso bajo de esta casa con siete dormitorios; sala; saleta; comedor; servicio completo y garage; las llaves en la misma, informes en San Pedro número 6; teléfono A-9619.
A2 1061 6-3 Feb.

MODERNO y elegante chalet, se alquila, calle 21 entre 24 y 26. Vedado. Tres cuartos, baño intercalado amplio hall, garage, sótano, etc. La llave al lado. Informa: Fomento y Fabricación. M-7245. Aguiar 106.
A2 918 6-1 Feb.

LINEA Y M, VEDADO. Se alquilan estos altos, compuestos de recibidor, cuarto escritorio, gran sala y comedor, cuatro habitaciones, baño completo, pantry, cocina, cuarto de criados con sus servicios y entrada independiente, gran terraza corrida y garage con sus servicios. La llave en los bajos; informan F-3864.
A2 1497 29-1 Feb.

VEDADO. D. entre 9 y 11, frente a la Parroquia. Se alquila con tres dormitorios y garage. 80. A-7625. De 3 a 5.
A2 1488 29-1 Feb.

ALQUILO A número 28 entre 13 y 15, teléfono F-1612, la llave en los altos.
A2 1195 7-4 Feb.

SE ALQUILA una finquita con terreno y casa chica, en la calle 26 en el Vedado, teléfono F-1439.
A2 1193 7-4 Feb.

VEDADO. B número 10 entre 5 y 7, se alquilan los bajos y altos, compuestos de sala, recibidor, gran hall; cinco habitaciones, dos baños, comedor, pantry, dos cuartos de criados con sus servicios, garage con cuartos y servicio para chauffeur. Informan: Tienda de ropa B esquina a Calzada.
A2 1594 29-1 Feb.

VEDADO. Alquilo casa moderna, con garage, cuatro habitaciones grandes con lavabos, comedor al fondo. Línea 93, A, entre Seis y Ocho. Precio rebajado. Mas informes: F 4101.
A2 1474 29-1 Feb.

EDIFICIO HERRERA, Vedado. L. entre 21 y 23. Se alquilan modernos y amplios pisos a precios módicos con o sin garage. Informa el portero o al lado.
A2 1491 29-8 Feb.

SE ALQUILA la espaciosa y cómoda casa de la calle Diez núm. 3, entre 3a. y 5a., capaz para extensa familia y con todas las comodidades. Tiene garage para 2 o mas máquinas. Informes y llaves en la calle 4, núm. 4. Precio muy reajustado.
A2 1462 29-6 Feb.

ALQUILO 23 número 336 entre A y B, teléfono F-1612, la llave en el 334, bajos.
A2 1196 7-4 Feb.

ALQUILERES

BARATISIMO
se alquilan los magníficos altos de Calzada número 86 entre A y B, compuestos de cuatro habitaciones con closet y demás comodidades. Informan: FO-1162.
A2 1552 29-1 Feb.

VEDADO. Alquilo casita nueva; sala, comedor, cuarto, cocina gas; servicio patio. Quinta 76 entre A y B. Informan en la última.
A2 1573 29-3 Feb.

VEDADO, teléfono F-2697. Se alquilan los modernos altos de Ocho 205 entre 21 y 23, con tres habitaciones y una en la azotea, y las demás comodidades, también los modernos bajos de Ocho 50 entre 21 y 23, con tres habitaciones y demás comodidades.
A2 1426 8-1 Feb.

SE ALQUILAN los altos de Calzada casi esquina a J., con sala, saleta, seis cuartos, dos baños, comedor, pantry, cocina, dos cuartos criados y sus servicios. Informan: F-2115.
A2 1111 7-1 Feb.

PROXIMA a Hotel Nacional, se alquila casa con sala, tres cuartos, comedor, baño, cuarto criado. M. y 17, (altos), acera brisa. Informan: M número 160, (altos).
A2 1445 29-6 Feb.

VEDADO, E. número 10-A, entre 7 y 9, próxima a terminarse, se alquilan altos y bajos, con cuatro dormitorios. Puede verse a cualquier hora. A-7625, de 3 a 5.
A2 1544 29-1 Feb.

ALQUILO tres casas en 19 esquina a 10, Vedado. Una cuadra de 23. Sala, dos cuartos, portal, patio, $20.00, $17,00, $10.00. Informan M-7611. Llaves allí.
A2 1518 29-4 Feb.

SE ALQUILA la planta baja de la casa, calle J. número 2, sala, saleta, cinco cuartos, dos baños, comedor, pantry, cocina, tres cuartos, criados, garage. Informan: F-2115. Llave al lado.
A2 1110 7-1 Feb.

VEDADO. Calle 27 entre F. y Baños, se alquila casa con sala, comedor, tres habitaciones, baño intercalado, cocina, servicios de criados y garage. La llave e informan: F núm. 250; teléfono F-2906.
A2 1676 30-14 Feb.

CALLE 27 No. 372 ENTRE 2 Y 4
Casa de una sola planta, portal, sala, saleta, cuatro habitaciones, baño y cocina. Precio: 60 pesos. Informan: F-2134.
A2 1706 30-5 Feb.

CARLOS III No. 16-C.
Altos de sala, saleta, cuatro habitaciones, baño intercalado, cocina de gas y carbón. Precio: $60.00. Informan: F-2134.
A2 1710 30-5 Feb.

AVE. DE WILSON (LINEA) 113
Altos, sala, recibidor, seis habitaciones, dos baños, comedor al fondo, pantry, cocina, dos cuartos de criados, lavadero de ropa. recio: $150.00. Informan: F-2134.
A2 1709 30-5 Feb.

SE ALQUILAN altos y bajos, independientes, de la hermosa casa K, esquina a 11, cada piso con sala, saleta, seis cuartos, dos baños, comedor, pantry, y cocina, dos cuartos criados y garage. Informan: F-2115.
A2 1112 7-1 Feb.

SE ALQUILAN los hermosos altos de M número 48, entre Línea y 17. La llave en los bajos. Informan, teléfono F-4483.
A2 6185 8-31 En.

11 No. 53, ENTRE 12 Y 14 VEDADO
Espaciosa casa, con sala, saleta, dos baños, cuatro cuartos, jardín y patio $60.00.

THE TRUST COMPANY OF CUBA
Departamento de Bienes
Obispo 53. M-6917.
A2 1386 8-2 Feb.

27 y 4. Chalet de dos pisos, portal, sala, comedor, 5 cuartos, gran baño, 2 cuartos criados, garage. Informa M. Fernández. Tel. F-1020.
A2 1345 8-5 Feb.

GRAN CHALET en G. y 17, dos pisos portal, sala, comedor, 6 cuartos, dos baños, garage, 4 cuartos criados, patio con arboledas. Teléfono F-1020.
A2 1347 8-5 Feb.

CASA MODERNA, sala, hall, cuatro habitaciones, baño intercalado, comedor, cuarto criada, etc. Tercera entre D y Baños. Informan: Tercera número 280.
A2 1384 8-31 En.

A-3 Cerro y Palatino

AMENIDAD Y CRUZ DEL PADRE
A una cuadra de Infanta, se alquilan casitas con sala, dos cuartos, baño y patio, teléfono U-1710.
A3 52063 13-7 Feb.

$18.00, Consejero Arango 78, sala, comedor, dos cuartos, servicios, patio, llave bodega esquina Buenos Aires. Informan, General Lee 21, Marianao, teléfono FO-7501.
A3 728 5-2 Feb.

EN 30 PESOS se alquila Salvador 17, con cuatro cuartos y demás comodidades en el café de la esquina Palatino, la llave. Informan: I-2382.
A3 458 3-2 Feb.

ARZOBISPO y San Salvador. Tres casas terminadas de fabricar y la casa de la esquina, compuestas de sala, comedor, dos hermosas habitaciones, precioso baño, cocina y patio. Precio bajo. Informa: Goizueta. U-4606. La llave, Bodega esquina.
A3 1119 7-31 En.

AYESTERAN y Lombillo, alquilo ventilados altos, escalera mármol, terraza, sala, saleta, comedor, cuatro cuartos, baño intercalado, servicio criados, patio y traspatio. Informan en la misma, I-4440.
A3 1211 7-26 Feb.

SE ALQUILAN los espléndidos y frescos altos de Zaragoza número 61, sala, tres habitaciones, baño intercalado, cocina, etc. La llave al lado. Informan, A-2501, señor Angel.
A3 1208 7-31 En.

CERRO, Paniagua y Empresa, alquilo unos modernos altos independientes, precio, 20 pesos, llaves bajos, bodega. Informan, FO-1339.
A3 1267 7-31 En.

CERRO. Alquilo casa, Salvador 19½, entre Chaple y Moreno, sala, saleta, tres cuartos, baño, a una cuadra del tranvía. Informan: Omoa 20, A. Señora Pilar.
A3 1633 30-7 Feb.

SE ALQUILA en $25 casas de sala, saleta, tres cuartos, baño y patio, en la calle Santovenia, Cerro, a una cuadra de la Calzada. Llaves e informan en el número 15, altos de la misma.
A3 1644 30-3 Feb.

A-4 Marianao y sus Repartos

ALQUILO precioso chalet con o sin muebles de dos plantas, Reparto Miramar, calle 18 número 16, entre Tercera y Quinta. Precio de situación. Informes: FO-1647.
A4 152-53 2-6 Feb.

RESIDENCIA lujosa, Ampliación Almendares, alquilo, calle 12 entre Cuarta y Quinta Avenidas. Sala, recibidor, comedor, hall, dos baños, pantry, garage, propia familia bien, acabada de fabricar. $90. FO-1669.
A4 407 3-31 En.

EN 25 PESOS se alquilan casas en la Calzada de la Playa, frente al Asilo «María Jaén», compuestas de sala, comedor, tres habitaciones, baño intercalado, cocina, patio, portal y garage. Las llaves, al lado, casa número 1. Informa: García Tuñón, Aguiar y Muralla. Teléfono A-8786.
A4 1515 29-1 Feb.

SE ALQUILA chalet moderno, Avenida 11 entre 9 y 10, a una cuadra del hotel Almendares, precio módico, la llave en la bodega. Informan teléfono X-1757.
A4 1200 7-3 Feb.

SE ALQUILAN los bajos de A y 14, Reparto Almendares. La llave en la botica. Informan, teléfono F-4483.
A4 6186 8-31 En.

ALQUILERES

SE ALQUILA el chalet, Buena Vista entre Lanuza y Miramar, Columbia, a una cuadra del tranvía, que va a Marianao, su alquiler no guarda comparación con la capacidad que tiene; compuesta de sala, tres grandes habitaciones, comedor frente al jardín, baño intercalado, cocina, cuarto de criado con su servicio separado, garage. No deje de verla. Acabada de pintar. Informan en la bodega de Lanuza y Buena Vista, queda próxima a los colegios. FO-2678.
A4 959 6-31 En.

REPARTO Almendares. Calle 9 esquina a 10 frente a doble línea de tranvías, se alquila moderno chalet con cinco habitaciones altas y recibidor, comedor, pantry y cocina en los bajos. Tiene garage. La llave en la bodega. Precio, 75 pesos. Informan en San Ignacio 50. A-7501.
A4 1055 6-31 En.

REPARTO COLUMBIA, Marianao, se alquila la casa Mendoza 56, que tiene jardín, portal, sala, tres cuartos, baño intercalado, un saloncito, hall, comedor al fondo, cocina, pantry, servicio de criados, patio y garage, está situada a una cuadra de la calzada de Columbia y una cuadra del tranvía Vedado-Marianao, entre los colegios de Belén y Candler College. La llave en la esquina, tiene agua caliente, se puede ver a todas horas. Informan: Mercaderes 40; teléfono A-6164.
A4 1512 29-1 Feb.

MARIANAO. Se alquila la casa Avenida Nueve entre 6 y 7, Reparto Buenavista; compuesto los bajos de portal, sala, comedor, pantry, cocina, cuarto y servicio de criados. Los altos de cuatro cuartos y un baño. Garage y cuarto para el chauffeur. Precio: $70.00. Informan: Bufete de Arellano. A-2118.
A4 1181 7-11 Feb.

SE ALQUILA, Ampliación de Almendares, cómoda residencia, corta familia. Sala, comedor central, tres cuartos y servicio independiente, esquina de fraile, toda rodeada de jardines. Avenida 4 y calle 11. Dueño: Sr. García. Teléfono X-2457.
A4 1610 30-2 Feb.

MARIANAO, $20, San Cándido número 3, entre Santa Emilia y Pluma, portal, sala, comedor y tres habitaciones, patio y servicios, la llave al lado. Informan, General Lee 21, teléfono FO-7501.
A4 729 5-2 Feb.

AVENIDA de los Aliados número 42, bajos, Alturas Almendares, lujosa planta, cuatro habitaciones con closets, cuarto criados, etc., precio, 50 pesos, llaves, altos, informan, teléfono FO-1627.
A4 C6180 8-2 Feb.

ALQUILO chalet mampostería moderno, portal, sala, saleta, dos cuartos, baño, cocina, patio, en 18 pesos. Rentó 35, calle Almendares 52, Reparto Nogueira, Marianao. Informan FO-7976.
A4 1036 6-3 Feb.

A-5 J. del Monte y Víbora

SANTA IRENE No. 94 ESQ. A
Serrano, casas nuevas, de sala, saleta, dos y tres habitaciones, cocina y baño desde 10 pesos. Informan en la misma, el encargado.
A5 53605 20-2 Feb.

SE ALQUILA una casita con jardín, portal, sala, cuarto, comedor y todos sus servicios. Informan en Luis Estevez 133, esquina a Figueroa. Precio: $18.00.
A5 1133 7-1 Feb.

EN 16 PESOS, alquilo la casita Santa Ana 61, a dos cuadras de Toyo, con portal, sala, comedor y dos cuartos. Teléfono I-4369.
A5 1300 8-5 Feb.

SANTOS SUAREZ 3 y medio, bajos, entre la Calzada y Dolores. Sala, cuatro cuartos, comedor, baño, cuarto criados, servicio cocina, patio, traspatio, Llave 3, altos. Informan: teléfono I-2191.
A5 1335 8-2 Feb.

PROPIA PARA SANATORIO
o larga familia, alquilo en la parte más alta del reparto Víbora Park el Palacio Godoy, compuesto de dos plantas, cuatro baños de familia y garage; situado en el centro de una manzana, terreno cercado, con árboles frutales. Informes: FO-1906.
A5 1191 7-1 Feb.

SE ALQUILA. Hermosa residencia en la Loma del Mazo, chalet Vista Hermosa, situado en la calle de Luz Caballero entre Carmen y Patrocinio, dos plantas con hermosas habitaciones y baños modernos, terraza con la mejor vista panorámica de la Habana, jardines y terraza artística, agua en abundancia, calentador para todo el servicio de la casa, garage para dos máquinas, cerca de los Colegios Lourdes y Maristas, se da contrato. Precio de situación. Informes en la misma. Teléfono I-1048.
A5 J. I. R. Ind.

JESUS del Monte, se alquilan altos con cuatro habitaciones, sala, saleta y demás servicios, a una cuadra de la calzada y de la Iglesia. Llave, Quiroga 14.
A5 1164 7-1 Feb.

VIBORA, alquilo 30 pesos, moderna casa Milagros 97, entre Octava y Porvenir, a una cuadra carros Lawton, casi frente parque, sala, saleta, tres grandes cuartos, baño, patio, traspatio, nunca falta agua, llave al lado. Informes, Salud 34, A-5418.
A5 75 1-31 En.

SE ALQUILAN altos frente al Parque Lawton, cuatro cuartos, sala, saleta, comedor, baño intercalado, moderno, cocina de gas. Armas y Santa Catalina. Teléfono X-1095.
A5 380 3-31 En.

EN JESUS DEL MONTE, se alquila una casita interior, calle de Luz número 43, A, entre Reyes y San José. Las llaves en el número 43, A; precio $20.00. Informan: teléfonos I-6802 y I-2594 y A-5205. Doctor Mario B. de Rojas.
A5 406 3-2 Feb.

SE ALQUILA Armas número 123, altos, entre San Francisco y Milagros, compuesta de sala, recibidor, dos cuartos, comedor, cocina y cuarto de baño completo. Informa: Luis González. Teléfono U-1157.
A5 798 5-31 En.

SE ALQUILA la casa Jesús del Monte número 26, a una cuadra de Tejas, con dos cuartos, sala, comedor y saleta y demás servicios sanitarios, teléfono A-5152.
A5 1198 7-4 Feb.

ALQUILO a 12 y 13 pesos con luz, casitas interiores, dos habitaciones, cocina, baño y patio independiente. Milagros 124, entre Lawton y Armas, una cuadra guaguas y tranvías.
AI 877-1607 6-5 Feb.

SE ALQUILA una casita nueva en O-Farrill 67, Víbora, en 14 pesos. sala, cuarto, cocina, patio, baño, teléfono I-7525
A5 1257 7-3 Feb.

SE ALQUILAN los bajos de San Carlos número 2 (Loma Chaple) compuestos de tres habitaciones, sala, comedor, baño intercalado y gran portal; jardín alrededor; precio 45 pesos. Al lado se alquila también una casita moderna compuesta de sala, comedor, dos habitaciones, baño intercalado y jardín. Precio: 30 pesos. La llave al lado. Informan teléfono M-1049.
A5 1563 29-2 Feb.

ALQUILO dos casitas: sala, cuarto, cocina, servicios independientes, patio y luz a todas horas, modernas y acabadas de intar a 14 pesos. Lacret 1, entre Cortina y Figueroa. Pasaje Mercedes.
A5 1582 29-6 Feb.

EN 45 PESOS, se alquila la casa Correa 77. Jardín, portal, sala, saleta, tres cuartos, comedor corrido al fondo, baño completo, cocinas de gas y carbón, cuarto y servicio para criado, patio y traspatio. Se puede ver de 2 a 4. Informes: Bernaza 6. A-6363.
A5 1702 30-3 Feb.

ALQUILO muy barato altos de esquina, muy frescos, Cortina y Milagros, una cuadra tranvías, sala, cinco habitaciones, comedor, buen baño, cocina, escalera a la azotea.
A5 1608 30-3 Feb.

ALQUILERES

ALQUILO la casa Lawton 9-B entre Milagros y Santa Catalina, con sala, comedor, tres habitaciones, hall, baño intercalado y cocina en 27 pesos. Informan: Tel. I-2300.
A5 1558 19-1 Feb.

VIBORA. Alquilo, Estrada Palma y Poey, altos, sala, saleta, comedor, tres grandes habitaciones, una criados, terraza cubierta. Llaves bajos. $60.00. F-3959.
A5 898 2 Feb.

MAYIA RODRIGUEZ y Estrada Palma, vendo magnífico chalet, con jardín, garage y traspatio en $6,500.00. Otro en Palatino, $3,500.00. Dueño: Mendoza, Obisjo 99, teléfonos: A-1818 y M-2735.
A5 1597 30-4 Feb.

ALQUILO altos modernos. Sala y comedor corridos, tres cuartos balcón, terraza, baño completo, cocina, patio, cuarto y servicio criada, esquina fraile, acabada pintar. Luis Estevez y Heredia, una cuadra Estrada Palma y tres de la calzada. $40.00. Llaves en la Bodega.
A5 1611 30-2 Feb.

VIBORA. Se alquilan dos casas modernas, Luz y Delicias y Acosta y Calzada. Precio muy barato. Informan: Luz y Delicias. Teléf. I-4514.
A5 1605 30-3 Feb.

SE ALQUILA en Concepción esquina a 10, Reparto de Lawton, un chalet rodeado de jardín, portal, sala, comedor, tres cuartos, baño completo, un cuarto en los altos, con su baño, garage con dos cuartos y sus servicios y cocina. Informan: teléfono M-2225.
A5 1373 8-5 Feb.

ALQUILO casa con jardín, portal, sala, saleta, dos cuartos, cocina, baño completo. Libertad 40, casi esquina a Goicuría. Informan: teléfono M-9561. Preguntar por Apartamento 8.
A5 1662 30-1 Feb.

ALQUILO moderna casita, una cuadra del paradero de la Víbora. Informan: teléfono I-6635.
A5 1657 30-2 Feb.

CALZADA de la Víbora esquina Jenaro Sánchez, frente al Paradero de la Habana Central, un bajo moderno, con sala, hall, dos cuartos, patio y servicios. La llave en la esquina. Informes: Obispo 16.
A5 940 6-1 Feb.

CASAS EN ALQUILER POR THE TRUST COMPANY OF CUBA

Avenida Serrano 49
Altos del fondo, con sala, comedor y dos cuartos, $20.00.

Freyre de Andrade 30
LA FLORESTA
Sala, saleta, comedor, tres habitaciones, cuarto en la azotea, garage, jardín y portal, $50.00.

Informes en el Departamento de Bienes Obispo 53. M-6917.
A5 1385 8-2 Feb.

SE ALQUILA la mejor casa de Lawton, Dolores 495, esquina a 14. Portal, sala, saleta, cuatro cuartos, baño intercalado, cuarto y servicios criados. Alquiler reajustado, $45.00. Al lado se alquila otra: portal, sala, comedor, tres cuartos y servicios y mucho terreno para cría. Alquiler: $25.00. Las llaves en la bodega de enfrente. Dueño: Monte 197, Café.
A5 1669 30-2 Feb.

SE ALQUILA Lawton 46, entre Milagros y Santa Catalina, sala, tres habitaciones, comedor al fondo, cocina de gas y carbón y demás servicios. La llave en la misma, de 1 a 5. Más informes: Barcelona 9, altos. Teléfono M-6596.
A5 1703 30-3 Feb.

VIBORA, Chalet con portal, sala, antesala 4 cuartos, comedor, baño, 1 cuarto criado, garage, dos patios. Informa M. Fernández. Teléfono F-1020.
A5 1346 8-6 Feb.

A-6 Concha y Luyanó

ALQUILO Fábrica esquina Pérez, Luyanó, casas modernas, portal, sala, dos habitaciones grandes, baño, cocina, patio, 20 pesos. Ferretería, Belascoaín esquina San Rafael, U-5215.
A6 266 2-1 Feb.

BATISTA y Agramonte, frente a los talleres del Havana Central, se alquilan unos bajos muy amplios y cómodos con gran patio. Precio de situación. Informan en la misma.
A6 1295 8-3 Feb.

SE ALQUILAN en el Edificio Aspuru, calle Fábrica y San Felipe, magníficas y espléndidas casas con todas las comodidades modernas, a $20.00 y $25.00. Informes en los bajos. Teléfono X-2753.
A6 1372 8-5 Feb.

ALQUILO altos deliciosos y de lujo, Manuel Pruna y Rodríguez. Barrio de Concha, dos cuadras Calzada; para apreciarlos, hay que verlos. Detalles: José Fernández. M-5274.
A6 1458 29-6 Feb.

LUYANO
GUASABACOA ESQ. HERRERA. Casa moderna acabada de pintar. Sala, saleta, cuatro habitaciones, dos cuartos, baño, cocina, patio. $35.00 mensuales con dos meses en fondo. Sr. Pasarón. San Rafael 39, altos.
A6 1537 29-8 Feb.

ALQUILO casa nueva, Rosa Enríquez y Pernas, media cuadra tranvías. Portal, sala, comedor, dos habitaciones, baño, pantry, cocina, patios, pasillos. Precio: 26.00. Llaves: Bodega.
A6 1624 30-5 Feb.

A-7 Sto. Suárez y Mendoza

SE ALQUILA una casita moderna en Santos Suárez, calle La Sola entre Milagros y Johnson. Lla llave en la misma e informes en el teléfono M-9010.
A7 428 3-2 Feb.

SE ALQUILA la casa O-Farrill 74, cerca de la Loma del Mazo, compuesta de portal, sala, comedor, tres habitaciones, baño intercalado, cocina y patio. Puede verse a todas horas y para informes, llamen a los teléfonos I-6806 y A-0575. Vidriera «El Gallito», Mercado de Tacón y Dragones.
A7 1343 8-7 En.

SAN BERNANDINO 24, esquina a Serrano, a dos cuadras tranvía Santos Suárez, casitas modernas con luz, cocina, $16, $18, $25. M-5172.
A7 1532 29-1 Feb.

SE ALQUILA la casa Carmen y Juan Delgado, 22 pesos, jardín, portal, sala, saleta, dos cuartos, servicio completo, Habana 201, Bodega. Teléfono M-4269. La llave al lado.
A7 963 6-31 En.

ALQUILER módico, bonita casa con portal, amplia sala, cuarto, comedor, patio, cocina, servicio. San Bernardino esquina Serrano.
A7 1365 8-31 En.

SANTO SUAREZ, Milagros y Soss, se alquilan los altos con sala, comedor, tres cuartos, baño intercalado, agua fría y caliente; son nuevas; buena escalera. Informan en la bodega. Precio: 25 pesos.
A7 1682 30-2 Feb.

A-9. Guanabacoa y Cojímar.

GUANABACOA. Alquilo casa, San Francisco 2, acabada de reedificar, sala, saleta, cinco cuartos, garage, patio, árboles frutales, frente Escolapios. Precio: 30 pesos. Llave, Casa Préstamos. Teléfono M-6274.
A9 1652 30-7 Feb.

A-11 Los Pinos y Naranjito

ARROYO NARANJO (Reparto Parajón). Se alquila una casita moderna con sala, comedor, tres cuartos y doble servicio. Está frente a la carretera y tranvía. Sr. Puig. Teléfono M-1737.
A11 1284 8-2 Feb.

M.E.C.D. 2016

ALQUILERES

B-1 Casas-Apartamentos

EDIFICIO «AGUIAR», Industria 72 y medio, entre Animas y Trocadero. Modernos apartamentos de dos habitaciones y baño completo, luz, limpieza, teléfono, agua caliente y ascensor, día y noche. Precios módicos. Moralidad garantizada.
B1 51543 10-4 Feb.

CASAS-APARTAMENTOS. Se alquilan en Animas 20 y 22 dos apartamentos en piso principal, sala, comedor, cuatro habitaciones, baño completo y otro para servicio. Informes en la misma, el Conserje.
B1 880 6-7 Feb.

SE ALQUILAN en la calle 26 entre 15 y 17, Vedado, apartamentos interiores; de sala, cuarto, baño completo y cocina, con luz, a $15.00. Tel. A-5350.
B1 1010 6-2 Feb.

8 y 19
VEDADO
F-6635
APARTAMENTOS DE LUJO
Frigidaire, teléfono, agua caliente, garage, restaurant.
B1 53147 26-3 Feb.

APARTAMENTOS. Paula 12, modernas casitas independientes, sala, comedor, dos habitaciones, cocina, baño intercalado. Informan en la misma.
B1 1396 8-12 Feb.

SE ALQUILA un bonito apartamento, segundo piso, Compostela número 60, tres cuartos, living room, comedor sevillano, llaves, Lamparilla 48 Telf. F-3417, p. m.
B1 1413 8-3 Feb.

«J» ESQUINA «21», Vedado. Grandes y frescos apartamentos con sala, comedor, dos dormitorios, etc. Hay mueblados. Alquileres moderados. Avelino. F-4524.
B1 1501 29-3 Feb.

CASAS APARTAMENTOS 10 puntos de una y dos habitaciones, sala, comedor, cocina, magnífico baño, elevador, Neptuno 172, desde 33 pesos, con luz.
B1 1586 29-6 Feb.

ALQUILO apartamento moderno independiente, alto(de esquina, dos grandes habitaciones, sala, servicios, azotea. Calle 20 y 15, Vedado, en $18.00. Informan en los bajos, Bodega.
B1 1648 30-4 Feb.

$23 A $33, APARTAMENTOS modernos. Sala, cuarto, comedor, baño completo, calentador, cocina gas. Edificio Estilo Español, San Lázaro y Hospital. La Botica informa.
B1 1448 29-7 Feb.

ALQUILO en $15.00 con luz, un apartamento compuesto de dos habitaciones, baño y cocina. Concepción esquina a 14, (altos). Lawton. La llave en la misma. Informan: F-2731.
B1 1693 30-2 Feb.

B-2 Locales y Naves

LAMPARILLA 72 esquina Villegas, se alquilan los bajos, juntos o separados, propios para comercio. Informan la misma, precio de situación.
B2 1531 29-1 Feb.

HABANA 68, alquilo en la planta baja una espaciosa sala a la calle, con puertas de cristal. También una habitación.
B2 53223 27-31 En.

SE ALQUILA una nave en Animas 177 entre Oquendo y Soledad, propia para industria o garage, mide 400 metros. Informa: Luis González, teléfono: U-1157.
B2 797 5-31 En.

PARA COMERCIO, se alquila la casa Muralla número 67, con todos sus estantes. Informa el señor Fraga, Compostela y Muralla, (Café).
B2 53648 20-3 Feb.

SE ALQUILAN tres grandes y buenas naves, juntas o separadas, sobre 300, 400 y 500 metros C|u., libres de columnas. Precios, $60, $65 y $70. Muy propias para almacenes o industrias. Calle Clavel entre Arbol Seco y Pajarito, media cuadra antes de Infanta y línea de tranvías, las llaves en la bodega de Clavel y Pajarito, su dueño, Oficios número 16, teléfonos A-6567 y U-7198.
B2 53926 31-31 En.

ESPLENDIDO local para bodega con armatostes y vidrieras, se alquila muy barato en Rodríguez y San Indalecio, las llaves al lado, por Rodríguez, número 60, informan, Monte 255, sastrería Chicago, teléfono A-1066.
B2 667 4-1 Feb.

ESTUPENDO ALMACEN, 400 metros con altos para suntuosas oficinas. Precio: $100.00. Propio para fábrica o despacho. Merced núm. 93. Informan: Cuba núm. 90. Barato pero garantía. Teléfono A-7636.
B2 689 5-1 Feb.

SE ALQUILA en Desagüe casi esquina a Infanta, una nave propia para industria, precio de situación, informes, Luis González, U-1157.
B2 796 5-31 En.

SE ALQUILA local de esquina, moderno y poco alquiler, propio para víveres, carnicería, puesto, lechería o botica, con mucha barriada, Cerezo y San Antonio, al final de la Calzada de Buenos Aires, frente al puente de hierro.
B2 776 5-2 Feb.

PROPIO PARA CASA de Préstamos, Mueblería o cualquier otro comercio. Local a media cuadra de Monte, moderno piso granito 200 metros superficie. Baratísimo. Calle Indio número 24. Informan: A-2686.
B2 1084 7-4 Feb.

ALQUILO dos naves corridas con 9 y medio metros de frente, 10 y medio en el fondo y 24 y medio de largo, con claraboya al centro y sobre columnas. Precio: 65 pesos. Sol 11. Informan en los altos.
B2 1442 29-5 Feb.

ALQUILO dos buenos locales para comercio en Inquisidor 27, por Luz. Llaves: Carnicería y Relojería. Informes: A-5650, Habana 70
B2 1472 29-1 Feb.

PARA establecimiento en cualquier giro, alquilo espléndidos locales Jesús del Monte 258, (Toyo), bien habilitados. Llaves: altos, B. Informan: A-5650, Habana 70.
B2 1469 29-1 Feb.

ALQUILO DOS hermosas naves, en Bernaza 18, propias para almacenes, depósitos, establecimientos o cosa análoga. Si se desea, se preparan para garages. Llaves e informes: Zulueta 36 G. Teléfono A-9266.
B2 1089 7-6 Feb.

MURALLA 26, se alquila para almacén o comercio. Informan y llave en Lamparilla número 9. Teléf. A-2950
B2 1355 8-27 En.

SE ALQUILA una esquina con contrato para comercio en San Miguel y Marqués González. Informan en la Bodega.
B2 1338 8-5 Feb.

EN APODACA 22, se alquila un gran local propio para almacén. Informan: San Ignacio números 96 y 98.
B2 1126 7-2 Feb.

PARA establecimiento se alquilan las casas Obispo número 79 y Compostela número 55, unidas o por separado. Llaves e informes en El Pincel, O'Reilly número 56.
B2 1248 7-1 Feb.

O'REILLY 90
Gran local primera cuadra, con vidrieras y toldo, se admiten proposiciones. Informan: F-2134.
B2 977 6-1 Feb.

LUZ NUMERO 36, se alquila una nave propia para establecimiento, almacén o taller, precio, $50. Informan, Bufete de Arellano. Telf. A-2118, la llave en el bar de enfrente.
B2 280 2-7 Feb.

SE ALQUILA local para establecimiento, calle Kessel y Segunda, San José de Bella Vista, muy barato, casa nueva. Informan, teléfono I-5560.
B2 1183 7-4 Feb.

BODEGUEROS GANGA
Para bodega, sola en esquina, alquilo local en 30 pesos con su accesoria. También vendo los armatostes sin usar listos para bodega. Valdés. X-2257.
B2 1287 8-31 En.

ALQUILERES

EN ARAMBURO esquina a Animas, se alquila esquina, acabada de fabricar, para establecimiento. Informan en la misma, segundo piso. Teléf. U-5468.
B2 370 3-2 Feb.

SE ALQUILA nave 500 metros, techos monolíticos y entrepiso. Trinidad 24, para industria, garage, etc. Llave en la misma. A-4358, M-6263. Alquiler: $40.
B2 0018 1-4 Feb.

JUSTIZ No. UNO
Casa de tres plantas con 600 metros cada planta, elevador grande, montacarga. Se admiten proposiciones. Informan: F-2134.
B2 979 6-1 Feb.

45 PESOS, local espléndido en Suárez 49, propio para comercio, industria o almacén. Tiene además cocina, baño, comedor ,patio y puertas de hierro. Calle comercial. Teléfono M-7450.
B2 874 6-3 Feb.

SE ALQUILA hermosa nave de mampostería, 8 x 20, o la mitad, 4 x 20, Ayesterán y Lombillo, informan en la misma, Jacinto González, I-4440.
B2 1210 7-26 En.

PARA COMERCIO o industria se alquila la casa Cuba 142. Se da barata. Informes Teléfono A-1024.
B2 1389 8-2 Feb.

ALQUILO hermosa accesoria en 19 y 10, para vivienda o comercio chico, lechería, barbería, sastrería, zapatería. La llave en el Puesto. Informan: M-7611. $12.00.
B2 867 6-1 Feb.

COMPOSTELA 117, BAJOS
Alquilo este local propio para comercio, está entre Muralla y Sol. Lo doy muy barato. La llave en los altos. Informan: teléfono A-8980. Edificio Gómez Mena, Departamento 705, Obispo y Aguiar.
B2 1640 30-6 Feb.

ALQUILO en 30 pesos, local propio para bodega, barbería, puesto de frutas, botica, etc. Concepción esquina a 14. Lawton. Informan: F-2731. Se da contrato.
B2 1695 30-2 Feb.

UNA BUENA OPORTUNIDAD
alquilo gran local para establecimiento en Neptuno 32, casi esquina a Industria. La llave en la Colchonetería de al lado. Informes: Cuba 100. Teléfono A-2596.
B2 1129 7-3 Feb.

PARA ESTABLECIMIENTO y familia alquilo, Vives 196, bajos, acabada de pintar y a una cuadra de Belascoaín. La llave en el 192. Informes: Cuba 100. A-2596.
B2 1127 7-3 Feb.

OBRAPIA 50
Amplio local para establecimiento o almacén, $65.00.
THE TRUST COMPANY OF CUBA
Departamento de Bienes
Obispo 53. M-6917.
B2 1387 8-2 Feb.

ALQUILAMOS local de mil metros, a media cuadra Belascoaín, por San Rafael, con marquesina, vidrios y puertas de cristal, con frente de 24 metros por S. Rafael, propio para comercio o industria. Ferretería Belascoaín esquina S. Rafael. U-5215.
B2 1509 29-3 Feb.

SE ALQUILA la casa, Consulado 91 y 93, entre Animas y Trocadero; es de altos y bajos, los bajos propios para almacén de tabaco o alguna otra industria que necesite gran local; su área es de 30 x 30, teniendo en el centro el patio que está cubierto con lucernario, los altos con departamentos corridos a los cuatro vientos. La llave en Prado 90, por Animas. Informes: Sr. Manteca, Cuba 76 y 78.
B2 1523 29-6 Feb.

SE ALQUILA propio para almacén o establecimiento en Belascoaín 122, próximo a los Cuatro Caminos, local con 10 metros de frente, 23 metros de largo y 14 metros de fondo, informan en el garage de al lado, señor Oseira, y en García Tuñón y Cía., teléf. A-8786.
B2 29-1 Feb.

SE ALQUILAN locales para depósito o almacén, de varios precios, situados en lugar céntrico de la ciudad, informan, José García, Belascoaín 637. A-4956.
B2 C6184 29-8 Feb.

SE ALQUILA BARATA
casa en buen punto, propia para cualquier comercio, en la calle de la Salud número 23, con sala, seis cuartos grandes, dos patios, etc. La llave al lado, e informan.
B2 1503 29-2 Feb.

BONITO establecimiento, situado mejor lugar Habana, cede parte local con vidrieras ,estantes, etc., sombrerería, calzado hombre o similar; bajo alquiler. Informan Teléfono M-3187.
B2 1562 29-1 Feb.

REINA 28
Amplio local para casa de comercio, con dos habitaciones, bajos, cocina, comedor, se admiten proposiciones, se da contrato. Informes: F-2134.
B2 978 6-1 Feb.

O'REILLY 90
Gran local primera cuadra, con vidrieras y toldo, se admiten proposiciones. Informan: F-2134.
B2 1711 30-5 Feb.

JUSTIZ No. UNO
Casa de tres plantas, con 600 metros cada planta, elevador grande, montacarga. Se admiten proposiciones. Informan: F-2134.
B2 1704 30-5 Feb.

REINA 28
Amplio local para casa de comercio, con dos habitaciones, bajos, cocina, comedor, se admiten proposiciones, se da contrato. Informes: F-2134.
B2 1708 30-5 Feb.

B-3 Departamentos

GRAN EDIFICIO DE DEPARTAMENTOS PARA FAMILIAS
Calle 23 esquina a M, Vedado. El mejor situado de la Ciudad. Amplio, bellas vistas, aire, luz, elevadores, agua, garages. Visítelo antes de mudarse a otra parte. Precios de ocasión. Informa: Sr. Toyos, O-Reilly 11. Teléfono A-4623.
B3 53728 30-3 Feb.

SE ALQUILA un departamento en Galiano esquina Trocadero, altos del Bar. Informes: Luis González. Teléfono U-1157.
B3 801 5-31 En.

PALACIO AURORA
Oquendo 24, entre San Rafael y San José. Se alquilan departamentos. Sala, cuarto, cocina, servicios independientes, luz toda la noche. Precios: 16 y 18 pesos.
B3 1378 8-4 Feb.

SE ALQUILA en Prado número 4, altos, un departamento amueblado. Precio módico.
B3 1506 29-31 En.

EN LA HABANA, se alquila un departamento interior, segundo piso, de la casa Calzada del Monte 282, esquina a Estevez. Las llaves en la sombrería de los bajos. Informan: Doctor Mario B. de Rojas. Teléfonos: A-2594 y A-5205. Precio de situación.
B3 404 3-2 Feb.

EN LA HABANA, se alquila un departamento interior, primer piso, de la casa Calzada del Monte 282, esquina a Estevez. Las llaves en la sombrerería de los bajos. Informan: Doctor Mario B. de Rojas. Teléfonos A-2594 y A-5205. Precio de situación.
B3 405 3-2 Feb.

DEPARTAMENTOS: Peñalver 116, entre Subirana y Arbol Seco. Recibidor y cuarto, cocina y demás servicios. Precio: $10.00. Muéstralos el Encargado a todas horas. Moralidad y orden.
B3 1336 8-7 Feb.

DESAGUE 12. Se alquila departamento bajo (dá a la calle), sala, dos cuartos, baño intercalado, cocina. Otro igual alto. También uno interior bajo con dos cuartos, baño intercalado, cocina. Casa nueva. Teléfono FO-1331, M-7981.
B3 1168 7-31 En.

ALQUILERES

VEDADO. Departamentos modernos, dos habitaciones, luz eléctrica y servicios independientes, a $17. Calle 8 entre 27 y Zapata. Informa la Encargada.
B2 1302 8-1 Feb.

EN LAS CASAS Aguila 164, Villegas 93, Habana 157 y Animas 121, alquilo departamentos vista a la calle y habitaciones interiores. Todo muy barato.
B3 1128 7-3 Feb.

SE ALQUILA a matrimonio sin niños; lujoso departamento de sala, cuarto, cocina, baño completo, luz, limpieza, teléfono, agua caliente y elevador; en terraza, cuarto piso, en Industria 72 y medio
B3 1139 7-1 Feb.

SAN IGNACIO No. 25
Entre Lamparilla y Amargura, espaciosos departamentos para oficinas o familias, con lavabos y luz, desde 8 pesos, informa el encargado.
B3 53606 20-2 Feb.

SE ALQUILAN en O-Reilly 5 entre San Ignacio y Cuba, buenos y frescos departamentos altos y bajos, agua fría y caliente, con o sin servicio, precios de situación, casa de orden.
B3 1188 7-4 Feb.

VILLEGAS 58, Telf. A-1832
Espléndidos departamentos y habitaciones a la brisa, esquina a Obrapía; buenos baños con agua caliente.
B3 1674 30-2 Feb.

B-4 Habitaciones

SE ALQUILAN espléndidas habitaciones y departamentos en el moderno edificio de Sol 85, con luz y agua, desde ocho hasta treinta pesos.
B4 51367 9-3 Feb.

PARRAGA 15 entre Santa Catalina y San Mariano; Víbora; se alquilan habitaciones desde $5.50; informan Bufete de Arellano; A-2118.
B4 984 6-21 En.

PAJARITO Y CLAVEL
Se alquilan habitaciones a precios de situación; teléfono U-1710.
B4 52062 13-10 Feb.

CONCORDIA 176, altos, se alquila habitación a matrimonio o señora o señorita de moralidad. Casa de corta familia. Unico inquilino. Informan: teléfono U-3225.
B4 924 6-31 En.

VEDADO. Calle 17, casa honorable, alquilo una espléndida habitación con todo servicio, excelente comida, precio módico. Teléfono F-1327.
B4 182 2-1 Feb.

ATOCHA 8 1|2 entre Zaragoza-Santa Teresa, alquilo amplias modernas habitaciones con luz, desde $5. Llaves la encargada. Informan, M-1241.
B4 686 5-4 Feb.

ALQUILO habitaciones a hombres o matrimonio solo, con muebles o sin ellos; pueden comer, desayunar si desean. Casa decente y baños con agua caliente y teléfono. Reina 55, altos.
B4 52919 24-12 Feb.

MONTE 15, altos de la Fotografía. Se alquilan grandes y ventiladas habitaciones, familia y hombres solos, con o sin muebles, comida, etc. Precio situación. Teléfono A-8898.
B4 1158 7-4 Feb.

MURALLA 55 altos, entre Habana y Compostela, alquilo dos espléndidas habitaciones juntas o separadas, con balcón a la calle, hay terraza, baño, luz, teléfono, casa tranquila, de moralidad, precio de situación.
B4 1516 29-1 Feb.

MONTE 15, altos de la Fotografía, se alquilan habitaciones a 10 ,14 y 16 pesos. Teléfono A-8898.
B4 1547 29-1 Feb.

ALQUILO tres habitaciones con sus servicios y garage. Calle 9 entre 4a. y 5a., Ampliación de Almendares. Colegio. Informes: Teléf. FO-3290.
B4 1456 29-1 Feb.

MONSERRATE 11, edificio de cuatro plantas, alquila habitaciones amuebladas, baño privado, vista al mar. Precios módicos.
B4 1568 29-1 Feb.

SE alquilan habitaciones con balcón a la calle, amuebladas, con lavabos de agua corriente, a personas de toda moralidad. Altos del café Vista Alegre, frente al Parque Maceo, San Lázaro y Belascoaín.
B4 1561 28-29 Feb.

EN GALIANO 31, altos, esquina a Animas, en casa de familia respetable, se alquila buena habitación con balcón a la calle, con toda asistencia.
B4 1596 29-31 En.

SE ALQUILAN una o dos habitaciones grandes con lavabo y agua caliente en el baño; en casa particular a personas de moralidad, sin niños, en Avenida Serrano 6, Santos Suárez. Teléfono I-3121.
B4 1577 29-3 Feb.

EN O-REILLY 57, segundo piso, se alquila una hermosa habitación; casa de extricta moralidad, con balcón a la calle.
B4 1584 29-1 Feb.

OBRAPIA 94-98, se alquilan habitaciones con balcón a la calle, gabinete de mamparas, y otras interiores grandes y frescas, con lavabos de agua corriente, luz toda la noche. Precios de situación. Informa: el portero.
B4 1595 29-8 Feb.

"CASA NEPTUNO"
Se alquilan hermosas habitaciones con servicios Neptuno 189, entre Gervasio y Belascoaín, Teleféfono U-6940.
B4 1158 7-4 Feb.

PICOTA 60, entre Merced y Conde, se alquilan habitaciones altas y bajas a 7 pesos y 8 pesos. Informan: Bufete de Arellano. A-2118.
B4 C6174 5-9 Feb.

A NUEVE PESOS se alquilan espaciosos cuartos en Figuras 94. Cada uno tiene su cocina. Luz toda la noche.
B4 149 2-4 Feb.

GANGA PARA HOMBRE FORMAL
Se alquila a hombre solo, decente, habitación muebles, limpieza, luz, buen baño próximo, doce pesos cincuenta centavos mensuales. Neptuno 199, altos Colegio, referencias necesarias.
B4 1209 7-31 En.

VIRTUDES número 63, (altos), se alquila una hermosa y amplia habitación lujosamente amueblada a hombres solos o señora oficinista. Baño frío y caliente. Precio: $20.00. Informes: Señora Blanco. A-0437.
4 1379 8-31 En.

SE ALQUILAN modernas habitaciones con baño completo. Reina número 23, altos, entre Aguila y Angeles. Teléfono A-8992.
B4 1381 8-31 En.

NUEVO MALECON
CUBA, 22
¿Quiere vivir cómodo y económico? Alquile su habitación o apartamento en este edificio de seis plantas, situado frente al Morro. Baño con agua caliente.
B4 1450 29-7 Feb.

SE ALQUILA una hermosa habitación con baño intercalado, en Estrella 22, altos, a la izquierda entre Angeles y Rayo.
B4 1490 29-1 Feb.

VEDADO, alquilo habitación grande, muy fresca, mucho patio cementado, solo dos inquilinos. Calle 10 número 4, entre Tercera y Quinta. Rodríguez.
B4 14385 29-1 Feb.

SE ALQUILA una habitación de esquina, con tres balcones. Once y E, Vedado, altos de la Bodega. F-5175.
B4 1451 29-7 Feb.

SE ALQUILA una espaciosa sala y una habitación interior a precios de situación, casa de moralidad. Zanja 67, E, teléfono U-6572.
B4 1526 29-1 Feb.

¡¡IMPORTANTE!!
Se alquilan habitaciones con comida y cuarto para dos personas, 50 pesos al mes; habitaciones amuebladas, un mes, 20 pesos; sin muebles, un mes, 15 pesos. Hotel París, hoy Finca Liborio. Zulueta 85, en la Carpeta.
B4 934 6-1 Feb.

VIRTUDES 34, bajos, casa particular, se alquila, sala y dos habitaciones interiores, juntas, solo a personas de moralidad.
B4 1698 30-2 Feb.

ALQUILERES

EN casa particular se alquila hermosa y ventilada habitación baño completo al lado, comida y limpieza; hay teléfono; con o sin muebles; casa moderna. Empedrado 71 altos.
B4 1593 29-31 En.

EN SAN RAFAEL 14, se alquilan hermosas habitaciones rebajadas con, con balcon a la calle e interiores.
B4 163 2-1 Feb.

EN EL HOTEL antiguo Flores de Mayo, abierto día y noche, se alquilan espléndidas habitaciones, precios económicos. Monte No. 2 A entrada por Zulueta altos del Café. Teléfono M-1530.
B4 1043 6-31 En.

«THE PINES». L. esquina Once. Entrada Vedado, cerca Hotel Nacional. Habitaciones y apartamentos con y sin muebles; baño privado; comidas; etc. Precios desde $1.50 diarios. Informan: teléfono F-5634.
B4 206 2-1 Feb.

B-5 Casas de Huéspedes

CASA DE HUESPEDES CHICAGO
Para vivir cómodo y barato, tenemos hermosas habitaciones con excelente comida. Para dos personas por $50, $60 y $70 mensuales. Mucha moralidad. Insuperable limpieza. Baños modernos. Agua fría y caliente a todas horas. Prado 117, frente al Capitolio. Teléfono A-9009.
B5 873 6-3 Feb.

HUESPEDES. «La Matancera», Reina 83, esquina a Manrique. Tengo dos habitaciones amuebladas, una con servicios, agua caliente, buena comida; otra con vista a la calle. Precios reducidos para familia estable. Teléfono A-0238.
B5 879 6-5 Feb.

CASA DE HUESPEDES. Galiano número 101 por San José. Se alquila una habitación con vista a la calle, con agua corriente, espléndida comida, a personas de moralidad.
B5 1588 29-6 Feb.

CASA DE HUESPEDES. Galiano 111. Nueva dueña. Habitaciones amplias con baño privado con agua fría y caliente. Comidas y servicios esmerados. Admite abonados al comedor.
B5 1578 29-31 En.

B-6 Hoteles

HOTEL LINDBERHG
Animas 58, frescas y ventiladas habitaciones; agua fría y caliente; servicio privado; higiene y moralidad; desde 15 a 35 pesos. English Spoken.
B6 52620 17-11 Feb.

HOTEL BILBAO
de Julio Gutiérrez, antiguo propietario del Palacio de la Mortera. Prado y Neptuno, amplias y ventiladas habitaciones a Prado y Neptuno, San Miguel y Consulado, agua fría y caliente, elevador permanente, situación céntrica, a media cuadra del Parque Central. Precios económicos, moralidad absoluta, cocina española y criolla. Se admiten abonados al comedor. Jueves, bacalao a la vizcaína; domingo, olla española. Neptuno 5, teléf. A-9041.
B6 804 5-2 Feb.

THE SAVOY
F. y 15, Vedado. Teléfono F-6041
Situado en un lugar alto del Vedado, con fácil y frecuente comunicación con la ciudad y repartos. Expuesto a la brisa, con la vista al mar, rodeado de jardines, iluminados de noche, y con 600 metros de hermosos portales. Tan amplio, que los huéspedes pueden aislarse o reunirse con sus amistades en los espaciosos salones, según deseen, ventaja que no le ofrece ninguna de las modernas casas de apartamentos donde se vive encerrado en sus habitaciones.
Las habitaciones, lujosamente amuebladas, tienen ventilación directa, closets y baño particular, con agua fría y caliente a todas horas.
El comedor de THE SAVOY es uno de los más hermosos y frescos de la Habana; las comidas son seleccionadas e incomparablemente preparadas; el servicio, en mesas separadas para cada familia, activo y competente.
PRECIOS MAS ECONOMICOS QUE NINGUN HOTEL DE LA MISMA CATEGORIA EN LA HABANA Y EL VEDADO, INCLUYENDO TRES EXCELENTES COMIDAS DIARIAS.
ABRIL a DICIEMBRE, 1931

Personas	Día	Semana	Mes.
1: desde	$3.35	$18.20	$ 65.00
2: „	$6.00	$33.60	$120.00

E1085 Indf. En.

HOTEL CAMPOAMOR.
COMPOSTELA 106
Desea habitación grande, bien amueblada, ventilada, bien pintada, juegos de meple, mesas de luz y agua, mesa de comer, sillones y sillas, coqueta, todo del mismo tono, baño agua caliente y todo servicio luz y limpieza ropas y tantas otras comodidades a precios desde 20 a 30, fíjese en estos precios. Exíjense referencias.
B6 C6130 15-9 Feb.

HOTEL IDEAL ROOM
FRENTE AL CAPITOLIO
Prado 93. B, por Pasaje. Desea habitación grande, bien amueblada, ventilada, pintada. Juegos de meple, cama, escaparate, chifonier, mesa de luz y agua, mesa grande de comer, sillones y sillas, coqueta, todo del mismo tono, baño agua caliente y todo servicio, luz limpieza, ropas y tantas otras comodidades. Comida para matrimonio 30; los pagos de la comida usted puede hacerlos diarios; esto prueba que la comida es buena. Precios de habitaciones desde 15 a 35. Fíjese e estos precios. Hay habitaciones con comida para hombres. 30. Exíjense referencias.
B6 C6131 15-9 Feb.

HOTEL ANDINO
UNICO EN SU CLASE
Edificio lujoso, alto, céntrico, fresco y saludable. Apartamentos y habitaciones con baño privado. Todos tienen balcones. Lindísimo panorama. Exquisita comida y servicio excelente. Hotel honorable y tranquilo inmejorable para familias. Hablamos francés e inglés. Ascensor. Garage. San Lázaro 490 esquina a M.
B6 51262 8-7 Feb.

GRAN HOTEL COLON
Villegas 110, cinco pisos, elevador a todas horas, habitaciones amplias y frescas y bien amuebladas con servicio privado de $15 a $40 por mes; por día $1 y $2. Gran restaurant con precios económicos. Teléfono M-6674.
B6 805 5-26 Feb.

SE SOLICITAN

S-1 Criadas y Criados

SE SOLICITA una criada para cuartos que sepa bien su obligación, que sepa algo de costura y zurcir, tiene que dar referencias de donde ha servido. 17 148 entre J y K.
S1 1432 8-31 En.

S-2 Cocineras y Cocineros

COCINERA buena, se desea en Paseo y Quince, que duerma en la casa.
S2 1452 29-1 Feb.

SE SOLICITA un buen cocinero con referencias de casa particular. Si no es profesional, que no se presente. 32 entre 25 y 27, chalet, Reparto Kohly, Vedado.
S2 1591 29-31 En.

S-11 Agentes y Socios

SE SOLICITA persona competente en el giro de víveres para hacerse cargo de importante establecimiento al detalle. Si no tiene dinero bastará que lo garantice persona solvente para ser dueño absoluto. Es asunto urgente. Informes: Manuel Rodríguez López, Cuba 103. Teléfono A-4601.
S11 1074 7-4 Feb.

SE SOLICITAN

SE SOLICITAN para la venta en Bodegas, dos vendedores con referencias y que tengan conocimiento en plaza. Informes: Teléfono X-1769.
S11 1701 30-2 Feb.

EN LA HABANA y toda la Isla se solicitan Sras. y Srtas. que tengan relaciones y buenas referencias para introducir preciosas labores en los hogares y colegios. Buena comisión. Envíen sello para catálogo e informes. Sampere. Ave. Wilson 32. Vedado, Habana.
S11 1190 7-2 Feb.

SOLICITAMOS agentes en el interior, artículos de fácil venta, envíe diez sellos rojos; para muestras y condiciones. The Fortiz Mfgn. Apartado 2171, Habana.
S11 1316 8-31 En.

SE NECESITA SOCIO con conocimientos del negocio de víveres finos que tenga $4,000.00 disponible para invertir en magnífico establecimiento de este giro situado en sitio estratégico en el Vedado. Venga a estudiar las condiciones de esta magnífica oportunidad. Si no reune condiciones y tiene la plata en mano, no se moleste en contestar este anuncio. Para entrevista, llame al teléfono F-4141 de 9 a 10 p. m. únicamente.
S11 1492 29-1 Feb.

SOLICITAMOS agentes cumplidores en la República y extranjero, para la revista «Acción Española». Buena comisión. Informes: Señor Rossié. Reina 101, altos, Habana.
S11 1417 29-1 Feb.

SOLICITAMOS agentes en todos los pueblos del interior. Negocio productivo. Damos sueldo. Envíe 10 centavos en sellos de correo para catálogos. Gerente, Apartado 210, Habana.
S11 1667 30-3 Feb.

S-12 Solicitudes Varias

FACILITAMOS trabajo en casa; Habana e interior; señoras y señores escriban inmediatamente: Partida Publishing Co ; 1723: Mestina, Corpus Christi; Texas: E. U. de A.
S12 50708 5-31 En.

SE SOLICITA señora o señorita para ocupación seria y bien retribuída como mínimo ganará $1.20 diario. Oficios 17 de 1 a 3 exclusivamente.
S12 53749 30-3 Feb.

SOLICITO personas tengan libros usados compro en todas cantidades. I-3382. Voy inmediatmaente por lejos que sea. I-3382. Llame en seguida; no tenga pena. I-3382.
S12 1565 29-31 En.

¡LECTORES! Envíennos cincuenta nombres y direcciones de personas **responsables** y recibirán un valioso regalo. Además lo relacionaremos con miles de fabricantes y comisionistas norteamericanos. Haga lista aparte de su carta. González & Badillo, Aguada, Puerto Rico.
S12 1629 30-6 Feb.

SE NECESITAN 50 hombres para trabajos de carretera y pavimentación, buen jornal. Waiss & Freytag, S. A., Ingenieros-Contratistas, San José, Costa Rica.
S12 1635 30-2 Feb.

SE OFRECEN

O-1 Criadas y Criados

JAPONES joven, muy serio, práctico, comedor, servicio fino, desea colocarse en casa particular o en hotel. Teléfono M-5413.
O1 1333 8-31 En.

DESEA colocarse señora sola, mediana edad, peninsular, para los quehaceres de casa chica; no le importa dormir en la casa. Teléfono FO-2683.
O1 1332 8-31 En.

DESEA colocarse joven del país, para criada de manos o limpiar por horas; prefiere dormir fuera y tiene referencias. Teléfono FO-2887.
O1 1342 8-31 En.

JOVEN española se desea colocar para criada de mano o manejadora, en casa de moralidad, informan en Diez de Octubre número 611, teléfono número X-3630.
O1 1415 8-31 En.

SE DESEA colocar una muchacha para criada de mano o para los quehaceres de una casa, es honrada y trabajadora, y tener quien la recomiende, española, informan, San Rafael 149 esquina a Espada, teléfono U-4592.
O1 576 4-2 Feb.

JOVEN JAPONES, criado de manos, desea colocarse en casa particular; sirve muy fino; tiene referencias; llame: Miguel A-9814.
O1 1499 29-31 En.

JOVEN inglesa, mulata, desea colocarse de criada de manos o hacer los quehaceres de la casa para corta familia o matrimonio. Informan: «Sara», Vives 115, teléfono A-5759.
O1 1485 29-31 En.

JOVEN JAPONES desea colocarse en casa particular, como criado de manos, es también buen jardinero. Informan: teléfono A-9814. S. Sima.
O1 1473 29-1 Feb.

ENGLISH talking japanes, experience waiter house keeper long time in Cuba. Wise a portion American family elso spoek spanish and have fine recomendation. Maloja 29. M-9814.
O1 1165 7-1 Feb.

SE DESEA colocar una española de criada de cuartos o de comedor, sabe trabajar bien, tiene buenas referencias, informes al teléfono F-6105.
O1 1224 7-31 En.

SE OFRECE joven española de criada de manos; desea casa de moralidad. Informan: F-5445. Después de las 9.
O1 1291 8-31 En.

SE DESEA colocar un criado de manos; sabe hacer toda clas de coteles. Tiene referencias de lo mejor de la Habana. Teléfonos I-3530, I-4973.
O1 1337 8-1 Feb.

JOVEN española colocaríase con fa m ilia de reconocida moralidad. No cocina. Teléfono I-4965.
O1 1376 8-31 En.

ESPAÑOL, desea colocarse segundo criado o para portero o limpieza de oficinas o elevador; tiene referencias; llame M-5394.
O1 1317 8-31 En.

MUCHACHA española desea colocarse para criada de mano o manejadora. tiene referencias, teléfono F-1048.
O1 1421 8-31 En.

UNA JOVEN española, desea colocarse de criada de manos o manejadora; tiene buenas referencias. Teléfono M-4495.
O1 1309 8-4 Feb.

DESEA colocarse joven española de criada de manos o manejadora; tiene buenas referencias; llame al teléfono M-8481.
O1 1612 30-1 Feb.

SE DESEA colocar una joven de criada de manos o de cuartos o manejadora; si es para un niño chiquito, desea una casa de moralidad; tiene referencias. Progreso 19, altos. M-5724.
O1 1411 30-1 Feb.

CRIADO español con referencias de buenas casas; sabe todo el servicio de comedor; limpieza; muy trabajador. Teléfono X-1300.
O1 1664 30-3 Feb.

JOVEN español que se desea colocar de criado de manos y sabe de jardinero; tiene buenas referencias; teléfono F-2084.
O1 1691 30-2 Feb.

SE OFRECEN dos jóvenes españolas, una criada de manos o manejadora; la otra para cuartos, sabe coser y cortar; ambas tienen recomendaciones de casas conocidas. Teléfono A-4792.
O1 1671 30-1 Feb.

SE DESEA colocad una señora española para criada de manos o cocinar y limpiar. Informan: teléfono F-6277.
O1 1666 30-2 Feb.

SE DESEA colocar una joven española para limpiar y cocinar. Tiene buenas referencias. Teléfono I-3382.
O1 1483 29-1 Feb.

DESEA colocarse una joven española de criada de manos para corta familia; entiende de cocina; es formal y tiene referencias: teléfono A-7159.
O1 1484 29-2 Feb.

SE OFRECEN

CRIADO para comedor, lo mismo para limpiar el mármol u objetos de arte acostumbrado al mejor servicio; plancha ropa de caballeros; tiene referencias, informan: A-1819.
O1 1380 8-31 En.

JAPONES. Se desea colocarse, criado de manos en casa particular. Tiene referencias. Llame Jamas, teléfono A-9814.
O1 1288 29-1 Feb.

SE OFRECE criado de manos español experimentado todo esmerado servicio y referencias de casas conocidas. También un joven segundo criado, fregar máquinas y otros trabajos. Teléfono A-4792.
O1 1696 30-1 Feb.

SE OFRECE española joven; otra de mediana edad, para criada de manos o de cuartos; muy fuertes y saludables; tienen referencias; duermen en la colocación. M-5241.
O1 1678 30-2 Feb.

DESEA colocarse joven española, para hacer la limpieza de la casa y coser la ropa de la misma. Buenas referencias. Zulueta 38, altos, frente a la Cruz Roja. A-9871.
O1 1466 29-4 Feb.

SE OFRECE una señora para limpieza por horas o cuidar enfermos. Llamen al teléfono A-7812.
O1 1461 29-1 Feb.

SE DESEA colocar una joven española, para criada de comedor o cuartos. Sirve a la Rusa y tiene referencias. A-9577.
O1 1541 29-31 En.

CRIADO español desea colocarse en casa particular, experimentado en todo servicio fino de comedor; tiene referencias; sin pretensiones; teléfono FO-1225.
O1 1548 29-1 Feb.

SE DESEA colocar una joven española para criada de manos o para los quehaceres de una corta familia; tiene referencias; desea casa de moralidad; teléfono U-4473.
O1 1478 29-1 Feb.

SE OFRECE joven española para cuartos, tiene muy buenas referencias de distinguidas familias; sabe coser y lavar ropa fina; informan: teléfono U-2185.
O1 1486 29-31 Feb.

DESEA colocarse joven española para criada de manos o para cuartos; entiende de cocina; tiene referencias. Teléfono A-1627.
O1 1581 29-1 Feb.

JOVEN español, honrado y trabajador, desea colocarse de criado de manos en casa particular o de comercio. Buenas referencias. Teléfono A-3726.
O1 1583 29-31 En.

DESEA colocarse muchacho español de criado de manos, portero o para cualquiera, otro trabajo, como dependiente o camarero, pues sabe trabajar de todo. Tiene quien lo recomiende. Teléfono I-3380.
O1 1443 29-1 Feb.

JOVEN española, desea colocarse para criada de manos o cuartos; es muy seria y sabe cumplir con su obligación. Matilde, teléfono U-4669.
O1 1545 29-31 En.

DESEA colocarse una joven española, para criada de mano o para cuartos o manejadora, sabe trabajar, tiene referencis de buenas casas. Teléfono M-9578.
O1 1555 29-31 En.

O-2 Cocineras y Cocineros

MUCHACHA española desea colocarse para cocinar y limpiar a corta familia, cumple su obligación, tiene referencias, teléfono U-3335.
O2 1399 8-31 En.

SE OFRECE para cocinar y limpiar, una joven peninsular, seria, formal y capacitada, con diez años en Cuba. Se dán toda clase referencias. Llamar A-7945.
O2 1504 29-2 Feb.

SE DESEA colocar una española para cocinar y limpiar; tiene buenas referencias; M-3288.
O2 414 29-1 Feb.

JOVEN española desea colocarse para cocinar y limpiar, tiene referencias, informan, teléfono U-4669, Dolores.
O2 1423 8-31 En.

SE OFRECE una buena cocinera, cocina española y criolla, sabe de repostería, es limpia y tiene muy buenas referencias, teléfono M-9578.
O2 1409 8-31 En.

SE OFRECE cocinero o repostero, joven, español, con buenas referencias de las casas que ha trabajado, prefiere casa particular, no le importa salir al campo, informan, teléfono A-9730.
O2 1417-18 8-31 En

DESEA colocarse un buen maestro cocinero y repostero en casa particular seria, sabe de todo lo que se le pida y es formal, español, informan, Salud número 2, teléfono A-5183.
O2 580 4-1 Feb.

OFRECE chino. Desea colocarse casa particular, cocina criolla o española y hace dulces. Mucha limpieza. Tiene referencias. Informan: teléfono A-2317.
O2 1359 8-31 En.

SE DESEA colocar una inglesa para cocinar o limpiar y cocinar; tiene buenas referencias. Informan; teléfono F-1616. Calle Once número 31, entre 6 y 8, Vedado.
O2 1315 8-31 En.

DESEA colocarse señora española, para cocinar y limpiar; tiene referencias. Informan: A-2600; no después de las 5 p. m.
O2 1321 8-31 En.

SE OFRECE chino cocinero repostero para colocarse en casa particular o comercio cocina bien, sabe cumplir con su obligación, es muy limpio. Informan: teléfono M-3075. Pregunte por Guillermo Wong.
O2 1446 29-1 Feb.

DESEA colocarse una cocinera de mediana edad, que sabe cumplir con su obligación. Teléfono M-1637.
O2 1447 29-1 Feb.

SE OFRECE buen cocinero español dulcero y repostero; cocina criolla y española y francesa; agradable sazón; es limpio en su trabajo; es hombre solo; sale al campo. M-4205.
O2 1520 29-31 En.

UNA SEÑORA, desea colocarse para cocinar y hacer todos los quehaceres de una corta familia; tiene referencias de su cumplimiento. Llamen al A-6711.
O2 1476-82 29-31 En.

UN COCINERO y repostero, asiático, desea colocarse casa particular, sabe cocinar bien y limpio, sabe cumplir con su obligación y lleva trabajando mucho tiempo, cocinando en las mejores casas de esta capital. Informes: teléfono U-7035.
O2 1125 7-3 Feb.

SEÑORA BLANCA, sola, desea casa chica, corta familia, para cocinarle por quince o veinte pesos, según el trabajo; hace alguna limpieza; duerme en la colocación. Teléfono M-5789.
O2 1477 29-1 Feb.

UNA COCINERA repostera de color, desea colocarse para cocinar o general; en casa americana o cubana. Es conocedora y cumplidora. Informa: Mary, al teléfono A-1598.
O2 1642 30-1 Feb.

JOVEN CHINO cocinero, desea colocarse, casa particular, cocina criolla y española y postres; es aseada y persona seria; tiene preferencias dormir en la colocación. X-3056. Dolores esquina a 15, Lawton.
O2 1654 30-2 Feb.

COCINERO-Repostero asiático, desea colocarse en casa particular; cocina muy bien. Informan teléfono M-4469.
O2 1626 30-1 Feb.

COCINERO repostero asiático, desea colocarse en casa particular, cocina perfectamente a la criolla, española y francesa; limpio y formal; sabe cumplir con su obligación y tiene buenas referencias. U-5332.
O2 1613 30-2 Feb.

JOVEN CHINO cocinero repostero, con referencias, sabe cocinar bien y cumplir su obligación, lleva tiempo en el país. Informan: teléfonos: M-4469 y M-5010.
O2 1631 30-2 Feb.

COCINERA inglesa desea colocarse en casa buena; sabe hacer dulces y puede hacer algo más; seria y formal. Teléfono M-5012. Corrales 129.
O2 1665 30-1 Feb.

JOVEN española desea colocarse para cocinar y limpiar a corta familia; tiene referencias: teléfono X-2510.
O2 1543 29-1 Feb.

SE OFRECEN

DESEA colocarse un chino cocinero repostero para casa particular; cocina muy bien a la criolla, española, francesa, sabe cumplir con su obligación; tiene buenas referencias; informan; Dragones 80, bajos. Pregunte teléfono M-4469, Alfredo Chio.
O2 1479 29-1 Feb.

SE DESEA colocar una buena cocinera española, cocina a la española y a la criolla; entiende de repostería; tiene referencias; informan: teléfono A-3804.
O2 1465 29-31 En.

SE OFRECE una cocinera; entiende de repostería; Suárez 83; teléfono A-7812.
O2 1460 29-1 Feb.

SEÑORA de color, panameña, hablando inglés y español, se ofrece solamente para cocinar. Sabe criolla y americana. Hacer panqués, pasteles y otros dulces. Duerme fuera. Informes: teléfono FO-1549, Catalina.
O2 1453 29-1 Feb.

SE DESEA colocar una española para cocinar y ayudar a la limpieza si es necesario. Lleva tiempo en el país y tiene recomendaciones. Teléf. F-3864.
O2 1549 29-1 Feb.

COCINERA española, mediana edad, desea colocarse, tiene recomendación, es sola y formal, desea casa seria y duerme en el acomodo; entiende repostería; para informes: Teléfono M-4639. Calle Oficios 50.
O2 1498 29-31 En.

DESEA colocarse una española de mediana edad para cocinar; no le importa hacer los quehaceres de la casa. Teléfono I-5018.
O2 1551 29-31 En.

SE DESEA colocar una españolo para cocinar o para todo, si es corta familia; y en la misma una criada de manos. Informan: teléfono F-3666.
O2 1449 29-31 En.

SE OFRECE una joven española para cocinar y ayudar a la limpieza; tiene mucha práctica en el oficio, con buenas referencias; teléfono F-2255.
O2 1454 29-31 En.

SE DESEA colocar una señora española; sabe cocinar y limpiar; tiene quien la recomiende. M-6710.
O2 1467 29-31 En.

SE DESEA colocar joven española para cocinar; sabe cocinar a la española y a la criolla; entiende de repostería y tiene quien responda por ella. Informes: A-7643.
O2 1493 29-31 En.

SE OFRECE una buena cocinera, cocina española y criolla, sabe de repostería, es limpia y tiene muy buenas referencias. Teléfono M-9578.
O2 2554 29-31 En.

SE OFRECE inmejorable cocinera cubana de color; cocina a la criolla y a la española. Tiene muy buenas referencias y no tiene inconveniente en salir de la Habana. Teléfono M-7122.
O2 1559 29-31 En.

COCINERA española desea colocarse, es práctica en el oficio; lleva tiempo en el país. Llame al M-5895.
O2 1557 29-31 En.

SE COLOCA un cocinero de mediana edad, blanco; tiene buenas referencias; cocina muy bien española y criolla y americana; prefiero; casa particular o casa de comercio; teléfono U-7031. Pregunte por García.
O2 1689 30-2 Feb.

ESPAÑOLA se desea colocar para cocinar y limpiar en casa de moralidad. Tiene recomendaciones. Informan teléfono M-5550.
O2 1564 29-31 En.

SE OFRECE española joven; otra de mediana edad, para cocinar y limpiar; duermen o no duermen en la colocación; son saludables y limpias; con referencias. M-5241.
O2 1677 30-2 Feb.

SE OFRECE un cocinero repostero, excelente, asiático, sabe cocinar bien española, criolla; muy limpio; tiene buenas recomendaciones de casas particulares. Informan: Mazón y Valle. Teléfono U-9704.
O2 1675 30-2 Feb.

O-3 Manejadoras

SE DESEAN colocar dos españolas; para manejadoras o criadas de manos; tienen buenas referencias; informes: teléfono U-6628.
O3 1318 8-31 En.

SE OFRECE española de manejadora, es práctica y cariñosa; también se coloca para cocinar y limpiar; tiene referencias; Enma, U-4669.
O3 1546 29-31 En.

SE OFRECE una joven de color de buena presencia, seria y formal para manejadora o para limpiar casa de poca familia. Tiene referencias. Teléfono A-8933.
O3 C6188 29-31 En.

O-6 Choferes

DESEA colocarse un experto chauffeur, con diez años de práctica, sin pretensiones, soltero, 30 años de edad, tiene buenas referencias. F-5262.
O6 1160 7-2 Feb.

SE DESEA colocar un joven español para chofer en casa de comercio o particular; tiene varios años de práctica informan U-5902.
O6 1310 8-31 En.

DESEA colocarse chauffeur español, muchos años experiencia, acostumbrado al servicio de casas particulares; buenas referencias y modestas pretensiones. F-1166.
O6 1293 8-2 Feb.

CHAUFFEUR joven español desea colocarse en casa particular o de comercio. Teléfono M-4632.
O6 1285 8-31 En.

CHOFER español, desea colocarse en casa particular o del comercio; tiene buenas referencias personales, de las casas donde ha trabajado; conoce toda clase de máquinas. Informan: FO-2981.
O6 1487 29-1 Feb.

SE DESEA colocar un chauffeur español; tiene buenas referencias de casas particulares; sin pretensiones; tiene casas de ocho años de servicio; conoce bien el giro o comercio también. Teléfono U-6827.
O6 1507 29-1 Feb.

CHOFER español, joven, buena presencia, mucha práctica, desea colocarse en casa particular; buenas referencias; informan: teléfono M-2044.
O6 1463 29-31 En.

CHAUFFEUR español 33 años, desea casa particular; tengo buenas cartas de recomendaciones de familias de esta ciudad; 12 años de práctica; conozco mecánica; manejo cualquier máquina; duermo en la colocación. Pocas pretensiones. A-8524.
O6 1569 29-1 Feb.

CHAUFFEUR español desea colocarse en casa particular o de comercio; tiene buenas referencias de casas particulares y del Gobierno. F-4443.
O6 1580 29-1 Feb.

CHAUFFEUR, joven español desea colocarse en casa particular o de comercio; manejo toda clase de máquinas; sin pretensiones; teléfono M-4632.
O6 1649 30-2 Feb.

DESEA colocarse un chauffeur español en casa particular o comercio; maneja toda clase de máquinas; tiene buenas referencias; teléfono F-3096.
O6 1603 30-4 Feb.

SE OFRECE chauffeur español, experto en toda clase de máquinas y mecánica; no tiene pretensiones; y tiene recomendaciones de casas conocidas. Teléfono A-4792.
O6 1670 30-1 Feb.

DESEA colocarse chauffeur español encas a particular o de comercio; tiene buenas referencias; teléfono F-4377.
O6 1679 30-2 Feb.

O-7 Costureras, Modistas y Sombrereras

MODISTA española desea casa particular para coser fija; tiene referencias de las casas donde ha trabajado Teléfono A-9140.
O7 1149 7-1 Feb.

MODISTA se hace cargo de toda clase de costura; corta por figurín; cose y recoje a domicilio. Teléf. A-9457
1353 8-3 Feb.

O-10 Oficinistas

DESEA colocarse un joven para trabajo de oficina u otro análogo; tiene conocimiento de contabilidad y referencias de las casas donde trabajó. Teléfono A-1985.
O10 921 6-31 En.

SE OFRECEN

UN JOVEN de 18 años, desea colocarse en un almacén u oficina; escribe a máquina y habla algo el inglés; no repara sueldo. F-2779. Andrés Ferreiro.
O10 679 5-31 En.

¡COMERCIANTE! La nueva Ley de Impuestos requiere contabilidad especial. Ofrezco sistema sencillo y eficiente por módica retribución. Contador moderno, seriedad y garantía. Mendoza. Obispo No. 99. Teléfonos: M-2735 y A-1818.
O10 1524 29-4 Feb.

DESEA colocarse una señorita para mecanógrafa o atender teléfono, en español solamente, sin pretensiones. Avisar al teléfono U-2440.
O10 1618 30-2 Feb.

O-12 Ofertas Varias

DOS JOVENES cubanas nacidas en los E. U. desean colocarse como Profesoras residentes de inglés, para niños. Dispuestas atender quehaceres casa también. Costura y cocina. U-2031.
O12 53803 30-4 Feb.

DESEA colocarse de portero o sereno un español y camarero para las habitaciones, sin pretensiones, tiene referencias, lo mismo para repartos que para el campo, informes, teléfono M-4530.
O12 1184 7-31 En.

HOMBRE joven que habla ruso, polaco, lituano, judío, alemán, español y un poco inglés, desea colocarse de intérprete o algo análogo. Dirigir solicitudes a C. V., Jesús María 115, bajos. Teléfono M-8685.
O12 1281 8-31 En.

DOS SEÑORITAS solicitan empleo taquilleras, acomodadoras, telefonistas, u otro trabajo; referencias y prácticas de todo. Informes: Señorita Amelia. X-1604, 8 a 2.
O12 1538 29-31 En.

UN JOVEN español desea colocarse para mensajero de cualquier comercio u otro trabajo. Tiene referencias. Informan: FO-1357.
O12 1599 30-2 Feb.

ENGLISH-SPANISH speaking young man colored wishes position in Hotel, or Appartment House, has 5 years experience in Bell-Boy and elevator work, with good references. Jack c/o Marina Dpto. A. Clasificados.
O12 1694 30-1 Feb.

AGENCIAS DE COLOCACIONES

LA MATANCERA
A-7740. Sirve rápidamente cocineras, criadas, toda clase de servidumbre y empleados de ambos sexos con referencias. Calle Sol 103, servicio permanente a todas horas.
X 51860 12-10 Feb.

MONTALVO, la conocida Agencia de Colocaciones, ofrece a usted buenos sirvientes con magníficas referencias. Calle 17 esquina a F. F-4427. Vedado. Tenemos costuras que pueden hacer algunas limpiezas.
X C6175 6-25 Feb.

AVISO. Cuando usted necesite cualquier clase de empleados pídalo a la Agencia Fanny, y se lo enviaremos en el acto, con inmejorables referencias, llamen al A-4175.
X 4175 8-31 En.

AGENCIA, «Primera de Aguiar», F. V. Aguilera 18. Teléfono A-3090. La única que puede ofrecer excelente personal de todos los giros y clases y para cualquier punto de la Isla. Alonso.
X 1393 8-6 Feb.

CUALQUIER CLASE DE EMPLEADOS
que usted necesite, pídalo a la Cuban American Employment Office; se lo mandaremos en el acto. Teléfonos A-3343; A-3806.
X 1585 29-31 En.

SE COMPRAN

C-1. Casas.

COMPRO ESQUINA, O CASA
de centro, en la Habana, de 15 a 25 mil pesos. Se prefiere moderna. Informes: San Rafael y Oquendo, Café, en la Cantina.
C1 1700 30-4 Feb.

C-8 Instrumentos de Música

DISCOS ortofónicos, se compran en Belascoaín 76-F, casi esquina Pocito. Teléfono U-6333.
C8 1659 30-2 Feb.

C-12 Objetos Varios

MARTINEZ. TELEFONO A-8330
Compro ropa usada; zapatos y todo objeto de vestir de caballeros. Monserrate y Teniente Rey. Telf. M-9654.
C12 C6169 5-24 Feb.

ROPA, ZAPATOS, bombillos y toda clase de objetos usados compramos. «El Capitolio», Dragones 17; teléfono M-4367.
C12 1113 7-3 Feb.

LIBROS, se compran en todas cantidades, Belascoaín 76-F, casi esquina Pocito. Teléfono U-6333.
C12 1660 30-3 Feb.

SE VENDEN

V-1 Casas

BARRIO SAN LAZARO
Vendo grupo de cuatro casitas modernas, de dos plantas, una cuadra del Malecón. Rentan 242 pesos. Dan el 12 por 100. Informes: Neptuno 208. U-1802.
V1 53739 30-3 Feb.

VEDADO
Horrorosa ganga: Calle 19 muy cerca de la entrada se vende una espléndida casa de planta baja construcción moderna de lujo, con cuatro cuartos de baño y garage. Precio: $28.000. Informan G. del Monte, Habana 82, teléfono A-2474.
DINERO
Barato en la Habana al 7 0|0, en el Campo al 8 0|0. Venta de Fincas rústicas y urbanas. G. del Monte, Habana 82, teléfono A-2474.
V1 982 6-1 Feb.

MUY BARATA
Vendo la casa Llinás 24, a media cuadra de Belascoaín, compuesta de sala, comedor, tres cuartos, cocina y baño; tiene cielo raso. Informan: Manzana de Gómez 443. Teléfono A-3095.
V1 1363 8-5 Feb.

VEDADO. Chalet, ocho habitaciones, tres baños, sala, recibidor, comedor, garage, cuartos y servicio criados. Línea casi esquina a G. Precio: $25,000. Ultimo precio, vale doble. García. U-1364. De 12 a 2.
V1 1173 7-5 Feb.

VENDO. Casa en Toyo. Vale $8,000. La doy en $4,000.00. No pierda tiempo, dele giro al dinero. Tengo dos esquinas por la mitad de su valor. Esta es la hora de comprar, antes que suba. Llame al A-1956.
V1 670 5-4 Feb.

ESQUINA y varias casas de centro, vendo Ampliación Almendares, residencias lujosas, altos y bajos, de 4 y 5 habitaciones, lujosos baños, desde 11,000 pesos, tengo varios terrenos para construir su casa si no gustan las que tengo; doy precio y croquis gratis; fabrico desde 20 pesos metro; admitimos precios por cualquier trabajo pequeño o grande. Ahorre dinero. J. Fonollar. GO-1969.
V1 408 3-31 En.

GANGA SIN IGUAL
Ampliación Almendares chalet en 5,500 pesos con solo $2,500 de contado, resto largo plazo, compuesto jardín, portal, sala, hall, cuatro cuartos, comedor, baño intercalado, cocina, pantry, garage y traspatio, próximo al tranvía. Llaves e informes J. P. Quintana. Teléfono M-7730.
V- 1575 29-2 Feb.

GANGA, CALLE LEALTAD
Vendo casa moderna de tres pisos, cada piso se compone de sala, comedor, tres cuartos, baño intercalado, cocina, cuarto y servicio criados, renta mensual $135. Precio, $14,500. Informan, Chacón 23, teléfono M-7730 señor Quintana.

AMPLIACION ALMENDARES
Vendo chalet en $4,500, compuesto de jardín, portal, sala, comedor, baño completo, garage, 2 cuartos grandes, cocina y patio. Informa, señor Quintana, Chacón 23, Telfs. M-7730 y FO-2188.
V1 1434 8-31 En.

M.E.C.D. 2016

SE VENDEN

MARIANAO. Vendo casa moderna, $3,600; al contado $1,100; portal, sala, comedor, dos cuartos, baño. Avenida Quinta. Tranvía 2 cuadras. Buenavista. Propietario: Neptuno 42, Café. Díaz. M-4089.
V1 1306 8-5 Feb.

$12,500, CASA DOS PLANTAS, 222 metros todo fabricado, barrio San Lázaro, dejan $8,000 hipoteca, renta 150 pesos. Otra, tres plantas, $8,500, Salud cerquita Belascoaín, moderna, U-1802.
V1 1529 29-1 Feb.

$18,000, CASA TRES PLANTAS, tasada $26,000, San Miguel, cerca Galiano. Otra tres plantas, $16,000, tasada $25,000, Aguila cerca Virtudes. Son modernas. Buena renta. Informes: U-1802.
V1 1527 29-1 Feb.

$15,000, CASA TRES PLANTAS, tasada $22,000, Industria, cerca Malecón. Otra $8,250, nave 276 metros frente a los muelles. Son modernas. Informes: Neptuno 208, U-1802, bajos.
V1 1528 29-1 Feb.

VENDO casa casi terminada con tres cuartos, sala, comedor y baño y local para garage, preparada para ponerle dos plantas, en la Ampliación de Almendares, calle 11 y Ave 6, entrada por 11, razón en la misma. Se dá barata.
V1 1444 29-4 Feb.

BUEN NEGOCIO

Por tener necesidad de embarcarme, vendo una casa situada en el mejor punto de la Víbora. Construcción de madera, recien fabricada. Puede verse en Bella Vista entre Arellano y Lawton, Canteras de San Miguel. Se dá muy barata.
V1 1542 29-1 Feb.

CASA nueva, frente Estación Terminal, 400 metros terreno, 1,200 metros fabricación. Renta 400 pesos mensuales. Precio: $35,000. García. U-1363 (de 12 a 2).
V1 1602 30-7 Feb.

V-2 Solares

SE VENDEN lindos solares en el reparto Kohly, Vedado, calle 30, 31, 32, 33, 34, 35, teléfono F-1439.
V2 1194 7-4 Feb.

¿APROVECHE LA BAJA DE LOS MATERIALES?

Construya a su gusto; le fabrico sin dinero. Si no tiene terreno le puedo ofrecer solares en el Vedado, Miramar, Alturas de Almendares y Ampliación a precios de verdadera oportunidad. J. P. Quintana. Chacón 23, bajos, Habana. Teléfonos M-7730 y FO-2188.
V2 1574 29-2 Feb.

GANGA Vendo una cuadra Universidad frente Parque Charles Aguirre, solar mide seis por doce metros y medio en mil seiscientos pesos. Marrero. Aguiar 72. Teléfono A-7672.
V2 1556 29-1 Feb.

HORROROSA GANGA. Loma del Mazo. Solar de 10 x 50 en $1,000. U-2441.
V2 417 3-31 En.

¡MAGNIFICA OPORTUNDAD! EN 23, VEDADO

Le vendo de $10 a $13 vara, la medida que usted solicite. También en las calles 20, 21, 22, 24 y 26, con grandes facilidades de pago. Informa, su dueño: Dr. Aranda y M. Sañudo. Mercaderes 9, Dpto. 3, de 10 a 12 a. m. Teléfono M-6173.
E1072 Indf. En.

ADMITO cheques del Banco del Comercio, a la par, en pago de parcelitas completamente urbanizadas en el Reparto Batista. Precio de situación. Informa: Julio Guitart, Manzana de Gómez 427. Teléfono A-1248.
V2 1369 8-31 En.

URGE venta solar de 700 varas, calle Avenida de Almendares y Avenida de la Paz Alturas del Río Almendares. Precio, a $6 donde vale a $12 vara. Dueño, teléfono M-7730 y FO-2188, señor Quintana.

GANGA. Vendo solar de 564 varas, en $1,500, situado calle Quinta Avenida y calle 12, Ampliación Al mendares. Dueño, teléfono M-7730.

GANGA. Vendo solar de 1,251 varas, a $3.80, situado calle 22 y Tercera Avenida, reparto Miramar. Dueño, FO-2188.
V2 1433 8-31 En.

V-3 Fincas Rústicas

SE VENDE negocio de finca en situación excelente, con o sin siembras. Tiene tres pozos, una bomba de 800 galones y otra de 400, tractores, arados, etc. Está a media hora justa del Vedado. Puede quedarse con tres o cuatro caballerías. Hay magníficas siembras de papas y otras. Informan: teléfono I-1035.
V3 1297 8-4 Feb.

MUEBLES. Hay juegos completos y piezas sueltas, escaparates desde 7 pesos; también se arreglan, se barnizan y se cambian muebles de todas clases, todo muy barato, en San José 75, cerca de Escobar, teléfono U-4175.
V5 519 3-7 Feb.

VENDO muy barata finca dos caballerías junto a Rincón, buena tierra y mucha agua. Informa, Armas, Obrapía 33, altos de la Bolsa, teléfono M-8532.
V3 1102 7-3 Feb.

V-4 Establecimientos

GRAN NEGOCIO. Vendo gran garage, estructura de acero, sin columnas, capacidad para 90 máquinas, moderna venta de gasolina y accesorios, fabricado especialmente para garage. Morro 7, M. Dono.
V4 53126 26-14 Feb.

¡¡AVISO!!

Se vende un hotel, café y restaurant, o se admite un socio con 3,000 pesos, por no poderlo atender su dueño, por tener otros negocios; se puede ganar mucho dinero y se busca un socio para poner una botica con cuatro patentes propias. Informan en el Departamento de Anuncios del DIARIO DE LA MARINA, M. H. E.
V4 983 6-1 Feb.

SE VENDE Hotel Posada, en lugar céntrico, con buen negocio, se da barato. Informan en Reina 56, Juan González.
V4 1044 6-31 En.

OPORTUNIDAD. Se vende una Vidriera de Tabacos, Cigarros y Quincalla, bien situada y mejor surtida, es un gran negocio, y se vende por ausentarse su dueño, para más informes diríjanse a García y Fernández, Depósito de Tabacos, Reina No. 8, Habana.
V4 1012 6-3 Feb.

SE VENDE barata, por ausentarse su dueño, una vidriera de tabacos, cigarros, quincalla y billetes lotería, situada en el «Bar Regio», San José 8, esquina Aguila. Preguntar por Rovirita.
V4 377 3-5 Feb.

GRAN VIDRIERA tabacos, quincalla, billetes, vendo por enfermedad, buen contrato, fácil paga. Informan, Muralla 103, segundo piso, de 7 a 8 y de 12 a 2. S. Lizondo.
V4 503 3-7 Feb.

CANTINA EN $800.00

en lo más céntrico de la Habana, alquiler 30 pesos, no paga patente ni contribuciones; deja 200 pesos libres mensuales; necesito embarcarme; doy facilidades de pago. Informes en San Rafael y Oquendo. Café, Alvarez y Suárez.
V4 764 5-4 Feb.

VENDO Tintorería. Libre de deudas, máquina de lavar, máquina de planchar, caldera de carbón, poco alquiler y bastante clientela. Buen contrato. Precio de situación. Informan: Amargura 57. Deseo embarcar.
V4 1296 8-5 Feb.

VENDO barbería en esquina, local espléndido y moderno. Informan en la misma: Arbol Seco esquina a Benjumeda.
V4 1331 8-12 Feb.

SE VENDE una tintorería. Informan en la misma, Villegas 101.
V4 1431 8-31 En.

SE VENDEN

NEGOCIO QUE DEJA $500 TODOS

Los meses lo vendo en $8,500 con 4 años de contrato, se da a prueba y se enseña al que no sepa, gratis. Informa, Arrojo, Belascoaín 50, U-6847.
V4 1259 7-31 En.

POR ASUNTO familiar, vendo cantina bien surtida, Estación trenes, inmejorables condiciones. Vista hace fe. Informa: Bernardo Arrojo. Zanja y Belascoaín. Café.
V4 1325 8-5 Feb.

TINTORERIA. Por embarcar la vendo con máquina nueva, buena clientela, por mitad del costo de la máquina y se le regalan los enseres de la casa. Informan Jesús María 56. Teléfono A-6313.
V4 1570 29-1 Feb.

VENDO bodega cantinera por muy poco dinero. Informarán en la misma. Infanta 44, A.
V4 1647 30-2 Feb.

SE VENDEN 3 negocios en un mismo edificio juntos o separadamente, dejan buena utilidad, véalos. Llame al FO-9313, pregunte por Rodríguez.
V4 1653 30-9 Feb.

VENDO buen negocio, productos de Camagüey. tostadero de café y dulcería. Venta mostrador: 60 pesos diarios. Ultimo precio: $3,500. Informa: Melgibar, Vapor y Hornos, Panadería.
V4 1609 30-14 Feb.

V-5 Muebles y Prendas

Para Vender Barato
"LA SEGUNDA COMPETIDORA"

San Nicolás núm. 250, entre Corrales y Gloria. Teléfono M-2375. Gran surtido en Muebles, Joyas, Máquinas de escribir y de coser «Singer» e infinidad de objetos de arte y positivo valor, todo por la mitad de su precio. Se compran y cambian toda clase de objetos que tengan verdadero valor. Damos dinero sobre joyas y todo objeto que represente valor, con módico interés y absoluta reserva.

Visitenos y Ganará Dinero
Rufino G. Arango
E1070 Indf. En.

MUY BARATAS se venden tres mesas, propias para tiendas y sastrerías Luyanó 115. X-3747.
V5 752 5-1 Feb.

MUEBLES EN LIQUIDACION

«La Casa Inglesa». Tenemos desde los más finos a los más económicos, al contado y a plazos. Tomamos sus muebles como fondo. Tenemos gran surtido en equipajes de todas clases. F. Castro y Hermano. Salud 17. Teléfono M-7179.
V5 1494 29-13 Feb.

MUEBLES clásicos y arte moderno. Fabricación rápida al gusto de los compradores. Liquidamos enormes existencias, al contado y a plazos, con las mensualidades que convenga al comprador. También liquidamos la joyería, brillantes, relojes, etc. La Casa Ruisánchez, Angeles y Estrella, teléfono A-2024.
V5 52326 15-9 Feb.

¿DESEA usted adquirir cajas caudales, archivos, cantinas caoba, mesas vitrolite y mármol, sillas Viena nuevas y de uso, fondo madera y rejilla, vidrieras y una máquina de picar lunch y muebles en general? Suárez 15, a una cuadra de Monte.
V5 1247 7-6 Feb.

LIQUIDAMOS

Muebles de todas clases, máquinas coser, pianos, adornos, también cambiamos muebles. Llámenos al teléfono U-2110. La Universal.
V5 462 3-7 Feb.

MUEBLES BARATOS

Díaz y Chao. Gran rebaja de precios en nuestras existencias; muebles de cuarto, comedor, sala y recibidor, finos y corrientes; piezas sueltas al contado y a plazos. Tomamos muebles a cambio. Neptuno 197, entre Belascoaín y Lucena. Telf. U-5154.
V5 789 5-24 Feb.

VENDO MIS MUEBLES

Por embarcar, casi nuevos, en magnífico estado, para personas de gusto. Precioso juego de sala, estilo Luis IV; juego de cuarto, regio juego de comedor, caja de caudales, ortofónica Victor con precioso gabinete de 12 álbums; Nevera eléctrica «Kelvinator»; magnífico piano; lámparas de bronce; varios estilos; automóvil Buick 1930 de 5 pasajeros, abierto; chapa particular. Todo lo más moderno. Véalo en San Benigno 77, entre Encarnación y Cocos.
V5 1329 8-31 En.

VENDA SUS JOYAS VIEJAS. Compramos oro, platino y plata en objetos sanos o rotos; bolsas de oro de señora y caballeros; cadenas de abanicos; pulsos, relojes, monedas de cualquier nación; dentaduras y otras joyas antiguas, aunque sean artísticas. Fabricamos y arreglamos joyas y relojes por difíciles que sean. Carballal Hermanos, San Rafael 133. Teléfono: U-5744
V5 51688 11-5 Feb.

PRECIOSO JUEGO COMEDOR

de fabricación extranjera, con adornos de bronce. Lo más moderno, completamente nuevo, satisface el gusto más exigente. Costó $1,500; lo doy por $400.00 por embarcar. San Benigno 77 entre Encarnación y Cocos.
V5 1327 8-31 En.

JUEGO DORADO

de caoba con gobelinos, costó 400 pesos, se vende en 140 pesos. Neptuno 126, esquina a Lealtad.
V5 1289 8-2 Feb.

JUEGO DE CUARTO $50.00

Este precioso juego de cuarto nuevo, de caoba, construcción de primera, con garantía y moderno, pintado y decorado a gusto del comprador; tiene cristales y lunas de lo mejor; suplicamos a todos los que necesiten muebles que no compren antes de visitar nuestras grandes exhibiciones de muebles finos que están al alcance de todas las fortunas. Vista hace fe. Concha entre Luco y Justicia, Luyanó. «La Casa Mastache». El Palacio de los Muebles. Nota: Vendo también a mueblistas.
V5 1360 8-31 En.

JUEGO DE CUARTO

Caoba, 3 cuerpos, nueve piezas, muy fino, se vende baratísimo, tenemos infinidad de muebles sueltos, casi regalados. La Palma Cubana, Angeles 34.
V5 1151 7-1 Feb.

MUEBLES

Gran surtido en juegos de cuarto desde 40 pesos; de tres cuerpos de caoba 95 pesos; comedor desde 35 pesos; recibidor y sala desde 30 pesos; escaparates 12 pesos; camas 6 pesos; neveras hierro 15 pesos; aparadores 10 pesos; máquinas escribir 10 pesos; sillas sillones portal; pianos; pianolas; lámparas y muchos más que no anunciamos. Más baratos que nadie. Cambiamos muebles nuevos por usados.

LA UNIVERSAL

San Rafael 167 entre Marqués González y Oquendo Teléfono U-2110.
V5 51250 8-2 Feb.

MUEBLES BARATOS

Sol 93, juegos de cuarto$ 40; de sala $25; máquinas Singer 6 y 20 pesos; neveras, $. 8 y 20 pesos; escaparates modernos lunas, 18, 20 y 25 pesos; vineveras, 6, 8 y 20 pesos; escaparates pesos; mesas redondas 3, 5 y 7 pesos; camas 3, 5, 8 y 10 pesos. Nota: Arreglamos, reformamos y barnizamos muebles.
V5 1688 30-4 Feb.

GANGAS: muebles de ocasión, joyas y ropas procedentes de empeño, todo baratísimo. Ponemos tela a bastidores de cama. Suárez 17 y 19. Teléfono A-2487.
V5 1655 30-6 Feb.

SE VENDEN

VENDO LOS MUEBLES

Por reformas en el local realizamos los muebles a precios sin competencia, a plazos y contado. Tenemos máquinas de coser de todos precios; antes de comprar vea nuestros precios. Casa Quintana. San José 87, esquina a Gervasio. Teléfono U-7636.
V5 1290 8-12 Feb.

ALQUILER de muebles, La Especial Neptuno 159. U-5620. Alquilamos toda clase de muebles desde una humilde cama de hierro hasta la más majestuosa residencia; también vendemos a plazos; nota para el campo no cobramos embalaje.
V5 C6109 6-1 Feb.

EMPEÑAMOS Y COMPRAMOS

prendas, oro y platino, ropa de caballero moderna, objetos de arte, módico interés, absoluta reserva. El Volcán. Factoría 26. A-9205.
V5 53385 28-16 Feb.

MUEBLES EN GANGA

Gran surtido en muebles de todas clases. Juegos de cuarto, $65; de comedor, $40; de sala o recibidor, $39; camas, $5; coquetas, $12; seis sillas y dos sillones, $12; sillas sueltas, $1.25; sillones, $2.25; mesas correderas, $5; aparadores, $10; neveras, $10 y muchos más que no se detallan a precios sin competencia, en

"LA PRINCESA"

San Rafael 107. Telf. U-7926.
E1082 Indf. En.

ALMACEN DE MUEBLES

Ventas al contado y a plazos con grandes facilidades de pago. Gran surtido de juegos de cuarto, comedor, sala, y toda clase de muebles. Especialidad en muebles de encargos por contar con una gran fábrica propia y un experto dibujante. Neptuno 186 entre Gervasio y Belascoaín. Teléf. U-7887.
V5 953 6-25 Feb.

LIQUIDACION de muebles. Escaparates desde $8, camas desde $5; coquetas desde $8; mesas de noche desde $2; de correderas desde $6. Seis sillas y dos sillones caoba, desde $15; americanas, $12. espejo y consola desde $8; juegos de cuarto desde $60, de comedor desde $55; de sala desde $35; e infinidad de muebles sueltos a precios muy baratos. Damos facilidades pago. Compramos muebles. Se los tomamos en fondo. Para el campo, embalaje gratis. La Casa Durán. Angeles 84, próximo a Gloria. Teléfono M-9175.
V5 C6148 25-13 Feb.

VENDO juegos comedor y cuarto, lo mejor que se fabrica en plaza, caoba, se dan muy baratos. Ebanistería de F. Muñiz, Pocito número 57, Jesús del Monte.
V5 177 2-6 Feb.

MUEBLES
LOS ESTILOS MAS EN MODA
ALQUILAMOS Y VENDEMOS A PLAZOS
Enviamos Folletos.
«CAO Y VARELA», Angeles 29 y 38. — Habana.
V5 C6170 5-24 Feb.

LA VICTORIA. Liquidación de muebles, Monte número 193, esquina a Antón Recio, teléfono A-2538. Escaparates desde $8; con lunas, $12; coquetas desde $6; aparadores desde $5; camas a $5; mesas de correderas desde $4; de noche, desde $2; espejos y consolas, $6; seis sillas y dos sillones, $12; juegos de cuarto desde $40; de comedor desde $35; de sala, desde $30; y vendemos muebles sueltos con facilidades de pago. Compramos muebles usados y se les toman en fondo. Alquilamos muebles y para el campo embalaje gratis.
V5 C6152 29-17 Feb.

BUROS planos y cortina, máquinas de escribir, archivos, cajas de caudales y orchivos, libreros, sillas giratorias, juegos recibidor, sillas, sillones. Progreso número 3 casi esquina Aguacate. M-8638.
V5 C6145 24-13 Feb.

MAQUINAS DE COSER

Singer de ovillo central tenemos gran cantidad de $12 en adelante; de dobladillo de ojos, zapateros, 18-2 y 29-4 y 16-37. Angeles 36, esquina Sitios. Teléfono A-8861.
V3 52325 15-10 Feb.

V-6 Maquinarias

VENDO motores gasolina, petróleo, eléctricos y vapor, desde uno a 20 H. P.; tuberías y toda clase bombas regadío e industrias a precio de hierro viejo. Cerro 695, teléfono I-6389.
V6 51669 10-6 Feb.

ALMACEN EXISTENCIAS constantes de calderas, donkeys de vapor, bombas motores, romanas, diversos tamaños; arados, desgranadoras, tubos fluses acero para calderas, etc. Basterrechea Hermanos Lamparilla 9, teléfono A-2950. Habana.
V6 62808 16-24 May.

COSECHEROS DE CAFE

Vendo máquina aventadora, nueva, a mitad de su precio. Panaderos, vendo amasadora Thompson, nueva, a precio de verdadera ganga. Informes: teléfono I-6389. Serafín García. Cerro número 695.
V6 179 2-6 Feb.

OCASION!. Vendo muy buenos molinos para moler granos, semillas, yeso, piedra, cristal, etc., los doy baratos. Informan: calle de Samá 2, Marianao. FO-7861. A. Cotoli.
V6 682 5-31 En.

MOTORES, se venden tres motores eléctricos de 220 volts, trifásicos. Dos de cinco caballos marca Century, y uno de diez caballos marca Triumph. Comprándolos todos se dan en $240.00. Aguacate 30, bajos, entre Empedrado y Tejadillo.
V6 1109 7-1 Feb.

SE VENDE MAQUINARIA MUY BARATA COMO LIQUIDACION

Una máquina de vapor de 160 H. P., nueva. Un compresor para refrigeración con sus accesorios para 15 toneladas. Un motor Simplicity de 12 H. P. Gas Oil Terrestre. Un motor eléctrico de 25 H. P. de 220 V. Dos Cloches para motor de 40 a 50 H. P. Una Bomba. Gould de 3x3 con su motor acoplado con engrane con bancaza. Una caldera marina escocesa de 120 H. P. Puede verse en la calle Ceulino número 8, Regla.
V6 1322 8-7 Feb.

TRACTOR FORDSON. Se vende uno en buen estado. Teléfono F-1882.
V6 1455 29-1 Feb.

VENDO bomba «Duro» subir agua, perfecto funcionamiento por menos de la mitad de su valor, motor eléctrico 1/6—110; divisiones cristal mamparas, lavabos, loza sanitarios, e infinidad de muebles y piezas sueltas, a precios irrisorios. Rastro «El Moderno», Salud 2, entre Galiano y Rayo, Nota: Compramos y cambiamos muebles modernos.
V6 1656 30-9 Feb.

V-7 Automóviles y Accesorios

GRAN TALLER DE CHAPISTERIA

Reparación en general de radiadore. Pintura «Duco» Soldadura autógena, de Enrique Padilla, Infanta 5 entre Jovellar y San Lázaro. Teléfono U-7267.
Esta casa pinta con «Duco» todas las reparaciones de los trabajos de chapistería, con precios muy reducidos y con toda garantía en las reparaciones generales Mi interés es que sea usted un cliente para siempre.
V7 12162 J1R Indf.

EN GANGA se da un Dodge Brothers cerrado, modelo 1926-1927, en perfecto estado. Informan, teléfono F-5057
V7 1197 7-6 Feb.

HUPMOBILE nuevo a precio de uso. En ganga. García y García. Monte número 427.
V7 1350 8-31 En.

SE VENDEN dos Ford del año 1929 pueden verse en Zanja No. 142, Garage.
V7 976 6-31 En.

SE VENDEN

CUÑA Chevrolet, cerrada, gomas nuevas, motor y pintura en magnífico estado, propia profesional o comisionista, se vende barata, Gervasio 191.
V7 1422 8-31 En.

BROCKWAY, 5 toneladas, con carrocería, gomas nuevas y chapa. Todo en magníficas condiciones y buen precio. Agencia Republic. Monte número 427.
V7 1352 8-31 En.

BETHLEHEM, 1 y media toneladas, con carrocería de estacas y gomas nuevas. En ganga. Agencia Republic. Monte núm. 427.
V7 1349 8-31 En.

CHEVROLETS abiertos y cerrados, Dodge cambio universal, Marquette y Buick del 30, doy facilidades pago le tomo su carro de uso, Chávez 25, frente Pocito.
V7 1230 7-3 Feb.

BUICK, 7 pasajeros, touring acabado de pintar, en magníficas condiciones. Se vende barato. García y García. Monte número 427.
V7 1351 8-31 En.

BUICK DEL 1930

chapa particular, abierto, de cinco pasajeros, casi nuevo, está en flamante estado. Véalo en San Benigno 77, entre Encarnación y Cocos. Lo sacrifico por embarcar.
V7 1328 8-31 En.

VENDO OAKLAND, dos puertas, del 27, perfectas condiciones, $450.00, contado o plazos, admito máquina chica, parte pago, todas horas. San Lázaro 289, esquina Marina. Chapistería.
V7 1275 8-1 Feb.

SE VENDE un Buick, tipo ligero muy buen estado; se dá barato. Informan: Calzada de Jesús del Monte 410. Garage Japonesa.
V7 1278 8-1 Feb.

AUTOMOVIL Rolls Roice, vendo el más lindo de Cuba; muy barato por tener que embarcarme. Garage Doval Morro 5, A., entre Genios y Refugio.
V7 53127 25-14 Feb.

V-8 Instrumentos de Música

VENDO magnífico piano alemán, de poco uso y una pianola eléctrica y pedales, muchos rollos y banqueta en perfecto estado. Corrales 76.
V8 1468 29-2 Feb.

PHILCO, MAJESTIC Y SPARTON Al contado y a plazos, aceptando como parte de pago otros radios y victrolas. LABORATORIO DE REPARACIONES Casa Bautista. Aguila 85 esquina a Neptuno Teléfono A-8012.
V8 1566 29-1 Feb.

GANGA

Vendo un piano moderno de la mejor marca; urge venta. San Rafael 167 entre Marqués González y Oquendo
V8 1571 29-2 Feb.

REGALAMOS RADIOS. Radiola 33, 40 pesos; Radioa 60, nueva, 80 pesos; Atwater-Kent Voz de Oro, 100 pesos; Victor R-32, 125 pesos; Electrola Victor 30 pesos; Radios de Batería, Eliminadores y bocinas a cualquier precio.

VENDO Victrola con sus discos en 8 pesos. Zulueta y Apodaca, bodega.
V8 1592 29-31 En.

VENDO radios eléctricos desde $7.00 mensuales. También las acreditadas marcas Philco, Majestic, Sparton, con grandes facilidades de pago, aceptándole como fondo o parte de pago radios, pianolas, ortofónicas. Llame al teléfono A-5704 e inmediatamente será atendida su orden. Jesús del Monte 27, altos, una cuadra Tejas.
V8 1510 30-5 Feb.

GANGA. Radiola RCA-18 bocina 103, poco uso, $60. Aguila 275, altos, esquina a Gloria. De 6 a 9 p. m.
V8 1641 30-2 Feb.

VENDO radio eléctrico de gabinete buenas voces y claridad, nuevecito $35. Y una lujosa ortofónica soberbias voces de gabinete con discos en flamante estado $28.00. A-5704. Jesús del Monte, 27.
V8 1511 30-2 Feb.

CASA CASTILLO
Aparatos de Radio
AL CONTADO Y A PLAZOS COMODOS
Efectos Eléctricos en General
Obapía Nro. 95 Telf. A-7088.
V8 C6171 5-24 Feb.

"PETERS"

Cincuenta años fabricando y reconstruyendo pianos, autopianos y armonios. Como referencias, Bancos; Instituciones Musicales, Religiosas y Artistas profesionales. Se garantiza destruír el comejen de sus instrumentos o muebles finos. Villanueva número 19. I-2298.
V8 51746 11-5 Feb.

DOS PESOS, solamente, le cuesta afinar su piano, si llama al teléfono U-3847. Se ponen cuerdas gratis y se garantizan los trabajos. Reparo Autopianos y Organos.
V-8 1535 29-6 Feb.

INSUPERABLE radio Atwater Kent, costó $200.00; lo vendo en $55.00. Está tocando muy bien. Zanja 139, altos, derecha, esquina a Aramburu.
V8 1534 29-3 Feb.

SOBERBIO piano alemán, de muy sonoras voces, garantía absoluta, precio incomparable. Se vende por no necesitarlo. San Rafael 141, bajos, entre Oquendo y Soledad.
V8 1533 29-3 Feb.

AFINE SU PIANO o pianola, por $2.50. Absoluta garantía Virgilio Fernández, procedente de grandes fábricas europeas. Taller de reparaciones de pianos y autopianos. Zulueta 36 y medio. M-3040.
V8 52321 15-9 Feb.

LA CASA DE LOS PIANOS

"La Predilecta", casa de préstamos. Realización permanente de pianos, pianolas, guitarras, mandolinas y otros instrumentos, a precios verdaderamente asombrosos. Garantía absoluta. Ventas al contado y a plazos. San Rafael y Oquendo. Teléfono U-3847.
V8 699 5-9 Feb.

VENDO UN PIANO de la famosa marca Giralt, está como nuevo y se da muy barato, con facilidades de pago. Aguila 139, entre San José y Barcelona.
V8 1157 7-31 En.

VENDO mi piano alemán «R. Gróos Kallmman», de poco uso; es de color caoba, con incrustaciones de metal y nácar. E. número 35, Reparto Batista.
V8 1489 29-2 Feb.

LA CASA DE LOS PIANOS

Lo mejor de lo mejor, mejores garantías, mejores precios, al alcance de todos, modernos y elegantes pianos, alemanes, franceses, americanos y españoles. Visite la «Casa Domínguez» y vea Dragones frente al teatro «Martí». Teléfono M-3040.
V8 53290 27-3 Feb.

POR EMBARCAR

Vendo piano de muy poco uso, en flamante estado. Soberbias voces. Precio de situación. San Benigno 77 entre Encarnación y Cocos.
V8 1326 8-31 En.

PIANO de poco uso, alemán, está en magníficas condiciones para mayores estudios; es de un profesional que no lo necesita. Calzada de la Reina 104, altos.
V8 1313 8-1 Feb.

VENDO RADIOLA 60 R. C. A. SUPERHETERODINA, CON BOCINA ELECTRODINAMICA 106 R. C. A, COMPLETAMENTE NUEVA

La doy casi gratis por tener que embarcarme para el interior urgentemente. La bocina está lujosamente adaptada al aparato, teniendo también un tubo especial de amplificación. Informan, San José 148 C entre Hospital y Espada, de 9 a 12 y de 2 a 5. Teléfono U-4269.
V8 1437 8-1 Feb.

SE VENDEN

RADIO de lujoso mueble, habiendo ganado el primer premio por su alcance con cuatro screen crid; costó $290 hace tres días; lo doy en $115. A-2826.
V8 1368 8-31 En.

RADIO por embarcarme, lo doy con 15 días de comprado, costó 150 pesos, lo doy en 45 pesos; la propiedad no engaña. Monte 125, por Angeles. A-2826.
V8 1367 8-31 En.

VENDO piano francés Chssaigne Frere, moderno, poco uso, muy barato. También Victrola 4-3 con discos en $28.00. Aguila 139, bajos.
V8 150 029-2 Feb.

V-9 Utiles de Oficinas

VENTA ALQUILER Y REPARACION DE
MAQUINAS DE ESCRIBIR
Sumar, calcular, mimiógrafos, multígrafos, protectoras de cheques y Cajas Registradoras, etc.
Efectos de escritorio.
Marcos Noroña
Habana 90, entre O'Reilly y San Juan de Dios.
Teléfono A-9995
V9 C6181 8-1 Feb.

V-10 Cajas Registradoras

REGISTRADORAS «National» a plazos; cambio, compro, reparaciones, limpiezas, esmaltados, niquelados inoxidables. Unica casa con talleres propios. Trabajos garantizados. Véame: J. R. ASCENCIO. M-9571. Campanario 89.
V10 936 6-25 Feb.

V-11 De Animales

DOY DINERO sobre capitales censales, no importa la cantidad. Informan: I-2372.
Zso. 1496 29-1 Feb.

SE VENDE una perra policía de un año. Informan: Ayesterán 18. Jardín «La Lila». Lorenzo.
V11 1272 8-31 En.

PALOMAS MENSAJERAS

Se venden a cualquier precio, palomas mensajeras, viajaras de las mejores razas. Diríjase a Concepción 55 casi esquina Armas, Víbora. Teléf. I-3027.
V11 1273 8-31 En.

V-12 Objetos Varios

COCINA DE GAS. Se vende, completamente nueva, mitad de su valor, seis hornillas, dos hornos. Arredondo. Zulueta 38.
V12 685 5-5 Feb.

SE VENDE una mesa de óptica completa, de muy poco uso. Monte número 146. Mueblería.
V12 911 6-3 Feb.

APROVECHE ganga. Se liquidan todos los artículos de un restaurant. Informan en Ave. 8 y calle 12. Ampliación de Almendares.
V12 990 6-31 En.

FICHAS PARA JUEGOS, azules, blancas, rojas, desde 70 centavos ciento. Barajas, Ruletas, Dados, Loterías, Accesorios y libros para juegos. Emilio Gall, Monte 78, teléfono A-4487.
V12 1505 29-3 Feb.

SE LIQUIDAN vidrieras de todos tamaños, cantinas de caoba y vitrolite, mesas de vitrolite, mármol y de fonda, cajas contadoras y de caudales, molinos de café, carne, Hobart, Steiner y motores eléctricos, sillas de Viena, Monte 248, frente al Mercado.
V12 1258 7-20 Feb.

SE VENDE una lámpara de sala, otra de comedor, completamente nuevas. Se dan baratas. Teléfono F-3864.
V12 1550 29-1 Feb.

Y. Casas de Préstamos

PARA OFICINA Y DE OCASION

Burós planos y de cortina; ;máquinas de essribir, sumar; libreros giratorios, mesas de máquinas, archivos, mimiógrafos, accesorios. Vealos. Villegas 6. A-8054.

A-8054, DE OFICINA

Empeño y compro archivos, máquinas de escribir, sumar, burós planos y cortinas; ;mesas, máquinas, accesorios, cualquier cantidad. Llame al A-8054.

A-8054, MAQUINAS EMPEÑO

Y compro de escribir, sumar, en cualquier estado; archivos, cajas archivos, caudales, mimiógrafos y accesorios en todas cantidades. Llame al A-8054.
E1084 Indf. En.

DINERO E HIPOTECAS

Se Ofrece

PRESTO dinero desde $500 en adelante en primeras hipotecas. No corredores. Telf. A-5884. Señor Correa.
Zso 665 4-2 Feb.

DINERO

Doy grandes y pequeñas cantidades en hipoteca, desde el 6% en adelante para la Habana y sus Barrios. También tengo para los Repartos. Operación rápida y absoluta reserva.

JULIO C. GRANDA
Obrapía 33. Telfs. M-5921 y F-5759
Zso 53054 26-14 Feb.

PRESTAMOS
en todas cantidades, con garantía de fiadores, (comerciantes y propietarios) y en hipoteca.
COMPAÑIA DE PRESTAMOS E HIPOTECAS: S. A.
MONTE 18, ALTOS
(casi esquina a Aguila)
TELEFONO A.8352
Zso. C6140 17-6 Feb.

DINERO EN HIPOTECA
En todas cantidades, al tipo más bajo en plaza. Con la mayor reserva y prontitud.
MIGUEL F. MARQUEZ,
Empedrado No. 16, altos, esquina a Cuba.
E-1090 Ind. Enero

DOY dinero en pagaré con la firma de un propietario de casas, operación en el día, también hipotecas al 7 o o, operación en 24 horas. Compro libretas y cheques del Banco del Comercio, Alberto Cuervo, Aguiar 43. A-6312.
Zso. 53091 31-4 Feb.

DAMOS DINERO SOBRE JOYAS y objetos de valor, con módico interés. Compramos oro y platino. Neptuno 199, esquina a Lucena. Telf. U-5154, Díaz y Chao.
Zso. 788 5-24 Feb.

DINERO en hipoteca, doy en todas cantidades al tipo más bajo de plaza, operaciones rápidas y reservadas. J. P. Quintana, Chacón 23, bajos. teléfono M-7730, de 9 a 12 y de 2 a 5.
Zso. 107 1-5 Feb.

DINERO E HIPOTECAS

DINERO para hipotecas en todas cantidades, desde seis por ciento anual; mucha reserva; voy a domicilio; García; U-1363. De 12 a 2.
Zso. 1172 7-3 Feb.

DESDE 6 por 100, damos dinero sobre fincas rústicas y urbanas, pagarés alquileres, compramos censos. Bureau Comercial, Obrapía 22. A-6681.
Zso. 1314 8-1 Feb.

HIPOTECAS
BAJO INTERES
TIEMPO QUE QUIERA
PAGAMOS NOTARIA
Teléfono A-7097
Zso. 851 5-1 Feb.

DINERO A PRESTAMO

para bóvedas y panteones, casas y solares, con mucha reserva, firmo en el día la transacción. J. Llanes. Sitios 42, esquina San Nicolás. Teléf. M-2632.
Zso. 1405 8-7 Feb.

DOY DINERO rápidamente sobre alquileres, panteones, mercancías, primera y segunda hipotecas, casas, fincas rústicas, solares, mobiliarios modernos, barberías, imprentas. San Miguel 146, bajos, entre Escobar y Gervasio. U-7273. Señor Escobar.
Zso. 788 5-24 Feb.

DOY DINERO sobre capitales censales; no importa la cantidad. Informan: I-2372.
Zso. 1496 30-2 Feb.

Se Toma

$6.500

Se necesitan para negocio en marcha. Préstamo para 6 meses. Doy garantía $20,000. Mensualmente abonaré $200 de interés y al finalizar los 6 meses devolveré íntegramente el capiptal recibido prepstado. No trato con intermediarios. Escribir al Apartado número 167.
Zst. 1540 29-2 Feb.

SE DESEA tomar en primera hipoteca las siguientes cantidades: $4,500 al 8 por 100; $13,000 al 9 por 100; $9,000 al 8 por 100; $7,000 al 8 por 100; deseo tratos directos. J. P. Quintana. Chacón 23. M-7730.
Z 1576 29-1 Feb.

HIPOTECA. Se desean tomar dos partidas, una de 10,000 pesos y otra de 8,000; pago el 8 garantía de 50,000 pesos. Habana. Informes teléfono A-6041.
Z 1572 29-1 Feb.

PARA EL HOGAR

PH-1 Comidas a Domicilio

CASA DE COMIDAS, Suárez 83; una persona, 50 centavos; dos, 80 centavos. Teléfono A-7812.
PH1 1459 29-1 Feb.

PH-2 Reparación de Muebles

TALLER DE TAPICERIA, barniz muñeca, esmaltes y decoraciones. Puntualidad y esmero en los trabajos, especialidad en mimbres pintados a máquinas. Pedro García, Hospital 19 entre S. Rafael y S. José. U-4424.
UH2 C6160 2-21 Feb.

REPARACION MUEBLES. Casa Pardo U-5761. Barnices muñeca fino, esmaltes Duco, decoraciones, pinturas mimbres a vapor, dorados, tapicerías. Azogamos lunas, refomamos y envasamos muebles. Garantizamos nuestros trabajos. Precios baratísimos. San Rafael número 130.
PH2 52064 13-7 Feb.

NEVERAS, Mimbres, Muebles, esmaltamos con Duco a pistola, barnizamos, tapizamos, doramos, decoramos, envasamos muebles. Aniceto Calvo, teléfono U-3164, Zanja 61, entre Escobar y Gervasio.
PH2 698 5-9 Feb.

SUS MUEBLES por poco dinero los reforma, barnizo, esmalto, tapizo, etc., llame A-7558, Aguila 145 y será complacido. También trabajo a domicilio.
UH2 168 2-8 Feb.

¿QUIERE usted dejar sus muebles nuevos y modernos, llame al F-1451. Esmaltamos neveras dejándolas nuevas, barnices y encerados finos, reformamos muebles antiguos a modernos, admitimos muebles en pago de reparaciones. La Isla de Cuba, 23 número 245 entre F y G.
PH2 826 5-9 Feb.

PH-4 Limpieza de Cocinas

LIMPIEZA de cocina de gas de tres hornillas, 50 centavos; traslado de lámparas, instalaciones en general, muy barato. A-2680. Pregunte por Sosa.
PH4 1277 8-31 En.

MECANICO. Un peso limpiezas y arreglos máquinas coser, cocinas gas, estufina, gasolina y calentadores. Trabajos a conciencia. Corrales 20. Teléfono M-4661. F. G. Santos.
PH4 1370 8-31 En.

PH-6 De Interés para el Hogar

HACEMOS toda clase de flores enceradas. Precios módicos. Srtas Vinent. Calle 2 No 252, entre 25 y 27, Vedado. Teléfono F-2390.
PH6 1005 6-31 En.

PARA LAS DAMAS

PD-1 Peluqueros

DAVID, ex-peluquero de «Galia» y de «La Americana», ofrece sus servicios a domicilio, corte de melena, 60 centavos; ondulación Marcel o agua secada, 80 centavos. Telf. M-6868.
PD1 269 2-21 Feb.

MARCOS GARCIA, Peluquero, se recomienda por su trabajo y amable trato. Melenas onduladas al agua, 60 centavos. Peinados artísticos: 1 peso; Cejas, 60 centavos. Teñidos. Teléfono FO-2910.
PD1 1475 29-1 Feb.

PD-3 Manicures

MANICURE y arreglo de cejas a domicilio. Señorita Carmita. Teléfonos I-2711 y M-4184.
PD3 753 5-1 Feb.

PD-4 Cultura Física

NECESITA adelgazar o engordar? Escriba al profesor suizo, Alejandro Canetti, Director del Instituto de Cultura Física y Belleza, Genios 3. Teléfono A-8685.
N. PD5 P6177 7-3 Feb.

PD-5 Especialidades

A LAS DAMAS, la única cascarilla de huevo legítima, la conocida cascarilla antiséptica de Mde. Agnes Labounet, eficaz embellecedora del cutis, puede usted obtener llamando FO-1665, o en la peluquería Llorens, A-
PD6 1353 8-3 Feb.

PD-6 De Interés para las Damas

EL PENSAMIENTO: Calzado a medida hecho a mano para señoras caballero y niños. Especialidad para pies delicados o defectuosos Pasamos a domicilio Precios económicos Cerro 771 (por Peñón) Teléfono I-6608.
PD6 C6021 21-23 Feb.

MODISTA. Se hacen vestidos de calle y noche. Se copian modelos, fina ropa interior. Tercera entre 6 y 8, La Sierra. Teléf. FO-2913, antes FO-1670.
PD6 1621 30-4 Feb.

CARMEN M. de Caballero. Modista. Confecciona y reforma trajes y abrigos, dejándolos a la última moda, especialidad en el corte, precio económico, San Rafael 166, entre San Francisco y Espada.
PD6 53848 31-4 Feb.

PARA LAS DAMAS

SENOS desarrollados: Pomada Magistral, producto antiguo, experimentándose desde 1912, pechos defectuosos por enfermedades o maternidad, perfeccionados prontamente, desarrolla maravillosamente pequeños bustos; 90 centavos estuche con instrucciones certificados fotográficos. Emilio Gall Monte 78, teléfono A-4487, Habana.
PD6 1402 8-2 Feb.

PIELES, arreglo y reformo. Neptuno 139, altos, teléfono U-2556.
PD6 1101 7-6 Feb.

MANTONES de Manila, mantillas, peinetas, pelucas blancas y de todas épocas, capuchones, gitanas, holandesas, mejicanas, argentinas, chinas pierretas, cordobesas, charras, gauchos, piratas, Luis XV, imperio, torero y toda clase de trajes típicos para Carnaval, los alquila Pilar, Virtudes 28 entre Aguila y Amistad, teléfono M-9392.
PD6 53169 25-14 Feb.

ENSEÑANZAS

E-1 Academias

LUIS B. CORRALES

Director de la Gran Academia Comercial de Idiomas, Taquigrafía en inglés y español. Mecanografía y Preparatoria. Premiada en el concurso profesional de Mayo 28 de 1922 y que más expertos Tenedores de Libros ha dado a Cuba. Ofrece a los empleados del comercio, cursos especiales de Aritmética y Ortografía práctica, aplicando procedimientos rápidos y sólidos. Nuestros títulos son los más estimados. — Aguila 96.
E1074 Indf. En.

GRAN ACADEMIA DE CORTE NACIONAL
SISTEMA "SERRA"

Damos títulos de profesoras en un mes; admitimos pupilas y medio pupilas; ;clases por correspondencia, día y noche; ;domicilio; vendemos el valioso método Serra. Lealtad 82; teléfono M-6846. Paquita Serra.
E1 51740 11-5 Feb.

Academia de Inglés ROBERTS

MALECON 31, ALTOS
Teléfono A-1317.
Clases generales: 5 pesos mensuales. Clases particulares en la Academia y a domicilio. Lección de ensayo gratis. ¿Desea usted aprender pronto y bien el idioma inglés? Compre usted el METODO NOVISIMO ROBERTS, reconocido universalmente como el mejor de los métodos hasta la fecha publicados. Cuarta edición, pasta, $2.
E2495 Ind. 1 Dic.

ACADEMIA MUSICAL MANTICI. Se dan clases de violín, piano, mandolina y solfeo. En la Academia y domicilio. Concordia número 200 esquina a Infanta, altos.
E1 166 2-7 Feb.

GRATIS

MECANOGRAFIA

A los matriculados en Enero. ¿Desea hacerse taquígrafo-mecanógrafo inglés-español, tenedor de libros o estudiar conjunto, aritmética, gramática, ortografía?

BIEN ESTUDIAR INGLES

En curso especial hasta terminarlo, pagado por meses.

APROVECHE AHORA

Que las escuelas del Estado están en suspenso, estudie materias comerciales y no perderá su tiempo. Competentes profesores. Visítenos, puede obtener su título autorizado por Decreto 1966.

3 ASIGNATURAS POR $5.00

No tenemos clases colectivas. Nuestra enseñanza es personal. Ofrecemos lo que cumplimos.

INSTITUCION N. "PITMAN"

Campanario número 61, entre Neptuno y Concordia.
E1 250 2-6 Feb.

ACADEMIA DE BACHILLERATO Y COMERCIO

Clases de Ingreso y de todas las asignaturas de Bachillerato. Especialidad en Aritmética, Algebra, Geometría, Física, Gramática, Inglés. El triunfo de nuestros alumnos durante cuatro años es la mejor garantía. Referencias. Precios reducidos.

Comercio: Aritmética Mercantil, Ortografía, Inglés, Teneduría de Libros.

Empedrado 40, altos, entre Habana y Compostela. Teléf. M-9470.
E1 887 6-4 Feb.

CLASES EN INGLES

Nocturnas y diurnas. Enseñanza primaria y superior. Precios razonables. «Cuban American College». Zulueta y Dragones. Teléfono A-2755. Director: Stirling Mc.Call.
E1 1004 6-11 Feb.

BAILES WILLIAM

aprenda Son, Danzón, Fox trot, Pasodoble, Vals. Cinco bailes, 10 pesos; un baile 3 pesos. Si no aprende primera clase, reclámese dinero. Bailes españoles: castañuelas: bailes teatrales; casa particular. William. M-3643.
E1 157 2-21 Feb.

ACADEMIA. Piano, Solfeo, Mandolina, Taquigrafía, Dibujo, Pintura. Dos exámenes anuales. Derecho asignatura gratis. Enseñanza rápida. Teléfono: U-7435. 11 a 12 a. m. y 7 a 9 p. m.
E1 153 2-2 Feb.

E-2 Colegios

COLEGIO SAN ELOY

Pupilos desde 18 pesos al mes. Primera Enseñanza; Preparatoria; Bachillerato; Idiomas y Comercio Se admiten internos; medio internos y externos Calzada del Cerro número 620 Habana. Teléfono I-6002. Pida prospectos.
E2 51226 8-2 Feb.

E-3 Conservatorios

APRENDA MUSICA

Conservatorio Valls; enseñanza por plan moderno; rápido y económico. Piano, violín, mandolina, guitarra, banjo, canto y solfeo, exámenes semestrales, damos clases particulares, teléfono A-0663. Concordia 15, altos.
E3 51615 10-4 Feb.

E-5 Profesores

INGLESA de Londres, dá clases en su casa o en su domicilio. Miss Jesty. Morro 12 altos.
E5 890 6-9 Feb.

TAQUIGRAFIA INGLESA Pitman. Clases individuales a domicilio. Precios reducidos. Prado 47. Teléfono: A-2656.
E5 394 3-1 Feb.

INGLES

Enseñado por profesora americana. Sorprendentes resultados en pocas semanas. El discípulo leerá, escribirá y hablará el inglés en breve tiempo. Lecciones a domicilio también. Miss. Kapan, Gran Hotel, Teniente Rey y Zulueta, M-9896.
E5 270 2-21 Feb.

SEÑORITA de moralidad, Profesora de piano, mandolina y solfeo, solicita discípulas, clases en su casa; también va a domicilio. Teléfono A-4866.
E5 717 5-24 Feb.

APRENDA inglés con un profesor que sabe enseñar, A. E. Smith, Prado 119, teléfono M-5467.
E5 568 4-23 Feb.

PROFESORA de Inglés, tiene horas disponibles para dar clases. Llame al teléfono M-7471.
E5 1081 7-5 Feb.

PROFESOR Domingo Valdés Goñi, de primera y segunda enseñanza; sabe inglés, dá clases a domicilio. Teléfono A-4457.
E5 925 6-5 Feb.

PROFESORA DE INGLES y Francés, tiene algunas horas de la mañana disponibles para dar clase o conversación. Sírvanse llamar al F-2944.
E5 1464 29-8 Feb.

CULTIVE la música, experto profesor de violín, da clases en su domicilio, a $4.00 mensuales. Llame al F-4915.
E5 523 3-31 En.

ENSEÑANZAS

DIRECTOR DE ACADEMIA. Dá clases a domicilio y en su estudio: Teneduría, Aritmética, Algebra, Preparatoria, Taquigrafía «Pitman». Teléfono M-4087, de 4 a 6. Exacto cumplimiento.
E5 1636 30-5 Feb.

DR. ADOLFO TORTOLÓ

Ex-Catedrático del Instituto. Clases de Gramática y Literatura. A-5276.
E5 1627 30-4 Feb.

CLASES A DOMICILIO

Enseñanza general. Ingresos. Comercio. Primer año Instituto. Repaso tareas Colegio e Instituto. 17 número 233, Vedado. F-5594. Blanco.
E5 759 5-4 Feb.

EX-CATEDRATICO con las mejores referencias; dá clases a domicilio. Especialidad en Lógica, Cívica y demás asignaturas de letras del Bachillerato. Teléfono I-5408.
E5 1323 8-5 Feb.

MISS CHRISTIAN tiene hora disponible para dar clase o conversación inglés, francés, a señoras y señoritas. Grupos si se desea. Múltiples referencias cubana. F-6547.
E5 410 3-2 Feb.

PROFESORA de corte y costura parisién, sistema Serra, doy clases a domicilio; doy títulos de profesora en un mes; me hago cargo de costura; saco moldes a medida. F-3736.
E5 1391 8-3 Feb.

PROFESORA francesa, competente, garantiza conversación en tres meses, método fácil y rápido. Referencias inmejorables. Calle 27 número 378, entre 2 y 4. F-5769.
E5 1382 8-12 Feb.

PROFESORA INGLESA DE LONDRES

dá clases en su casa o a domicilio; da también clases de francés y acepta parte del día. Llamen F-5413.
E5 53719 30-2 Feb.

PIANO y solfeo, doy clases, también a domicilio, en poco tiempo tocará lindas piezas y será profesora estudiando por mi práctico sistema. A-0225, precios económicos.
E5 C6159 31-19 Feb.

PROFESORA con diploma piano y solfeo, da clases; plan moderno, rápido y sencillo. Diríjanse a M. C. DIARIO DE LA MARINA (anuncios clasificados).
E5 1019 6-5 Feb.

PROFESOR MERCANTIL. Clases diurnas y nocturnas, individuales y colectivas, de Teneduría de libros, Cálculos mercantiles, Inglés, Contabilidad superior y Bancaria, por experto contador Enseñanza práctica y rápida. Orfila, Luz 22.
E5 875 6-5 Feb.

PROFESORA FRANCESA

Graduada de la Universidad de París

Dá clases de Francés y Literatura a domicilio y en su Academia. Calle 4 número 253, entre 25 y 27, Vedado. Teléfono F-2658.
E1083 Indf. En.

APRENDA solfeo y piano. Rápida enseñanza. Método Colomé. Exámenes cada seis meses. Precios situación Especialidad en niños modorros. Tocará lindas piezas en poco tiempo. F-1762.
E5 1192 7-3 Feb.

COREOGRAFIA. Técnica y Composición, por ex-miembro Compañía Ana Pawlowa. Lecciones a domicilio exclusivamente, Gracia garantizada en breve tiempo. Condiciones moderadas. Referencias inmejorables. English Spoken. U-2031 y M-6468.
E5 52805 31-18 Feb.

UNA PROFESORA graduada de Londres desea dar clases en su casa o domicilio de sus pupilos, tiene larga experiencia en Cuba con las mejores familias, F-6534.
E5 53904 31-6 Feb.

PROFESOR de la Normal de Madrid, ofrécese para explicar a domicilio, clases elementales y superiores. Bachillerato, Comercio, etc. Señor Pedrós. L-164. Teléfono F-1895.
E5 1319 8-8 Feb.

E-6 Institutrices

SEÑORA americana (40), instruída, con referencias de familias cubanas, desea empleo de institutriz en la ciudad o el campo, sueldo convencional, A-3070, apartado 1170.
E6 1143 7-31 En.

I. DE INTERES GENERAL

ZALDO & CO.
CUBA 76-78, HABANA
CORREDORES
Hipotecas por cuenta ajena, Administración de bienes. Compra venta de valores y fincas.
Agentes comisionistas Representantes de The Fine Art General Insurance Co., Ltd., Compañía Inglesa de Seguros contra Incendio. Hermann Paulsen, Ilnenau, efectos para laboratorios y farmacias.
E1087 Indf. En.

BAULES Y MALETAS,

Liquidación permanente, durante este mes. No compre sin ver nuestros precios.

JOYAS, MUEBLES Y ROPAS,

Gran liquidación, con el 50 por ciento de rebaja, con buenas facilidades en el pago.

DINERO,

En todas cantidades sobre joyas, muebles, ropas y objetos de arte. Módico interés.

REMATE,

A los que le interese, pueden prorrogar lo vencido antes del día 20 de Diciembre, para evitar que sus prendas vayan al remate.

AVELINO G. ARANGO
Gloria e Indio. Telf. A-6827
E1071 Indf. En.

HERNIAS

Vendaje especial, cómodo y sencillo. Fajas reductoras. Corsets para desviación de la columna vertebral y aparatos para toda clase de imperfecciones. Emilio P. Muñoz, Ortopédico. 60 años establecido. Consulado 69-D, Teléfono A-9559.
E1029 Indf. En.

TRADUCCIONES por Traductores acreditados. Inglés y Francés. También traducción oficial. Aceptamos arreglos mensuales con firmas cubanas o extranjeras. Mecanografía en español, inglés y francés. También enseñanza a domicilio. U-2031.
I 53804 31-19 Feb.

IMPRESOS a precios sumamente baratos, en impresos comerciales no tengo competidores. Sellos de goma, clichés y todo lo relacionado con la Imprenta. O-Farrill U-9797.
I 136 2-6 Feb.

ALBAÑILERIA en general, fachadas imitación piedra, reparaciones, renovaciones, pinturas, lechadas. Precios módicos. Pidan presupuesto. Teléfono I-6141.
I 1080 7-11 Feb.

HABANA BILTMORE YACHT & COUNTRY CLUB

Para ser miembro de este Club tiene usted que pagar $1,000.00 por cuota de entrada y si usted después se dá de baja de socio pierde los $1,000.00. Comprando una acción fundadora tengo una a la venta, no hay que pagar cuota de entrada y esta acción le cuesta menos de los $1,000.00. Se obtienen las ventajas: De ser socio por menos de $1,000.00. Tener una acción con derecho a dividendos hasta el 6 por 100 y cuando pida su baja como miembro del Club puede venderla y obtener dinero por ella. E. Taboada, Miembro de la Bolsa de la Habana. Edificio Banco Canadá, Departamento número 214. Habana.
I 1309 8-31 En.

PERDIDA. En máquina de alquiler quedó olvidada una cartera de cartón conteniendo un poder y otros documentos; se gratificará su devolución en Gervasio 92, altos.
I 1502 29-31 En.

SE HA EXTRAVIADO un perro policía, entiende por Chelot, de Porvenir número 2, esquina Habana. Se gratificará al que lo entregue. M-8673.
I 1539 29-31 En.

M.E.C.D. 2016

Enero 31 de 1931

DIARIO DE LA MARINA

Ejemplar: 5 Centavos

Un hombre...

(Continuación de la PRIMERA Pág.)
mero 1973, F. Lugo, de conducir a la casa de socorro de Jesús del Monte, al paciente.

ANALIZADO EL CEREBRO DEL CAN

Como quiera que el joven Gómez mañaba sangre de las lesiones que le había producido el perro, la policía y dependientes de «Gutiérrez y Compañía», recogieron al animal, ya muerto, remitiéndolo al Laboratorio Nacional para su examen.

El doctor Ulpiano Hierro, días después, informó a la Dirección de Sanidad que, analizado el cerebro del perro, se había comprobado la presencia de los Corpúsculos de Negri (Hidrofobia) por lo que recomendaba se sometiera al tratamiento antirábico la persona o personas que el mismo había lesionado.

VEINTIUNA INYECCIONES ANTIRABICAS

Según declaró el señor Manuel Gómez Fente, hermano del primero, este fué tratado desde el mismo día en que fué mordido por el perro, en el Laboratorio antirrábico establecido en Paseo de Martí (Prado) núm. 105, donde le fueron aplicadas las veinte inyecciones que forman los anticuerpos y al siguiente día de la última, la número 21, que es la que contiene los microbios activos de la rabia que inmuniza la inoculación producida por el animal enfermo, se sintió indispuesto, haciéndolo saber a sus familiares: se le presentó un fuerte dolor de cabeza y síntomas de excitación nerviosa.

Su hermano Manuel, al verle en el estado en que estaba, lo condujo a la casa de salud La Purísima Concepción, de donde era socio, presentándosele horas después, todos los síntomas de la rabia. Y allí murió, desesperado, a las doce meridiano, certificando su muerte los doctores Porto y Roca.

UN JUEZ MORDIDO

La Dirección de Sanidad, con carácter urgente, ha ordenado al Jefe Local de Marianao, doctor Ignacio Herrera, proceda a aplicar el tratamiento antirrábico al doctor Humberto Martínez Azcue, vecino de la calle 12 en la Ampliación del Reparto Almendares, el cual fué lesionado hace días por un perro, toda vez que el Director del Laboratorio Nacional ha informado que analizado el cerebro del can, se comprobó la presencia de los Corpúsculos de Negri (Rabia).

El doctor Martínez Azcue tendrá que someterse al referido tratamiento en el Laboratorio establecido en Prado número 105.

El doctor Martínez Azcue es juez municipal suplente del Vedado, actualmente juez de instrucción interino de la Sección Cuarta.

OTRO MENOR LESIONADO POR UN CAN

También se tuvo conocimiento ayer en Sanidad, de que el menor de cuatro años de edad, nombrado Antonio Ramos, vecino de la villa de Guanabacoa, había sido lesionado en el antebrazo derecho por un perro, el cual fué muerto, remitiéndose al Laboratorio Nacional para su examen y análisis.

M. VAZQUEZ MURIAS SE SUICIDO, SEGUN DICE LA POLICIA

Su situación económica fué la causa determinante del hecho, manifiesta el informe judicial

La policía ha logrado aclarar el misterio que rodeaba la muerte de un individuo cuyo cadáver apareció en la calle 8, entre B y C, en la Playa de Marianao.

Las marcas 26 y una cruz, que aparecieron en las ropas que vestía el occiso, sirvió a la policía para la identificación. Se pudo inquirir que las mismas pertenecían a un tren de lavado y tintorería denominada «La Marina del Cerro», situada en la calle de Santo Tomás número 37, de la propiedad de Juan Antonio Villasuso; quien declaró que las mismas correspondían a su cliente Miguel Vázquez Murias, natural de España, de veintisiete años de edad, sin ocupación y vecino de Cienfuegos, 9, letra A.

Personada la policía en dicha casa, interrogaron a Armando Alvarez Luis, socio de cuarto de Vázquez Murias.

Informó que su amigo, el día 6 de los corrientes, desapareció de su domicilio, recibiendo días después una carta del mismo en la que le decía que no se preocupara por él, pues había determinado embarcar para el extranjero, en vista de su crítica situación económica, debido a que había sido declarado cesante en la casa de Singer, donde estuvo trabajando mucho tiempo.

En vista de las manifestaciones de Alvarez, la policía asegura que Vázquez Murias se suicidó, y alguna persona, ignorando la existencia del cadáver en aquel lugar, prendió fuego a la maleza, que carbonizó el cadáver.

Por orden del Juzgado de Marianao, los peritos armeros señores Tomás Rodríguez y Ciro Leonard, del Ejército Nacional, han informado que el hecho de estar montada la pistola encontrada próxima al cadáver, les indicaba de que el arma había sido disparada.

EL «DO-X» SALDRA HOY PARA AMERICA DEL SUR

LISBOA, enero 30. (AP).—El DO-X gigantesco hidroplano alemán saldrá mañana por la madrugada para realizar la primera etapa de su vuelo experimental a la América del Sur con diecinueve personas a bordo, trece de ellas tripulantes.

El aparato pasará por la isla de Madera, en la que dejará caer una valija de correspondencia, y ha de llegar a las Palmas de Gran Canaria por la tarde. En esta ciudad permanecerá toda la noche para inspeccionar los motores y reponerse de gasolina.

De las Palmas partirá al siguiente día para Porto Praya, islas de Cabo Verde, en las que hará una escala de treinta y seis horas. Después verificará el gran salto de Porto Praya a la isla de Fernando de Noronha, salvando una distancia de 1230 millas. Al siguiente día terminará el vuelo trasatlántico.

Al llegar a Rio de Janeiro se formularán los planes para continuar el vuelo hasta Nueva York.

El Arte de...

(Continuación de la PRIMERA Pág.)
Voluntariamente he podado en mi toda peligrosa floración verbal, porque apremian las ansias de superación y «no se trata de charlar, sino de conducir la nave».

Los derechos que tengo para intervenir en estos problemas del arte en relación con la niñez, tienen hondas raíces, tienen por fondo mi niñez desvalida, ausente de todo estímulo amoroso para lo que era y sigue siendo mi vocación central.

Por relacionarme con el arte de los niños de México salí de mi país, para descubrir y enseñar lo que más llama a mi sensibilidad, vivo en Cuba, viviré en Cuba el tiempo preciso.

En los frutos de esta actitud todos habremos de gozarlos — ya empezamos a percibirlos.

Con el propósito de resumir mis reacciones ante las experiencias recientes voy a leer tres cartas, escritas por mi a personas distintas, en las cuales se afirman los aspectos más importantes de este delicado movimiento infantil, su iniciación y siembra, su florecimiento y madurez, su calidad de fruto de razón.

Voy, pues, a enrolar, en honor a ustedes, en honor de mis compañeros los niños pintores de Cuba, mi correspondencia privada.

Dice así la primera carta:

DIBUJOS DE NIÑOS

Ante mí, cientos de dibujos de niños, toda una gama complicada de sensibilidad ofrecida sin presión bastarda, cientos y cientos de mundos plásticos en los que pusieron sus creadores, sus desinteresados creadores, toda su capacidad expresiva, toda su gracia, trasmutando en ella su vida alborozada, fresca, radiante, a veces su vida marchita, como amargada y sin amarres: que todo cabe en el pequeño vaso del niño y todo es permitido verse a poca libertad y poca atención que se dé y se ponga en la relación amorosa, en el deseo de buscar y hallar el correspondiente trasluz.

He vivido unos meses en Remedios y en Caibarién, amiga mía. Allí, he realizado, con el mas soberano éxito, una investigación cuidada acerca de las capacidades de expresión plástica del niño cubano.

La empresa era difícil: Cuba es musical me decían. Se ligan los niños al ritmo de un **son**, desde que pueden andar derechos, canturrean canciones criollas apenas comienzan a hablar, pero de dibujar y pintar poniendo en ello pleno amor muy poco en fin, se obtiene.

Sin embargo, había que empezar. ¿Cómo? en Remedios y Caibarién viven varios hombres atentamente preocupados de alentar siembras y crecimientos nobles, hay planteles educativos, tenía yo, para suerte mía, la devoción y el tiempo sujetos a mi voluntad, contaba, decididamente, con la atmósfera indispensable fomentadora del propósito.

Quiero apuntarte aquí unos nombres, amiga mía: el de Juan Pérez Abreu, Arturo Hernández y Pedro Brú y Valenzuela; los tres, doctores, humanizados por el trato directo con gentes humildes los tres, generosos de sus esfuerzos cada uno de ellos. Retén sus nombres: acaso, acaso, en plazo no lejano, tenga Cuba un grupo de niños en camino de una formación estética perfecta cuyas posibilidades creadoras hayan florecido de la alianza de esos tres hombres en el medio propicio, y cuya acción conjunta para este determinado esfuerzo haya sido ligada, con tanta humildad como devoción, por el amigo que te escribe.

Les dije a los maestros: «Cada niño tiene una idea del mundo, no endurecida ni oprimida aún por obligaciones ni hábitos. Cada niño encierra una posibilidad que hay que intentar llevar por los caminos más seguros a un florecimiento perfecto. Vosotros, mis amigos, a quienes quisiera de compañeros en esta tarea que ahora empieza, habéis limitado, estáis castigando la expresión inicial auténtica de vuestros discípulos, al encauzar, según vuestra sensibilidad de adultos, según vuestro gusto influenciados por las realidades oscuras en torno y una cultura estética sin exigencias purificadoras.

Es preciso, si hemos de servir lealmente este intento de ayuda a la sensibilidad infantil, a la sensibilidad cubana, que realicemos un hecho verdaderamente revolucionario: de esta reunión debe salir la decisión segura de poner en absoluta libertad a esos presos de un sistema estético ajeno y desvaído que son los niños de las escuelas públicas y privadas de Remedios y Caibarién. Es necesario que les encaminéis hacia su personal expresión por el camino del entusiasmo, es absolutamente indispensable que en actitud de enjambre suelto recoja cada uno el pólen que ha de ser su miel, en aquella flor a que le lleven sus instintos, sus complacencias más insobornables. Y esperemos los frutos, que no tardarán en mostrarse».

Así hablé, amiga mía, en noches sucesivas, a diferentes grupos de profesores de enseñanza primaria, recibiendo de ellos, con sinceridad y entusiasmo que el tiempo había de confirmar, la promesa de la cierta y afinada cooperación.

Mientras los niños realizaban sus nuevas obras frente a los temas de su devoción, nosotros recorríamos los colegios, hablábamos con entusiasmo a los niños, estimulábamos sus impulsos, nos recreábamos en la contemplación de sus rostros abiertos, de sus actitudes anhelantes, gozábamos con su presencia, en una palabra, de un anticipo de su obra, del puro frescor de sus personas, de la limpieza de sus vuelos.

Pasaron los días, pocos días, — que el niño es árbol que florece con un poco de soy y un poco de lluvia, — y la cosecha pudo realizarse entre exclamaciones y admiraciones de los grandes y sorpresa tímida, ruborosa, enternecedora, de los pequeños...

Muy cerca de dos mil dibujos acaban de pasar ante mi vista gozadora. Lucen en ellos las más diversas expresiones, los más insospechados tonos, un impulso dominador del mundo en torno.

Ya está. ¿Acabará aquí nuestro plan, el propósito intuido en España, confirmado en México y que yo quisiera llevar en Cuba a su total afirmación? No, amiga mía, verá más tarde el cultivar adecuadamente, en sus correspondientes atmósferas formativas, aquellas criaturas cuyas realizaciones apunten hacia la excepción y el milagro.

Te quiere mucho, tu amigo,

Gabriel G. MAROTO.

FUE ABSUELTO UN LETRADO QUE HABIA SIDO ACUSADO POR UNA ACTRIZ DE TEATRO

El Juez Correccional de la Segunda Sección, Dr. del Cristo, absolvió ayer a un distinguido letrado que había sido acusado por la cantante Maruja González y por un pintor del teatro «Martí».

Se comprobó que el pintor no conocía al acusado y que los cargos eran falsos.

La referida actriz padeció un ataque durante el juicio.

El Presidente de la República Hace...

(Continuación de la PRIMERA Pág.)
tra crisis y turbación económica.

LA ABUNDANCIA DEL TRIGO, CAFE Y AZUCAR

Hay en el mundo un hecho desconcertante, aun a los ojos de los más ilustres economistas, y es la coincidencia de la abundancia o superproducción en un punto del globo con la carestía en el opuesto; el trigo, el café y el azúcar formando montañas en la Argentina, Brasil y Cuba frente a la escasez de esos productos en otros países, sin que resulte fácil resolver problema tan complejo, porque los pueblos, si es verdad que atraviesan días de penuria, también es cierto que viven horas de inquietud y que ellas agravan las condiciones desfavorables impuestas por la guerra a la humanidad.

A la destrucción de las riquezas, ha sustituido un loco deseo de reconquistarlas.

El oro parece convertido en la promesa de redención de los hombres, y todos marchan a su conquista.

NO RENUNCIAMOS AL PROGRESO GANADO

Los pueblos luchan por su renacimiento económico, por la nivelación de sus riquezas consumidas en la hoguera de la conflagración mundial; y, en este ciego afán, multiplican sus energías, trabajan anhelantes su propia cantera, pugnan por saciar las propias necesidades, e interrumpen aquel intercambio de productos entre los lugares más apartados del mundo, que fuera vehículo de concordia humana y fecundo canal por donde las naciones dilataban los ámbitos de su comercio y de su industria.

Pueblo joven, pueblo sin experiencia en este linaje de conflictos, estamos nosotros sacando fuerza de flaqueza y sabiduría de esta lección, y nos incorporamos para sembrar la esperanza de nuestra propia redención económica, con el deseo de no renunciar al progreso ganado en faena larga y penosa.

LA LABOR DEL CONGRESO

He pedido al pueblo cubano, con el concurso del Congreso Nacional, que merece aplausos por su consagración al estudio de tantas cosas útiles a la Nación, el auxilio en forma de contribuciones para salir de este difícil y peligroso trance en que se hallan el Tesoro y el crédito de la República, y no dudo que según la reflexión se abra paso, ella persuadirá a todos de que la medida adoptada es la que recomiendan de consuno la ciencia y la pericia de los estadistas.

Varios caminos se me abrían como remedio a mal tan grave cual es el que afrontamos. El uno, expedito, rudimentario, que no demanda meditaciones; el de reducir en un cuarenta por ciento los gastos de la Nación. Pero este camino, representaba el sacrificio de los valiosos y sufridos auxiliares de mi gobierno.

LA REBAJA DE SUELDOS

Tampoco era dable olvidar que los sueldos y demás emolumentos de los empleados públicos constituyen un aliento imponderable en el fenómeno de la circulación de nuestras riquezas; ni que, por ello, cada vez que se reduce su volumen, resiéntense gravemente los comercios y las industrias, y las recaudaciones del Tesoro público descienden sensiblemente a compás de aquellas disminuciones. Con razón ha dicho un célebre economista inglés que un peso produce en el año más de cuarenta evoluciones, a través de las cuales pasa de mano en mano, aventando en su marcha partículas invisibles de riqueza con las cuales se sustentan y prosperan los hombres y los pueblos.

280 MILLONES DE PESOS FUERA DE CIRCULACION

Fácil es imaginar, por lo tanto, oué depresión en el flujo y reflujo de nuestra economía representarían siete millones sustraídos al haber de los empleados públicos. La medida equivaldría a tanto como a sangrar en 280 millones de pesos la circulación anual. ¿No había, pues, motivos justificados para pensar, aun sin esos estudios, en la restauración de los sueldos de los empleados públicos, sin acudir a la razón más convincente todavía de que ni siquiera les alcanzan los que actualmente disfrutan?

He aquí la razón de los nuevos impuestos: la insuficiencia de los que existían para hacer frente a los gastos y compromisos internacionales de la República, de los que ésta no puede prescindir, y la obligación en que estamos de no retroceder en la defensa de los adelantos y aun del nivel social que hemos alcanzado.

LOS IMPUESTOS

Frente a la queja de que los tiempos son de pobreza e inadecuados para imponer nuevas contribuciones, conviene advertir que los impuestos no son los hijos de los tiempos prósperos, sino de la de penuria y la estrechez. La munificencia y la abundancia los desconocen. Son el precio de la vida civilizada y la moneda del progreso.

EN OTRAS NACIONES

La vida de los Estados modernos es una enorme montaña de gastos, y éstos no se satisfacen sino con grandes esfuerzos. La Gran Bretaña, una de las luminarias del mundo por el brillo y la imperturbable grandeza de su historia, obtiene constantes e ingentes sacrificios de sus hijos, que no vacilan en entregarle de sus utilidades, de cada cien libras esterlinas, equivalentes a unos 480 pesos, trescientos como tributos; y lo mismo acontece en otros pueblos igualmente señalados por su civilidad y la virtud de sus hijos, como Francia y Alemania.

Nosotros estamos bien distantes de saber lo que son grandes impuestos, y ojalá no tengamos necesidad de saberlo nunca. Lo que entre nosotros acontece es que su distribución harto irregular vulnera los principios fundamentales de un sistema científico de tributación, y por ello los que tenemos se hacen sentir en unos más que en otros contribuyentes.

A PONER REMEDIO

Debemos poner remedio a este injusto estado de cosas. De hoy en adelante centuplicaré mis esfuerzos para conjurar el mal, y a la vez demostrar hasta qué punto se derivarán beneficios de estas medidas que ahora suponen dificultades, porque no de otro modo puede lograrse el bienestar de todos.

CONSOLIDACION Y UNIFICACION

Entre mis planes está el de abordar el problema de la consolidación o unificación de las deudas, de manera que las obras realizadas por mis antecesores y por mí contribuyan a pagarlas las generaciones futuras, porque también las usufructuarán y, poseerán los cubanos de los tiempos venideros.

SUPRESION DE IMPUESTOS

Tenemos una carga desigual y gravosa de tributos que habrá de aligerarse, para general contentamiento, con las medidas de que espero valerme. La unificación de nuestro pasivo permitirá pagar todos los certificados de adeudos, que hoy son dinero muerto en las arcas de sus poseedores; facilitará el fomento de nuestra agricultura y el arreglo de nuestros caminos, que serán ricas arterias de nuestra producción. Gracias a ella asistiremos de una manera eficaz a nuestros agricultores y resolveremos el problema inminente que supone el paro cercano de cuantos hoy trabajan en los cañaverales; proveeremos a la mejor asistencia de los hospitales, piadoso refugio de las clases humildes, y posiblemente suprimiremos totalmente los impuestos del uno y medio por ciento y del timbre, redescubiertos en días de apuros.

PARA EVITAR LA RUINA

Para la realización de estos empeños confío en la ayuda de todos mis compatriotas y en la cooperación leal de cuantos extranjeros conviven con nosotros. No es ésta una obra de partidarismo, ni de facciones. Es el único medio a nuestro inmediato alcance para fortalecer la República, poniéndola a salvo de graves dificultades, y la única forma de evitar el peligro de la ruina para las clases pudientes, el de la miseria para los menos afortunados.

ABIERTO EL CORAZON

Ahora, como siempre, no abrigo prevenciones, ni rencor contra nadie. La vida me ha enseñado que el único camino amable y seguro es el de la tolerancia decorosa y el de la conciliación entre hermanos. Abierto está mi corazón para esta labor de fortificación y de edificación patriótica.

Será para mí el segundo gran día de mi existencia aquel en el cual cumpla el propósito que me he hecho de aligerar cuanto antes en onerosidad y en número los impuestos que ahora paga el pueblo de Cuba; ya que el primero fué aquel, siempre vivo en la memoria, que me devolvió al seno de la familia con el galardón de la Libertad de mi Patria.

NUESTRA CONTRIBUCION

El optimismo y la confianza me alientan hoy como entonces. Creo que la Providencia ha querido probar nuestro amor a Cuba, poniéndonos en medio de tantas dificultades, para fortalecer nuestra fe en los propios destinos, haciéndonos salir airosos de ellas.

Contribuyamos todos a iluminar el sendero de la Patria en estas tristes horas de penumbra en que se encuentra; unámonos en esta magna empresa de redención económica, y la semilla fecunda no tardará en germinar en el surco.

La concordia, la reflexión, el sentido del bien público hace grandes a los pueblos y grata su vida; como la desunión, la desconfianza y el recelo engendran la anarquía moral, madre de aquella otra que se traduce en el desorden y en el caos social, de la que constituye, como lapidariamente dijo el gran Bolívar, el infierno de los hombres.

Gerardo MACHADO.

Habana, enero 30, 1931.

Salomé Núñez Topete

Durante treinta y cinco años ha estado desfilando mensualmente por las páginas del DIARIO DE LA MARINA la prestigiosa firma de Salomé Núñez Topete. Ya no aparecerá más. Ya no gustará nunca el lector aquellas «Cartas a las Damas» que entre perfumes de aristocracia nos traían los ecos y los esplendores de la sociedad madrileña. Fineza y distinción en las fiestas y los actos selectamente escogidos; exquisitez y gentileza finísimas en los breves y discretos comentarios; elegante sencillez en el decir.

Ha fallecido en Madrid, en cuyas familias más linajudas, en cuyos fastuosos salones y en cuyas tertulias palatinas quedó tan fuerte y señorialmente prendido el recuerdo de aquella mujer que con su talento, sus virtudes y el prestigio de su abolengo les dió tanto brillo y tanto honor. Supo llevar y mantener gloriosamente la prez y el decoro paternales de aquel esclarecido Almirante Topete, cuyas famosas hazañas en el bombardeo del Callao, al lado de Méndez Núñez y en la revolución de la Gloriosa recogió la Historia para la inmortalidad.

Perseguida Salomé Núñez Topete en sus últimos años por la fortuna adversa, conservó desde la modestia de su espontáneo recluimiento, la dignidad de su aristocracia y todo el lustre de su apellido.

El DIARIO DE LA MARINA, en cuyos capítulos ocupó tan largo y honroso espacio, lleva el cariñoso homenaje de su devoción a la memoria de la ilustre finada.

Viene ahora a llenar cumplidamente ese espacio el notable literato Sr. Rodríguez de la Escalera que tan famoso ha hecho su pseudónimo de Montecristo y que con tan fuerte personalidad se destaca en la crónica social de Madrid.

Eric Drummond Embarcará hoy en el..

(Continuación de la PRIMERA Pág.)
Carlos Paytuvi, Ricardo Hierro, Enrique Briñuela, María y Caridad Lagaron, José y Josefa Larrea, Emilio Gómez, Bernardino Mosquera, Bonifacio Saiz, María Teresa Arias, Enrique Maza, señora e hijos; Benigno Rodríguez, Manuel Martínez, Agustín Alonso, Tiburcio Matías de Pedro, Avelino Fernández, Lino González, Luis Moré, Manuel García, Armando Muñiz, José Arias, Braulio García, Alfonso Pardo, Clemente Rodríguez, Manuel Vila, Pedro Suero, José Sánchez, Manuel Rubal, Manuel Suárez, Perfecto Velázquez, Bienvenido Avalos y señora; Manuel Alvarez y familia.

Entre los pasajeros en tránsito va Monseñor Luciano Serrano, Secretario de los Silos de Abant, quien lleva una misión a México.

RECLAMACION MATERNA

En el «Alfonso XIII» ha llegado el joven español Luis Llerenas, de 19 años de edad, quien en el mes de Mayo pasado, fué repatriado para España por el Consulado de su nación, a petición de su madre que reside en el pueblo de Regla, pero un tío del muchacho, lo embarcó de nuevo para la Habana, por no poderlo sostener allá, pero ahora su madre no conforme con que el muchacho vuelva a Cuba pidió a las autoridades de Inmigración que lo rechacen.

En el caso intervino la Junta de Inmigración del Consulado de España en la Habana, quien examinará detenidamente la forma en que se permitió a dicho joven regresar a Cuba.

EL CUBA AMERICANO

De Tampa y Key West, llegó ayer tarde el vapor americano «Cuba» de la Peninsular Occidental S. S. Co., que trajo carga general y 152 pasajeros, entre ellos los señores Julio G. Guerra y señora, doctor John E. Currier y familia; Eduardo C. Valin, Rusel I. Quesada, Anne C. Josey ce y familia, el banquero Cecil Liham, Robustiano Arias, Domingo Moras, Bessy Smith, señora Akickison, quien trae una excursión de 16 alumnas de la Universidad de Bason Park, que permanecerá en la Habana hasta el lunes.

También llegó devuelto por las autoridades de Inmigración de los EE. UU. el joven cubano Juan Gualberto Hernández, que en Herrera (Oriente) se deslizó en una locomotora especial que llegó a la Habana en el pasado mes de Julio, habiendo logrado así introducirse como polizón en territorio americano.

Dice Juan Gualberto, que trabajó en Washington y New York, desde el mes de Junio y que al dejarse sentir mucho frío en New York se embarcó en un buque de la Clyde Line hasta Miami y luego en Lakeland, donde fué detenido y reembarcado, no sin antes haber cumplido prisión en Tampa.

Fué remitido a Triscornia, hasta que se aclare su situación, pues carece de documentos.

UNA FRAGATA ALEMANA

Clásicamente, con todas sus velas dadas al viento entró al mediodía de ayer el hermoso velero, «Deutschland», de 1200 toneladas de desplazamiento, perteneciente a organizaciones comerciales alemanas, que sostienen un grupo de buques escuelas alemanes de marinería mercante.

Manda este velero el capitán R. Walker, quien tiene a sus órdenes 6 oficiales que fungen como profesores y un total de hombres a bordo de 179.

Un recorrido de 12 mil millas náuticas cubrirá dicho velero, cuando regrese de la Habana—su última escala en puerto extranjero—a Bremen.

Seis días estarán en la Habana estos marinos alemanes, quienes últimamente han visitado Santa Lucía, San Juan de Puerto Rico y Pensacola, de donde proceden ahora.

El «Deutschland» tiene su casco de hierro, y es un buque modernísimo propio para dejar a los hombres de mar que en el estudian y hacen prácticas, en perfectas condiciones para su profesión.

BARCOS DE CARGA

Han llegado ayer los vapores venezolano «Mariquita», procedente de Curazao con cargamento de gasolina, el italiano «Istria» de New Orleans con carga general en tránsito, el ferry inglés «Seatrain» de New Orleans con 15 wagones de carga general y el ferry americano «Estrada Palma» de Key West con 26 wagones de carga general y el noruego «Sud Atlantic» de Montevideo con carga y seis pasajeros.

LOS QUE EMBARCARON

Por la ruta de la Florida y en el vapor «North Land» embarcaron los señores Miguel Antón, Angela Zapatero, Mercedes A. Pedroso, Mercedes Villaverde e hijo Manuel Marsal y Mario Villaverde.

EMBARCARA HOY SIR DRUMOND

El buque turbo eléctrico «Oriente», llegará en las primeras horas de esta mañana, procedente de New York, conduciendo carga general y pasajeros.

En este mismo barco que zarpará, por la tarde, embarcarán el secretario de la Liga de las Naciones Sir James Eric Drumond, con su hijo John, su secretaria, quienes han sido huéspedes del Gobierno de Cuba, y el señor Juan Texidor.

También van en el «Oriente» los señores Jorge Sánchez, John W. Donovan y buen número de turistas.

HURTO DE AZUCAR

De los almacenes depósitos de los ferrocarriles Unidos en Regla, fueron sustraídos dos sacos de azúcar con peso de 209 libras por Pedro Portillo Pérez, vecino de Ave. Bosch numero 1 en Regla, quien fué remitido al vivac.

UN YACHT

De Key West llegó ayer el yacht americano «Pagasus» que trajo tres pasajeros, los señores Clifford Hampill y señora y el señor Adolf Tripp Forst.

TRES BUQUES DE TURISMO

Ayer mañana llegaron los vapores «Turrialba» de New Orleans y los nombrados «Evangeline» y el «Iroquois» que trajeron carga y pasajeros, en su casi totalidad turistas.

El «Turrialba» trajo 45 para la Habana y 11 en tránsito; el «Evangeline» 19 y 67 en tránsito y el «Iroquois» 132 turistas.

En el «Turrialba» llegaron Benjamín Barrera, Catherine Rolts y familia, María y Georgina Larriu y Angela Requilan.

En el «Evangeline» Armando Díaz, Agustín Segurola, doctor George Mc Intesh y señora.

En el «Iroquois» el banquero Joseph Thompson y familia y doctor Frank Hervey.

El General...

(Continuación de la PRIMERA Pág.)
do con el General Berthelot uno de los más valientes soldados de la Gran Guerra.

Hay una coincidencia en esta muerte ilustre: con la del Mariscal Joffré fallecido como consecuencia de la operación quirúrgica que llevó a la tumba al General Berthelot.

Era éste el jefe de las tropas francesas de la línea Marne-Reims durante la guerra mundial. Desempeñó también el cargo de comandante del Ejército Rumano.

Mandó las fuerzas combatientes de franceses e italianos que se distinguieron por sus hazañas. Los ataques ordenados por él en el sector Soissons Reims colaboraron grandemente en la victoria de los aliados. Era Gran Oficial de la Legión de Honor.

Sobre su tumba caerán copiosas lágrimas de la Patria agradecida.

Paz a su alma en el seno de Dios.

Don Ramón de...

(Continuación de la PRIMERA Pág.)
agricultores de su región si se abordase el reparto de las haciendas Caujerí, que tiene diez mil caballerías de terrenos y Caridad, que posee mil.

Ninguna de las dos se cultivan, siendo improductivas. Pero si se pusieran en manos de agricultores que la cultivasen por los medios científicos modernos entonces se verían los resultados que habrían de redundar en beneficio del país cubano y especialmente de numerosos campesinos hoy sin trabajo y sin tierra que cultivar.

El señor no cejará en su patriótico empeño de conseguir el reparto, en lotes pequeños, de las haciendas Caujerí y Caridad, para lo cual cuenta con los buenos oficios del secretario de Hacienda y, a ser posible, con la colaboración de sus compañeros los representantes por la provincia oriental.

NO HA SIDO PROCESADO EL SEÑOR JOSE DOSIL

Recibimos una atenta carta del señor José Dosil, de quien se decía en una información judicial de nuestra precedente edición «había sido procesado», manifestándonos no ser ello exacto y sí figurar como «uno de los más perjudicados» por la forma en que se liquidaron sus intereses al ser separado—hace más de un año—de la sociedad Queda complacido.

Gandhi Pide...

(Continuación de la PRIMERA Pág.)
tan y guían el separatismo antibritánico: Gandhi, Motilal, Pandit, Nehru y otros "Maestros en renunciamientos" dispuestos—he ahí la sublime paradoja—a no renunciar a la liberación del suelo natal.

La faz del Matahma Gandhi, prototipo de austeridad y energía es un símbolo y un prometedor augurio del triunfo final.

LONDRES, enero 30. (AP).—El "Daily Herald" publicará mañana lunes declaraciones de Mahatma Gandhi que dicen:

"Personalmente estoy buscando ansiosamente avenidas que conduzcan a una paz honorable que proporcione a la India la libertad que desea y a la cual tiene derecho.

"La simple libertad de los miembros del Comité nacionalista y de sus esposas de poco servirá, pues ni tan siquiera aclarará la atmósfera para discutir con calma. Es absolutamente esencial que se ponga en libertad a todos los presos del Congreso nacionlista, que se deroguen todas las medidas represivas y que se restituya la propiedad confiscada".

Con la Ley del...

(Continuación de la PRIMERA Pág.)
hibición —es necesario pagar muy caro el ron.

—¿Pese a los nuevos impuestos?

—Sin embargo de los nuevos impuestos.

—¿. . . . . ?

—No creo que los senadores tengan motivos para rechazarla. Y por otra parte, si acaso la modifican, será sin duda para hacerla todavía más liberal, más expeditiva, menos documental y curialesca.

—¿. . . . . ?

—¿Quién puede negarlo? Y hasta debo decir que mi propósito al enmendar la ley de divorcio en el sentido que lo he hecho ha sido con vistas a fomentar una nueva fuente, inagotable de turistas. La intención es honesta.

—Y plausible, doctor...

El Dr. Miguel...

(Continuación de la PRIMERA Pág.)
de la Comisión del Impuesto Territorial, concejal Sr. Alvarez Builla, que ese organismo estaba celebrando tres sesiones semanales, a fin de resolver los numerosos expedientes en tramitación, la mayoría de ellos de rectificación de renta en fincas urbanas.

Cuando se ponga al cobro el cuarto trimestre de la contribucion urbana de este año económico, ya estando constituído el Distrito Central, irán a las taquillas recaudadoras los recibos rectificados de todos los asuntos que ahora tiene en estudio la Comisión.

APREMIO DE LA ALCALDIA DE GUANABACOA

Procedente de la Alcaldía Municipal de Guanabacoa se recibio en la de la Habana, una notificacion para entregar al Sr. Luis Roca, residente en nuestra Capital. Calzada del Cerro número 533. En ese documento se apremia al Sr. Roca para que abone contribuciones por la fabrica de embutidos que tuvo en el barrio de San Miguel del Padrón. También se anuncia para el dia 21 de febrero próximo la tercera subasta del mueble embargado al Sr. Roca respondiendo al pago de la cantidad que se reclama.

CONTRIBUCION URBANA

Hoy sábado vence el plazo voluntario para pagar sin recargo el tercer trimestre de la contribución urbana. Las horas de cobros han de ser de 8 a 11 a. m. y de 1 a cinco de la tarde.

Pasado el día de hoy, los recibos de ese trimestre deberán de pagarse con el 10.00 de recargo.

COBRO QUE PRETENDE EL DEPARTAMENTO DE IMPUESTOS QUE NO PROCEDE

Recurriendo contra resolución de la Jefatura del Departamento de Impuestos Municipales, se ha dirigido al Alcalde el Dr. Antonio Gonzalo Pérez, propietario de las casas Freyre de Andrade y Hospital números 100, 106, 114 y 120.

Expone el recurrente que ese Departamento, abrogándose facultades que son de la Comisión del Impuesto Territorial, pretende cobrarle la contribución urbana de esas propiedades, sin tener en cuenta la renta cierta que están produciendo actualmente. Pide el Dr. Gonzalo Pérez, que se deje sin efecto el expediente de apremio que se le sigue.

PAGO DE MENSUALIDADES

El Sr. Ramón Ramírez, antiguo empleado del Municipio, ha solicitado del Alcalde ordene el pago de la suma de $287.00 que se le adeuda por haberes que dejó de percibir, mientras indebidamente estuvo cesante.

DELINCUENTES AL REFORMATORIO

Fué informada ayer la Alcaldía por la Jefatura de la Policía Nacional, de que habían ingresado en el Reformatorio de Guanajay, los menores Gilberto Sandoval y Kesser y Luis Valdés y Mora.

MUEBLES ABANDONADOS

La Alcaldía recibió la queja del Capitán de la Décima Tercera Estación, por el hecho de que los muebles procedentes de un desahucio, permanecen aun a la puerta de la habitación en el fondo de la casa 10 de Octubre 452-A.

Fueron al Vivac...

(Continuación de la PRIMERA Pág.)
sa de que hace dos años vendieron sin su consentimiento las fincas Amparo y Pastora, radicadas en el barrio de Ramírez, de cuyas propiedades ella es heredera forzosa, al ocurrir el fallecimiento de la autora de sus días Tomasa Ceballos.

El Juzgado que conoció del caso, ha ordenado una amplia investigación sobre el asunto.

HERIDO POR UN NOVILLO

Al ser atacado por un novillo en el corral del matadero municipal de Cienfuegos, sufrió lesiones graves el anciano Miguel Hernández Femenias. Ha sido trasladado al Hospital Civil.

UN BILLETE FALSO

En el Ten Cent de este ciudad, fué sorprendido Santiago Naranjo Pérez, en el momento que intentaba introducir un billete de cinco pesos falso.

Detenido y conducido a la Estación de Policía, Naranjo declaró que ese billete se lo había entregado José Tamajón, vecino de Nueva del Pilar 7, en la Habana.

Obdulio A. García,
Corresponsal.

UNA COLECTA PARA CONSTRUIR UNA VIA DE GRAN UTILIDAD

Unirá a Cienfuegos con Cruces y Ranchuelo. Fiestas cívicas en honor a Martí. Otras notas

CIENFUEGOS, enero 29. DIARIO, Habana. Cerca de nueve mil pesos hay recogidos ya por los comisionados del Comité de Corporaciones Económicas de esta ciudad, integrado por los señores Carlos Felipe Gutiérrez, Alberto Betancourt, Esteban Cacicedo, Antonio Alvarez, Vicente Fornills y Luis Emilio Hernández, que lo preside, para la construcción del camino que comunica a esta ciudad con las villas de Cruces y Ranchuelo. Gran espíritu de cooperación se advierte entre las clases agrícolas, industriales y comerciales de las zonas por donde ha de pasar ese camino, el cual remedia en gran parte la necesidad de unir esta cuidad con la vía central.

EL NATALICIO DEL APOSTOL

La fecha del natalicio de Martí fué celebrada por el Yacht Club, con un baile, al final del que hubo una comida presidida por el Presidente de ese centro, señor Darío F. Méndez y el señor Isidoro González Cabada, Bice-cónsul de España. El Club Rotario también ofreció una sesión-comida, asistiendo escogida concurrencia.

OTRAS NOTAS

Han cerrado sus puertas el Hotel Rifá, el café y restaurant El Central y tres bodegas.

Profunda pena ha causado la noticia del fallecimiento, en esa capital, del señor Octavio Font Jorge, perteneciente a distinguida familia de esta sociedad.

Obdulio A. García,
Corresponsal.

DOS ESTUDIANTES FUERON PUESTOS AYER EN LIBERTAD POR EL JUEZ DE MATANZAS

MATANZAS, Enero 30.— DIARIO, Habana.

El Juez Especial interino que está instruyendo la causa por infracción de la Ley de Explosivos, Dr. Santiago Mencías, ha puesto en libertad en la tarde de hoy a los estudiantes José Nodarse Cabrera y Félix Martínez Martel, que fueron hace poco detenidos con motivo de las explosi