INFORMACIONES GRAFICAS

DIARIO DE LA MARINA

DOMINGO 3 DE OCTUBRE DE 1926

Año XCIII — No. 259
HABANA

El pueblo de Nueva York recibiendo triunfalmente a Gertrudis Ederle, que tan valientemente atravesó el Canal de la Mancha a nado, batiendo todos los anteriores records.

Gertrudis Ederle, aprovechándose de su triunfo, para elegir uno de los múltiples contratos que distintas empresas la han ofrecido con sueldos fabulosos a fin de exhibirla al público como nadadora asombrosa.

Gertrudis Ederle al desembarcar del "Berengaria".

LA APOTEOSIS DE GERTRUDIS EDERLE

El Alcalde de Nueva York recibiendo oficialmente a Gertrudis Ederle en el Ayuntamiento de la metrópoli de América.

Los vecinos de la modesta casa donde en Nueva York reside Gertrudis Ederle, obsequiando a ésta con una simpática manifestación popular.

La ya célebre nadadora en su visita a la aldea de sus padres, en Alemania, donde estuvo en cuanto logró su victoria sobre el Canal.

Las Mejores Gomas

LA cara de las gomas SEIBERLING se prepara y se fabrica para que dure más que la cara de cualquiera otra goma. Esta es la razón por la cual las gomas SEIBERLING son tan fuertes y duraderas, tan difíciles de gastar.

Las GOMAS SEIBERLING resisten aunque los caminos sean muy malos; el barro, la arena, los surcos, el pedernal, todo es lo mismo para las SEIBERLINGS. Ellas lo llevarán sin peligro y con seguridad. La SEIBERLING es una goma que no falla. "Dificultad con la goma" es algo desconocido si se usan SEIBERLINGS.

Pruebe estos hechos por si mismo; experimente una SEIBERLING contra una goma de cualquiera otra manufactura. Después de éso Ud. usará siempre SEIBERLING.

FANGO

ARENA

RODADAS

SEIBERLING ALL-TREADS

M.E.C.D. 2016

The Alamac Hotel EL HOTEL DE MODA

Predilecto de los Hispanos

71st Street and Broadway
New York

ULTRA MODERNO
Con todas las últimas innovaciones del confort y de la elegancia. Junto a la Iglesia Católica del Bendito Sacramento. Veinte pisos. 600 habitaciones, separadas e comunicadas, cada una de ellas con baño y ducha. Tres excepcionales restaurants.

CONGO ROOM y la Terraza en el piso vigésimo, dominando el incomparable panorama de la ciudad
Precios al alcance de todos
Por meses, descuentos especiales

COCINA INSUPERABLE

EL HOTEL ALAMAC, predilecto de cuantos hispanos visitan Nueva York, y muy especialmente de cuantos proceden de Cuba, ha recomendado la Jefatura de sus servicios culinarios al renombrado cocinero español Señor José I. Díaz, tan conocido en la Habana, que se esmerará por ofrecer a nuestros clientes los más deliciosos platos al estilo criollo, alternándolos con los más exquisitos de la cocina moderna extranjera.

COMER EN EL ALAMAC ES SABOREAR LAS MAS SABROSAS COMIDAS CUBANAS, AMERICANAS O EUROPEAS

Sr. José I. Díaz
Jefe de las Cocinas del Hotel Alamac

Un hotel americano de primera con el "chic" hispano hoy de moda

DEPARTAMENTO HISPANO creado y dirigido por el SR. ANTONIO AGUERO

OFICINAS DEL DIARIO DE LA MARINA de la Habana

Katz Ownership-Management
Harry Katz, Gerente General

¿Por qué no hacerlo hoy mismo si puede Ud. restaurar sus

Canas?

NADA es más fácil. Basta enviar el adjunto cupón, en cambio del cual recibirá Ud. una botella de muestra gratis del Restaurador Mary T. Goldman para las Canas. Puede hacer la prueba en un bucle, notando cómo desaparecen paulatinamente los cabellos canos.

Se aplica con un peine de la manera más sencilla y rápida. No se necesita ayudante. El color restaurado es uniforme y natural. No deja manchones ni adquiere el cabello la apariencia de que está teñido artificialmente.

Esta asombrosa preparación es un líquido claro, incoloro y limpio. No hay nada que deba lavarse o limpiarse, ni impide el lavado de cabeza acostumbrado. Pone el cabello suave y ardoso, restableciendo el color juvenil natural.

Envíe el Cupón Hoy Mismo

Llene Ud. el cupón cuanto antes y envíemelo. Recibirá a vuelta de correo, un equipo completo de muestra gratis con instrucciones

Envíeme la muestra gratis que ofrece.
Nombre _____
Dirección _____
Ciudad _____
A Droguería de Johnson Apartado 750. Habana.

Aleroso enemigo del encanto femenino

La inmensa mayoría de las personas exhalan un olor más o menos fuerte cuando sus axilas sudan. Muchas no se dan cuenta de ello en absoluto, pero sus amigos SÍ.

Actualmente, millares de mujeres en todo el mundo usan ODORONO, la eficaz agua de tocador que reprime la excesiva actividad de las glándulas sudoríparas, llamada "hiperdrosis" por los médicos.

ODORONO (fórmula de un reconocido médico), es un líquido antiséptico enteramente inofensivo. Utilícese solamente dos veces por semana, se verá que el sobre del repelente olor corporal desaparece en las axilas y la transpiración. ODORONO ha dado el golpe de gracia a las incómodas y desagradables sobaqueras.

Señora, hágase amiga de ODORONO.

ODO-RO-NO
5-3

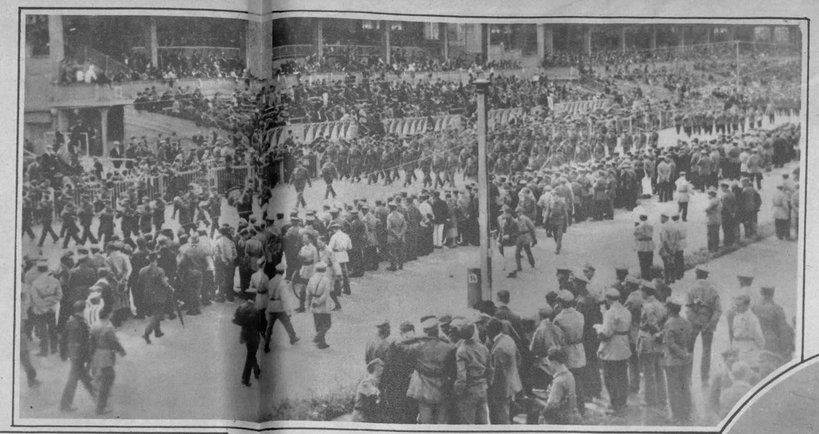

Parada histórica celebrada en la ciudad de Santa Bárbara, California, durante las fiestas en honor al descubridor y explorador de aquellas tierras Juan Rodríguez Cabrillo.

BLERIOT VUELVE A VOLAR
El famoso aviador francés que después de diecisiete años de no volar, ha repetido ahora, su hazaña de atravesar el Canal de la Mancha por los aires, como lo hiciera en el año de 1909.

EL AÑO FRANCISCANO
El Rey Víctor Manuel de Italia presidiendo en Berna la inauguración de las ceremonias conmemorativas del "Año Franciscano".

LAS OLIMPIADAS DE VIENA
Parada inaugural de las célebres Olimpiadas de Viena, en las que toman parte representantes de todos los países de Europa.

LOS PACIFISTAS EN PARIS
Delegados de todos los pueblos del mundo reunidos en París para asistir al Congreso Internacional de los Pacifistas bajo los auspicios de la Santa Cruz.

EN HONOR A ESPAÑA

Distinguidos miembros de la Sociedad de Santa Bárbara, ataviados "a la española", durante las recientes fiestas.

EL SUPUESTO "NUEVO MESIAS"
El indio J. Krishnamurti y su protectora la señora Annie Besant, durante la excursión filosófica que ambos están celebrando por los Estados Unidos.

TRES EN UNO
Aparato inventado por el ingeniero Else Tobbe, de Brooklyn, que lo mismo sirve para volar que para navegar, que para correr por una gran carretera.

NUEVA YORK Y NUEVA JERSEY SE UNEN BAJO EL HUDSON
Los gobernadores de los Estados de Nueva York y de Nueva Jersey atravesando, por vez primera, uno de los túneles, aún no abiertos al público, que han de unir a ambos Estados bajo las aguas del río Hudson.

LA MUERTE DE ZANGWILL
Momento de ser conducido al crematorio de Golders Green el cadaver del insigne escritor judío Israel Zangwill.

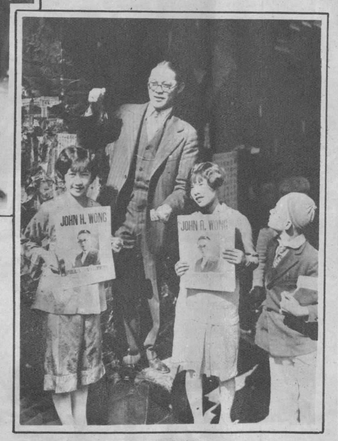

AMERICANIZANDOSE
John H. Wong, distinguido chino que actualmente es ciudadano americano, apoyando su candidatura para las próximas elecciones en la ciudad de San Francisco de California.

Señora,
Para su bienestar

Al hacer sus compras, no olvide ese verdadero esencial de la higiene femenina moderna. Asegura aseo, reposo, tranquilidad.

KOTEX
Absorben — Desodorizan
Pídalas por su nombre en las tiendas, farmacias etc.

Escriba al Dr. G. H. Williamson, 51 Chambers Street, New York (E. U. A.) pidiendo un valioso e interesante librito sobre la Higiene Femenina.

LA Crema Dental Kolynos deja una exquisita sensación de limpieza en la boca y garganta que dura por varias horas después de su uso. Pero es más, destruye eficazmente millones de microbios dañinos que producen ácidos. Estos microbios, si no se les combate, destruyen el esmalte, que es la coraza protectora del diente, y causan dolor de muelas, la caries y la pérdida de la salud en general. La Crema Dental Kolynos disuelve la película y desaloja y elimina de la boca los restos de alimentos que quedan en ella después de las comidas.

CREMA DENTAL KOLYNOS

Las madres saben

EL último consejo que una madre da a su hija es, sin duda, eminentemente sensato. La madre sabe las penas y sufrimientos que tendrá que soportar su hija, si no conserva su salud y sus fuerzas.

Durante el embarazo, la señora debe tomar regularmente el Compuesto Vegetal de Lydia E. Pinkham, que le dará fuerzas para el alumbramiento y ayudará a su cuerpo a recobrar la normalidad, una vez que haya nacido la criatura. Es insubstituible para la madre durante la lactancia y suministra al bebé el alimento que sólo una madre sana y contenta puede dar a su hijo.

Alivio total
Sufría de dolores en la cabeza, en los lados y siempre me sentía cansada para el trabajo. Oí hablar del Compuesto Vegetal de Lydia E. Pinkham y obtuve magníficos resultados tomándolo.
Juana Traviaso, 68 Mainales St. Naguabo, Puerto Rico

¡Jóvenes! ¡Insistan en pedir siempre el legítimo Compuesto Vegetal de Lydia E. Pinkham — que las madres saben lo que vale!

Compuesto Vegetal
De Lydia E. Pinkham
LYDIA E. PINKHAM MEDICINE CO., LYNN, MASS.

Brindis Famosos

¡Por Ellas!

POR ellas, con frecuencia, perdemos el apetito y nos volvemos biliosos, agrios de carácter y hasta dispépticos. Pero la SAL HEPÁTICA, laxante por excelencia, normaliza la digestión y nos da fuerzas para resistir . . . cuantos desengaños vengan.

Por Ellas . . . y por Ud. tome SAL HEPÁTICA.

"ACIDOSIS"
Quizás Padezca Ud. Esta Moderna Afección
Sal Hepática, reconocida como el alcalino por excelencia, neutraliza la "acidosis" en lo absoluto. Si siente Ud. síntomas de "acidosis," comience a protegerse contra ella hoy mismo. No permita Ud. que el alimento que come se convierta en poisonous waste dentro de su cuerpo. Desaparecerán sus molestias y sabrá Ud. más entusiasmo y alegría de vivir, más energía del desarrollo. Simplemente un vaso de agua con una cucharadita de Sal Hepática.

SAL HEPÁTICA
Elaborada por los fabricantes de la Pasta Dentífrica IPANA

Cepillo Pro-phy-lac-tic

Llega a todas las partes de cada diente

EL cepillo Pro-phy-lac-tic ha sido proyectado y hecho científicamente con el fin de que limpie completamente todas las partes de cada diente y encías cada vez que se usa.

Sus superficies curvas se amoldan a la boca. El corte de sierra cónica de sus cerdas penetra a los intersticios de la dentadura. La parte larga de las cerdas facilita el aseo de las muelas y el lado posterior de los dientes. Ningún otro llega a todas las partes de la dentadura. El Pro-phy-lac-tic es muy durable.

Fabricado en tres tamaños: Adultos, jóvenes y bebes. Con cerda dura, mediana y blanda. Siempre se vende en su cajita amarilla. Fíjese que la palabra Pro-phy-lac-tic (separada por guiones) aparezca en la caja y en el cepillo.

Representante para Cuba: Rodolfo Quintas, Trocadero No. 7, Habana

"Un diente limpio nunca se enferma"

M.E.C.D. 2016

El Brillo Liquido

da a las uñas encantador y rosado lustre.

Y no necesita removedor aparte.

Este es el brillo líquido que posee todas las cualidades que deben caracterizar a un *buen* lustra-uñas.

Con él, las uñas permanecen durante días y días como si acabara de manicurárselas cuidadosamente. Cuando, si se usan otras preparaciones, las uñas aparecen despulidas o manchadas al cabo de poco tiempo, con el Brillo Líquido de Cutex se hace resaltar su límpido resplandor casi indefinidamente.

El Brillo Líquido Cutex se extiende sobre la uña uniforme y suavemente. Es fácil de aplicar porque el cepillito contiene lo suficiente para pulir una sola uña. Es del nuevo color de rosa de moda. El agua no lo empaña y ni se agrieta ni se desprende en los bordes.

Elimina la molestia de un removedor especial, porque basta una gota del Brillo mismo para quitar la capa anterior.

¡Con razón el Brillo Líquido de Cutex es más usado entre las damas que todos los demás lustra-uñas combinados!

Hay dos matices: rosa nacarado y rosa intenso. Se venden en todas las droguerías y perfumerías.

CUTEX

EL ESTUCHE de PRESENTACION vale ahora sólo 15 centavos

Llene Ud. el cupón adjunto y envíelo con 15 centavos en efectivo o sellos de correo y se le remitirá el Estuche de Presentación que contiene muestras del Eliminador de Cutícula Cutex, del Polvo de Pulir, del Brillo Líquido y de la Crema para Cutícula (Comfort) así como palillo y lija.

Envíe este cupón hoy mismo.

IGNACIO SANCHEZ-NORTHAM WARREN CORP.
Cuba 22, Habana, Cuba

Mando inclusos, en efectivo o en sellos de correo, 15 centavos para el Estuche de Presentación que contiene Cutex suficiente para seis manicuras.

Nombre .....

Dirección .....
(o Apartado postal)

Ciudad ..... Provincia .....

UN BELLO SALTO
Miss Violet Cook, lanzándose al mar, desde una gran altura, en la playa de Clacton-on-the-sea, Inglaterra.

COMO EN SUS MEJORES AÑOS
Los octogenarios James Polkinghorne y Abraham Cann, durante el reciente encuentro que han sostenido en Cornualles, Inglaterra.

LO QUE VA DE AYER A HOY
La famosa isla de Heligoland, última fortaleza de los alemanes, convertida hoy en una pacífica playa de moda.

EL MARATHON DEL TIBER
Aspecto del histórico río italiano, en las inmediaciones de Roma, durante el famoso Marathon acuático.

CICLON EN NUEVA ORLEANS
La iglesia de San Mateo, en los alrededores de Nueva Orleans, destruída por un ciclón que mató a cuatro personas, hirió a veintiseis y ocasionó pérdidas por más de cincuenta millones de dólares.

ESCOJA BIEN SUS MEDIAS

DÉ SIEMPRE preferencia a las medias de ajuste perfecto, tonos delicados, fino tejido, exquisita transparencia y larga duración. Las medias "Kayser" de seda reúnen todas estas cualidades. Ellas hacen resaltar más aún los encantos femeninos.

Por su talón alto, rematando en punta, las medias "Kayser" resultan más elegantes. Por la línea de puntos en su extremo superior, que evita los deshilados, resultan más duraderas.

Esta feliz combinación hace que las prefieran siempre las damas elegantes, de gusto refinado, que saben escoger bien sus medias.

Agentes para Cuba:
LLANO, AJA y SAIZ
Muralla 98, Dpto. 202
Apartado 1703
Habana

Kayser

No es legítima si no lleva impresa la palabra "Kayser"

MEDIAS · ROPA INTERIOR · GUANTES

ART GRAVURE CORPORATION. NEW YORK. CHICAGO AND CLEVELAND

M.E.C.D. 2016