INFORMACIONES GRAFICAS

DIARIO DE LA MARINA

DOMINGO 5 DE SEPTIEMBRE DE 1926

Año XCIII— No. 255
HABANA

El joven sirviente de la Venta, avisa a Don Quijote, que la jaula que conducía los leones del circo a la ciudad, se ha abierto y que los leones pretenden entrar en la venta; Don Quijote, pone su espada en defensa de los ocupantes de la venta.

Don Quijote cuenta a Dulcinea la terrible lucha sostenida contra los terribles *mostruos*, (como él llama a los molinos).

En la histórica e inmortal villa de EL TOBOSO, pueblo donde Miguel Cervantes escribió su universalmente conocida obra DON QUIJOTE DE LA MANCHA, se ha celebrado un homenaje para allegar fondos para la construcción del monumento a Cervantes, consistente en una representación de la escenificación del Quijote, representación efectuada en los propios lugares en que el autor situó su obra y con los trajes, con que Cervantes vistió a sus personajes. Nuestras fotografías representan varios pasajes de la obra DON QUIJOTE DE LA MANCHA.

Estado actual de la casa que se supone según la leyenda habitó Doña Dulcinea del Toboso en la villa del TOBOSO, al fondo la histórica iglesia.

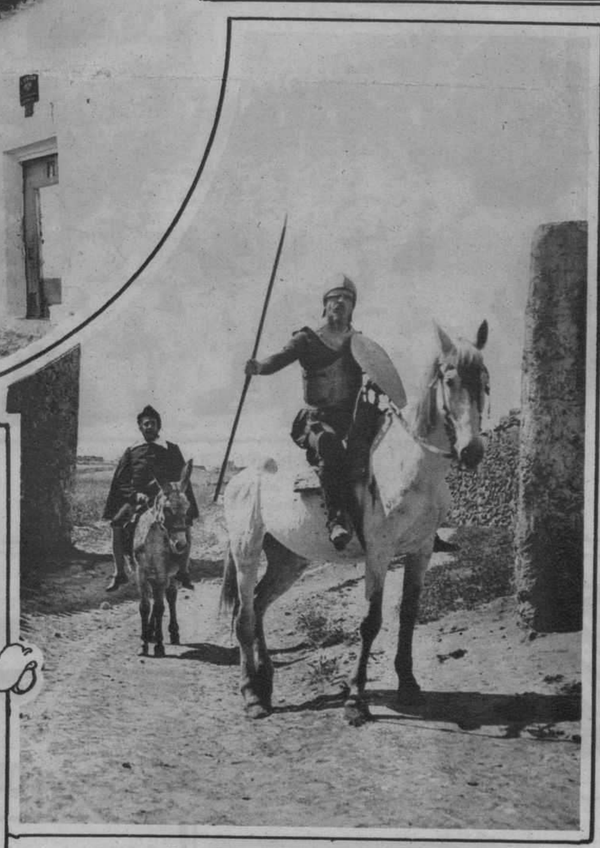

La primera salida de Don Quijote con su escudero Sancho, para luchar con sus terribles e imaginarios adversarios...

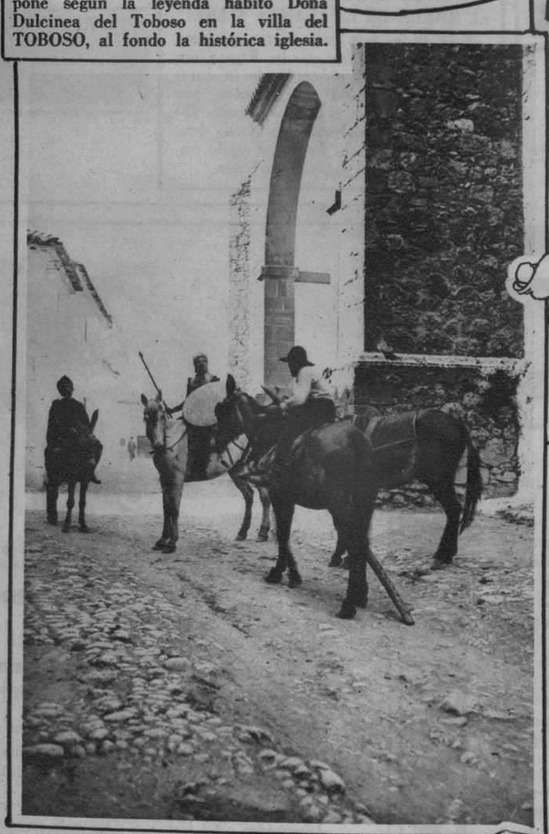

EL ENCUENTRO CON EL MOZO DE MULAS.—Don Quijote le pregunta si sabe donde se haya la Iglesia del Toboso...

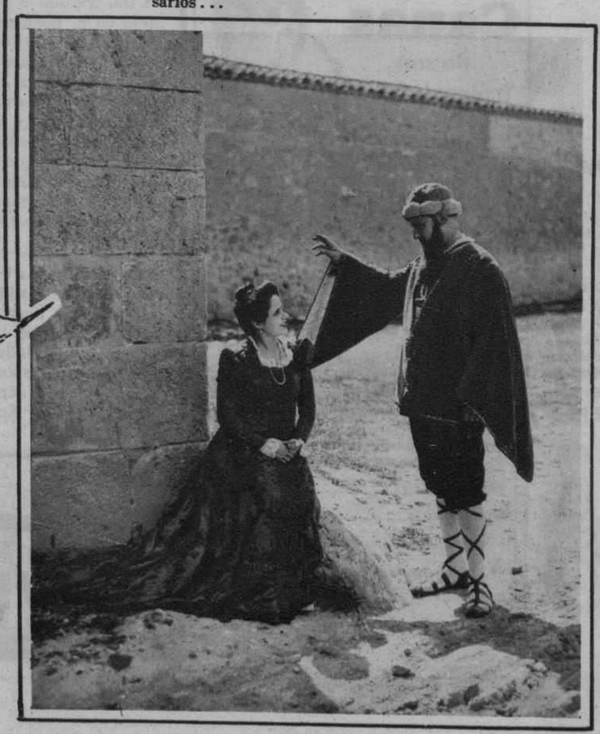

El cautivo relata a la condesa las penalidades del cautiverio...

MISTER RUST Y MISTER ROT, el uno el símbolo de la corrosión y el otro de la pudrición, no duermen nunca. Siempre alertas, esperan la oportunidad de continuar su trabajo destructivo. Protéjase contra estos villanos, o lentamente acabarán con sus edificios y echarán por el suelo sus ganancias. Vd. puede detener su trabajo destructivo enviando contra ellos al pintor Cubano, armado con la *brocha* OSBORN y la pintura DU PONT. Mister Rust y Mister Rot salen en carrera tan pronto como lo ven armado de esa brocha y esa pintura.

Dirijase a la
Cuban Trading Company
Oficina Principal
Habana

M.E.C.D. 2016

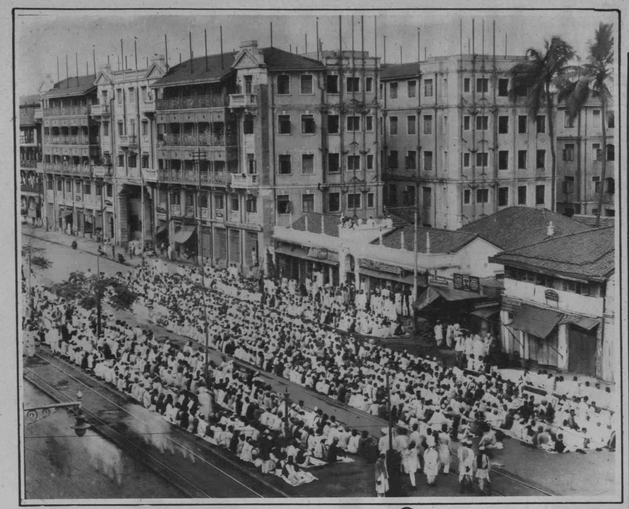

LOS MAHOMETANOS EN BOMBAY

Interesante manifestación pública en las calles de Bombay con motivo de la inauguración de la mezquita mahometana recientemente erigida en aquella ciudad india.

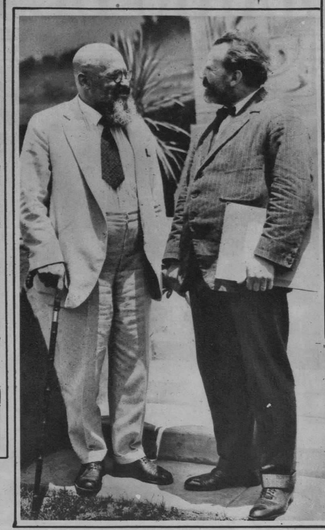

LA VISITA DE HENRY WOOD A CALIFORNIA

El famoso director de la Orquesta Sinfónica de Londres (a la derecha) saludando en Hollywood al maestro Alfred Hertz, director de la Pacific Coast Symphony.

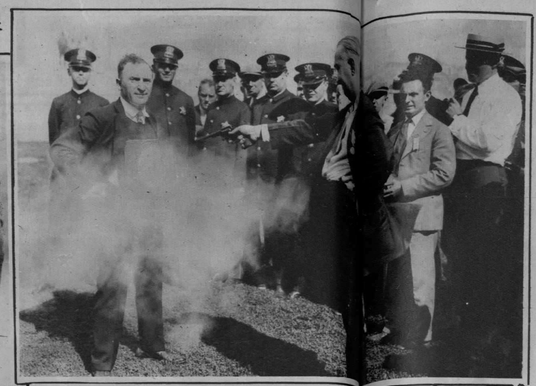

A PRUEBA DE BALAS

Luis Weisbrod disparando un revólver sobre su hijo Charles, provisto de un chaleco a prueba de balas. La demostración de la impenetrabilidad de este chaleco se efectuó en Chicago ante una comisión del cuerpo de policía.

PASEANDO POR LONDRES

El Rey de España saliendo de la Iglesia de Santa Margarita, en Londres, acompañado de Lady Wimborne.

ESTUDIANDO LA CIVILIZACION DE LOS MAYAS

Los comisionados de la Institución Carnegie de Washington descifrando los geroglíficos descubiertos en las ruinas de Chichen-Itzan, Yucatán.

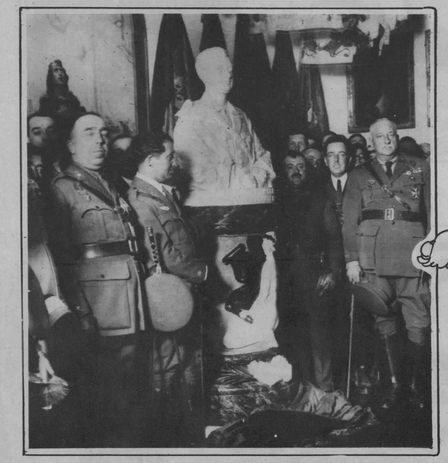

UN HOMENAJE A FRANCO

El General Primo de Rivera presidiendo en Toledo la ceremonia de la inauguración de un busto del comandante Franco como recuerdo de su vuelo a Buenos Aires.

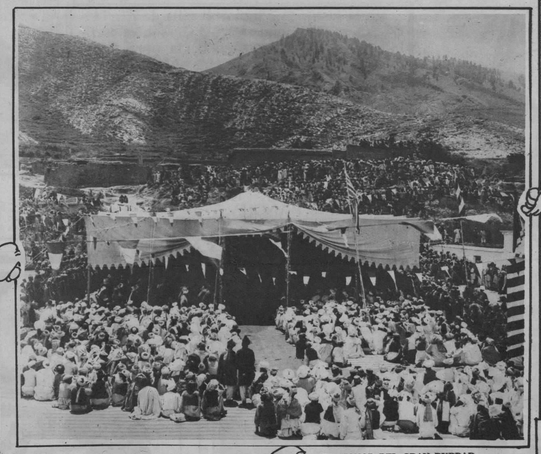

EN HONOR DEL GRAN DURBAR

Pintoresca escena del reconocimiento del Gran Durbar en Saidu, India.

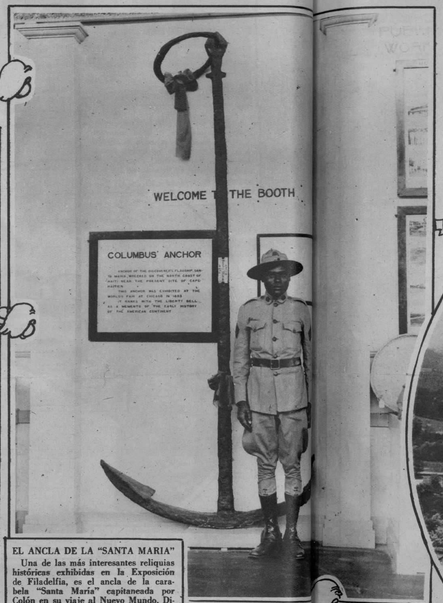

EL ANCLA DE LA "SANTA MARIA"

Una de las más interesantes reliquias históricas exhibidas en la Exposición de Filadelfia, es el ancla de la carabela "Santa María" capitaneada por Colón en su viaje al Nuevo Mundo. Dicha ancla se conservaba en Haití, donde, como es sabido, naufragó aquel buque en una de sus expediciones.

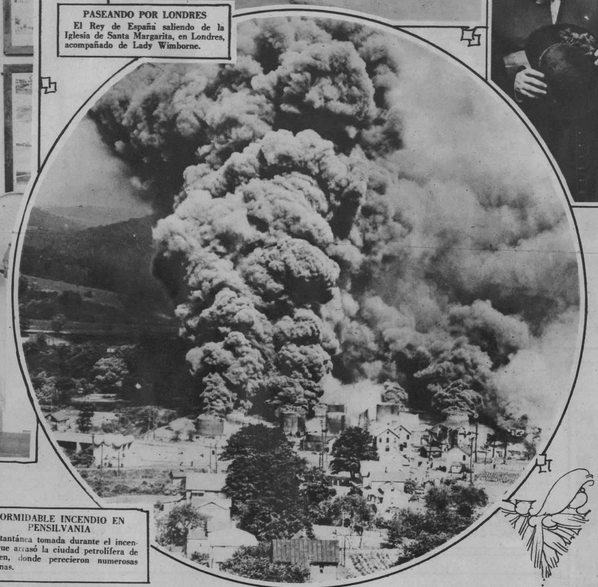

FORMIDABLE INCENDIO EN PENSILVANIA

Instantánea tomada durante el incendio que arrasó la ciudad petrolífera de Warren, donde perecieron numerosas personas.

EL CARDENAL BONZANO REGRESA A ROMA

El delegado del Papa en el Congreso Eucarístico de Chicago, regresando a Roma a bordo del "Conte Bianamano". A su izquierda se ve al cardenal Mundelein, y a su derecha al capitán Turche y al cardenal Hayes, que fué a despedirle.

Kotex—Una Incomparable Conveniencia Femenina

Para asegurarse pulcritud, comodidad y aseo, use usted estas servilletas higiénicas. Una bendición para la mujer moderna.

KOTEX

Absorben — Deodorizan

Pídalas por su nombre en las tiendas, farmacias etc.

Escriba al Dr. G. H. Williamson, 51 Chambers Street, New York (E. U. A.) pidiendo un valioso e interesante librito sobre la Higiene Femenina.

Ayude al crecimiento de su niño

Quaker Oats

Desarrolla los huesos. Fortifica los músculos

¿Atractiva o Repulsiva?

Sucede a menudo que una mujer bella y encantadora ve sus hechizos completamente anulados a causa de la transpiración en las axilas. ¡Situación triste y humillante para una dama! ¿Qué hacer para evitar esos bochornosos efectos del sudor? ODORONO, (fórmula de un reconocido médico), es el único recurso absolutamente eficaz e inofensivo. Agua y jabón son arbitrios del momento. Usando ODORONO solamente dos veces por semana se verá Ud. libre del repelente olor de las axilas húmedas y podrá descartar las incómodas y feas sobaqueras. ¡Hágase amiga de ODORONO, señora!

ODO-RO-NO

Demuestro que las

Canas

no son irremediables

Botella de Muestra Gratis

tal como lo demuestre al restaurar el color natural de mi cabellera prematuramente encanecida, merced al Restaurador que hoy ofrezco. Millares de personas canosas atestiguan hoy su infalibilidad.

Careciendo de lugar para dar aquí más pormenores, ofrezco enviar una botella de muestra gratis con todos los detalles.

El Restaurador Mary T. Goldman para las Canas es claro, limpio e incoloro como el agua. Permite rizarse o lavarse el cabello como de costumbre. Su aplicación es sencilla dando al cabello el mismo color de día y de noche.

Envíe Ud. el Cupón

impreso al pie, para recibir a vuelta de correo un equipo completo de muestra, con las instrucciones necesarias para ensayar en un bucle

Envíeme la muestra gratis que ofrece.
Nombre
Dirección
Ciudad
A Droguería de Johnson Apartado 750. Habana.

KOLYNOS

UNA de las principales razones por qué la Crema Dental Kolynos es tan popular es porque deja en la boca una exquisita sensación de limpieza y frescura después de usarla. Esta sensación de extraordinaria limpieza es debido a que la boca queda *realmente* limpia con el uso de Kolynos, pues mata millones de microbios dañinos y disuelve la película.

Además, libra la boca de los restos de alimentos que quedan después de las comidas, los que se eliminan mezclados con la espuma que se forma en abundancia al cepillarse los dientes con Kolynos.

61

KOLYNOS

CREMA DENTAL KOLYNOS

Una madre FELIZ es una madre SA

NINGUNA madre puede ser feliz si ha quedado agobiada por los efectos del alumbramiento o por otros achaques derivados, que a veces sobrevienen después.

El Compuesto Vegetal de Lydia E. Pinkham la preparará a Ud. para la ruda prueba del alumbra[illegible] viéndole de to[illegible] teniéndola fuer[illegible]

Los dolores en la [illegible] sultan del exceso [illegible] dolores menstrua[illegible]

No más dolores

Tomé el Compuesto Vegetal de Lydia E. Pinkham para remediar los dolores que sentía al aproximarse los periodos menstruales. Antes había usado toda clase de remedios caseros, pero sin resultados, hasta que una amiga me aconsejó probar el Compuesto Vegetal.

Esperanza Rodríguez
Calle Capitán Correa
Casa No. 1 Cuarto No. 5
Ponce, Puerto Rico

Compuesto Vegetal De Lydia E. Pinkham

LYDIA E. PINKHAM MEDICINE CO. LYNN, MASS.

Brindis Famosos

¡Que Viva y Reviva!

QUE reviva el organismo viciado y debilitado por la constipación; que sienta el estímulo de la SAL HEPÁTICA, tonificante y renovadora. Que viva la salud en el cuerpo y que reviva, así, el optimismo en el espíritu.

Viva Ud. Reviva Ud. Tome SAL HEPÁTICA

SAL HEPÁTICA

Elaborada por los fabricantes de la Pasta Dentífrica IPANA

"ACIDOSIS"

Quizá Padezca Ud. Esta Moderna Afección

Sal Hepática, reconocida como el alcalino por excelencia, neutraliza la "acidosis" en lo absoluto. Si siente Ud. síntomas de "acidosis," comience a protegerse contra ella hoy mismo. No permita Ud. que el alimento que come se convierta en depósito de venenos para su cuerpo. Desaparecerán sus padecimientos y añadirá Ud. años enteros a su vida si, antes del desayuno, toma diariamente un vaso de agua con una cucharadita de Sal Hepática.

JUEGOS DE MANICURA CUTEX PARA REGALOS

LOS Juegos de Manicura Cutex, — en sus pintorescas envolturas — contienen todo lo que requiere la manicura elegante. Toda mujer conoce las maravillosas preparaciones Cutex y las desea para uso propio.

En los Juegos de Manicura Cutex se hallarán todas estas preparaciones. Estos juegos, en sus nuevas envolturas de azul y oro, constituyen un regalo muy apropiado; están completamente aviados con todo lo esencial para el buen cuidado de las uñas; y además, el precio es tan económico que cada quien deseará regalar varios y conservar uno en su tocador.

Siempre se puede rellenar el estuche, pues las preparaciones Cutex se venden dondequiera que vendan preparaciones de tocador.

Varían en tamaños desde el Juego Compacto al primoroso Juego de Boudoir o el nuevo y exquisito Juego Marquise. Este juego, rico, substancial y bellamente decorado, es un ornato permanente para cualquier tocador.

Juego Compacto Cutex (Cutex Compact Set): económico, contiene lo mejor de las Preparaciones Cutex.

Juego Cinco Minutos Cutex (Five Minute Set): bien acondicionado y conveniente para una buena manicura. Contiene los dos brillos más populares: Cutex Líquido y en Polvo.

¡REGALOS TAN FACILES DE COMPRAR! — ¡OBSEQUIOS TAN EXQUISITOS!

Representante: IGNACIO SANCHEZ Habana, Cuba

Juego Marquise Cutex (Cutex Marquise Set): en estuche permanente de metal.

NORTHAM WARREN CORPORATION - NUEVA YORK, E. U. A

M.E.C.D. 2016

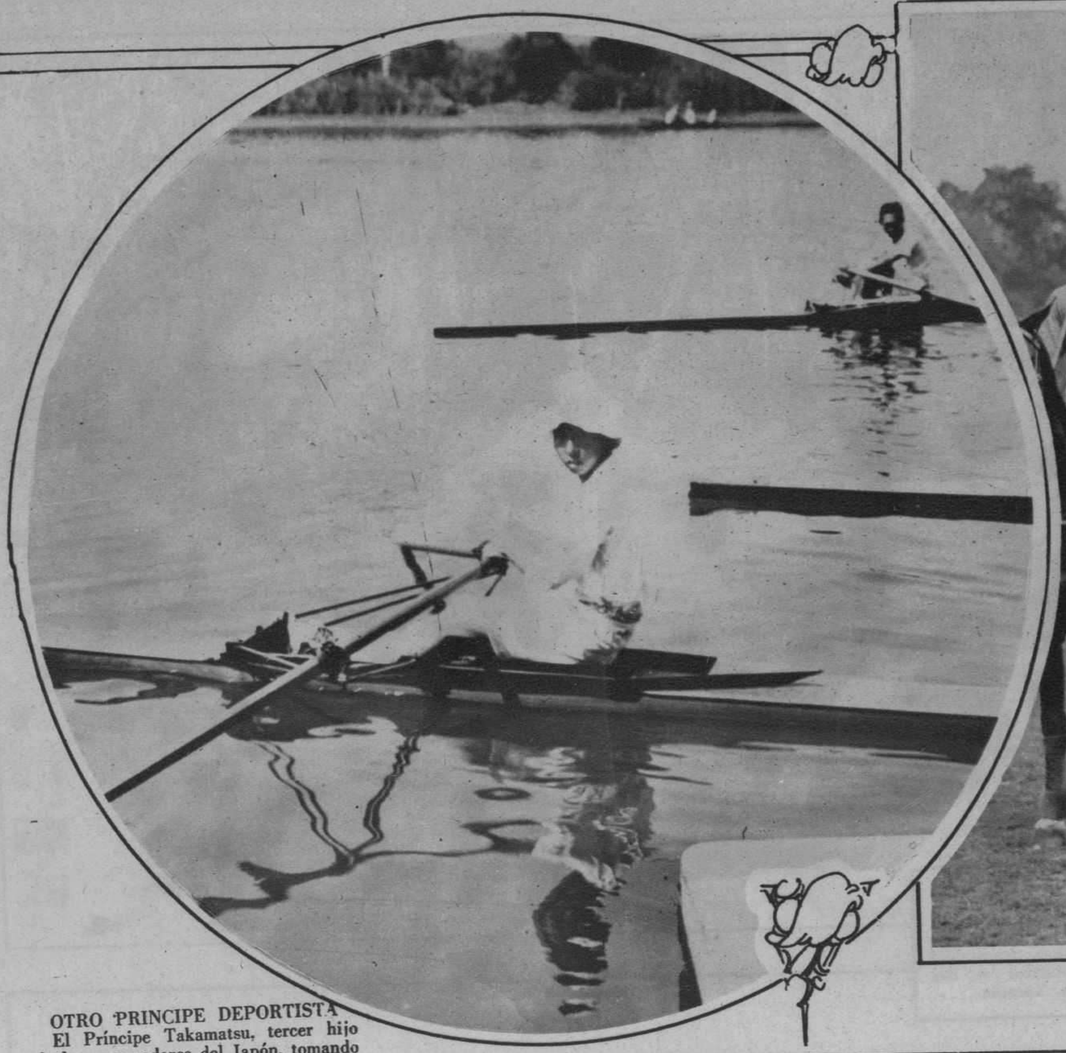

OTRO PRINCIPE DEPORTISTA
El Príncipe Takamatsu, tercer hijo de los emperadores del Japón, tomando parte en las recientes regatas del Río Sumidle.

POLISTAS ESPAÑOLES EN INGLATERRA
El equipo de polo español que recientemente venció a los ingleses en Hurlingham. De izquierda a derecha: El Rey de España, Mr. Lacey, el marqués de Villa Bragima, y el duque de Peñaranda.

HOMENAJE A DELANEY
Más de 30.000 fanáticos de Bridgeport formaron en una imponente manifestación pública para celebrar el triunfo de su convencino Jack Delaney sobre Paul Berlenbach.

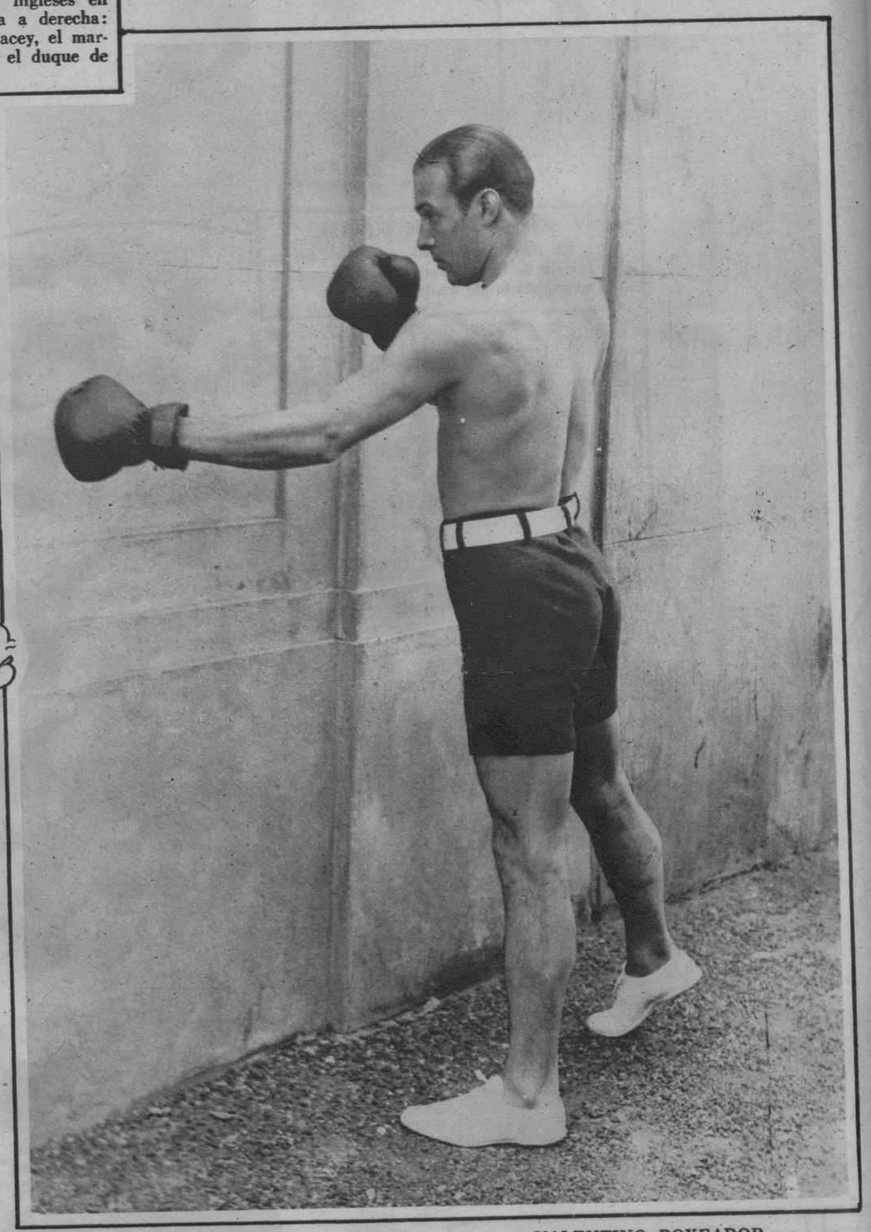

VALENTINO BOXEADOR
El ídolo de las aficionadas al cine, entrenándose para dar una lección al periodista chicaguense que se atrevió a calificarlo de "Pink Powder Puff".

EL MARATHON DE COLONIA
Los corredores alemanes durante la carrera del Marathon de Colonia que acaba de celebrarse.

SMITH DE PESCA
El gobernador del estado de Nueva York, Mr. Alfred Smith, mostrando el pez que para él pescó el Presidente Coolidge, durante la tarde que pasaron juntos en el lago Adirondack.

The Alamac Hotel EL HOTEL DE MODA
Predilecto de los Hispanos
71st Street and Broadway
New York

ULTRA MODERNO
Con todas las últimas innovaciones del confort y de la elegancia. Junto a la Iglesia Católica del Bendito Sacramento. Veinte pisos. 600 habitaciones, separadas o conectadas, cada una de ellas con baño y ducha. Tres excepcionales restaurants.
CONGO ROOM y la Terraza en el piso vigésimo, dominando el incomparable panorama de la ciudad
Precios al alcance de todos
Por meses, descuentos especiales

COCINA INSUPERABLE
EL HOTEL ALAMAC, predilecto de cuantos hispanos visitan Nueva York, y muy especialmente de cuantos proceden de Cuba, ha encomendado la Jefatura de sus servicios culinarios al renombrado cocinero español Señor José I. Diaz, tan conocido en la Habana, que se esmerará por ofrecer a nuestros clientes los más deliciosos platos al estilo criollo, alternándolos con los más exquisitos de la cocina moderna extranjera.
COMER EN EL ALAMAC ES SABOREAR LAS MAS SABROSAS COMIDAS CUBANAS, AMERICANAS O EUROPEAS

Sr. Jose I. Diaz
Jefe de las Cocinas del Hotel Alamac

Un hotel americano de primera con el "chic" hispano hoy de moda
DEPARTAMENTO HISPANO creado y dirigido por el SR. ANTONIO AGUERO
OFICINAS DEL DIARIO DE LA MARINA de la Habana
Latz Ownership-Management
Harry Latz, Gerente General

ART GRAVURE CORPORATION. NEW YORK. CHICAGO AND CLEVELAND

M.E.C.D. 2016