INFORMACIONES GRAFICAS

DIARIO DE LA MARINA

DOMINGO 9 DE MAYO DE 1926

Año XCIII— No. 238
HABANA

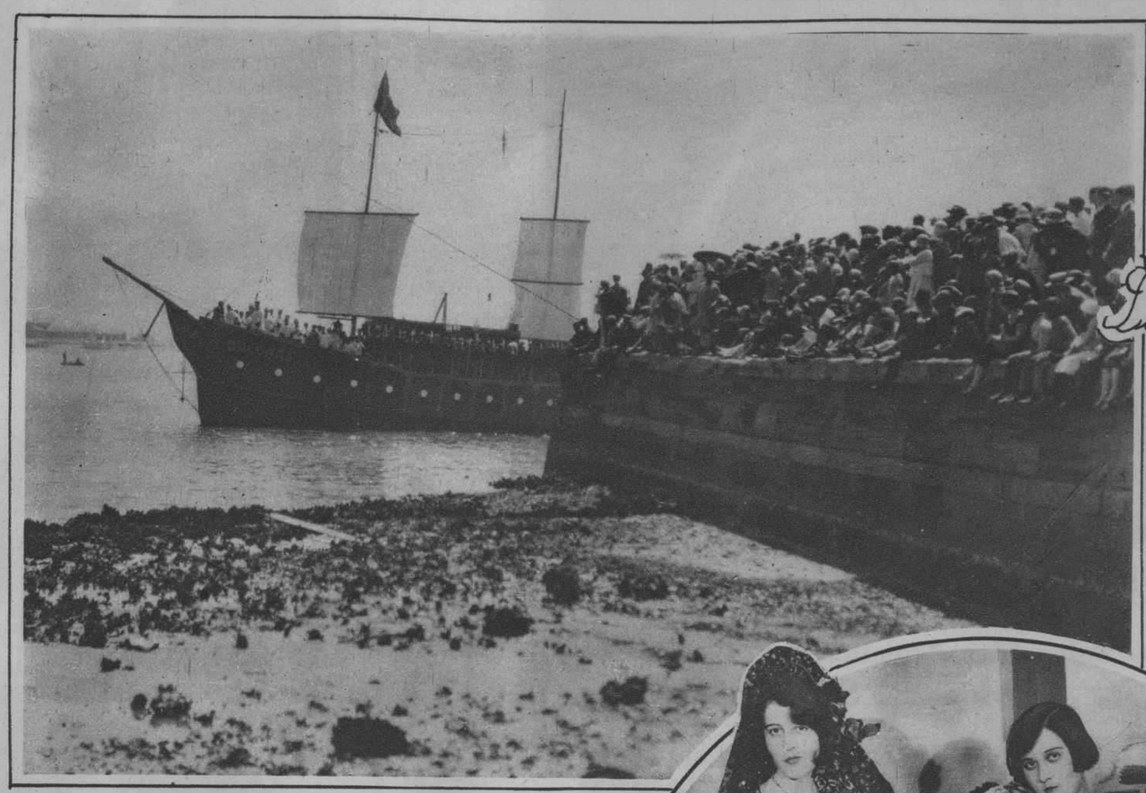

EVOCANDO UNA EPOPEYA
El galeón "Dolores" durante las fiestas conmemorativas del descubrimiento de la Florida, celebradas en la ciudad de San Agustín.

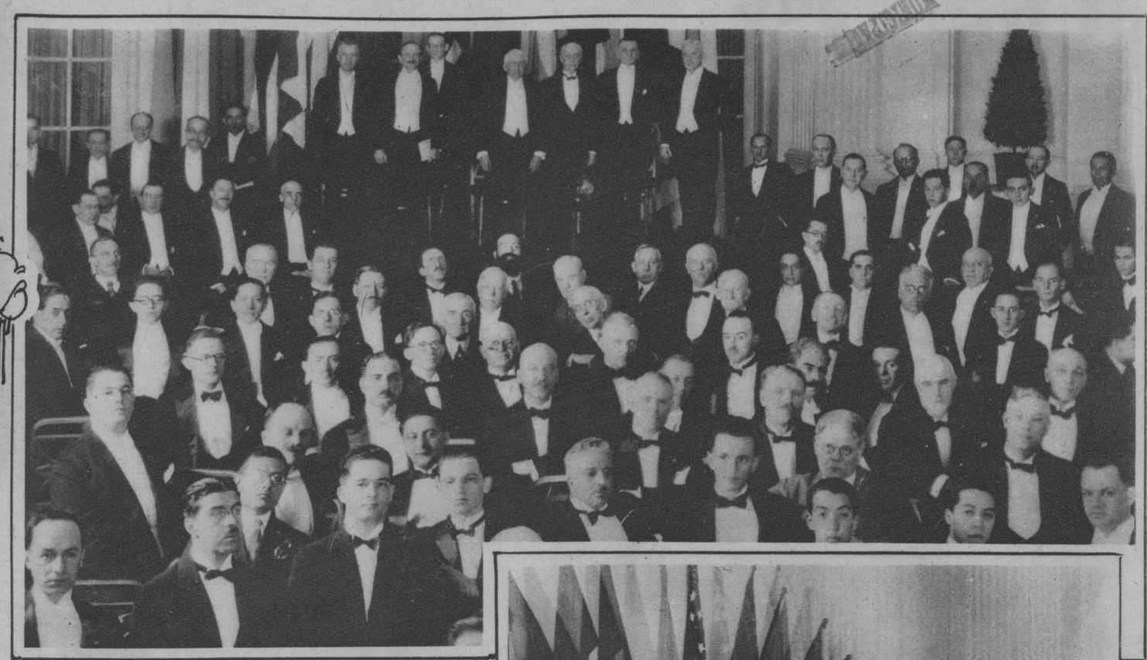

EL CONGRESO PANAMERICANO DE PERIODISTAS
Grupo de asistentes al Primer Congreso Panamericano de Periodistas, celebrado en Washington, con la asistencia de representantes de los principales periódicos de la América Hispana, entre los que figuraban nuestros compañeros Don Tibarcio Castañeda y el Dr. Ramiro Guerra.

ECOS DE UNA FIESTA
Las señoritas Laura Flores, Leila Sancho y María Gandía durante la última fiesta estudiantil celebrada en la International House de Nueva York.

HABLA COOLIDGE
El Presidente de los Estados Unidos dirigiendo la palabra a los periodistas asistentes al Congreso Panamericano de Washington.

PONCE DE LEON RESUCITA
Mr. James A. Cooler, encarnando a Ponce de León durante las recientes fiestas de San Agustín.

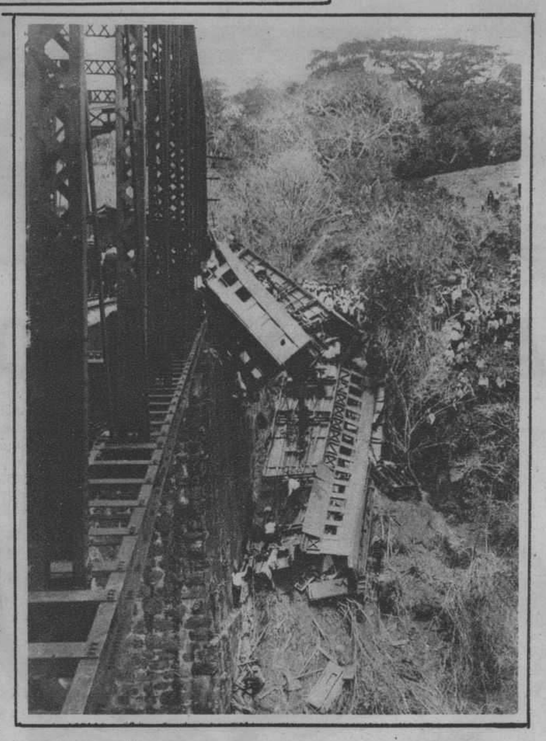

EL HORROROSO DESCARRILAMIENTO DE COSTA RICA
Doscientas cuarenta y ocho personas murieron y noventa y tres resultaron gravemente heridas durante la reciente catástrofe ferroviaria en los alrededores de San José de Costa Rica.

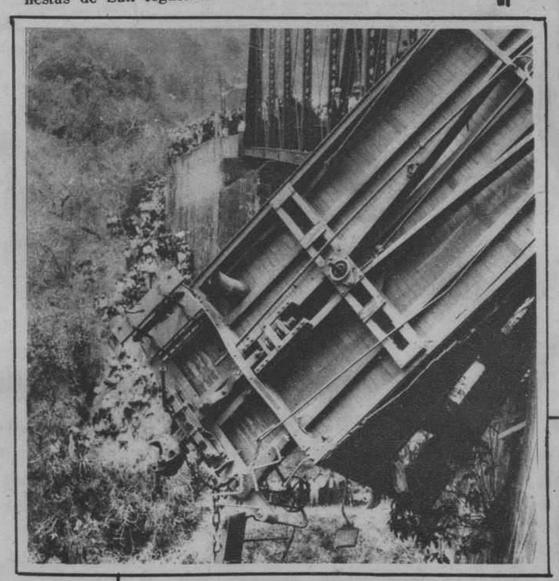

DETALLES DE LA CATASTROFE
Interesantes fotografías en las que se ve el estado en que quedaron los vagones del tren descarrilado en las inmediaciones de San José de Costa Rica.

MISTER RUST Y MISTER ROT, el uno el símbolo de la corrosión y el otro el de la pudrición, los dos continuando su campaña de destrucción, mientras Uds. estan ocupados con la zafra. La mejor manera de arrestar a estos destructores es armando al pintor cubano con la brocha OSBORN y pintura DUPONT para que cubra a Mister Rust con FERROKEEP y a Mister Rot con pintura para casas y edificios.

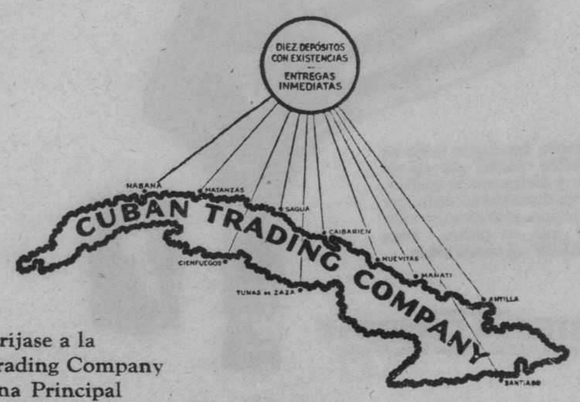

Dirijase a la
Cuban Trading Company
Oficina Principal
Habana

M.E.C.D. 2016

Blue-jay Quita Callos Facilita el Camino de la Vida

Elimina el callo y sus molestias. Ningún remedio en el mundo es tan eficaz para extirpar los callos como lo es Blue-jay. Por más de 26 años ha sido el extirpador reglamentario de los callos.

De venta en todas las Boticas y Droguerías.

A es el medicamento que remueve el callo.

B es el acolchonamiento de fieltro que protege al callo de la presión y mitiga el dolor.

C es una banda que circunda el dedo, para mayor comodidad.

D es el adhesivo que sujeta el medicamento en su lugar.

Blue-jay

No Sufro Más Aquellos Terribles Dolores Al Momento Siento Alivio

Los dolores en el pecho, espalda y costado se combaten en forma efectiva con este parche científicamente preparado. Casi en el mismo momento de aplicarlos, desaparece el dolor.

Desde hace siglos, la Belladona ha venido combatiendo el dolor. Exija que el parche lleve la marca de fábrica Bauer & Black, la cual es una garantía de alta calidad y resultados efectivos.

De venta en todas las Droguerías y Boticas.

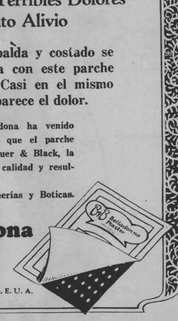

Parches de Belladona

BAUER & BLACK
Para Todos Los Dolores y Punzadas

Preparados por BAUER & BLACK, CHICAGO, ILL., E. U. A.

EL EMPERADOR DE ANNAN EN PARIS

El joven Bao Dai, recientemente proclamado Emperador de Annam por el fallecimiento de su padre, ha sido llevado a París para completar su educación antes de posesionarse de su trono.

ASMACURA

Cura radicalmente el ASMA o AHOGO. Premiada en la exposición de Milán, Italia en el año de 1921, con el mas alto premio que consiste en Diploma, Medalla de Oro y Cruz de Mérito, por sus resultados curativos. De venta en todas las farmacias y Droguerías acreditadas de la Isla. Depósito:

FARMACIA SANTA ELENA

10 DE OCTUBRE 280.

Teléfonos 1-2378, 1-7226. Habana.

EL TENOR FLETA CANTANDO PARA TODA ESPAÑA

Miguel Fleta cantando por radio desde Madrid, para que le oyesen los innumerables admiradores conque cuenta en toda España.

Ayude al crecimiento de su niño

Quaker Oats

Desarrolla los huesos. Fortifica los músculos

TAGORE ENFERMO

El glorioso poeta indio Rabindranath Tagore cuyo gravísimo estado de salud ha producido general consternación en todo el mundo.

CALLOS

Póngales Una Gota de "GETS-IT"

El Callicida Más Rápido del Mundo

Su efecto es maravilloso contra cualquier callo, no importa donde esté, ni lo mucho que duela o haya durado. Al primer toque cesa el dolor. Es casi increíble. El callo se afloja y desaparece. Un método científico usado por bailarinas, artistas, doctores, y millones de personas que acostumbran andar mucho. Rechase las imitaciones. Exija el legítimo "GETS-IT." Se vende en todas partes.

"GETS-IT" Inc., Chicago, E. U. A.

El tiempo; nuestro ocaso

El monótono y constante caer de las inflexibles arenillas del reloj que marcan, paso a paso, pero inexorablemente el transcurso del tiempo, del tiempo que pasa para jamás volver. Segundos que se convierten en horas, días en años, y el hilo de nuestra existencia que constantemente se acorta.

La fuente de la juventud sigue siendo un problema insoluble, el injerto de glándulas hasta hoy no parece tener otro fin que el de aligerar el bolsillo a los Crenos del dollar.

Mas no por tener que conformarnos con las leyes inflexibles de la naturaleza, dejamos de tener a nuestro alcance medios para mejorar nuestro físico, para prolongar la apariencia de nuestros mejores años, de nuestra querida juventud.

Un hombre sin afeitar o mal afeitado envejece varios años. La afeitada diaria tonifica, y sirve de estimulante al sistema además de ser prueba de energía, limpieza, virilidad. La afeitada diaria es solo posible con una preparación científica, la Crema Mennen de Afeitar, que permite afeitarse hasta dos veces al día. Original y única en su género. Carece de los cáusticos en estado libre de los jabones ordinarios que irritan la piel. Además de producir la afeitada ideal, es altamente favorable al cutis, limpiándolo de barros y espinillas.

Figaro

CREMA MENNEN PARA AFEITAR

EL PLEITO DE TACNA Y ARICA

El Secretario de Estado de los Estados Unidos Mr. Kellogg, en compañía de los Embajadores de Chile y del Perú, con sus respectivos agregados, discutiendo en Washington el problema de Tacna y Arica.

EL NUEVO REY DE SIAM

Momento de ser coronados el Rey y la Reina de Siam en la ciudad de Bangkok. Siguiendo tradicional costumbre el Rey se coronó a sí mismo y después coronó a su esposa.

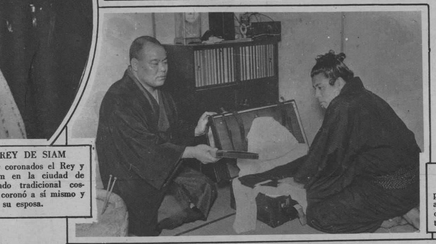

LUCHADORES JAPONESES

Techiguyama, el famoso campeón japonés, que en compañía de uno de sus ayudantes ha llegado a los Estados Unidos para dar exhibiciones de su extraordinario arte deportivo.

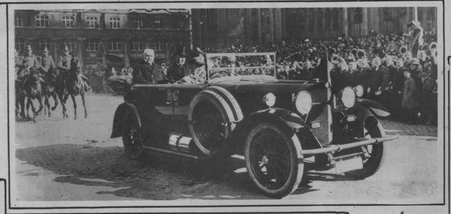

EN LA EMANCIPADA COLONIA

El Presidente Hindemburg, de Alemania, durante su viaje triunfal por las tierras del Rhin, entrando en la ciudad de Colonia, donde fué delirantemente aclamado.

EL EDISON DE FRANCIA

Edward Bellin, el inventor de la transmisión de las fotografías por radio, que actualmente se encuentra en Viena efectuando sensacionales experimentos.

EL ENTIERRO DE UN GENIAL ACTOR

Varios miles de personas asistieron al entierro del célebre actor judío Jacob Adler fallecido en Nueva York, donde desde hace algunos años se encontraba retirado de la escena.

LIGAS PARIS

No Hay Contacto de Metal con la Piel.

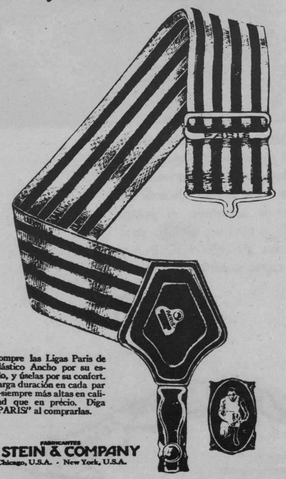

Compre las Ligas Paris de Elástico Ancho por su estilo, y éselas por su confort. Larga duración en cada par —siempre más altas en calidad que en precio. Diga "PARIS" al comprarlas.

FABRICANTES
A. STEIN & COMPANY
Chicago, U.S.A. - New York, U.S.A.

ES TIEMPO YA DE COMPRAR UNAS NUEVAS?

Complexión tan deseada

La complexión anhelada: terso-clara-rosada. ¿Un sueño o realidad? Será suya si dedica tres minutos todas las noches limpiando su cara con el Perfect Cold Cream Daggett and Ramsdell que destruye, limpia y suavi a aquellas líneas del cansanc.o. Así mientras Ud. duerme 'os poros de la piel respirarán. fácilmente toda la noche y por la mañana su cara amanecerá fresca y saludable.

La Perfect Vanishing Cream Daggett and Ramsdell es ideal para antes de empolvarse, para la piel agrietada de las manos, cutis ásperos y quemaduras de sol.

Distínganla por las dos bandas rojas que rodean el empaque de ambas cremas.

DAGGETT & RAMSDELL
New York, E. U. A.

'907

DAGGETT & RAMSDELL'S PERFECT COLD CREAM

JABON "AGULLO"

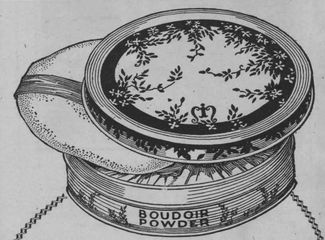

El Mejor Talco y El Más Económico

El uso del talco no significa tan sólo refinamiento y confort, sino efectiva protección de la piel en contra de las inclemencias del tiempo, irritaciones e infecciones. Tan indispensable artículo de tocador tiene que ser de la mejor calidad. Pida talco

Boudoir MELBA

en cajas de metal, atractivas y artísticamente decoradas, conteniendo 16 onzas de Polvo "Boudoir" de la más alta calidad y delicadamente perfumado, a un precio excepcionalmente bajo. Cada caja contiene una borla de terciopelo tamaño super-grande. Compre hoy mismo MELBA Boudoir—toda una libra —calidad superfina MELBA. Compre el mejor y ahorre dinero.

Le protege contra sudor excesivo

RODOLFO QUINTAS
Representante
TROCADERO 7
HABANA

MELBA MANUFACTURING CO.
PARIS CHICAGO, E. U. A. LONDRES

De los doce a los veintitres

ENTRE los doce y los veintitrés años de edad, se efectúa el desarrollo de las jóvenes.

Durante esa época de sus vidas es cuando más cuidado debe tenerse del delicadísimo organismo femenino.

Una muchacha enfermiza y que sufre agudos dolores durante el periodo de la menstruación, en su adolescencia, jamás podrá soportar los esfuerzos a que su cuerpo será sometido en años subsiguientes.

Si se toma fielmente el Compuesto Vegetal de Lydia E. Pinkham, éste regularizará la menstruación, hará que desaparezcan los dolores de la espalda, la nerviosidad y la irritabilidad y ayudará a las jóvenes a alcanzar la plenitud de su gloriosa misión sobre la tierra.

La niña de escuela dice
Siendo una niña de escuela tenía que quedarme en casa una semana cada mes, debido a mis sufrimientos. Continué así por cinco años y probé toda clase de medicinas sin resultado, hasta que tomé la suya.
Mary FitzGerald
17 Duncan Street
Port of Spain, Trinidad, B.W.I.

Compuesto Vegetal De Lydia E. Pinkham
LYDIA E. PINKHAM MEDICINE CO. LYNN, MASS.

Cepillo Pro-phy-lac-tic

Llega a todas las partes de cada diente

EL cepillo Pro-phy-lac-tic ha sido proyectado y hecho científicamente para que limpie todas las partes de cada diente.

Las superficies del Pro-phy-lac-tic se amoldan a la boca. La forma de sierra cónica de sus cerdas penetra a los intersticios de la dentadura. La parte larga de las cerdas permite asear el lado posterior de los dientes así como a las muelas. Con el Pro-phy-lac-tic no se queda una sola parte de los dientes sin tocarla.

Fabricado en tres tamaños: Adultos, jóvenes y bebes. Con cerda dura, mediana y blanda. Siempre se vende en su cajita amarilla. Fíjese que la palabra Pro-phy-lac-tic (separada por guiones) aparezca en la caja y en el cepillo.

Representante para Cuba: Rodolfo Quintas, Trocadero No. 7, Habana

"Un diente limpio nunca se enferma."

439

La media de seda "Kayser" es algo nuevo, algo atractivo, algo diferente

La media que Ud. lleva hace o deshace el efecto total de su vestido.

Color y calidad es lo que cuenta. Por tanto, si Ud. escoge la media de seda "KAYSER", Ud. obtendrá la perfección que desea.

Hecha de seda y con costura que complementa su forma y elegancia, el talón graciosamente terminado en punta ("SLIPPER HEEL") y la conocida línea de puntos ("MARVEL-STRIPE") que evita toda posibilidad de los molestosos deshiles.

Kayser

No es legítima si no lleva impresa la palabra "Kayser".

Agentes para Cuba:
LLANO, AJA y SAIZ
Muralla 98, Dpto. 202
Apartado 1703
HABANA

M.E.C.D. 2016

Lleve una Kodak consigo

Siempre es grato el recuerdo de momentos agradables, y merced a la fotografía quedan en nuestra memoria de una manera imperecedera.

La Kodak, cómoda de llevar y fácil de manejar, proporciona entretenimiento ameno e instructivo, y con ella se obtienen excelentes vistas desde un principio.

Pídase a los comerciantes del ramo

Eastman Kodak Company, Rochester, N. Y., U. S. A.

ART GRAVURE CORPORATION. NEW YORK. CHICAGO AND CLEVELAND

M.E.C.D. 2016