



BOLETIN DIARIO

AÑO XXIV

2ª Epoca

Núm. 228.

MADRID, SABADO 16 de AGOSTO de 1.975

Dirección postal: Centro de Análisis y Predicción (Ciudad Universitaria), Apartado 285 - Madrid - 3 - (España) - Teléfono: 244 35 00
 Fonometeo local: teléfono 094 - Fonometeo España: teléfono 232 69 40 de Madrid

TIEMPO PASADO (de 12 horas de ayer a 12 horas, T.M.G., de hoy):

Nubosidad y precipitaciones: Durante el día de ayer el cielo permaneció despejado o poco nuboso en todo el país y no se registraron precipitaciones. La noche pasada y la mañana de hoy la nubosidad ha sido abundante en Galicia con lloviznas. El cielo ha permanecido nuboso en el Cantábrico, Duero, Centro, valle del Ebro y norte de Cataluña y despejado o poco nuboso en las demás regiones.

Vientos fuertes: No se han registrado.

Temperaturas destacables: Han sido inferiores a las normales en la mayor parte del cuadrante suroccidental y normales o con ligeras diferencias en el resto del país. Las máximas de ayer están comprendidas entre 36ª en Palma de Mallorca y Murcia y 23ª en Oviedo y San Sebastián y las mínimas de hoy entre 11ª en León y 24ª en Ibiza.

PRONOSTICO PARA MAÑANA:

Cielo parcialmente nuboso en Galicia y Cantábrico con lloviznas o chubascos dispersos. Algún intervalo de nubosidad variable en el litoral mediterráneo. Despejado o poco nuboso en las demás regiones. Temperaturas estacionarias.

TENDENCIA PARA LOS DIAS 18 Y 19....

Día 18: Aumento de la nubosidad en Galicia y Cantábrico con riesgo de chubascos. Parcialmente nuboso en la cabecera del Duero y Ebro. Poco nuboso o despejado en las demás regiones.

Día 19: Cielo nuboso en el norte de Galicia, Cantábrico, Ebro y Cataluña con riesgo de chubascos o tormentas. Poco nuboso en las demás regiones.

NIVEL TERMICO RESPECTO AL NORMAL

AREAS CON PRECIPITACION (12 h. ayer a 12 h. hoy)

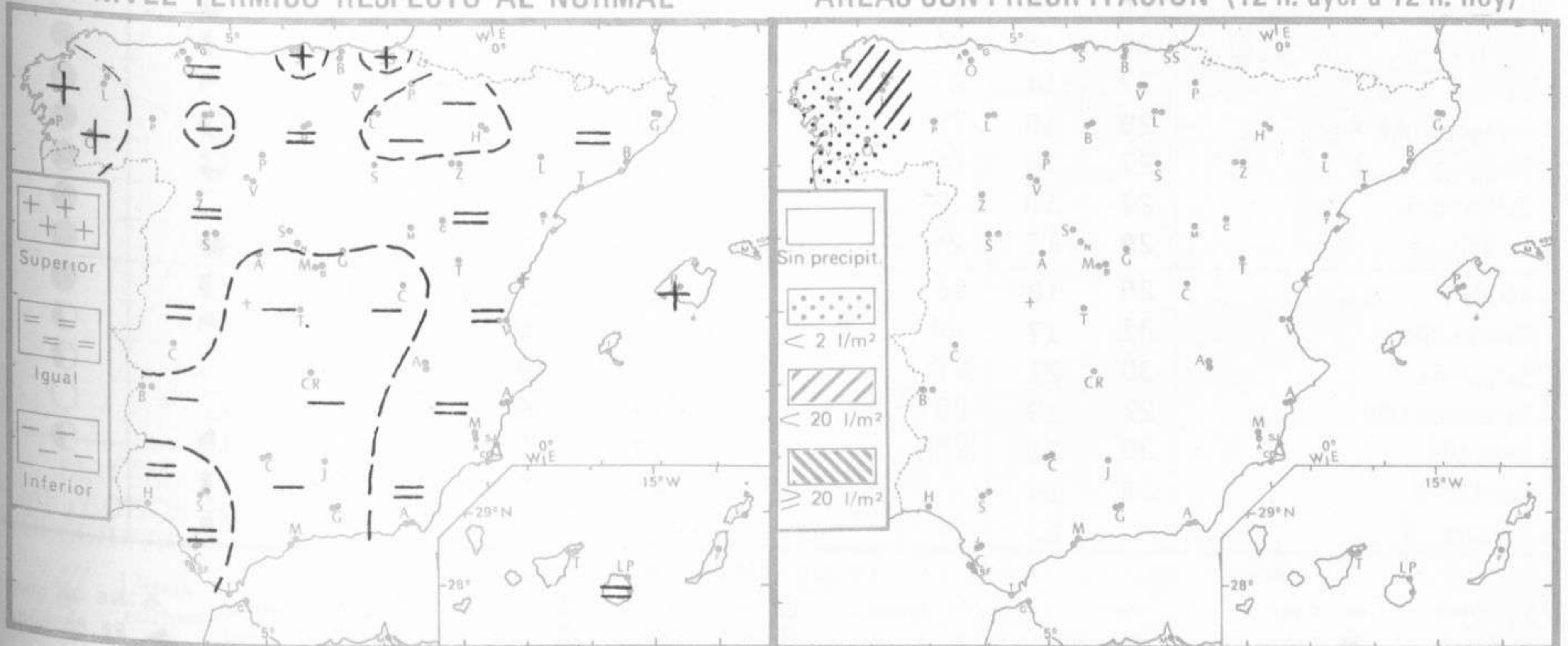

Estaciones	Temperaturas (°C)			Precipitación (l/m ²)		Horas de sol ayer	Meteoros significativos			
	Máxima de ayer	Mínima de hoy	12 horas de hoy	06 ayer a 06 hoy	Hoy 06-12		18 horas de ayer	00 horas de hoy	06 horas de hoy	12 horas de hoy
La Coruña	24	18	27		ip	10.0	☉	☉	☉	☉
Monteventoso		15								
Lugo (Punto Centro)	26	15	18		2	8.6	☉	☉	☉	☉
Santiago de Compostela (A)	25	15	20	ip	ip	10.6	☉	☉	☉	☉
Pontevedra	24		22				☉			☉
Vigo (A)	22	15	21				☉	☉		☉
Orense										
Ponferrada	28	15					☉			☉
Asturias (A)	22	15	21			5.4	☉			☉
Oviedo	23	15				3.0	☉	☉		☉
Santander (A)										
Santander	24	18	24			3.2	☉			☉
Bilbao (A)	26	16	26			8.0	☉	☉		☉
San Sebastián/Igueldo	23	18	23	1		6.4	☉	☉		☉
San Sebastián (A)	25	18	25	15		7.5	☉			☉
León (A)	26	11	23			12.7	☉	☉		☉
Zamora	28	15	24			12.6	☉			☉
Palencia	26	15	23			12.8	☉			☉
Burgos (A)	26	12	24			11.8	☉	☉		☉
Burgos	26	15	24			12.1	☉			☉
Valladolid (A)	27	14	23			12.7	☉			☉
Valladolid	29	14	26			10.4	☉	☉		☉
Soria	25	13	21			12.2	☉			☉
Salamanca (A)	27	13	24			11.2	☉	☉		☉
Avila	24	13	22			11.0	☉			☉
Segovia	25	15	23			12.8	☉			☉
Navacerrada	16	11	16			6.3	☉			☉
Madrid/Barajas	29	15	27			11.7	☉	☉		☉
Madrid (Cdad. Universitaria)	29	12	26			9.8	☉	☉		☉
Guadalajara	28	14	25				☉			☉
Toledo	30	17	29			13.3	☉			☉
Cuenca	28	13	26			12.4	☉			☉
Molina de Aragón		10	24			11.4				☉
Ciudad Real	32	13	28			11.7	☉	☉		☉
Albacete (A)	30	16					☉	☉		☉
Cáceres	31	19	31				☉	☉		☉
Badajoz (A)	32	15	29			12.0	☉			☉
Vitoria (A)	26	16	25				☉			☉
Logroño	28		26				☉			☉
Logroño (A)	29	14	25			10.6	☉	☉		☉
Pamplona	26	15	26			10.2	☉			☉
Huesca (A)	26	15	24			12.2	☉			☉
Daroca	27	14	25			11.8	☉			☉
Zaragoza (A)	28	18	25			11.9	☉	☉		☉
Zaragoza	27	18	26				☉	☉		☉
Calamocha	27	13	26			12.2	☉	☉		☉
Teruel	28	15	25				☉			☉
Lérida	28	18	26			11.2	☉			☉
Gerona (A)	31	17	28	8			☉			☉
Barcelona	30	21	27				☉	☉		☉
Barcelona (A)	29	19	28			10.9	☉	☉		☉
Reus (A)	30	21	28			11.5	☉			☉
Tarragona	29	19				11.4	☉			☉
Tortosa		21				10.4				☉

SÍMBOLOS UTILIZADOS EN LOS CUADROS DE METEOROS SIGNIFICATIVOS

- ☉ Llovizna
- ☁ Nebulina
- ⚡ Relámpagos
- ▲ Granizo
- ☉ Despejado
- ☉ Nuboso
- ↙ NW 30 nudos
- ☉ Lluvia
- ☁ Niebla
- ⚡ Tormenta
- * Nieve
- ☉ Poco nuboso
- ☉ Cubierto
- ↘ SW 50 nudos
- ↗ NE 35 nudos
- ↘ SE 65 nudos

1060
1050
1040
1030
1020
1010
1000
990
980
970
960
950
940

Estaciones	Temperaturas (°C)			Precipitación (l/m ²)		Horas de sol ayer	Meteoros significativos			
	Máxima de ayer	Mínima de hoy	12 horas de hoy	06 ayer a 06 hoy	Hoy 06-12		18 horas de ayer	00 horas de hoy	06 horas de hoy	12 horas de hoy
Castellón de la Piana ...	30	22	28			11.6	☉		☉	☉
Valencia (A) ...	31	21	29			12.2	☉	○	☉	☉
Valencia ...	30	21				11.6	☉		☉	
Alicante (A) ...	33	21	29			11.7	○	○	☉	☉
Alicante ...	31	21				11.6	☉		☉	
Murcia (A) ...	36	22	32			11.2	☉		☉	☉
Murcia ...	36		32				○			☉
Cartagena ...	30	23					○		☉	
San Javier ...	30	20	28			9.7	☉	○	○	☉
Sevilla (A) ...	34	19	29			11.3	○	○	○	☉
Córdoba (A) ...	35	17	29			12.0	○	○	○	☉
Jaén ...	34	19	29			13.1	○		○	☉
Granada (A) ...	33	13	30			12.5	○	○	○	☉
Huelva ...	32	X				13.0	○		☉	
Jerez de la Frontera (A) ...	31	18	30				○	○	☉	☉
Cádiz ...	27	21	24			12.0	○		○	☉
San Fernando ...	27	19					○		○	
Tarifa ...	23	20	22			11.1	○		☉	☉
Málaga (A) ...	30	19	31			11.5	○	○	○	☉
Almería (A) ...	30	22	28			11.5	☉	○	○	☉
Palma de Mallorca (A) ...	36	20	30			11.5	☉	○	○	☉
Mahón (A) ...	32	22	28			9.7	☉	☉	○	○
Ibiza (A) ...	33	24	30			11.7	○	○	○	☉
Santa Cruz de Tenerife (A) ...	23	15	21			9.0	☉		☉	○
Santa Cruz de Tenerife ...	27		25				☉	☉	○	○
Las Palmas (A) ...	26	20	24			10.1	☉	○	☉	☉
Fuerteventura (A) ...	25	18	24			11.0	☉		○	○
Lanzarote (A) ...	27	18	26				☉		☉	☉
Ceuta ...	26		21				○			☉
Melilla ...	30	22	29			5.6	○	☉		☉

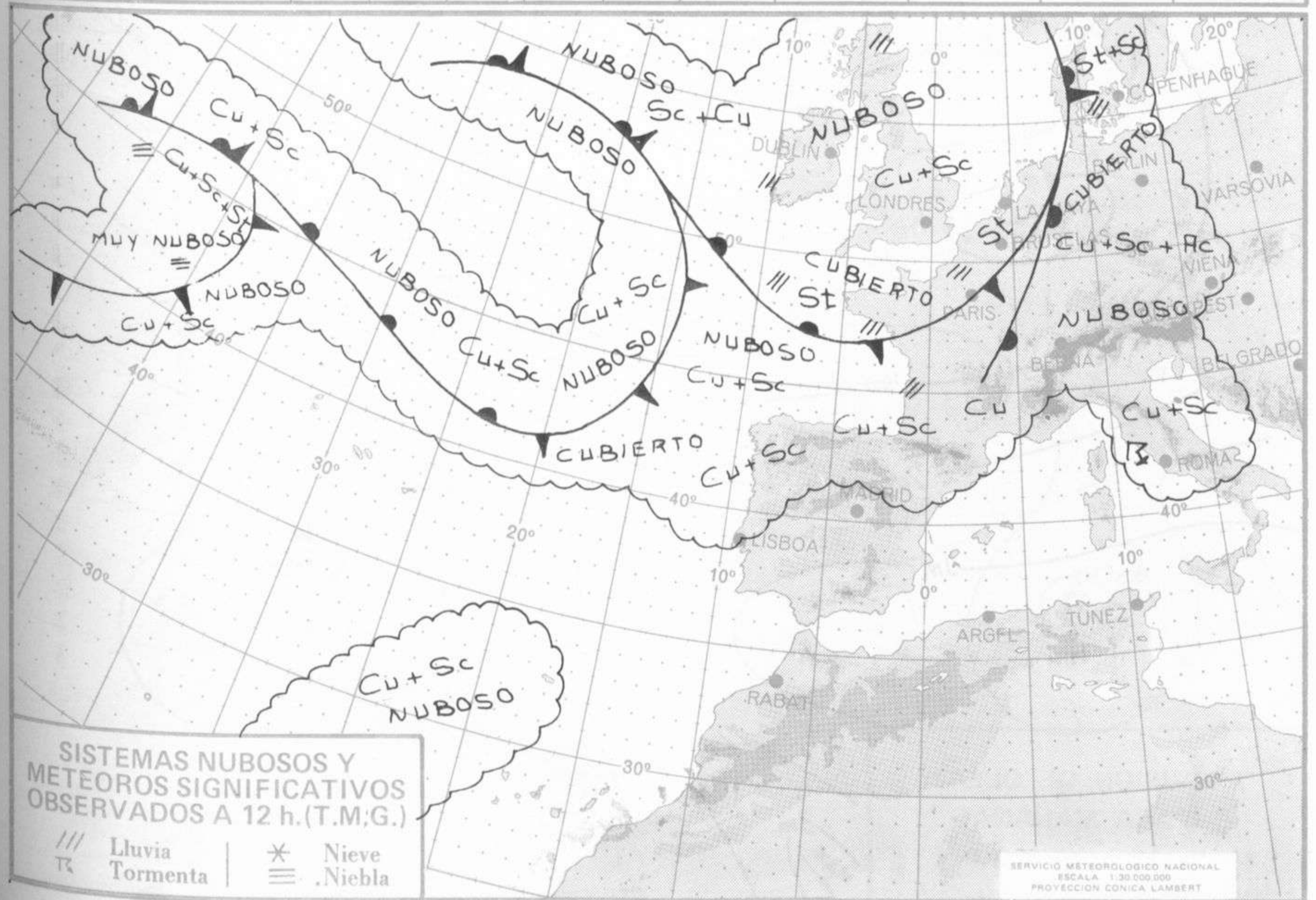

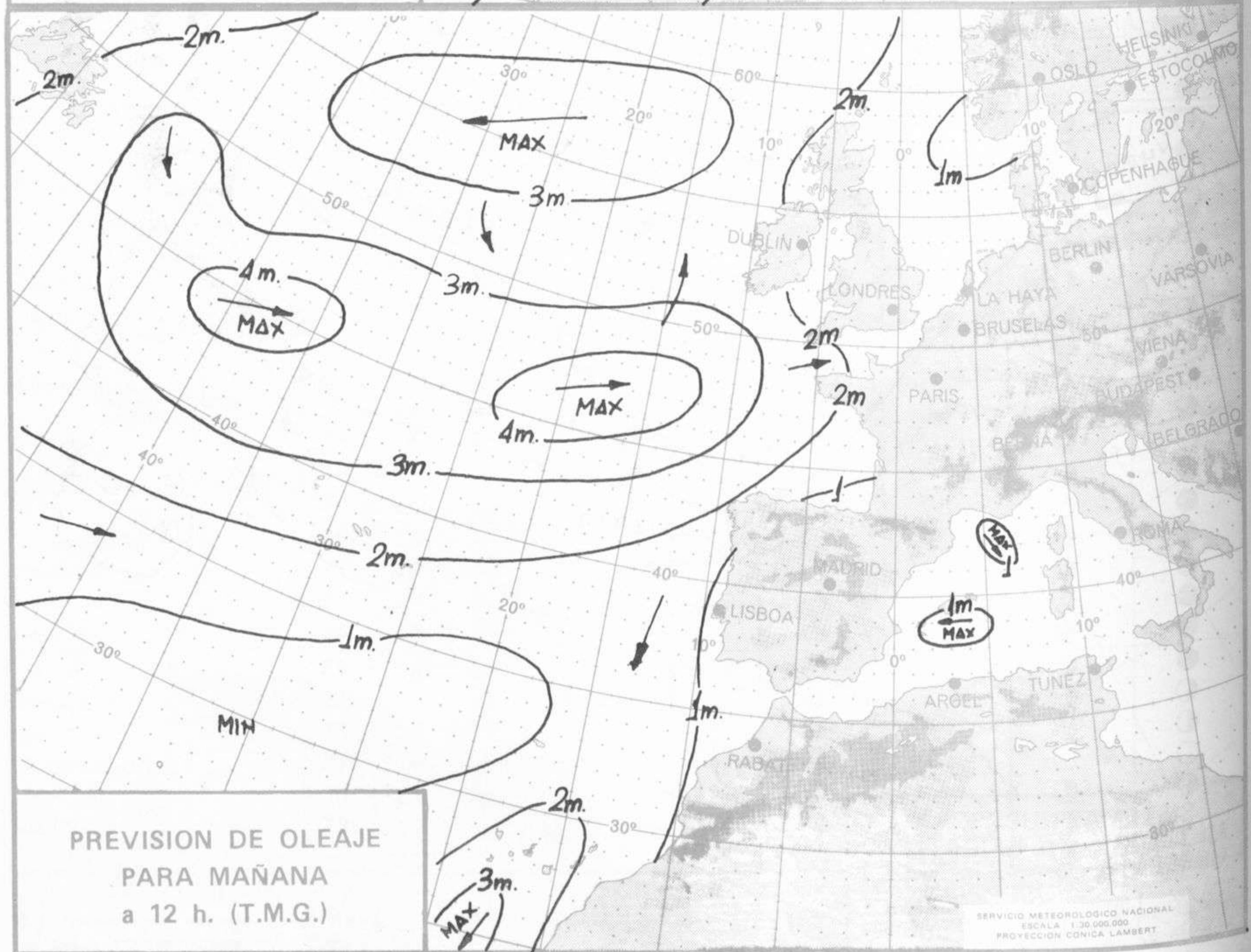
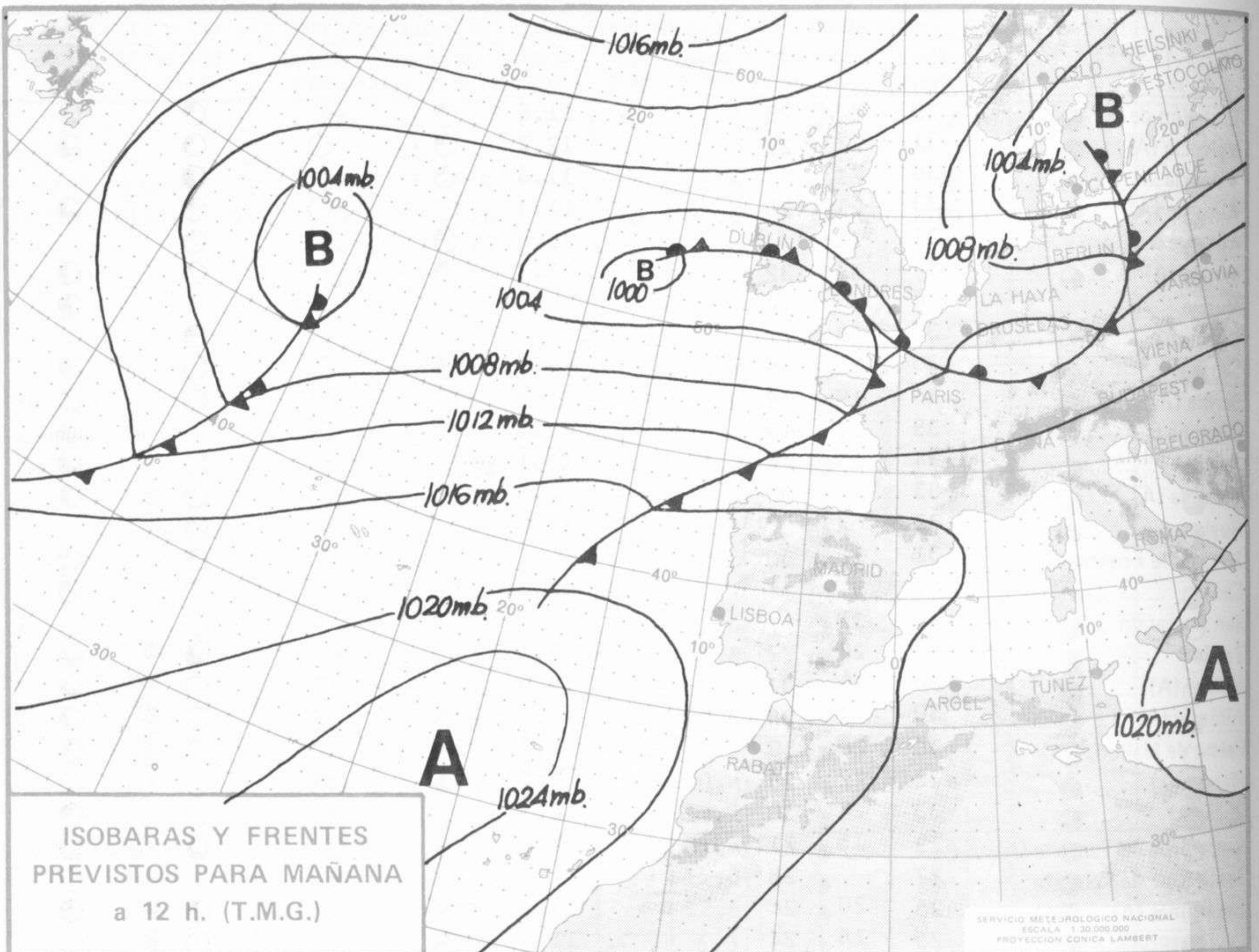

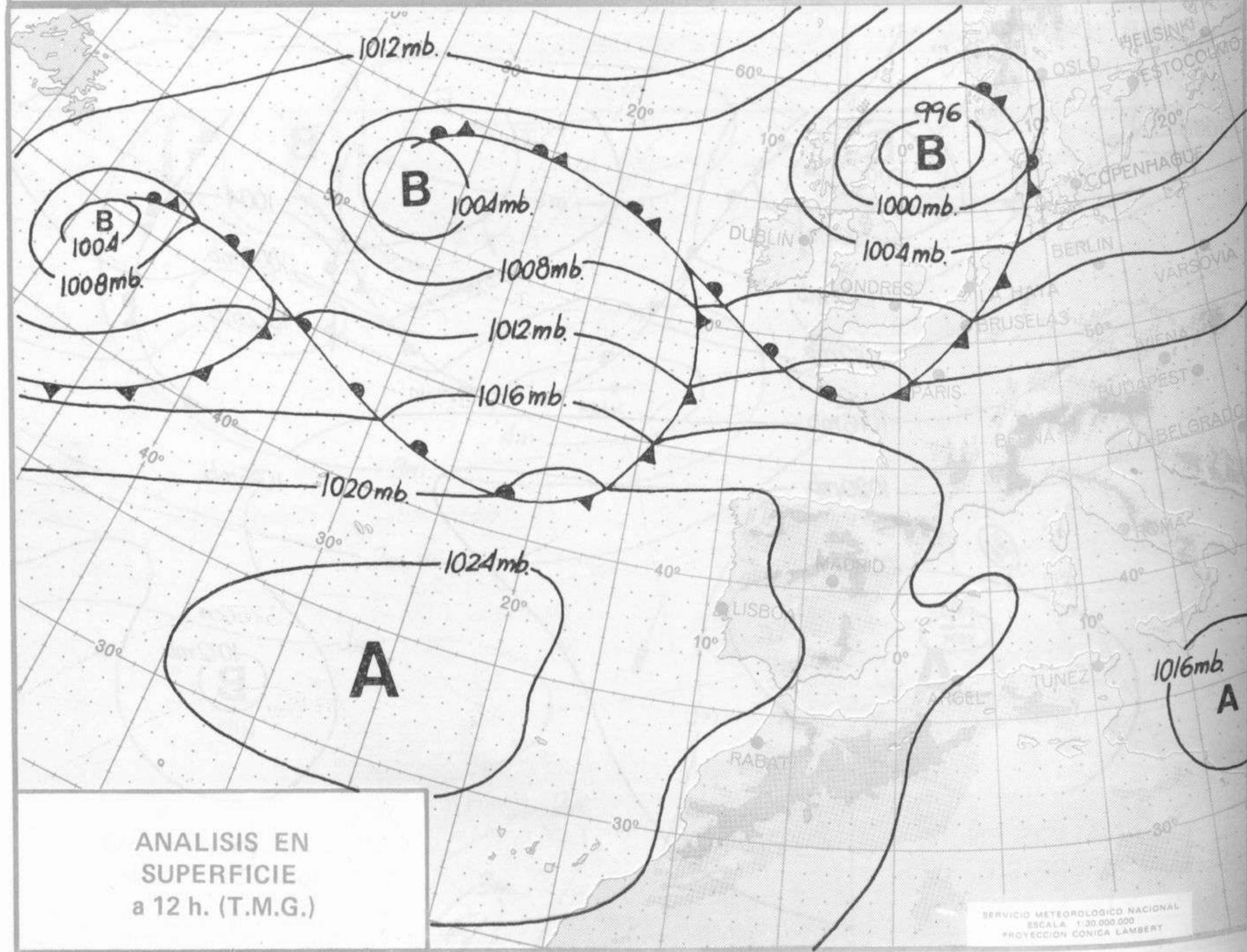
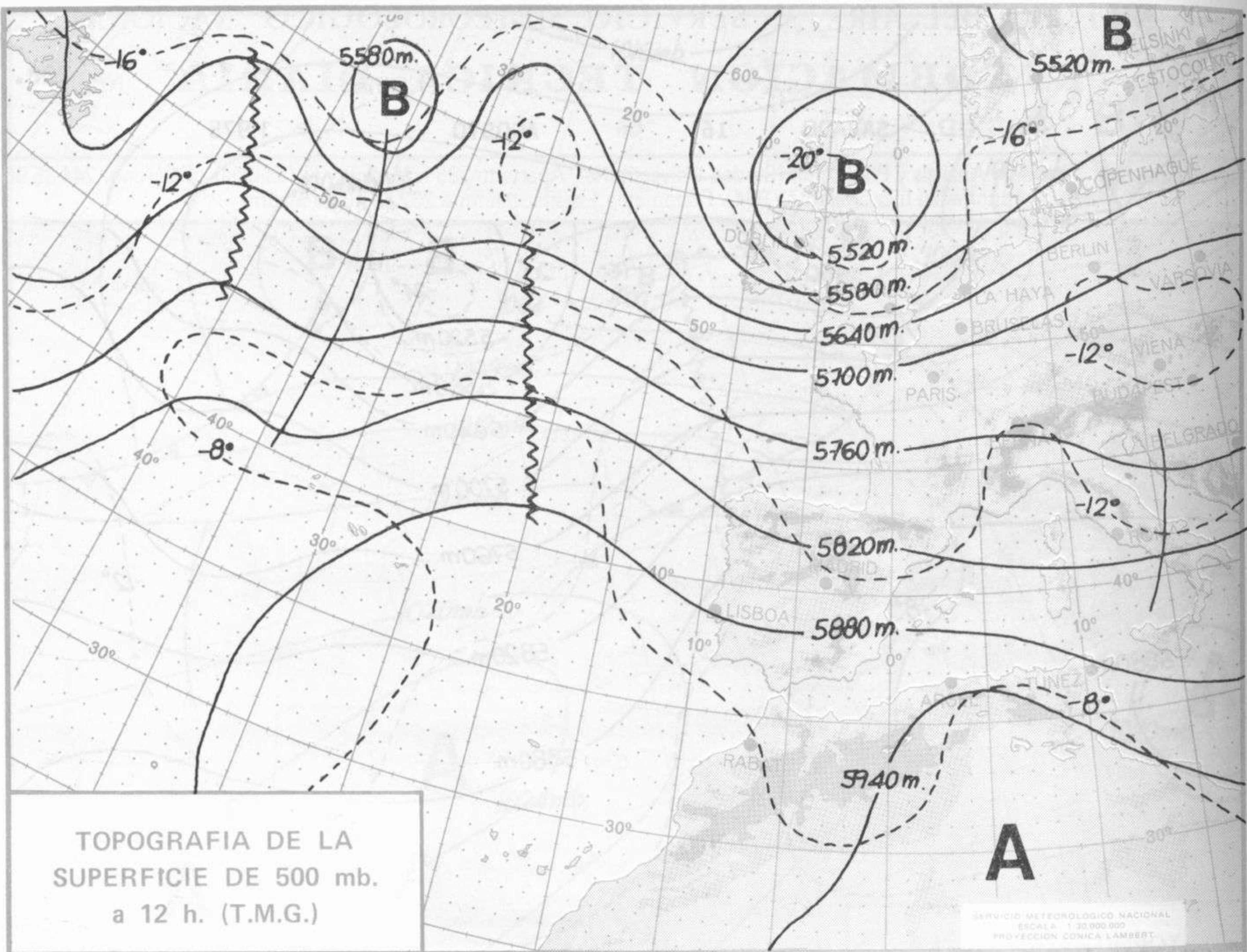

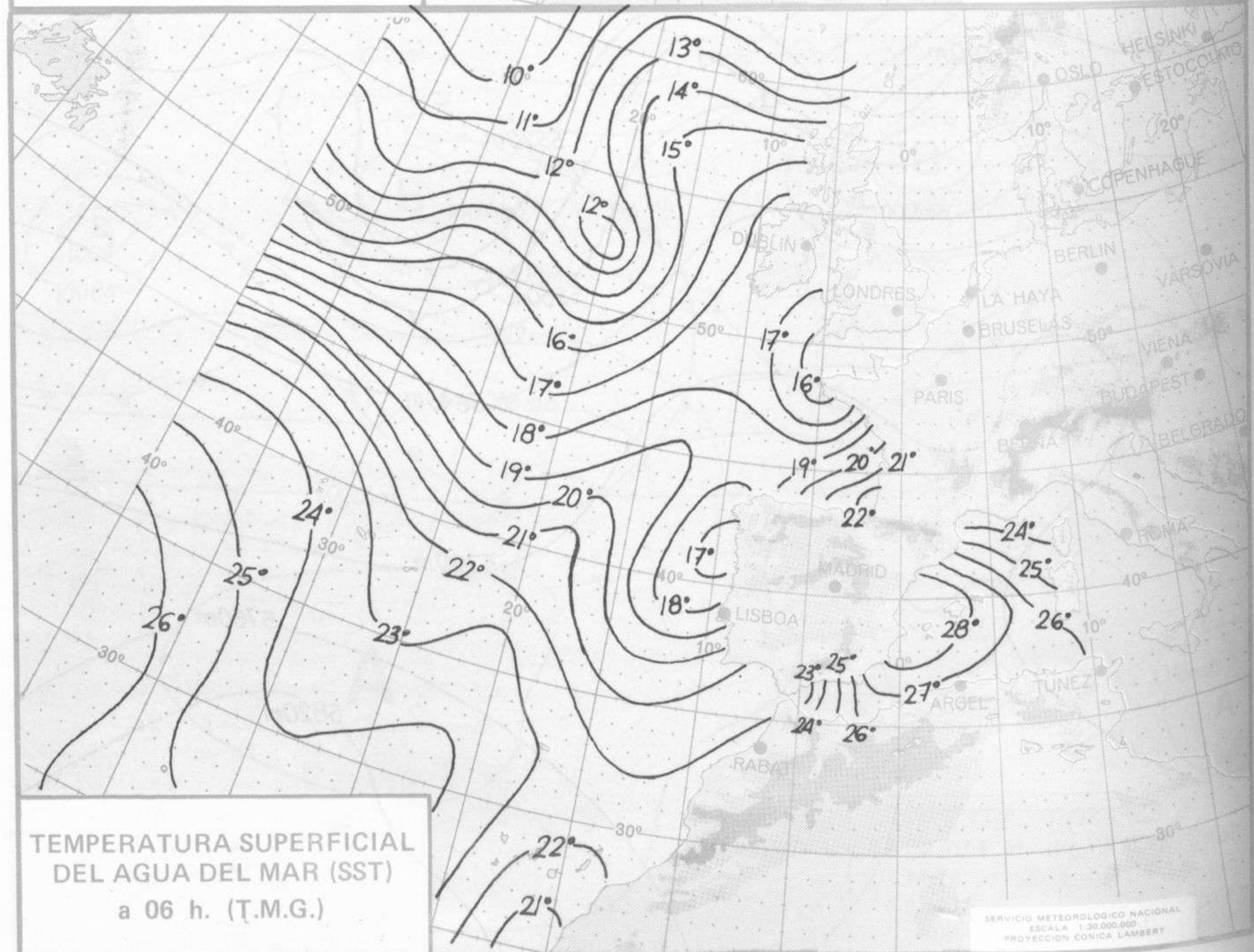
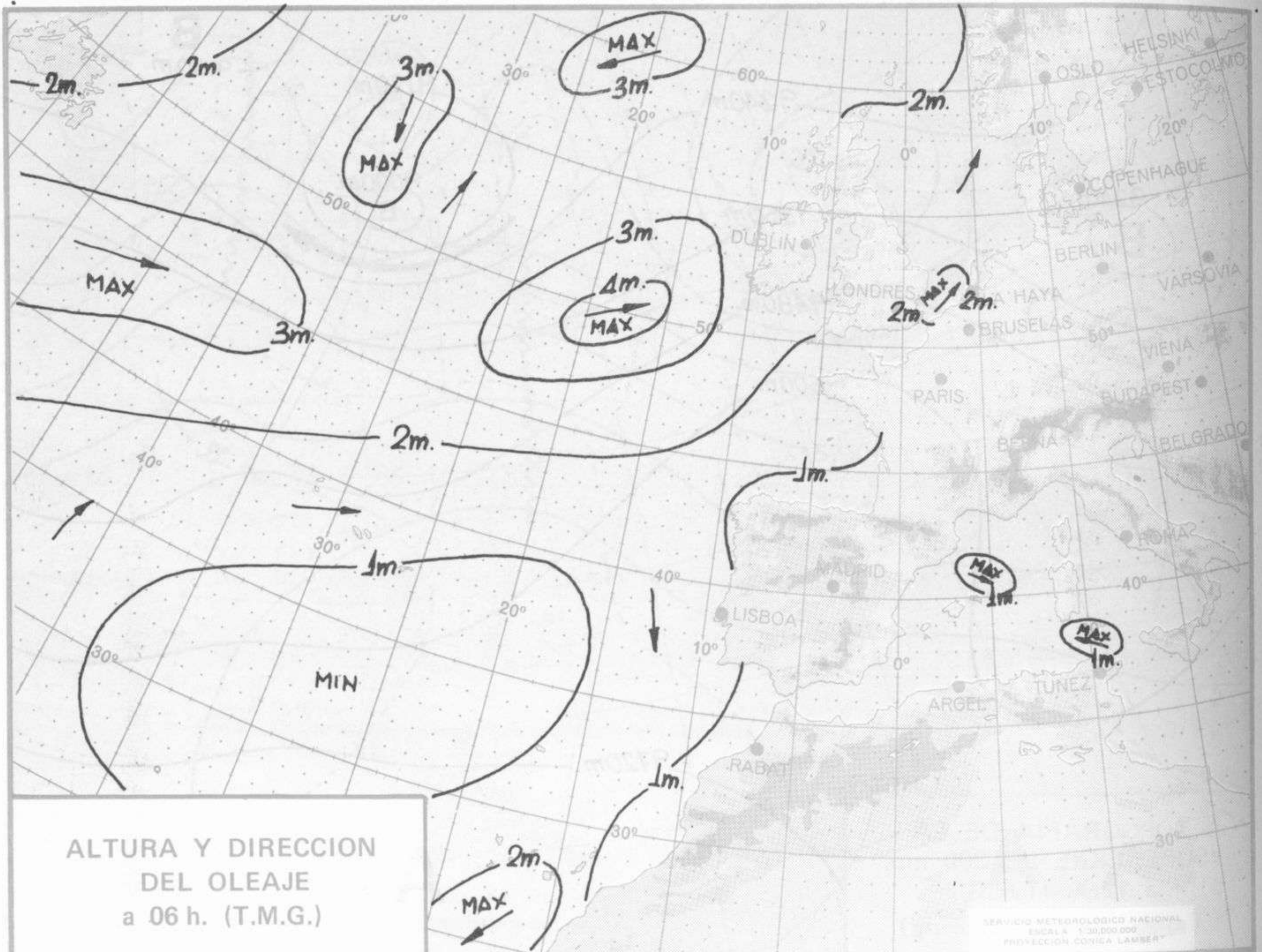



COMPLEMENTO A LA INFORMACION TECNICA DIARIA



Dirección postal: Centro de Análisis y Predicción (Ciudad Universitaria), Apartado 285 - Madrid - 3 - (España) - Teléfono: 244 35 00
 Fonometeo local: teléfono 094 - Fonometeo España: teléfono 232 69 40 de Madrid

MADRID, Sábado 16 de AGOSTO de 1.975

		R A D I O S O N D E O S																	
		Sondeos a 00 horas (T M G)						Sondeos a 12 horas (T M G)											
		Presiones tipo			Puntos notables			Presiones tipo			Puntos notables								
		PPP	hhh	TT	DD	dd	ff	PPP	TT	DD	PPP	TT	DD	PPP	TT	DD			
La Coruña	08.00 I	1000	170	18	32	25	08	1013	19	20	1000	175	20	19	26	10	1014	22	28
		850	1546	10	42	25	13	927	14	06	850	1550	9	15	30	18	985	18	16
		700	3144	4	68	26	17	861	11	02	700	3149	3	59	32	18	916	14	21
		500	5780	-14	45	27	19	848	10	56	500	5800	-12	66	30	19	850	9	15
		400	7440	-26	63	27	25	805	7	15	400	7380	-22	73	29	16	807	10	56
		300	9460	-40	59	28	36	783	9	58	300	9520	-40	68	29	18	668	1	60
		250	10680	-49	61	29	38	726	5	71	250	10740	-49		30	28	600	-5	56
		200	12130	-52		29	36	517	-13	31	200	12170	-59		32	38	584	-4	61
		150	13970	-57		28	20	387	-26	77	150	1400	-56		31	30	469	-16	60
		100	16520	-57		28	51	281	-44	61	100	16580	-55		29	17	445	-15	75
		70						213	-55		70	18840	-54		29	11	310	-40	68
50						130	-59		50						203	-59			
30									30						126	-57			
20									20										
Madrid / Barajas	08.22 I	1000	137					945	21	61	1000	139					946	23	60
		850	1551	18	60	00	00	905	26	61	850	1548	18	59	23	07	905	18	56
		700	3172	5	57	27	20	848	18	60	700	3167	4	50	26	10	855	18	59
		500	5860	-10	61	26	22	702	6	57	500	5830	-12	29	27	29	723	5	39
		400	7530	-23		26	25	645	5	65	400	7510	-24	22	27	32	642	1	60
		300	9570	-39		20	20	530	-6	62	300	9540	-40		28	38	428	-19	04
		250	10800	-49		20	15	231	-52		250	10760	-50		25	31	318	-37	59
		200	12230	-57		21	20	200	-57		200	12200	-54		25	31	218	-57	
		150									150	14030	-58		29	37	207	-54	
		100									100	16570	-59		27	29	116	-60	
		70									70								
50									50										
30									30										
20									20										
Palma de Mallorca / Bon Bonet	08.30 Z	1000									1000	147	30	63	00	00	1011	31	65
		850									850	1566	18	58	28	04	855	17	40
		700									700	3193	6	57	28	27	845	18	62
		500									500	5870	-11		26	29	683	4	56
		400									400	7540	-23		26	21	648	6	73
		300									300	9590	-38		24	43	494	-12	
		250									250	10820	-47		24	52	247	-48	
		200									200	12280	-51		25	54	109	-69	
		150									150	14130	-55		25	49			
		100									100	16690	-59		26	06			
		70									70								
50									50										
30									30										
20									20										
Santa Cruz de Tenerife	60.020	1000	173	21	57	03	10	1016	22	58	1000	174	24	63	02	10	1016	25	64
		850	1558	16		03	10	911	15	31	850	1571	23		27	10	900	16	64
		700	3203	13		25	10	868	14	59	700	3219	11		26	30	857	24	
		500	5930	-5		17	10	837	18		500						634	5	
		400	7640	-18		17	10	767	17		400						617	5	
		300	9730	-34		23	10	539	-1		300						380	-19	
		250	10980	-43		23	10	380	-20		250						203	-53	
		200	12450	-62		23	30	318	-31		200								
		150	14260	-64		24	40	254	-45		150								
		100	16690	-70		24	20	175	-58		100								
		70						127	-71		70								
50						117	-68		50										
30									30										
20									20										

V I E N T O E N A L T I T U D																
Estación	Tipo de Sonda	Indicativo	dia/hora	Tierra dd ff	1.000m. dd ff	1.500m. dd ff	2.000m. dd ff	3.000m. dd ff	4.000m. dd ff	5.500m. dd ff	7.000m. dd ff	9.000m. dd ff	10.500m. dd ff	12.000m. dd ff	13.500m. dd ff	16.000m. dd ff

INFORMACION SINOPTICA DE ESPAÑA - Dia 15 de AGOSTO de 1975

Estaciones	SYNOPSIS de 00 horas (T.M.G.)										SYNOPSIS de 06 horas (T.M.G.)										
LA CORUÑA	08001	62906	60022	21018	49540	16107	70033	91896			08001	62206	60022	15315	43568	17671	70018	91817	54100		
LUGO P. CENTRO	08008	62906	62033	15316	37458	16108	70033				08008	72014	60022	15316	47470	15613	70018	94086			
SANTIAGO DE C. (A)	08042	62900	60021	21215	55470	15408	70033				08042	63000	60022	21616	46358	16875	70018	94106			
VIGO (A)	08045	07000	75000	16016	06500	14105	70033				08045	60000	60022	15717	45500	14400	70018	84440			
PONFERRADA											08053	21303	56051	20815	14640	13307	69575	70018			
GIJON																					
SANTANDER	08023	72704	60031	20624	58511	15400	70033				08023	82706	60031	21422	88588	18308	70025				
BILBAO (A)	08025	63408	70022	19026	31631	15101	70033				08025	73412	70031	19423	08530	17305	70027				
S. SEBASTIAN (IGDO.)	08027	43476	70012	19423	35578	19803	70033				08027	13401	70010	15923	15400	16400	70023				
S. SEBASTIAN (A)	08029	43010	60021	17525	21560	19303	70033				08029	13206	80010	17524	12500	16400	70026				
LEON (A)	08055	52502	82030	55423	52600	10703	69155	70033	95040		08055	32714	82011	55124	23641	11201	69155	70011	64127		
ZAMORA	08130	12705	62020	16724	09901	03400	69427	70033			08130	53105	66031	16328	52601	12703	69422	70018	64126		
BURGOS (A)	08075	32734	91031	56624	21505	09400	69192	70033			08075	40514	75031	56424	32500	11701	69185	70018	64118		
VALLADOLID	08141	10000	60011	16126	11500	12805	69319	70033			08141	20000	70000	15028	21600	10601	69300	70018	64104		
SORIA	08148	70000	60022	56621	73400	12000	68916	70033			08148	52702	60012	54923	55400	13805	68913	70018	64125		
SALAMANCA (A)	08202	12472	62011	52510	10930	13212	69293	70033	95490		08202	12472	62011	52510	10930	13212	69293	70018	64119		
AVILA	08210	27000	70011	55322	22510	09803	65516	70033			08210	13611	84011	55125	14600	05400	65511	70018	64110		
SEGOVIA	08213	13603	70021	55323	12400	14400	69058	70033	95400		08213	12302	70011	55025	11500	10400	69051	70018	64110		
NAVACERRADA																					
MADRID (A)	08221	20000	70012	56216	68405	09104	69180	70033	95000		08221	23604	70011	56216	22400	06101	68180	70018	64110		
TOLEDO	08272	30000	65021	15927	12601	14803	69513	70033			08272	30000	65021	15927	12601	14803	69513	70018	64110		
CUENCA	08231	82702	70031	56926	42510	13806	69122	70033	84095		08231	13304	80011	56127	12500	11600	69112	70029	81895		
MOLINA DE ARAGON	08232	82702	75032	54924	31507	11703	68995	70033	83095		08232	43204	94021	16021	24702	12705	65463	70032	82457		
CIUDAD REAL	08348	42703	79031	19028	34708	15911	69478	70033			08348	42808	65012	12300	38500	14807	65252	70032			
ALBACETE (A)											08261	12902	70020	16631	00901	08803	70033				
CACERES	08261	12902	70020	16631	00901	08803	70033														
HADAJOZ (A)																					
VITORIA (A)	08010	33606	70011	17325	39500	13400	69527	70033			08010	20208	70020	17922	22500	14304	69527	70025			
LOGROÑO (A)	08034	57000	60024	17425	54400	11705	70033				08034	53610	60031	16226	57400	12205	69527	70028			
PAMPLONA	08096	20000	62012	17526	12601	11803	70033				08096	23612	65011	18222	22600	14211	70027				
HUESCA (A)	08094	72702	70021	15324	39519	16803	69540	70033			08094	63602	70021	13920	59532	13502	69526	70028			
ZARAGOZA (A)	08160	63402	65051	16925	28636	18400	70033				08160	62504	60031	15126	38600	16401	70029				
CALAMONCHA	08233	70000	60031	55426	22566	13007	69129	70033			08233	60310	60012	94325	32500	14600	69124	70028			
LERIDA	08171	70000	80031	15826	12509	17811	70033				08171	72202	80022	12628	30932	19506	70030				
GERONA	08133	31301	65031	16328	10941	23213															
BARCELONA	08170	32112	62031	15527	18501	19804	70033				08170	72112	60022	15025	55541	20301	70028	94000			
BARCELONA (A)	08191	02412	60010	15928	18501	20704	70033				08191	62312	65032	15226	42526	21304	70029				
REUS (A)	08175	41910	70031	15928	12663	20907	70033				08175	68110	68012	14926	19563	20703	70029				
TORTOSA																					
CASTELLON																					
VALENCIA																					
ALICANTE (A)	08360	61212	70031	17129	38502	22805	70033				08360	70504	75022	16227	45568	21204	70030	82555	82655		
MURCIA (A)	08429	41000	65034	15932	48600	19811	70033				08429	30504	60031	15327	28530	22607	70030	91819			
SAN JAVIER (A)	08433	41310	62031	17028	48500	23400	70033	84825			08433	51806	70012	15928	18549	22803	70030				
SEVILLA (A)	08391	30000	62021	13329	00904	21401	70033	93070			08391	12115	70021	16031	00902	18707	70034	81270			
CORDOBA	08410	53104	70022	17829	20932	16709	70033				08410	22712	70011	15033	11530	13807	70033				
GRANADA (A)	08419	42708	70021	15630	20932	08011	65532	70033			08419	42612	70011	14400	00900	05500	65532	70033			
HUELVA											08393	02200	62000	16227	00900	16807	70033				
JEREZ DE LA F. (A)	08451	22712	70021	19830	00901	17403	70033	81070			08451	02618	70000	17728	00900	16804	70033				
CADIZ	08452	13304	70021	17524	00902	15203	70033	91817			08452	03304	70000	17425	00900	18703	70027	91817			
TARIFA	08455	32710	58050	21423	35400	21204	70033	91827			08455	12710	64018	18325	10604	20703	70033	91827			
MALAGA (A)	08422	51806	75021	16631	00901	19808	70033				08422	40902	75031	16227	00900	21308	70033				
ALMERIA (A)	08447	32210	59050	17128	22502	22004	70033				08447	72005	60032	15526	12592	21703	70030				
PALMA DE M. (A)	08306	12212	75021	17030	15500	19602	70033				08306	62107	70031	16827	28577	15603	70033				
MAHON (A)	08314	07514	80020	17128	00900	17201	70033				08314	72004	60031	17028	18806	20301	70029				
IBIZA (A)	08373	21207	65021	17230	28400	22000	70033	82614			08373	70000	65022	16128	28475	22807	70031	82615			
IZARA	60010	02914	89020	23020	00900	51309	67752	70033	MCNT 4		60010	02919	86020	21619	00900	01607	67740	70021	MCNT		
S. C. DE TENERIFE (A)	60015	02710	30031	23121	00900	13103	69518	70033			60015	13010	80030	19119	18300	13400	69504	70033			
S. C. DE TENERIFE	60020	07719	80020	23121	00900	13103	69518	70033			60020	07719	80020	19119	18300	13400	69504	70033			
LAS PALMAS (A)	60030	24220	80020	23121	00900	13103	69518	70033			60030	07719	80020	19119	18300	13400	69504	70033			
FUERTEVENTURA (A)	60035	30614	70000	23121	00900	13103	69518	70033			60035	07719	80020	19119	18300	13400	69504	70033			
LANZAROTE (A)	60040	20314	65010	23121	00900	13103	69518	70033			60040	20218	65020	15121	22500	17401	70028				
CEUTA																					
MELILLA	60338	10508	70021	17529	11500	21805	70033				60338	52908	80031	15928	00904	11804	70031				
VILLA CISNEROS (A)	60096	00410	60000	16325	00900	18106					60096	00220	58060	15825	00900	18600	70028				