



BOLETIN DIARIO

AÑO XXIII
2ª Epoca
Núm. 98

MADRID, LUNES 8 de ABRIL de 1.974

Dirección postal: Centro de Análisis y Predicción (Ciudad Universitaria), Apartado 285 - Madrid - 3 - (España) - Teléfono: 244 35 00
Fonometeo local: teléfono 094 - Fonometeo España: teléfono 232 69 40 de Madrid

TIEMPO PASADO (de 12 horas de ayer a 12 horas, T.M.G., de hoy):

Nubosidad y precipitaciones: En las últimas 24 horas el cielo estuvo muy nublado o cubierto y se registraron precipitaciones en el Cantábrico oriental, en las cabeceras del Duero y Ebro y en Canarias. Han destacado 28 litros por metro cuadrado en Las Palmas. También se han registrado nieblas en el área mediterránea y en puntos del Cantábrico y La Mancha. En el transcurso de la mañana ha aumentado notablemente la nubosidad constituida principalmente por nubes medias en Andalucía.

Vientos fuertes: Hoy ha soplado Levante en el Estrecho con velocidad que se aproxima a los 100 Km/h.

Temperaturas destacables: Salvo en La Mancha, han sido iguales o superiores a las normales en esta época del año en toda España. Ayer la máxima fue de 26^º y la registró Sevilla y hoy la mínima se ha dado en Teruel con 2^º. A las doce del día de hoy, la temperatura más elevada correspondía con 20^º a Córdoba y Sevilla y la más baja Avila con 11 grados.

PRONOSTICO PARA MAÑANA:

Nubosidad abundante con riesgo de alguna precipitación en Andalucía, Extremadura, puntos de Castilla la Nueva y Canarias. En el resto nubosidad variable.

TENDENCIA PARA LOS DIAS ...10.Y.11...:

Día 10: Las precipitaciones se extenderán a la cuenca del Duero, Levante, Ibérica y puntos del Ebro.

Día 11: Riesgo de precipitaciones en todo el área Peninsular.

NIVEL TERMICO RESPECTO AL NORMAL

AREAS CON PRECIPITACION (12 h. ayer a 12 h. hoy)

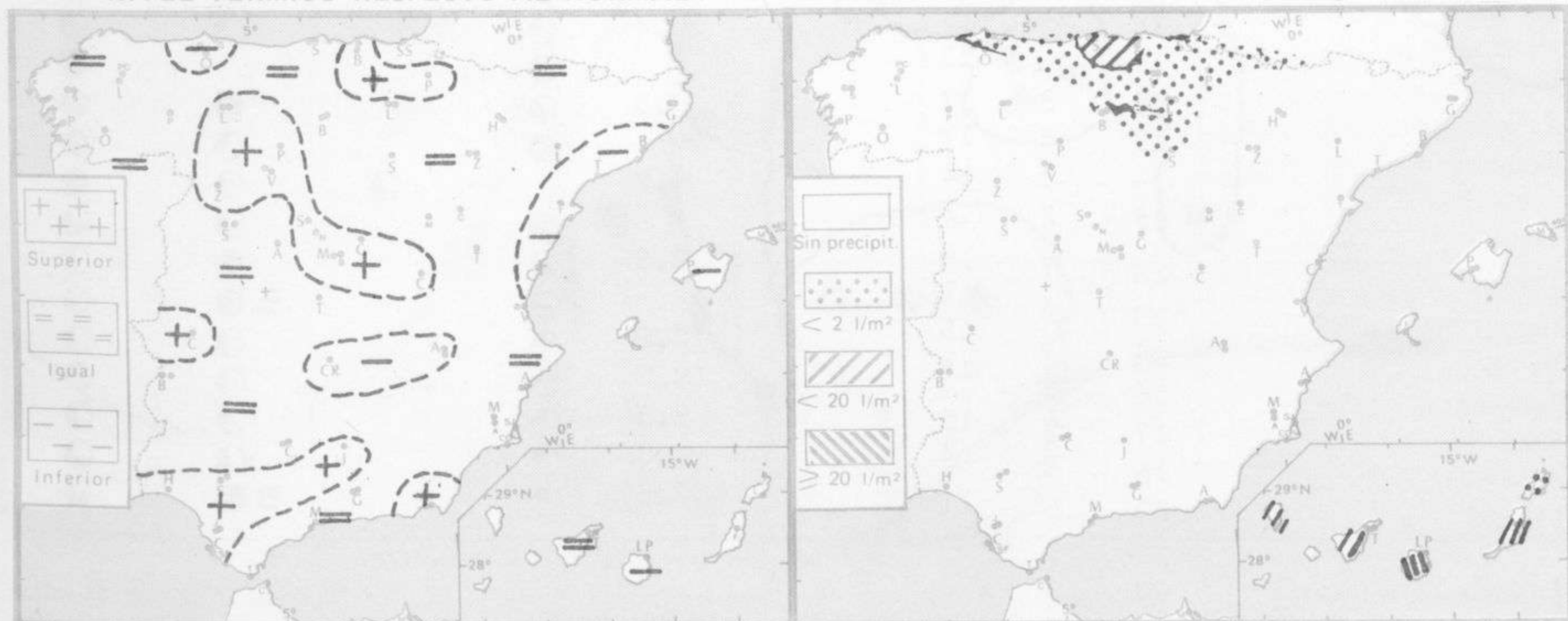

Estaciones	Temperaturas (°C)			Precipitación (l/m ²)		Horas de sol ayer	Meteoros significativos			
	Máxima de ayer	Mínima de hoy	12 horas de hoy	06 ayer a 06 hoy	Hoy 06-12		18 horas de ayer	00 horas de hoy	06 horas de hoy	12 horas de hoy
La Coruña	15	8	14				☉	☾	☉	☉
Monteventoso	16	7					☉		☉	
Lugo (Punto Centro)	15	6	13			9.4	☉	☉	☉	☉
Santiago de Compostela (A)	19	6	16			10.3	☉	☉	☉	☉
Pontevedra	22	9				11.5	☉		☉	
Vigo (A)	20	9	16				☉	☾		☉
Orense	24	4	15				☉		☉	☉
Ponferrada									☉	☉
Asturias (A)	14	8	12			3.2	☉		☉	☉
Oviedo	13	9	12			0.0	☉	●	☉	☉
Gijón	15		15				☉		☉	☉
Santander (A)	14	10	15	10	1	5.4	☉	☉	☉	☉
Santander	19	8	17	2		4.7	☉	☉	☉	☉
Bilbao (A)	14	9	19			6.4	☉	☉	☉	☉
San Sebastian/Igueldo	17	12	21			8.5	☉		☉	☉
San Sebastian (A)	17	6	13			10.1	☉	☉	☉	☉
León (A)	19	6	17			17.4	☉		☉	☉
Zamora	19	5	16				☉		☉	☉
Palencia	15	6	15			7.6	☉	●	☉	☉
Burgos (A)	16	5				7.7	☉		☉	☉
Burgos	17	3	15			9.5	☉	☾	☉	☉
Valladolid (A)	19	3	18			10.0	☉	☾	☉	☉
Valladolid	15	4	13	ip		6.4	☉	☉	☉	☉
Soria		4	19			9.6	☉	☉	☉	☉
Salamanca (A)	14	6	11			10.7	☉		☉	☉
Avila	17		18				☉		☉	☉
Segovia	6	2	6			11.1	☉		☉	☉
Navacerrada	19	6	16			9.9	☉	☉	☉	☉
Madrid/Barajas	20	7	15			9.6	☉	☉	☉	☉
Madrid (Cdad. Universitaria)	20	4					☉		☉	☉
Guadalajara	20	8	16			11.0	☉		☉	☉
Toledo	17	7	14			7.9	☉		☉	☉
Cuenca		1	16			5.3	☉		☉	☉
Molina de Aragón	21	4	14			11.3	☉	☉	☉	☉
Ciudad Real	18	3	12			10.5	☉	☉	☉	☉
Albacete (A)	22	12	16				☉	☉	☉	☉
Cáceres	25	8	17			11.4	☉		☉	☉
Badajoz (A)	17	9	17	ip		5.0	☉		☉	☉
Vitoria (A)	16	3	15	ip		3.4	☉	☉	☉	☉
Logroño	18	10	17	1		9.5	☉	☉	☉	☉
Logroño (A)	16	9	15	6		10.4	☉		☉	☉
Pamplona	18		15				☉		☉	☉
Huesca (A)	18	8	17			8.3	☉		☉	☉
Daroca	19	8	17				☉		☉	☉
Zaragoza (A)	19	8	17				☉		☉	☉
Zaragoza		3	14			8.2	☉	☉	☉	☉
Calamocha	15	2	13				☉		☉	☉
Teruel	20	7	19			10.6	☉		☉	☉
Lérida	20	3	15			10.0	☉		☉	☉
Gerona (A)	16	9	15			10.0	☉	☉	☉	☉
Barcelona	16	X	15			9.5	☉	☉	☉	☉
Barcelona (A)	17	8	14			8.0	☉		☉	☉
Reus (A)	16	9	17			6.5	☉		☉	☉
Tarragona	27								☉	☉
Tortosa									☉	☉

SÍMBOLOS UTILIZADOS EN LOS CUADROS DE METEOROS SIGNIFICATIVOS

- ☉ Llovizna
- ☉ Despejado
- ☉ Nuboso
- ☉ NW 30 nudos
- ☉ Lluvia
- ☉ Poco nuboso
- ☉ Cubierto
- ☉ SW 50 nudos
- ☉ Neblina
- ☉ Tormenta
- ☉ Nieve
- ☉ Granizo
- ☉ NE 35 nudos
- ☉ SE 65 nudos

Estaciones	Temperaturas (°C)			Precipitación (l/m ²)		Horas de sol ayer	Meteoros significativos			
	Máxima de ayer	Mínima de hoy	12 horas de hoy	06 ayer a 06 hoy	Hoy 06-12		18 horas de ayer	00 horas de hoy	06 horas de hoy	12 horas de hoy
Castellón de la Plana	18	9				9.2	☉	☉	☉	☉
Valencia (A)	19	9	17			4.8	☉	☉	☉	☉
Valencia	18	9				10.6	☉			
Alicante (A)	18	10	15			10.6	☉	☉	☉	☉
Alicante	20						☉			
Murcia (A)	19	6				9.5	☉		☉	
Murcia	20	8				9.3	☉			
Cartagena	16	9					☉			
San Javier	21	11	14			8.0	☉	☉	☉	☉
Sevilla (A)	26	12	12			11.2	☉	☉	☉	☉
Córdoba (A)	24	7	20			10.5	☉			
Jaén	24	12				11.4	☉			
Granada (A)	22	7	15			9.0	☉	☉	☉	☉
Huelva	25	13				11.3	☉			
Jerez de la Frontera (A) ...	23	12	17				☉			
Cádiz	21	15	17			11.0	☉			
San Fernando	22	14	17			11.3	☉			
Tarifa	16	14	15			6.0	☉			
Málaga (A)	19	10	17			9.3	☉	☉	☉	☉
Almería (A)	22	13	20			10.5	☉	☉	☉	☉
Palma de Mallorca (A)	X	4	13			9.3	☉	☉	☉	☉
Mahón (A)	18	9	15			10.0	☉	☉	☉	☉
Ibiza (A)	19	10	16			10.9	☉	☉	☉	☉
Santa Cruz de Tenerife (A)...	13	17	12	4	ip	1.0	☉			
Santa Cruz de Tenerife	20	16	17	3	ip	0.6	☉			
Las Palmas (A)	21	14	16	28		7.7	☉			
Fuerteventura (A)	22	15	22			10.5	☉			
Lanzarote (A)	20	14	18	ip	ip	10.3	☉			
Ceuta	17		15				☉			
Melilla	17	14	15			3.0	☉	☉	☉	☉

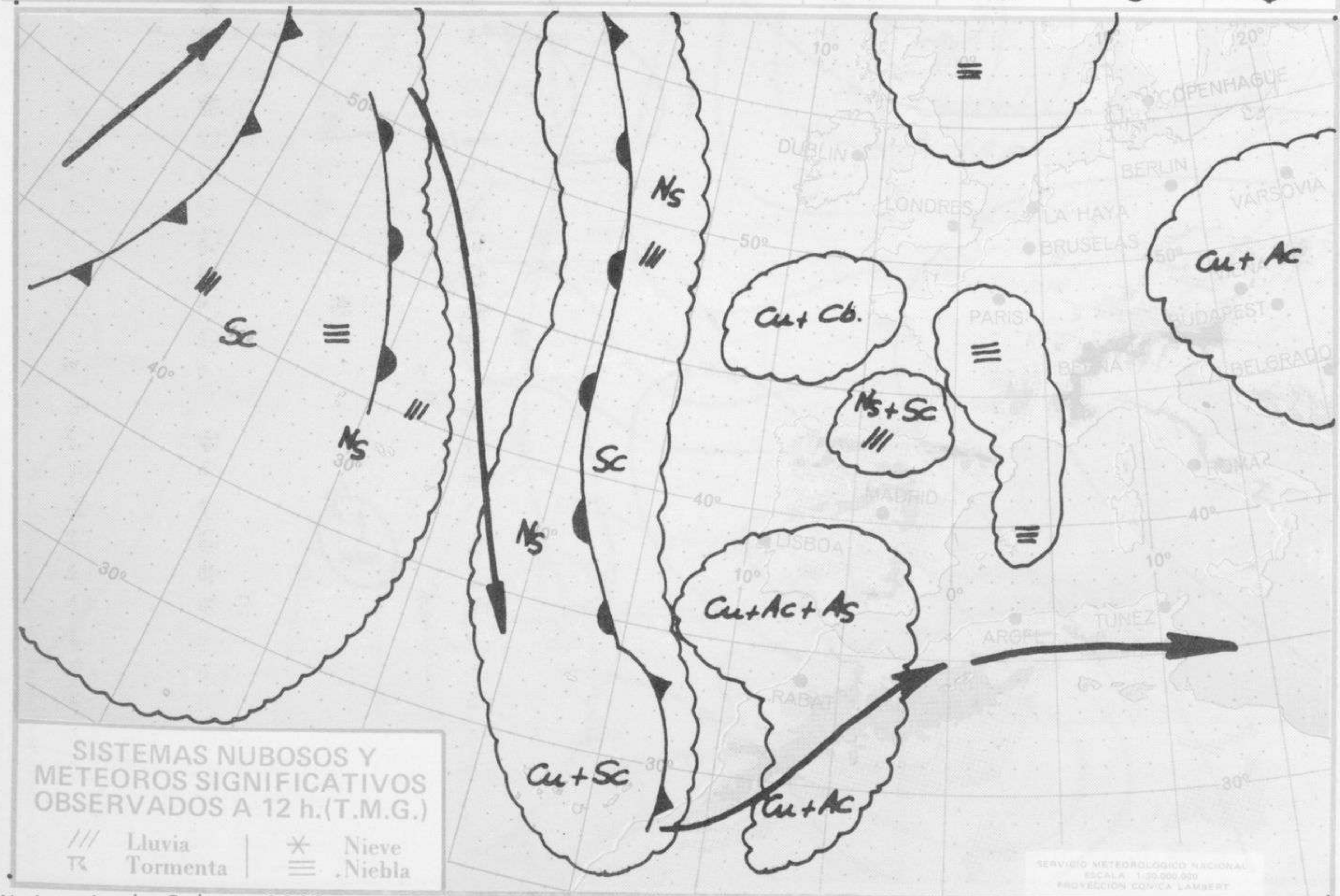

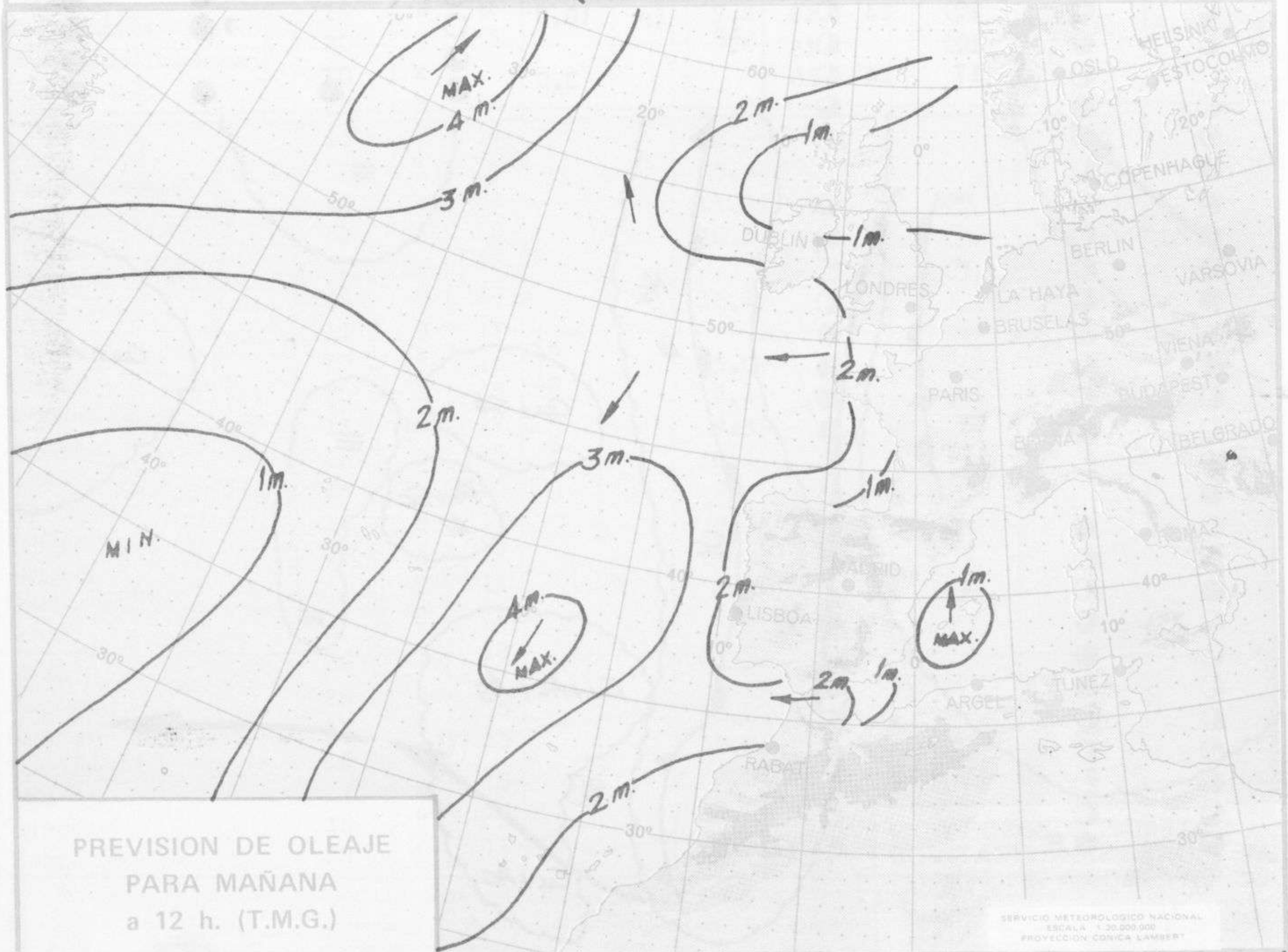
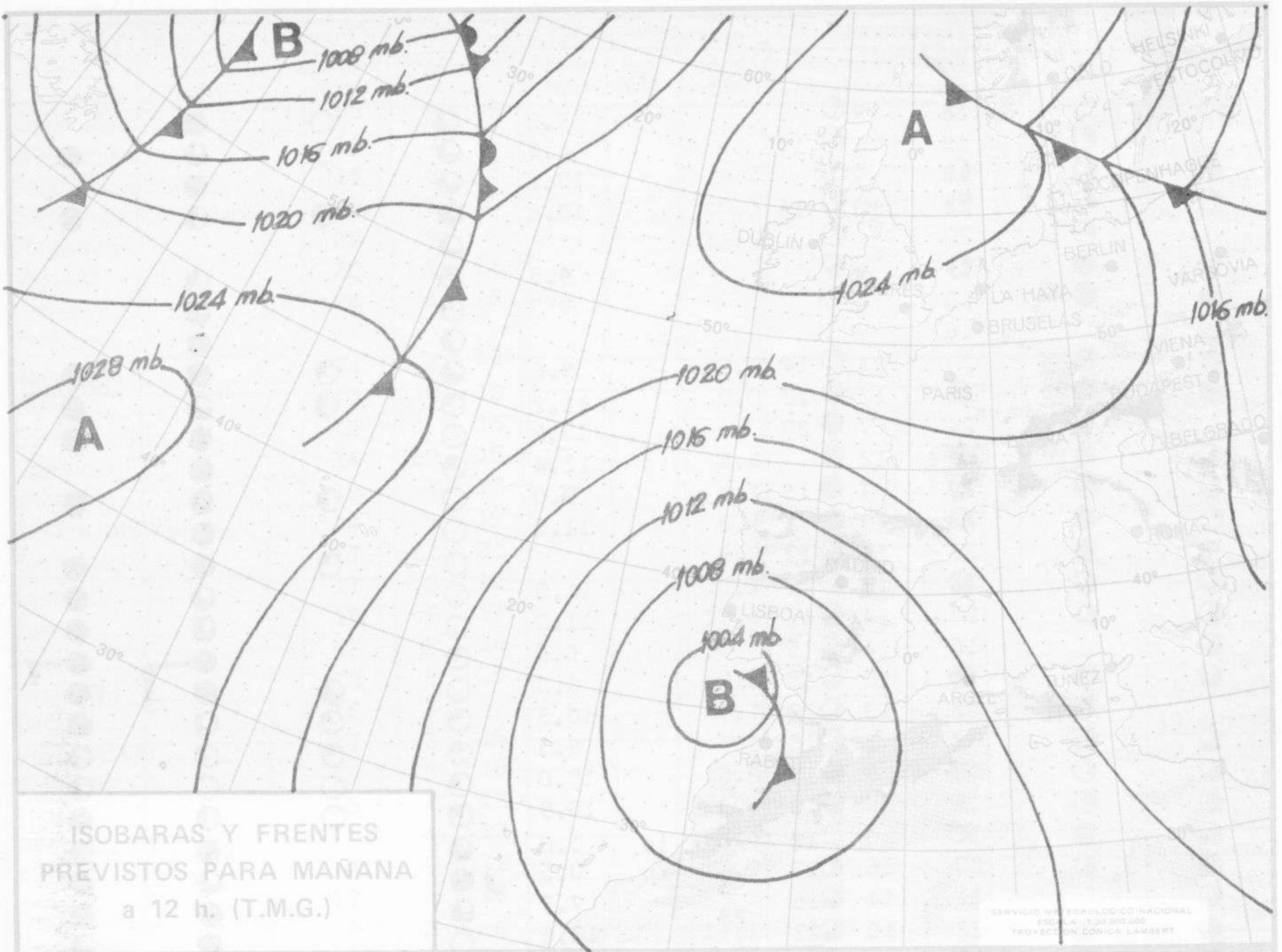



Dirección postal: Centro de Análisis y Predicción (Ciudad Universitaria), Apartado 285 - Madrid - 3 - (España) - Teléfono: 244 35 00
Fonometeo local: teléfono 094 - Fonometeo España: teléfono 232 69 40 de Madrid

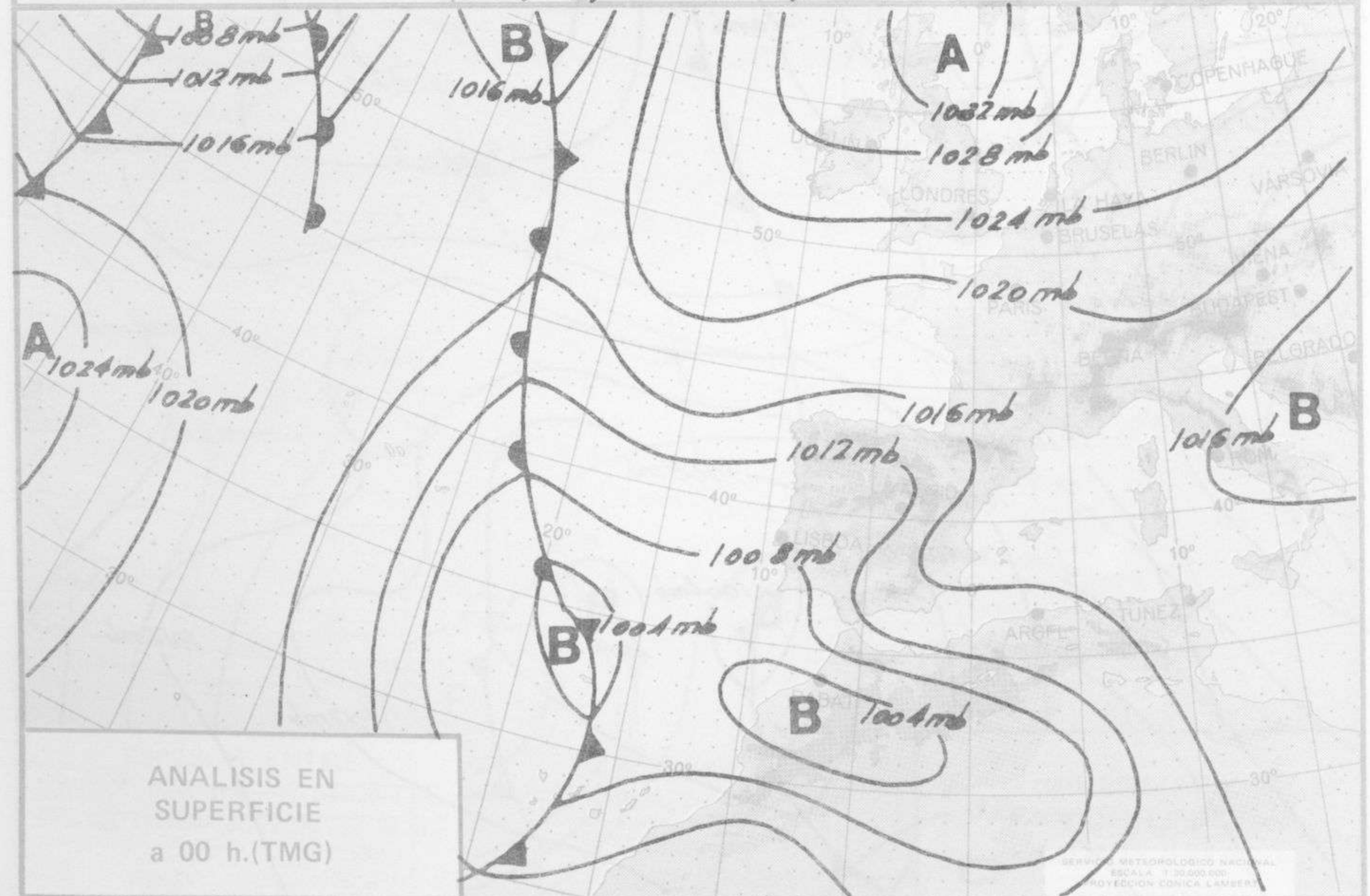
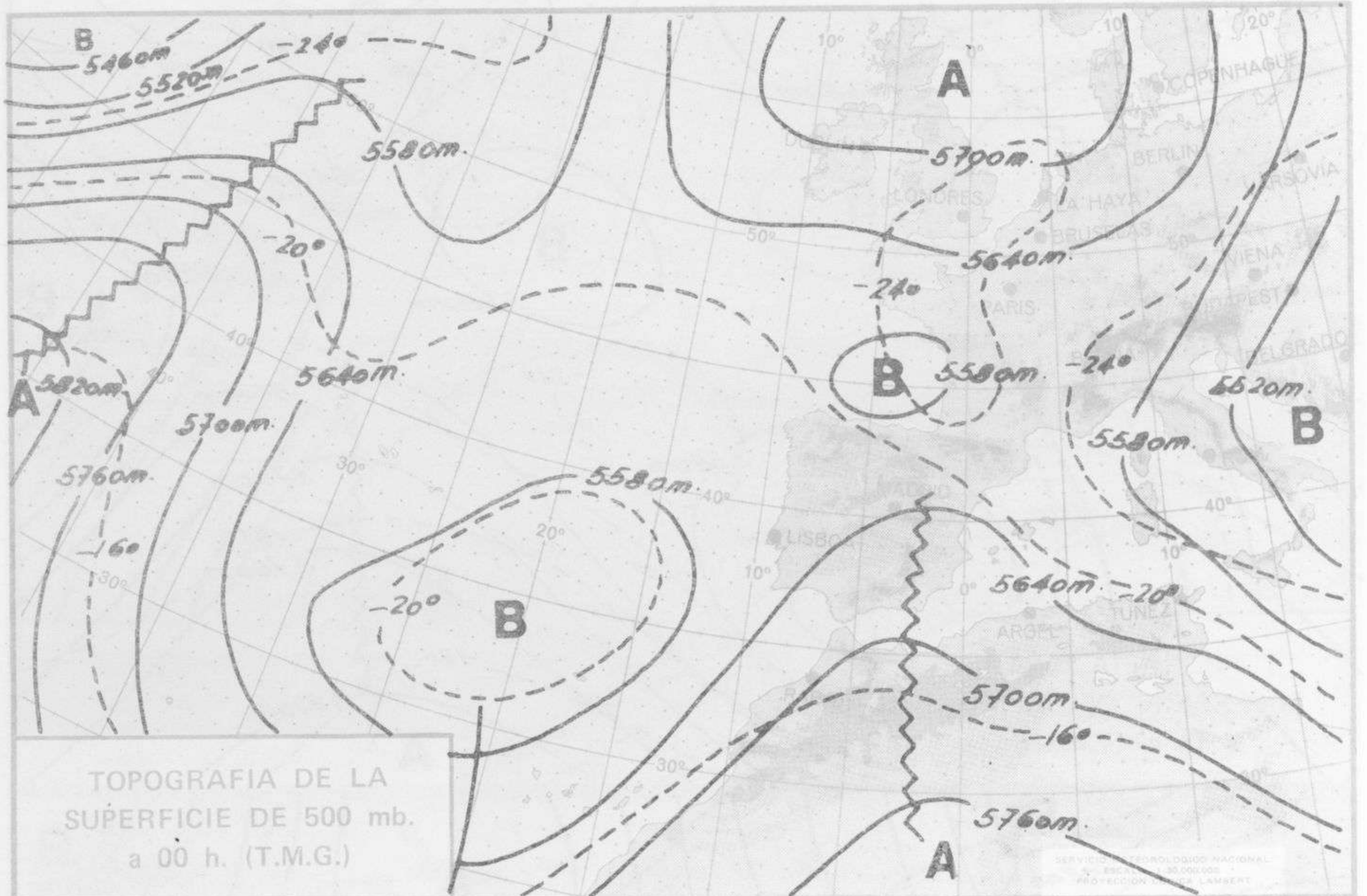

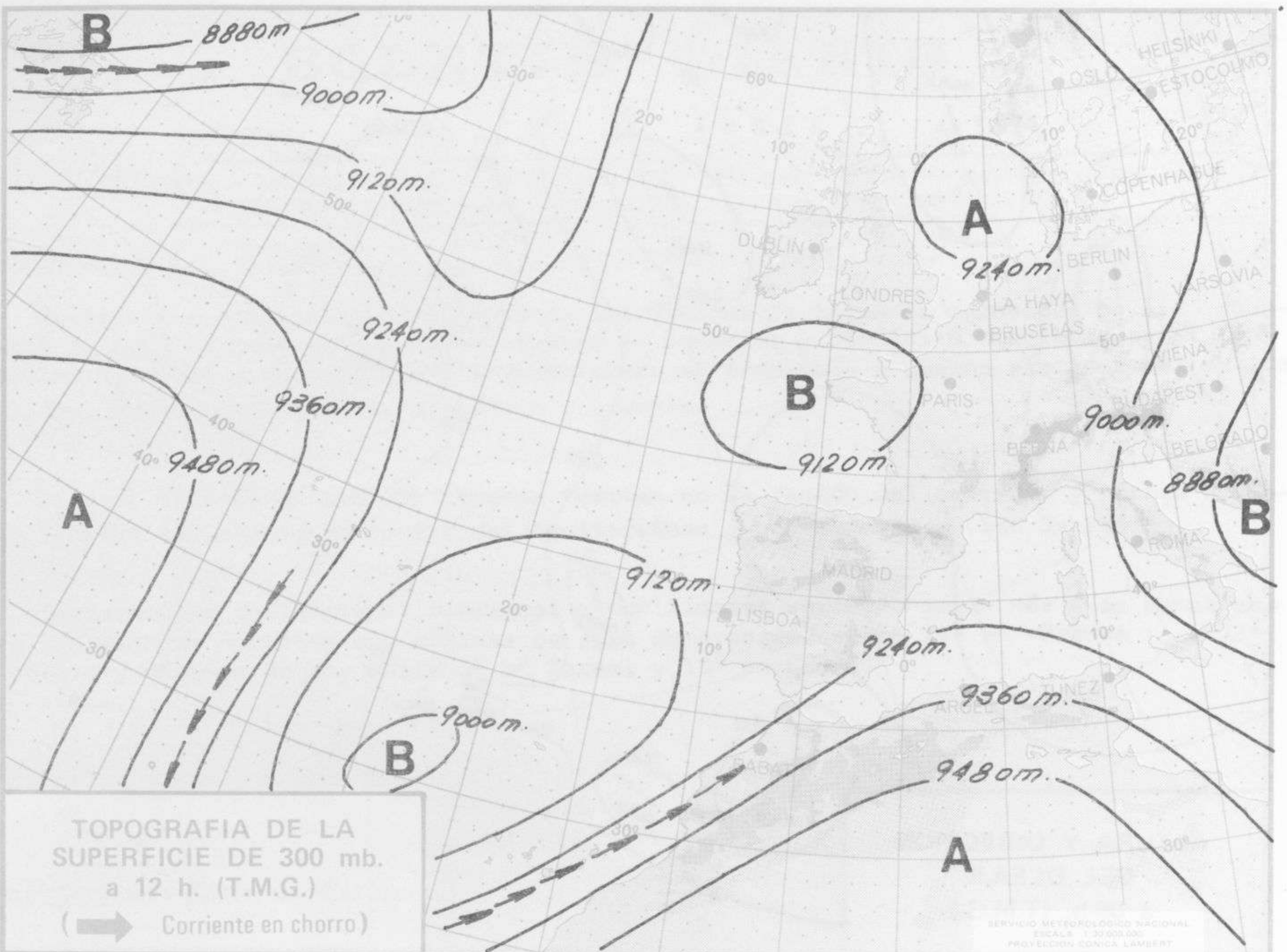

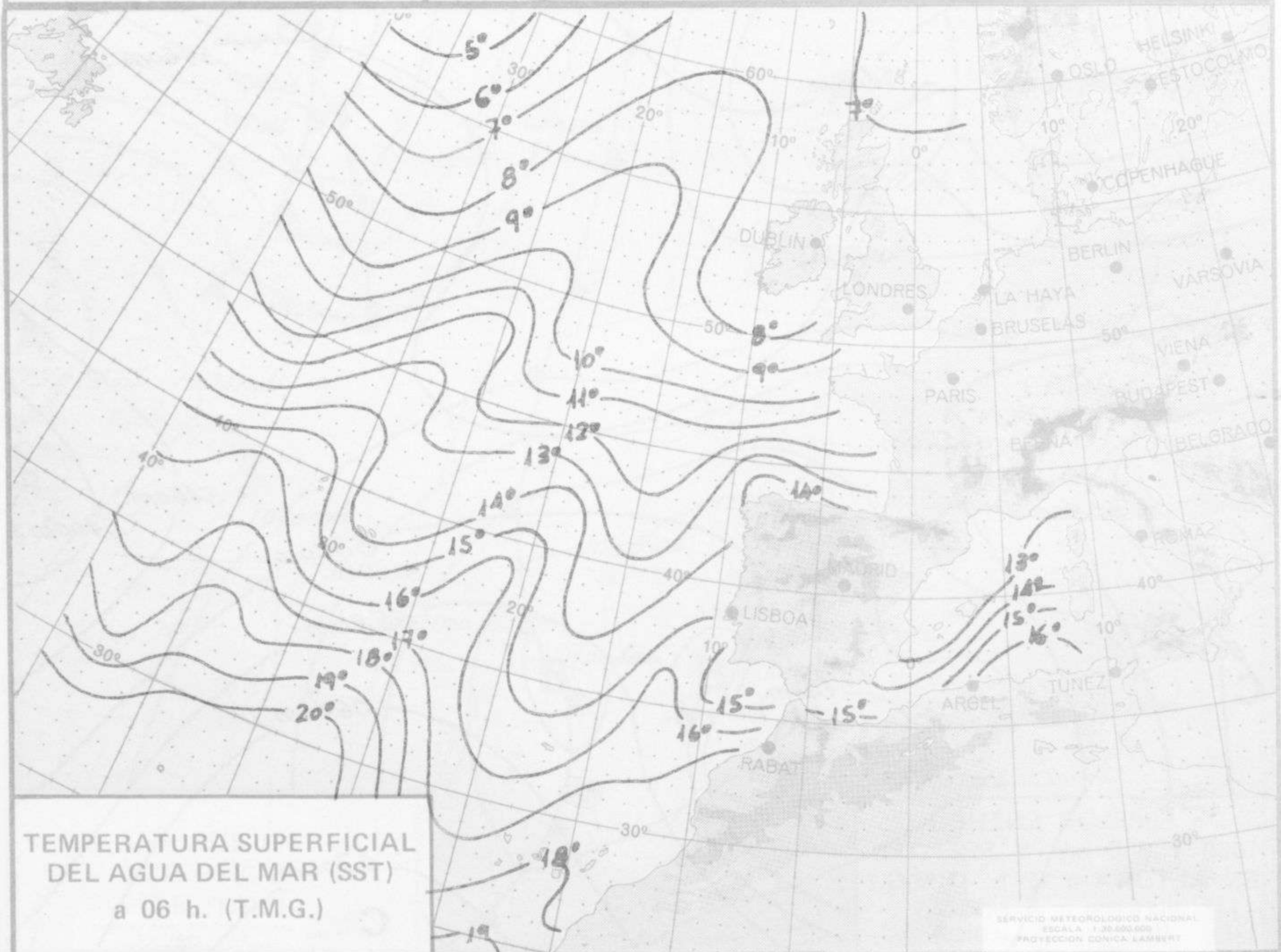
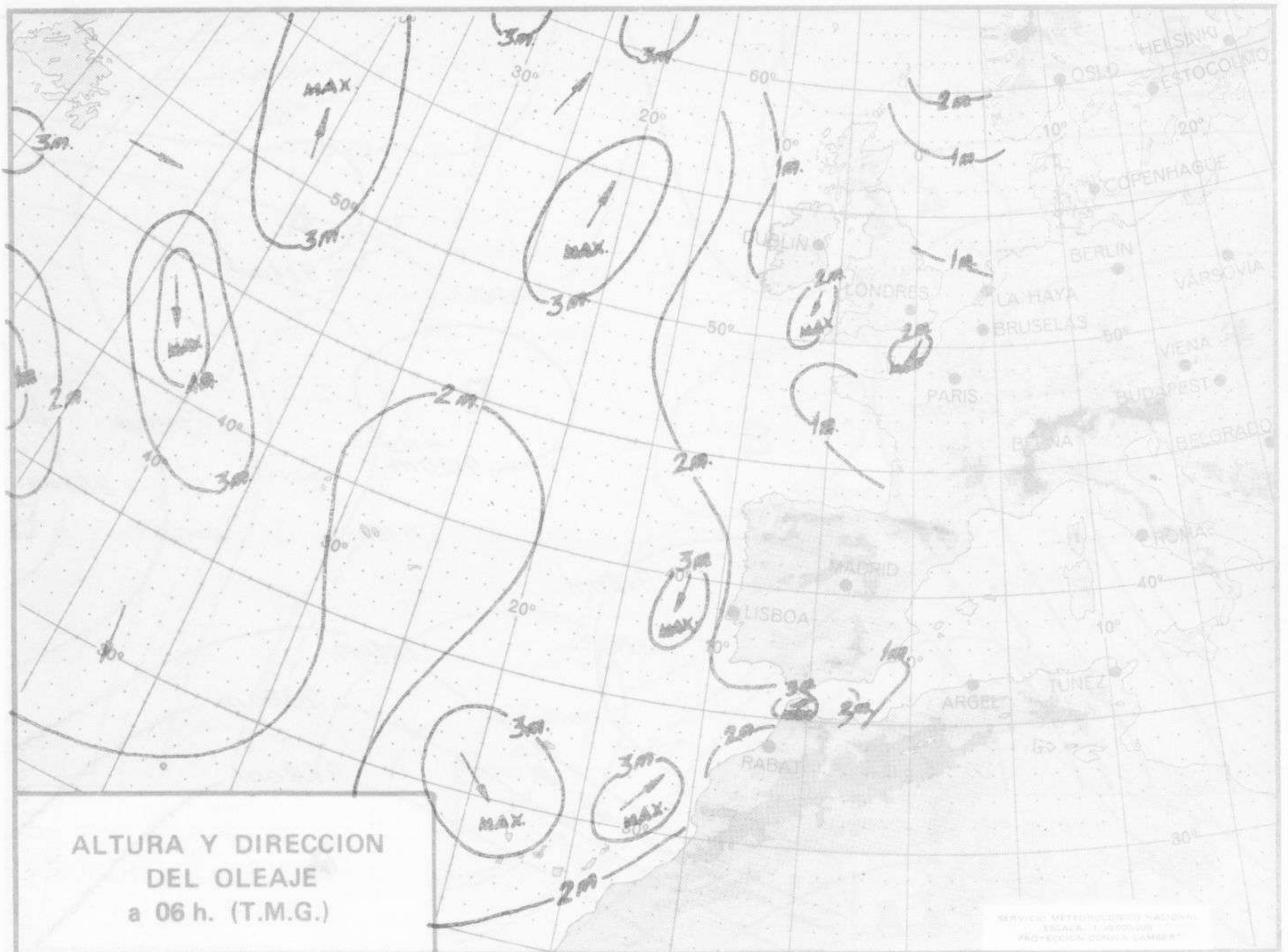

COMPLEMENTO A LA INFORMACION TECNICA DIARIA



Dirección postal: Centro de Análisis y Predicción (Ciudad Universitaria), Apartado 285 - Madrid - 3 - (España) - Teléfono: 244 35 00
 Fonometeo local: teléfono 094 - Fonometeo España: teléfono 232 69 40 de Madrid

MADRID, Lunes 8 de ABRIL de 1.974

		R A D I O S O N D E O S																				
		Sondeos a 00 horas (TMG)								Sondeos a 12 horas (TMG)												
		Presiones tipo						Puntos notables		Presiones tipo						Puntos notables						
		PPP	hhh	TT	DD	dd	ff	PPP	TT	DD	PPP	TT	DD	PPP	hhh	TT	DD	dd	ff	PPP	TT	DD
La Coruña 08.001	1000	119	20	42	06	05	1007	10	37			1000	119	15	49	07	06	1005	15	50		
	850	1485	8	50	02	05	937	8	60			850	1445	6	71	15	05	895	6	16		
	700	3037	-2	76	28	10	905	10	71			700	3007	-4	73	31	20	879	6	57		
	500	5620	-18	69	28	19	841	8	80			500	5570	-21	67	27	18	859	5	61		
	400	7250	-30	59	29	21	596	-11	72			400	7180	-33		28	46	517	-20	71		
	300	9230	-46	59	29	23	547	-14	60			300	9150	-47		25	29	506	-20	71		
	250	10420	-59	55	29	23	457	-19	74			250	10330	-57		28	29	324	-43	62		
	200	11910	-64		29	23	465	-22	59			200	11730	-59		28	29	248	-58			
	150	13000	-59		29	19	270	-52	59			150	13540	-57		28	19	224	-61			
	100						200	-64				100	16100	-59		29	19	151	-57			
	70						175	-61				70						124	-56			
50						136	-58				50						95	-60				
30						125	-51				30											
20											20											
Madrid / Barajas 08.221	1000	127					942	12	56			1000	112					941	14	60		
	850	1483	8	52			893	8	51			850	1471	5	56	13	12	531	4	49		
	700	3051	-4	46			850	9	52			700	3037	-2	65	21	17	796	3	59		
	500	5640	-19	65	26	31	709	-4	25			500	5630	-21	59	23	27	653	-5	70		
	400	7260	-33	59	25	30	678	-4	62			400	7240	-33	58	23	45	456	-26	46		
	300	9220	-49	27	26	30	454	-21	66			300	9190	-50		24	60	356	-39	63		
	250	10390	-58	27	25	25	345	-41	52			250	10350	-62		24	60	250	-62			
	200	11780	-61		26	50	299	-49	26			200	11730	-62		24	63	70	-65			
	150	13560	-62		26	50	242	-60	27			150	13510	-63		25	65					
	100	16050	-64				70	-66				100	16xxx	-64		26	48					
	70	15200	-66		28	20						70	16180	-65		27	40					
50											50											
30											30											
20											20											
Palma de Mallorca / Bon Bonet 08.302	1000											1000										
	850											850										
	700											700										
	500											500										
	400											400										
	300											300										
	250											250										
	200											200										
	150											150										
	100											100										
	70											70										
50											50											
30											30											
20											20											
Santa Cruz de Tenerife 60.020	1000	86	16	23	1*	06	1006	16	24			1000	86	17	36	00	00	1006	17	34		
	850	1446	8	10	18	06	867	8	00			850	1448	6	18	25	04	717	-4	00		
	700	3031	-1	25	23	20	806	8	45			700	3010	-5	00	24	18	485	-21	32		
	500	5620	-19	13	22	45	606	-9	00			500	5580	-20	13	23	50	340	-40			
	400	7240	-32	35	22	65	462	-22	18			400	7190	-36		22	70	220	-56			
	300	9210	-49	57	22	75	304	-49	57			300	9170	-54		23	40					
	250	10400	-50		xx	xx	243	-50				250	10350	-51		23	40					
	200	11850	-55		22	90	200	-55				200										
	150	13680	-59		22	99	183	-53				150										
	100						149	-60				100										
	70						135	-59				70										
50											50											
30											30											
20											20											

V I E N T O E N A L T I T U D																
Estación	Tipo de Sonda	Indicativo	dia/hora	Tierra dd ff	1.000m dd ff	1.500m dd ff	2.000m dd ff	3.000m dd ff	4.000m dd ff	5.500m dd ff	7.000m dd ff	9.000m dd ff	10.500m dd ff	12.000m dd ff	13.500m dd ff	16.000m dd ff

Estaciones	60, 60, 7 RR II 95, 5, 5, 5										60, 60, 7 RR II 95, 5, 5, 5									
	SYNOPSIS de 00 horas (T.M.G.)										SYNOPSIS de 06 horas (T.M.G.)									
LA CORUÑA	08001	00000	60020	14310	00700	07100	70000	91807			08001	00000	60020	11508	00900	07711	70008	91807		
LUGO P. CENTRO	08008	40410	50020	13207	46400	05603	70000				08008	40420	50104	09606	46400	06627	70006	94074		
SANTIAGO DE C. (A)	08042	21104	50051	14306	00901	05809	70000				08042	20606	40121	11006	00901	05709	70006	94103		
VIGÜÍA	08045	40403	70021	11612	00901	10400	70000	84170			08045	81608	70022	05009	50911	07727	70009	85460		
PUNFERRADA																				
GIJÓN																				
SANTANDER	08023	80904	30516	17012	86400	10806	70100				08023	80906	40606	13011	87300	11720	71010	94054		
BILBAO (A)	08025	60000	20102	15610	68500	09400	70000				08025	80906	10109	13210	89400	10705	70208	94047		
S. SEBASTIAN (IGDO.)	08027	60201	50022	15810	65400	09811	70000				08027	72902	20402	13409	75400	09708	70009	94064		
S. SEBASTIAN (A)																				
LEÓN (A)	08055	50000	70021	46910	58400	05703	69035	70000	95090		08055	50000	65011	43207	14508	04711	69058	70006	54191	
ZAMORA											08130	53605	58402	11706	30742	05603	69342	70006	54164	
BURGOS (A)	08075	70406	62022	47400	75400	07101	69128	70000			08075	60403	30222	45306	30208	05708	69106	70005	94076	
VALLADOLID	08141	00000	56011	13407	00900	04803	69327	70000			08141	10000	40011	11504	10930	02711	69305	70004	54100	
SURIA											08143	30000	25057	45704	02905	03712	69306	79703	54064	
SALAMANCA (A)	08202	30000	65011	43508	00901	07807	69211	70000	95490		08202	70000	65011	70803	20976	04607	69115	70004	94076	
AVILA											08210	42107	70021	44506	15604	03605	68823	70006	54107	
SEGOVIA											08213	71407	70021	43109	12444	03503	68952	70008	94092	
NAVACERRADA											08215	71412	65022	45702	30948	51617	68900	70007	54111	
MADRID (A)	08221	00000	65000	12611	00900	06701	69466	70000			08221	40000	58052	12804	11630	05719	67453	70006	54093	
TOLEDO											08272	70913	20102	12308	00903	06613	69494	70000	94111	
CUENCA											08231	71406	70022	46908	12502	51715	69049	70007	81895	
MOLINA DE ARAGON											08232	60000	70012	44401	06902	50713	69415	70001	86159	
CIUDAD REAL	08348	20000	06021	14609	14702	07203	69412	81497			08343	70000	13101	13806	44703	04804	69398	70005	84497	
ALBACETE (A)	08280	09016	62000	17407	00900	02301	69346	70000			08280	40810	30410	15905	24500	02721	69319	70003	94105	
CACERES	08261	12705	70020	10415	00901	05803	70000				08261	40000	80021	19112	00901	04505	70012			
BADAJOS (A)											08330	60910	58051	08505	00950	06400	70006	94114		
VITORIA (A)											08000	62906	53052	13109	59440	06707	69517	79207		
LUGO (A)	08004	81110	40605	15911	86400	07400	70000				08004	30920	50054	13609	10648	06713	70103	94034		
PAMPLONA											08006	52202	59022	14910	37570	06707	70100	94055		
HUESCA (A)											08074	31112	57051	15609	22530	05705	69504	70003	54104	
ZARAGOZA (A)	08233	31714	70021	48008	00904	04100	69093	70000			08160	70906	58052	15108	10932	06705	70008	94033		
CALANCHA											08233	40000	65051	45604	10934	02716	69070	70003	94082	
LERIDA											08171	70404	70052	17007	50952	05602	70007	94106		
GERONA											08183	80000	05454	17404	96000	04503	70003			
BARCELONA																				
BARCELONA (A)	08181	00000	40101	10209	00900	08701	70000				08175	33604	40051	16508	22501	07709	70009	94095		
REUS (A)											08238	90000	00474	15900	96000	09706	70009	94065		
TORTOSA																				
CASTELLON											08236	70000	10102	17510	79200	08610	70009	81904	82092	
VALENCIA											08265	80000	59021	16311	45570	08808	70009	94074		
ALICANTE (A)											08360	40210	60030	14911	00901	06713	70010	94104		
MURCIA (A)											08429	10000	40050	15306	00770	06704	70006	94075		
SAN JAVIER (A)	08433	01008	57054	18013	00900	10201	70000				08433	73609	55104	14711	45408	09709	70011	84620	94086	
SEVILLA (A)	08391	40106	70030	10814	00902	08400	70000	84270			08391	60112	65021	05613	47570	07723	70012	81620	54112	
CADIZ	08410	60000	65030	13112	20944	00400	70000				08410	70000	65032	10408	70970	06700	70007	94105		
GRANADA (A)	08419	31208	70010	15908	00902	06203	69485	70000	94090		08419	31206	60031	12009	86542	07709	69452	70007	94090	
HUELVA											08451	21014	70011	10912	00902	08808	70000	82070		
JEREZ DE LA F. (A)	08451	21014	70011	10912	00902	08808	70000	82070			08451	21014	70011	10912	00902	08808	70000	82070		
CADIZ											08452	40222	70021	02515	35504	09807	70015	83720	54110	
TARIFA											08458	40950	50052	06414	27320	13720	70004	94060	94154	
MÁLAGA (A)	08482	50000	60030	15111	56400	09702	70000				08482	50000	60030	15111	56400	09702	70000	94070		
ALMERIA (A)	08487	23610	65030	15915	00930	08101	70000				08487	23610	65030	15915	00930	08101	70000	94105		
PALMA DE M. (A)	08306	10000	60021	19108	16400	04401	70000				08306	10000	60021	19108	16400	04401	70000	94093		
MADRID (A)	08314	00000	60030	19010	00900	09904	70000				08314	00000	60030	19010	00900	09904	70000	94100		
IBIZA (A)	08373	09102	70020	16211	00900	09000	70000				08373	10402	60020	16111	16400	10613	70010	81710	84109	
IBIZA (A)																				
IBIZA (A)											08010	42921	00707	94301	86000	51010	67533	70001	94109	
S. C. DE TENERIFE (A)											08015	80000	60025	05311	26120	09404	69347	70010	54010	
S. C. DE TENERIFE (A)											08020	80000	80026	05216	68400	14517	70216	94006	94116	
LAS PALMAS (A)											08030	80000	65028	06314	18517	13506	72014	94077	94080	
FUENTEVENTURA (A)											08035	81809	60030	04616	88400	13800	70015	94071	94080	
LANZAROTE (A)											08040	82214	59505	06416	88500	13804	79714	94103		
CRUTA											08320	81433	65404	07512	89600	11702	70009	83706	94092	
MELILLA											08338	80914	58052	06514	87300	12716	70014	94030		
VILLA CISNEROS (A)																				