ANUNCIOS Y COMUNICADOS
Á PRECIOS CONVENCIONALES

DIRECTOR: F. AZZATI.

No se devuelven los originales aunque no se inserten.

NÚMERO SUELTO 5 CÉNTIMOS

EL PUEBLO

DIARIO REPUBLICANO DE VALENCIA

PRECIOS DE SUSCRIPCIÓN
En Valencia, al mes . . . . pesetas 1,50
Fuera, el trimestre . . . . » 4,50
Extranjero (Unión Postal), trimestre 9,00

OFICINAS É IMPRENTA
D. JUAN DE AUSTRIA, 14
Teléfono 741

NÚMERO SUELTO 5 CÉNTIMOS

Domingo 27 de Abril de 1913.

Fundador: V. Blasco Ibáñez

Año XX.—Núm. 7.693

D. O. M.

Doña Ramona Comes y Brull

viuda de Gimeno

FALLECIÓ EN EL CABAÑAL Á LAS 15 HORAS DE AYER

— — A LOS 88 AÑOS DE EDAD — —

Habiendo recibido los Santos Sacramentos y la bendición apostólica de Su Santidad

Su desconsolada hija doña Amparo Gimeno, nieta doña Rosa Gimeno, nieto político D. José Villalonga y demás familia participan á sus amigos tan sensible pérdida y ruegan la tengan presente en sus oraciones y asistan á la conducción del cadáver, que se verificará hoy á las cinco de la tarde, desde la Glorieta (junto á fábrica de Tabacos) hasta la expuerta de San Vicente donde se despedirá el duelo.

CONSULTORIO Jurídico--Administrativo--Mercantil

2 BORRIOL 2

Gestión de toda clase de asuntos ante los tribunales de Justicia, Juzgados civiles, militares y eclesiásticos, Hacienda, Ministerios y Centros oficiales, provinciales y municipales.

Horas de despacho: De 8 á 11 de la mañana.—De 6 á 8 de la tarde.
Consultas económicas á dos pesetas.

DOLOR Reuma inflamotorio nervioso. Se cura siempre con MATADOLOR Pain Kalier). 2 pesetas. ¡Probad! Infalible. Venta en *Valencia:* Botica de San Antonio, Mercado, 71; Gamir, San Fernando, 34, y otras.

Oculista de Santa Bárbara

Curación rápida de las enfermedades de los ojos. Tratamiento especial para las *granulaciones*. Calle de Colón, 31, bajo.—Valencia.

El jesuitismo en acción

Los libros póstumos

HISTORIA INTERNA DOCUMENTADA DE LA COMPAÑÍA DE JESÚS. —Madrid. Imp. de Jaime Ratés Martín, plaza de San Javier, 6.-1913.—Precedida del opúsculo *¿Se puede hablar de los jesuitas?*, y seguida de tres apéndices.—Dos tomos, el 1.º de 517 páginas y el 2.º de 850 en 8.º

¡Soberano mentís á los católicos que después de haber amargado la larga ancianidad de Mir, han intentado explotar para el lucro clerical su nombre y su prestigio! ¡Soberana réplica á los que indujeron á Severino Aznar á desmentir desde *El Correo Español* las afirmaciones hechas en *El Motín!*

A la vista de este libro póstumo, cuya existencia habíamos afirmado, puede decirse con toda claridad: *Mir ha muerto en lucha con la Iglesia y en combate sangriento contra la Compañía.* Allí están las *mil trescientas seenta páginas* de esta obra póstuma, de ataque al jesuitismo á la misma tetilla y á lo más hondo de su sér.

En esta obra están incluídos y esparcidos los capítulos del libro «Crisis de la Compañía de Jesús», que son el esqueleto del libro, trabados y vestidos con otros nuevos igualmente sustanciosos é intencionados.

El Instituto sale de allí completamente triturado. Su hipocresía y malas artes están descubiertas como *sustancia* de la secta, engañándose unos á otros los propios fundadores; todos ellos poniéndose de acuerdo para engañar á la Iglesia y al Papa; y éstos y los jesuítas poniéndose de acuerdo para engañar al mundo.

Por esto la *Historia interna de la Compañía* es un excelente capítulo de la Historia interna del Catolicismo, de cuyo corazón y cerebro es tubérculo la siniestra y ridícula secta.

Al escribir el libro, Mir lo hizo con un espíritu é intención que conviene hacer resaltar para que el lector pueda interpretar acertadamente sus pasajes.

Escribía desde el punto de mira católico-romano. Su propósito era poner de realce el estado herético y cismático oculto del Instituto con respecto á la Moral, disciplina y dogma de la Iglesia, bajo el antifaz de votos falsos y de exterioridades engañosas, como si pretendiese atraer sobre el Instituto el anatema del Pontífice Romano, que, á presencia de tal *Historia* se había de ver constreñido á condenar irremisiblemente la secta, so pena de hacerse el Pontificado alcahuete indigno de este prostíbulo religioso.

De ahí que el trabajo de Mir es llevado con pulso firme por las escabrosidades y fárrago de la Disciplina y Moral católicas á poner en contraste y contacto los preceptos de la Iglesia y la moral jesuítica, aduciendo hechos de que están convictos y confesos los reos, en sus documentos secretos ahora exhumados. De ahí la parsimonia en sus juicios y la lenidad de sus cargos, que fuera de aquellos cauces reclaman calificaciones más duras y más terminantes.

Mir aspiraba á ver su libro aprobado por la censura eclesiástica, y éste fué su error, del cual intenta sacar partido en el prólogo de 68 páginas en que se escribe por menor la odisea de la censura eclesiástica.

«¿Se puede hablar de los Jesuítas?»—pregunta de frente á la Iglesia, ante el público: y se lanza á referir las aventuras y peripecias de esta *censura eclesiástica*, una de las más notables de la vida de la imprenta católica.

¡No se puede hablar! - es la respuesta que en síntesis resulta de los documentos y anécdotas allí explicados. Los obispos, la Curia Romana y el propio Papa en persona, forman cordón al rededor de la secta y tienden sobre ella sus manteos y capisayos, para que el público no pueda entrever siquiera el embuste jesuítico y la iniquidad jesuítica. Se hacen el *brazo eclesiástico* de esta iniquidad; y cuando Mir se presenta al estrado público á ejercer su derecho de denuncia y á sostener sus acusaciones con las pruebas de testimonios irrecusables, sale el tristemente célebre Guisasola (entonces obispo de Madrid) á amordazar al historiador y á ahogar su crítica; y detrás de él viene el secretario de Estado, Merry del Val, y detrás de éste el propio Pontífice con su Maestro del Sacro Palacio, todos movidos por el General de la secta como títeres, y todos diciendo á la una: *¡No se puede hablar de los jesuitas! ¡Son inviolables en sus fraudes: son indiscutibles en sus falsedades: son sagrados en sus crímenes: la Iglesia los cobija y protege, se hace su solidaria y defensora: el Papa es el Vicario del General.*

Este capítulo de la obra es el llamado á producir el gran escándalo.

Los hechos denunciados por Mir, acerca de los resortes manejados por Roma para impedir la publicación del libro y para *robar á mano airada*, es decir, con el anatema, los originales al autor; todo ello encierra una gravedad inmensa.

Más bien que funcionarios de una autoridad regular, asemejan los personajes golfillos del arroyo que meditan el *golpe* en una taberna y preparan tanto como el asalto, la huída.

La escena del obispo de Madrid leyendo á Mir ante dos testigos una carta del Papa de la que prohibe darle copia para hurtar al escritor la prueba de esta coacción, es una escena que reproduce los más finos golpes de la Inquisición. El obispo de la capital de España, más que obispo, queda con el aire de simple esbirro.

La Iglesia queda derrotada y en ridículo. El obispo de Madrid, el secretario de Estado y el Papa, con todos sus artes y mañas, están aquí burlados.

Quisieron impedir la publicación de la obra, y el libro está ahí, vivito y coleando, y pronto á estallar en todas partes.

Es una lata de petróleo que Mir ata al rabo del lobo jesuíta, para que la corra por el mundo.

Y ahí está la reseña de la derrota pontificia, con las cartas de los obispos y cardenales, mondas y lirondas.

Mir estuvo suspirando durante diez años el momento este de ver su libro en la calle y con su nombre, á pesar de todos los pesares.

Suspéndanle ahora *á divinis:* ya ve el obispo de Madrid: ¿no conminó de orden del Papa á Mir con la suspensión, si publicaba el libro? ¡Ya está publicado! Ahí lo tiene, con su propia historia.

¡Ande, á hacer efectiva la suspensión y á cumplir la orden secretísima del Papa! Y á cumplirla aquí, ante el público. Venga Merry del Val y vengan los jesuítas, con sus embajadores Pidal y Nozaleda, á intrigar, á minar, á sondear, á husmear, á rastrear... Ya lo tienen ahí... ¿Qué más quieren? ¿Qué aguardan?

La *Historia Interna* de la Compañía, según ellos, era un escándalo enorme.

Reconozcan ellos que este escándalo ha sido elevado á su potencia máxima por el escándalo de estas intrigas, antes secretas y ahora divulgadas y hechas públicas.

Pero... hay que hablar más de esto. Esta *Historia* no está todavía completa; nosotros hemos de ponerle algunos puntos á muchas *íes* que están sin ellos.

Mir, al publicar estas historias, hace un acto de rebeldía soberbia y de fiera acusación contra todos: contra el jesuítismo, contra el Papa, contra los obispos y contra la Iglesia.

Desde la tumba su cadáver se levanta á escupirles públicamente á su rostro las salivas que le arrojaron en secreto.

La *Historia Interna* de esta *Historia Interna*, es una deliciosa sesión de anatomía episcopal y pontificia.

Gócese Mir, desde el sepulcro, en el espectáculo tantos años soñado de ver el pataleo de sus enemigos vencidos, impotentes, soberbios y pataleando.

Tiene ahora la palabra *El Correo Español.*

José Nakens.

Gran mitin para hoy en Silla

Hace tiempo que los valientes correligionarios de la referida villa, habían invitado á los diputados á Cortes por Valencia, D. Juan Barral y D. Félix Azzati, para que éstos les visitaran.

La visita se verificará hoy, y con tal motivo se celebrará un acto político de gran importancia.

Tanto de Valencia como de los distintos pueblos que componen el distrito de Torrente, acudirán á Silla nutridas comisiones de republicanos.

Los expedicionarios saldrán de Valencia, por la estación del Norte, á las diez de la mañana, atendiendo los deseos de los correligionarios de Silla, y por la tarde, á las cuatro, se celebrará el mitin en un espacioso almacén, sito en el interior de la población.

En tan importantísimo acto hablarán los Sres. Esplugues (D. Julio), Clavel, Viguer, Nácher (D. Rosendo) y los diputados á Cortes por Valencia Don Juan Barral y Don Félix Azzati.

"Don Siguen Firmas"

La Voz de Valencia reproduce el milagro de los panes y de los peces con su amenaza de multiplicar la docena de firmas con que ofrenda á su clientela un plato de adhesión católica acomodaticia.

No asusta esa creación automática de firmas reclutada entre maestros que no pertenecen á la municipalidad entre los que también figura quien no es *practicante* porque ello en nada mengua la honorabilidad muy reconocida de esos «radicales» de la directiva que han hecho más por la clase que los individuos dimitidos á causa de sus desaciertos é inexplicables vacilaciones en cierta sesión, donde por mayoría se condenó la indigna intervención de *La Voz* en un hecho que afectaba á una ilustrada y prestigiosa maestra nacional.

Nos ratificamos en el último párrafo de nuestro suelto del martes y celebrando conocer á los protestantes sobre cuyas cabezas distinguimos hilos misteriosos que tiran de lugares conocidos, haciéndoles adoptar posturas convencionales, terminamos diciendo:

«Bien está San Pedro en Roma».

Urgentísimo

Oficina electoral

Se suplica encarecidamente á los correligionarios que tengan pedido el voto pasen el lunes, martes y miércoles próximos por la oficina electoral del Casino de la calle de Ribera, 6, con la documentación que se les indicó, pues de no hacerlo así no será posible incluirles en el Censo.

Lo de los médicos tocólogos

Aunque venía hablándose mucho de esta cuestión, no hemos querido ocuparnos de ella, por tratarse de un servicio que creó la mayoría republicana, por ser éste un asunto que estaba pendiente de resolución gubernativa y para que no se nos juzgase influídos por apasionamiento.

Hoy que ya está fallado, y fallado en contra del recurso, vamos á decir sólo unas palabras, muy pocas, para poner la cuestión en su punto justo, puesto que se la quiere sacar de quicio, para desviar á la opinión.

No ha desaparecido el servicio con la supresión de las seis plazas de Tocólogos, sino que se ha modificado, suprimiendo cuatro plazas y dejando dos: éstas seguirán desempeñadas por dos de los especialistas que ya las tenían en propiedad mientras se hagan las oposiciones, y se han creado diez cargos de *matronas* para los partos normales.

Se trata, pues, de si los tocólogos recurrentes tienen ó no derecho adquirido, derecho que les dé el reglamento que la Corporación Municipal aprobó en sesión pública para regular este servicio, y si á ésta le es lícito ó no volver sobre sus acuerdos, vulnerando los derechos é intereses de particulares que adquirieron legítimamente y al amparo de un solemne acuerdo del Ayuntamiento, perfectamente legal.

Trátase de si le es lícito á una mayoría, por coalicionista que sea, ponerse las leyes por montera y comprometer los intereses de la ciudad; y en este sentido ó punto de vista, el único bajo el que lógicamente puede plantearse la cuestión, sí que es absurdo, intolerable y perfectamente ilegal el acuerdo y la resolución gubernativa.

Así se comprometen los intereses de Valencia, por que como esos señores médicos no se han de conformar con la resolución recaída y con el atropello á sus derechos, recurrirán, y haciéndoles justicia habrán de ser repuestos en el cargo; y si mientras tanto se han realizado las famosas oposiciones, resultará que por culpa de esa malhadada coalición, tendrá que reponer á los recurrentes é indemnizar á los de la oposición, ú optar por crear nuevas plazas de tocólogos: encontrándose entonces la Corporación con siete tocólogos numerarios y dos supernumerarios, mas las diez matronas creadas por capricho y sin fundamento científico alguno.

No merece la pena entrar á discutir ó criticar la reforma; si ésta hubiera tendido á mejorar el servicio, con miras altas, amplias, de acuerdo con las orientaciones de la ciencia, bien: pero una modificación á todas luces regresiva, está por sí misma juzgada y sobra todo comentario.

Sobre las oposiciones se hubiera podido discutir hace cuatro años cuando se creó el cuerpo (porque conste que cabe discusión), pero ahora, no pudiéndose negar la competencia de los tocólogos actuales, sobradamente demostrada y solemnemente reconocida por sus superiores, ha debido quedar el asunto circunscrito á resolver un punto de derecho, esto es, si lo tienen ó no los recurrentes.

De modo que con la mal aconsejada resolución del Gobernador y por no deshacer las barrabasadas de la mayoría, se crea un verdadero conflicto económico al Municipio. De haberse seguido el justísimo informe de la Comisión Provincial, la situación económica no habría variado, puesto que existe consignación en los presupuestos y se hubiera hecho justicia. Así Valencia se encontrará á la postre con nueve tocólogos y diez matronas, se habrá aumentado el presupuesto para este servicio en unos miles de pesetas, y... ruede la bola.

Estas son las economías de los demócrata-ciervo-carlistas, protegidos por un Gobernador ¡liberal!

No se hace justicia, pero se sirven los intereses del concejal carlista.

Que es á lo que fueron los de la boina al Ayuntamiento.

¡Y viva la moralidad!

Horas de Madrid

El exotismo de la "Fornarina"

La *Fornarina* ha venido á Madrid para exhibirse un corto número de noches en el teatro Apolo, al que con tal motivo acude gente por primera vez en la actual temporada.

Habreis notado que la gentil Consuelo es muy patriota. Aunque se la disputan las empresas extranjeras y los públicos bárbaros aplauden á rabiar la gracia y la hermosura de esta *virtuosa* del *couplet*—sólo del *couplet*, á lo que parece—, ella tiene el buen gusto de visitarnos de cuando en cuando y hacernos la magnífica limosna de su arte. Porque la *Fornarina* es una artista; pero una artista ¡ay! de allende el Pirineo.

La admiré anoche. Está tan bella como siempre, más elegante que antes y... menos española. Realmente, no fué española nunca: nacida aquí de origen humildísimo y con la intuición de todos los refinamientos, creció igual que una flor exótica en su patria, y añoró sociedades podridas y exquisitas, en las cuales su triunfo era seguro; por eso batió el vuelo no bien supo volar, prefiriendo sin duda amarnos á través de los kilómetros á vivir en su tierra, y al presentarse entre nosotros alguna que otra vez, nos asombra su lujo y su aspecto *ultrachic.* ¡Qué lejos, en verdad, de la criatura vista anoche, aquella *Fornarina* temblorosa y morena que debutó en el Japonés hace años, y qué remota, casi qué imposible, la modistilla adolescente que se dejó mecer por ensueños suntuosos en sus febriles horas de impaciencia!...

Blanca y escultural en su riquísimo vestido, sonriendo sabiamente y mostrando unos ojos candorosos bajo el pelo pintado, avanzó por la escena tan falsa y tan bonita, tan adorable y tan artificial, que el teatro entero se venía abajo para aplaudir su gracia de muñeca. Más que mujer, diríasela un juguete, un juguete perverso y delicioso que ponía en las médulas yo no sé qué inquietud, y cuando comenzó á cantar unas canciones divinamente insustanciales que no decían nada y hacían desear que nunca concluyesen, el triunfo fué definitivo. ¿Qué hizo, no obstante, la criatura aquella?... Sonreir, vestir muy bien y echar un beso al público.

No anheléis más ni exijáis más que ese beso en el aire, esa elegancia rara y esos couplets encantadoramente insulsos. Después de todo, tampoco habría derecho á pedir otra cosa, puesto que lo anterior fué ya bastante para entusiasmarnos. Y esto es la *Fornarina* que nos importan ahora de París: algo muy bello y muy artificioso y muy sutil y muy grato y muy frívolo, pero que no debemos jamás analizar, pues que en el fondo se reduce á nada.

Hace bien, pues, la ilustre cupletista en no prodigarse á sus paisanos. El exotismo que hoy nos seduce tanto en ella sería á la larga su propia perdición, ya que sólo nos ilusionan los juguetes hasta que averiguamos lo que tienen dentro...

Germán Gómez de la Mata.

Las listas electorales

IMPORTANTE

Hasta el día 5 de Mayo próximo, estarán expuestas al público, en el patio de las Casas Consistoriales, las listas de electores, pudiendo hacerse durante este tiempo las reclamaciones pertinentes contra las mismas.

Oficina electoral

Se ruega á los correligionarios que teniendo derecho al voto no figuren en el Censo, que pasen por la oficina electoral de la calle de Ribera, hasta el día 3 del próximo Mayo.

Casino Republicano Radical (Camino del Grao, núm. 73.)

Se pone en conocimiento de los correligionarios del distrito de la Vega Baja que en este Casino encontrarán expuestas las listas del Censo electoral hasta el día 5 del próximo Mayo, pudiendo consultarlas y hacer las reclamaciones que crean oportunas á la comisión nombrada al efecto.

Conferencia

En Catarroja

Hoy dará una conferencia en el Centro Republicano el incansable propagandista Eduardo Guillar Clarí.

Desarrollará el tema «Educación política».

El acto será público y empezará á las tres en punto de la tarde.

Terminada la conferencia los concurrentes, con los representantes de los casinos de Castellar, La Torre, Alfafar, Masanasa y Benetúser acudirán al mitin de Silla, que dará principio una hora después.

En el Ateneo Científico

La conferencia del Sr. Deleito

Anoche dió su anunciada conferencia en el Ateneo Científico el ilustre catedrático de Historia de la Facultad de Filosofía y Letras D. José Deleito.

La competencia del conferenciante y el tema, sugestivo por demás, que iba á desarroliar llevaron numeroso y selecto público al Ateneo, viéndose entre los asistentes á buen número de escolares universitarios y socios de la Juventud Liberal Democrática.

Ocupó la presidencia el presidente del Ateneo D. Tomás Jiménez Valdivieso, sentándose en el estrado el cronista de la Ciudad, Sr. Cebrián Mezquita; Dr. Bartual, letrado Sr. Guastavino Robba, Sr. Urios y varios ateneístas.

El presidente en breves y elocuentes frases hizo la presentación del Sr. Deleito, que ya en su notable conferencia «La tristeza contemporánea» patentizó sus vastos conocimientos científico-filosóficos, sus altas dotes de conferenciante.

«La muerte del primer Gobierno liberal español por el golpe de Estado que se preparó en Valencia el año 1814.»

Tal era el tema á desarrollar por el señor Deleito, que anoche se presentó á los ateneistas como concienzudo historiador, hábil y sagaz investigador y como convencido demócrata.

En otro trabajo hemos de ocuparnos, no precisamente de la conferencia que leyó el Sr. Deleito, sino del hermoso libro que por encargo de la Junta para ampliación de Estudios é investigaciones Científicas—del Centro de Estudios Históricos—escribió el culto catedrático y del cual fué un pálido reflejo, una á modo de breve reseña, la disertación que ayer fué acogida con calurosas salvas de aplausos.

Asombra la ímproba labor realizada por el Sr. Deleito para la adquisición de datos, buceando en los archivos y bibliotecas, así oficiales como particulares, al objeto de documentarse de suerte que nadie ose discutir la veracidad de sus citas, notas y hechos á propósito de la estancia de Fernando VII en nuestra ciudad, donde se fraguó el golpe de Estado que abrogó las deliberaciones de las Cortes, aboliendo la Constitución.

Aquí, en Valencia, con motivo del viaje del bisabuelo de Alfonso XIII, en el año 1814, se organizaron sonadas fiestas, que los realistas aprovecharon para exteriorizar sus odios á las ideas liberales. Aquí firmó el execrado Fernando, el 4 de Mayo de dicho año, el decreto aboliendo la Constitución y proclamándose rey absoluto. Ya el día anterior, y con motivo de una visita del rey al Grao, los absolutistas destrozaroo á pedradas la lápida rotuladora de la Constitución, gritando ¡muera la Libertad y viva la religión!, que nadie atacaba...

El Sr. Deleito describe con frase cálida y elocuente el bajo servilismo de los valencianos, arrastrándose á los pies del monarca; los manejos del general Elío y del marqués de Dos Aguas para derrocar el régimen liberal, que Fernando juró solemnemente respetar, acatar y defender. Precisa con matemática exactitud los acuerdos de las Cortes, reunidas en el teatro de los Caños del Peral, en Madrid; acuerdos cuya eficacia invalidaban, en sus sesiones secretas, los mismos diputados absolutistas que los sancionaban á la faz del país.

El 2 de Mayo de 1814 el pueblo de Madrid festeja doblemente la fecha de la Inpendencia, escrita en sangre seis años antes. Aquel día se trasladaron las Cortes al palacio de María de Aragón (hoy palacio del Senado). Vítores y aplausos, aclamaciones, extraordinarios transportes de alegría acompañan á los legisladores á su nueva residencia parlamentaria.

Nueve días después, el 11 de mayo, hace explosión el golpe de Estado que el rey infame decretara la semana anterior en Valencia. Y es el presidente de las Cortes, el abominable D. Antonio Joaquín Pérez, clérigo reaccionario, quien se convierte en delator de sus compañeros de diputación, consiguiendo por procedimientos tan rastreros la mitra con que le premió el rey.

El pueblo, el mismo pueblo que días antes aclamara á los diputados, ébrio de furor y de vino pedía las cabezas de los apresados. Estos eran detenidos á altas horas de la noche en sus propios domicilios por los esbirros del absolutismo Patiño, Macanaz, Alvarez Mendieta, Leiva, el general Eguía y otros. Y son conducidos á la cárcel por liberales, ó por sospechosos de serlo, los Regentes Agar y Ciscar, Alvarez Guerra y García Herreros, ministros; Martínez de la Rosa, el actor Maiquez, el poeta Quintana, Carga Argüelles, Muñoz Torrero, Villanueva y Calatrava, Arguelles.. En Murcia es apresado D. Juan Nicasio Gallego, en Valencia D. Vicente Traber, en Granada el coronel Golfín.

La reacción más feroz y desenfrenada lo atropella todo. El populacho arranca las corbatas negras y los sombreros de tonos claros á los transeuntes, á pretexto de que tales prendas son signos de la masonería; las mujeres, vejadas y agredidas, vénse despojadas de las cintas que sujetan sus zapatos y que, entrecruzándose, llegan á la pantorrilla.

La abyección y la bajeza hace presa en aquellos desalmados que vociferan ¡viva el rey Fernando, viva la Inquisición, abajo la Constitución, muera la Libertad!

. . . . . .

Imposible seguir al conferenciante en su briosa arenga. Afirma con acentos de arraigada convicción que tales blasfemias y atentados al derecho de ciudadanía y á la Libertad no pueden repetirse. Abomina de la Valencia que há 99 años coadyuvó á la obra nefasta de los absolutistas, dando calor al brutal decreto, al golpe de Estado que dió en tierra con el primer gobierno liberal que tuvo España.

Canta á la Valencia liberal, á la Valencia culta y progresiva que ha colocado su nombre á la altura de las principales capitales de España merced á la brillante Exposición de 1909-1910, y termina con un párrafo elocuentísimo fiando al porvenir, al esfuerzo de la raza, al progreso, en fin, el renacimiento de la patria española, libre de obstáculos tradicionales y amante del Derecho y la Libertad.

El Sr. Deleito aplaudido varias veces en el curso de la conferencia, fué calurosamente ovacionado y felicitado al terminar la lectura de su brillante trabajo.

Acción republicana

Ateneo Republicano del Grao.—Celebrará hoy á las tres de la tarde Junta general extraordinaria.

El Gobernador en Alcira

Hace muy pocos días, las más importantes entidades alcireñas denunciaron á la primera autoridad civil de la provincia lo expuesto que se encontraba el vecindario de Alcira á que en él tomase incremento cualquier enfermedad infecciosa, ya que el encharcamiento de las aguas del Júcar era campo á propósito para ello.

La salud pública está en tan hermosa ciudad seriamente amenazada, y el foco de infección á que nos referimos es de tal magnitud y tan evidente, que con sólo una pequeña inspección ocular, basta para que en el acto se adopten por la autoridad las medidas necesarias para su desaparición.

Como en estos días las visitas del Gobernador á determinados puntos de nuestra ciudad, parecían indicar que estaba dispuesto á no dejar existente foco alguno de infección, al saber ayer que el Gobernador civil Sr. López había salido para Alcira, nos digimos: «Irá á comprobar las denuncias que las fuerzas vivas de la ciudad del Júcar le hicieron, y ya quedarán los alcireños libres de las pesadillas que para ellos supone la amenaza de una epidemia.»

Y... en efecto. El Gobernador civil marchó ayer á Alcira, pasó por la ciudad y se albergó en un hermoso huerto donde el perfume enervador de los azahares calmará sus nervios, hará olvidar quebrantos políticos y le restituirá á Valencia en disposición de aguantar nuevos sinsabores y desvíos.

Pero en Alcira continuarán igual, si á la vuelta de su expedición el Sr. López García se acuerda que en la hermosa ciudad la salud peligra, y que sus habitantes esperan que la autoridad gubernativa tenga un gesto viril, un rasgo paternal.

Estos deseos son los de los alcireños; prueba de ello el siguiente telefonema que recibimos anoche:

«**El Pueblo.**—Valencia.

En el tren de la una de la tarde ha llegado el Gobernador civil, dirigiéndose en seguida á la hermosa finca que en la partida de la Casella posee la familia de Ylario, en cuya finca pernocta.

El vecindario ha sufrido gran decepción, pues creía que el viaje obedecía al llamamiento de entidades y corporaciones para que girasen una visita de inspección y comprobasen que el estado de estancamiento de las aguas del Júcar son la amenaza para la salud pública.

Alcira vería con satisfacción que aprovechando su estancia el Gobernador se capacitase de la exactitud de la denuncia, y con seguridad dictaría medidas que evitaría una epidemia.—*El corresponsal.*»

—

Ese es el telefonema, y en él contenida está la aspiración de los alcireños.

En Alcira hay un alcalde liberal, amigo del Sr. López García; conoce su estancia en la finca de Ylario; á ella debe ir y reclamar de la autoridad gubernativa la visita y la inspección.

Esperamos que así se haga, y con ello se demuestre, aunque sea caso excepcional, que la voz del pueblo fué por esta vez la suprema ley.

Pulidores

bien impuestos, trabajo todo el año, buenos jornales, se necesitan.
Padre Jofré, núm. 5, bajo.

Nájera, dentista
Barcas, 11, principal

Sopa Oliver
AL JUGO DE LEGUMBRES
Reconstituyente poderoso para los débiles.
Alimento **vegetariano** de primer orden, insustituible en todas las mesas y en los **menús** de los enfermos.

EL GARBÍ
La mejor agua de mesa
- Digestiva y estomacal -
Depósito general
EN SALA, 5.--VALENCIA

Tercera - Serie -

Cupón N.º 7
Corresponde á la serie de diez, canjeables por un **bono numerado**, con derecho á uno de los regalos de **El Pueblo**, si el número es igual á cualquiera de los cuarenta premios mayores del sorteo de la Lotería Nacional de 20 de Mayo 1913.

Este Cupón no será válido si no le acompañan los cuatro anuncios

Gran café Royalty
- - - RESTAURANT - - -
Cubiertos desde 2'50 Ptas.
Servicio á la carta
Se reciben encargos de fresa y también se sirve por raciones.
Pascual y Genís, 2 y Barcas

Palacio de Cristal
- - - Calle de las Barcas, 7 - - -
Hoy grandioso programa compuesto de estrenos.
En la sección de las once regalo de un jamón.
Sección permanente de 3 á 12'30 noche.

Ministerio de Educación, Cultura y Deporte 2012

¡DOLOR DE MUELAS!

Por poco más de lo que se cobra por una extracción, yo puedo aplicarle mi DESVITO-INSENSIBILIZADOR que le hace cesar en el acto el dolor más insufrible y está usted seguro de dormir tranquilo desde la primera noche y masticar desde el mismo día con sus muelas insensibles para toda su vida. Los clientes que á todas horas llenan nuestros amplios salones de espera, presencian con frecuencia los casos más desesperados, viendo con asombro cómo esos enfermos se calman en el acto sin arrancarles ni una sola muela, que en tal estado podría ocasionarles la muerte.

JOSE REY, PROFESOR ESPECIALISTA é inventor de su procedimiento para no tener que extraer ni una sola muela.

Barcas, 3 (encima del horno del Puig)

- - - VALENCIA - - -

Horas de CLINICA: De 10 á 1 y de 3 á 5. Días festivos, sólo de 10 á 1

Gran balneario de la Sociedad Anónima

Vichy Catalán

Aguas minero-medicinales naturales. Sin rival para el REUMATISMO, la DIABETES e las afecciones del ESTOMAGO, HIGADO, BAZO. No fiarse de otras aguas con nombres de fuentes imaginarias. Precio, 0'75 pesetas botella. De venta en farmacias y droguerías. Depósito en Valencia, RAMON CASANOVA BOIX, calle de Pí y Margall (ands Ruzafa,) 72 Teléfono 775.

Las Barracas

LLOP, 8 y 10

Recibidas todas las remesas de BORDADOS extranjeros, como depósito se han puesto á la venta á precios sin competencia.

Venta en piezas y trozos

Inmenso surtido en hules para mantel.

Los algodones de LAS BARRACAS son los preferidos por público y las maquineras, tanto por su calidad como por sus colores

Vida Municipal

El Alcalde accidental ordenó ayer los siguientes pagos:

Jornales, 6.781'23 pesetas.
Personal de alumbrado, 1.023'75.
Devolución arbitrio de carnes, 71'32.

***

Bajo la presidencia del Sr. Vives Liern se reunió ayer la comisión de Personal, adoptando, entre otros de menor importancia, los siguientes acuerdos: á propuesta del depositario municipal nombrar escribiente de Depositaría á D. Vicente Moreno; conceder aumento gradual de sueldo reglamentario al oficial de secretaría D. Julio Mora; prórroga de un mes para el derribo del ex convento de San Gregorio y autorizar la colocación de un reloj en el edificio de la Marina Auxiliante.

***

Por la Alcaldía se ha dictado providencia de primer grado de apremio contra los deudores á los arbitrios de alcantarillado, aperturas de establecimientos, cercas ó vallas, cortantes y palomares, correspondientes al pasado año, concediendo un plazo que finalizará el día 3 del próximo mes, para que los interesados puedan retirar sus recibos en la agencia ejecutiva, sita en las Casas Consistoriales, piso bajo, de nueve á una de la tarde.

***

En el tablón de anuncios del Ayuntamiento se ha fijado el anuncio de un concurso de bocetos para la erección de un monumento al rey D. Jaime I el Conquistador, que se ha de levantar en Palma de Mallorca.

***

Recaudación del arbitrio sobre carnes de la zona exterior.

Estando próximo á terminarse el plazo, en su período voluntario, de los industriales concertados á dicho arbitrio del primer trimestre del año actual, se pone en conocimiento de los interesados que la oficina recaudadora hállase instalada en la calle de Salinas, número 13, 2.º, donde podrán retirar los recibos los sábados de cinco á siete, en vez de ser jueves de dos á tres y sábados de tres á cinco, y pasado el plazo voluntario se cobrarán por la vía de apremio con todos los reeargos que marca la ley.

Teatro de la Princesa

Gran Cinematógrafo

Hoy domingo 27 Abril de 1913

Sección única: De 3'30 tarde á 12'30 noche

Programa variado y nuevo.

El conde de Vorauzof

en dos actos.

El Alta escuela (estreno)

A través de las islas Figdi

y otras de gran éxito.

Preferencia, 0'30.--General, 0'15

Publicaciones

El Cuento Levantino.—Esmeradamente impreso, finamente presentado y con una pléyade de jóvenes cultos en anuncio de próxima colaboración, llega á nuestra casa simpática publicación que no nace en són de lucha con las demás de su clase. Elementos jóvenes la integran, que tienen descartado el ambiente comercial y que tan sólo buscan el apoyo moral y material de la juventud estudiosa á fin de hacer campaña noble y desinteresada.

Buena prueba de ello son los dos números publicados. El primero *Viejo Amor*, es narración poética, descriptiva notablemente de unos amores desgraciados, debido á la pluma de Mirabent Vilaplana, el elegante cronista de *El Liberal*, y el segundo que acabamos de recibir, del cultísimo escritor José Francés, que se titula *La tragedia errante*: novela de saltimbanquis que sin duda merecerá al insigne autor de *La Guarida*, plácemes entusiastas.

Exito definitivo y muy largos años de vida deseamos á esta naciente revista.

El cuento va muy bien ilustrado por Juan Mirabent Vilaplana.

Cine Moderno

Local que ocupaba el cine El Turia)

Todos los días grandes estrenos.
Alquiler de películas y cinematógrafos.
Es el más acreditado de Valencia.

"Lo Inconcebible"

Gran Bazar de Calzado

San Vicente, 111 (frente al Cine Romea)

Marca de la casa del acreditado calzado para señora y caballero, todo suela y cosido á 10'50 pesetas, par. Calzado de lujo á precios sin competencia.

Noticias

A hora avanzada se nos comunica que hoy recibiremos los acuerdos adoptados por los republicanos radicales en la Asamblea celebrada anoche en el Casino Federal de Ruzafa.

Digna de elogios es la labor que viene realizando el ingeniero director de las obras del puerto, secundado por todos sus subalternos.

El alumbrado de los muelles, el mejor de todos los puertos del Mediterráneo, va á ser completado con el que se está tendiendo en los tinglados para el resguardo de las mercancías.

Constará en total de 182 lámparas de 400 bujías cada una, de filamento metálico, en series de cuatro lámparas.

La nueva línea partirá de la Central hasta un poste colocado enfrente, sobre el muelle, donde se bifurcará, dirigiéndose una línea al muelle de Poniente y la otra al de Levante, que recorrerán hasta las respectivas cabezas.

El total de la energía eléctrica que se consumirá en el puerto será de 550 voltios, de corriente continua.

Los interruptores serán también de un sistema especial, patentado, que imposibilita fraudes y descuidos.

En la cabeza de los muelles y transversales se emplazarán lámparas rojas y verdes para facilitar la entrada de las embarcaciones.

Los ayuntamientos de Petrés, Náquera y Villar del Arzobispo ingresaron ayer en las arcas de la Diputación por contingente provincial 150, 328 y 500 pesetas, respectivamente.

En la jefatura de Policía se halla á disposición de su dueño una cartera que contiene varias fotografías, encontrada en la vía pública.

Y el guardia de Seguridad número 168 José María Martí ha encontrado en las calles de la capital un reloj, cadena y portamonedas de plata, conteniendo ocho pesetas, entregándolo á sus superiores.

Por solo un real se puede comprar 1[8 kilo de Malte Kneipp, Esto es muy importante y digno de tenerse en cuenta por todas las señoras, quienes en los tiempos de carestía que atravesamos, no vacilarán en recurrir á nuestro excelente y económico producto. Hágase la prueba y se verá que el resultado satisface aún á los más exigentes.

La Banda Municipal interpretará hoy, de once á una, en la Glorieta, el siguiente programa:

Primera parte.—«El Dos de Mayo», pasodoble, Chueca.—2.º «Tete á tete», valses», Lope.—3.º «Euriante», sinfonía, Weber.—4.º «Sigurd», overtura, Reyer.

Segunda parte.—1.º «Recuerdos» de Weber.—2.º «Sonata casi fantasía»: 1.º Adagio sostenuto. 2.º Scherzo. 3.º Presto agitato, Beethoven.—3.º «Valencia», pasodoble, Serrano.

El delegado de Hacienda ha hecho para hoy los siguientes señalamientos de pago:

D. Tomás Jiménez, 40.205'70 pesetas; don Isidro Rovira, 27.987'71; D. Antonio Guerrero, 31.878'51; D. Santiago Marco, 8.406'35; don Gabriel Izquierdo, 39.444'95; D. José Recasens, 8.525'31; D. Emilio García, 1.218'56; don Emilio Juan, 8.382'78; D. Manuel Barrachina, 3.858'79; D. Macario Julve, 5.612'86; don Julio Ruiz, 1.386'81; D. Juan Guerrero, 5.410'30; D. Francisco Crespo, 53.976'43, y don Santiago Marcos, 1.500.

Ayer fueron firmados todos los nombramientos de los maestros y maestras que han obtenido plaza en las últimas oposiciones.

El delegado de Hacienda ha dispuesto que las Clases pasivas que perciben sus haberes por esta Tesorería, verifiquen el cobro de la mensualidad corriente en los días que se indican del próximo Mayo:

Día 3 de Mayo.—Pensiones, jubilados, Montepío civil y pagas de tocas.
5.—Retirados, letras de la K á la Z.
6.—La misma clase de la A á la J.
7.—Montepío militar.
8.—Los que hayan dejado de percibir en los días anteriores.
14 y 15.—Retenciones.

Regalo de un lindo Chalet con sus pertenecidos, que el autor del «Licor del Polo» hace á sus clientes. Condiciones y fotografía hállanse en 4.ª plana.

INSUFICIENCIA ESTOMACAL.—Es preciso en algunas enfermedades del tubo digestivo—*procurar estómago á quienes carecen de él*—por medio de medicamentos que aumentan la secreción del jugo gástrico, la motilidad del estómago y su potencia fortificante para digerir y asimilar. El mejor de todos ellos es el Elixir Estomocal de Sáiz de Carlos.

El dictamen publicado por la Academia de Médicos de Barcelona, acredita el valor y superioridad del «MALTA NATURA».

LA PANACEA CORELL, es insustituible para combatir las afecciones gastro-intestinales de los niños, en que predomina el síntoma diarrea, las que acompañan á la dentición así como las indigestiones, babeo, calenturitas y lombrices.

El rescate del cuadro de Van-der-Goes ha inspirado al humorístico semanario *El Guante Blanco* algunos comentarios graciosísimos que avaloran el número que hoy se pondrá á la venta.

Además el simpático colega obsequiará á cuantos compren el periódico en su *Palacio* de la calle de Peris y Valero ó lo hagan sellar allí mismo durante la semana, con un pequeño paquete de semilla de flores para plantar en esta época.

Maestra superior, con muchos años de práctica, da lecciones á domicilio por precios convencionales. Darán razón en esta Administración.

LO INCONCEBIBLE.—Gran bazar de calzado. Unico en su clase: 10'50 pesetas par, á elegir. Sección de niños. No fiarse de las imitaciones. 17, Zaragoza, 17.

DR. J. IZQUIERDO SANCHEZ, de las Clínicas de Urología de París. Pérez Pujol, 10, entresuelo. Consulta de enfermedades de los riñones y vías urinarias. Diaria, de once á una.

El 614 ó Neo-Salvarsán, superior al 606, se inyecta gratis los martes en la clínica del Dr. Albelda, Gran Vía, 25.

Benavente á Madrid

La despedida que se tributó ayer mañana á D. Jacinto Benavente á su regreso á Madrid fué de lo más conmovedor y emocionante que hemos presenciado.

El espectáculo resultó digno de esta Valencia culta, de este pueblo hermoso enamorado del arte.

Fué la despedida un homenaje al genio, al artista excelso, al literato insigne, al dramaturgo eminente, que ha puesto el nombre de nuestra patria á envidiable altura.

Antes de marchar á la estación el Sr. Benavente tuvo la delicada atención de despedirse personalmente del Gobernador civil y del Alcalde.

El ilustre comediógrafo llegó á la estación á las 10'45, acompañado del Sr. Banquells y del presidente del Ateneo Escolar Sr. Gómez Martí.

En los andenes había una multitud inmensa, formada en su mayoría de estudiantes de todas las facultades.

En la estación vimos comisiones de todos los centros de enseñanza y á la junta directiva en pleno del Ateneo Escolar, á los señores barón de Alcahalí, por «Lo Rat-Penal»; Martínez y Lapiedra, por el Conservatorio de Música; Dr. Sanchis Bergón, por la Asociación de Caridad; Zahonero, Escalante, Pérez Feliu, Yagüe, López (D. E.), Gómez Ferrer, Grollo, por el Círculo de Bellas Artes; Clemente Lamuela, por la Asociación de la Prensa; Michelena, Vila, Belda, el diputado á Cortes D. Félix Azzati y otras muchas personalidades.

Al llegar Benavente el numeroso público prorrumpió en una ovación estruendosa y en vivas clamorosos al ilustre dramaturgo, aplausos y vivas que no cesaron durante el tiempo que permaneció en la estación.

Benavente subió al *sleeping* acompañado del Sr. Barber, que marchó también á Madrid, y de los jóvenes escolares Sres. Gómez Martí, Gómez Estela, Cervera, Moltó y Vicente Ramón, que le acompañaron hasta Játiva.

Al arrancar el tren mil manos pretendieron estrechar la diestra del insigne autor mientras se oían entusiastas vítores y resonaban fragorosos los aplausos.

El Sr. Benavente, asomado á la ventanilla, correspondía á tan cariñosas demostraciones de simpatía agitando el sombrero.

La despedida impresionó profundamente á D. Jacinto, en cuyos ojos vimos brillar lágrimas de emoción que le salían del alma.

El Sr. Benavente mostró su satisfacción, su honda alegría, dando un viva á Valencia que fué contestado por todos.

Antes de partir el tren pudimos hablar brevemente con el glorioso dramaturgo, que nos expresó su profunda admiración por esta tierra incomparable, de la que guardará eterno recuerdo en su corazón por las innumerables atenciones que en todas partes se le han dispensado.

También dedicó palabras de gratitud á las autoridades, á los centros artísticos que le han dedicado homenajes, á los periodistas valencianos, á los que queda particularmente reconocido, y al público en general que no le ha regateado los aplausos.

Nos complacen mucho estas palabras del admirado maestro, á cuya expresión de gracias no pudimos menos que contestar que todo lo merecía en justicia quien como él ha dado vida al teatro español al escribir sus obras, que hoy constituyen el orgullo de España ante el extranjero.

El Sr. Benavente prometió volver á Valencia en el mes de Mayo del año próximo, lo que deseamos suceda para tener nueva ocasión de testimoniarle nuestra gran admiración.

—

Antes de salir el rápido el Dr. Moliner dirigió la palabra á los estudiantes, asegurando que está próximo á conseguir del Gobierno los 100 millones de pesetas para Higiene y Cultura.

Recaudación de arbitrios

La recaudación obtenida ayer por los arbitrios sustitutivos del de Consumos fué la siguiente:

	Pesetas.
Por arbitrios de carnes. . .	6.330'83
» inspección veterinaria. .	416'60
» peaje.	52'00
Total. .	6.799'43

Tribunales

Estafas.—Manuel Trenzano Pérez, Manuel Hurtado Plá y José Antonio Güell, procesados por estafa, fueron exculpados por los letrados Sres. Samper Soto, Robert y Ros.

Lesiones.—El Sr. Villalonga defendió á Joaquina Roca Aznar, acusada de lesiones.

Josefa Ruiz Chacón, también procesada por lesiones, fué absuelta por haber retirado el fiscal la acusación.

Sala de lo Civil.—En la vista de un pleito sobre desahucio contendieron los Sres. Rodríguez y Sanz.

GRAN TEATRO APOLO CINE

— — HOY DOMINGO — —

!!!2.545 metros!!!

ESTRENO.--Al pie del patíbulo

De 3'30 tarde á 12'30 noche

PREFERENCIA, 0'25. Entrada, 0'10

Mañana LUNES DE ESTRENOS

4 4 4 ESTRENOS 4 4 4

Martes: FUNCION POPULAR.
Miércoles: GRAN MODA.

Teatros

PRINCIPAL.

Para hoy presenta la incomparable Italia Vitaliani dos grandes funciones de alta comedia que seguramente atraerán numeroso y distinguido público.

Por la tarde, á las seis, gran matiné representándose el grandioso drama en cuatro actos y cinco cuadros «Il Padrone delle Ferriere» (Felipe Derblay). Por la noche, á las nueve y media, quinta de abono, se pondrá en escena el aplaudido drama en cuatro actos de Sardou, «Fedora». Terminará la velada con un graciosísimo monólogo por el actor Sr. Bertea.

Ambas obras son conocidas de nuestro público y por ello se podrá apreciar con mayor exactitud el inconmensurable valor artístico de la eminente Vitaliani y su notable compañía.

Para mañana se anuncia la segunda representación del Grand Gignol.

PRINCESA.

Hoy sección continua de cine, de 3'30 tarde á 12'30 noche, pudiendo el público permanecer en el teatro con un solo billete todo el tiempo que dure el espectáculo.

Entre los varios cuadros que se proyectarán figuran los estrenos de la sensacional película «El alta escuela», dividida en dos partes y «A través de las islas Fidgi» y reprise de la sensacional en dos actos que tanto éxito obtuvo anoche «El conde de Vorauzof»

El sexteto interpretó música selecta y el público salió satisfecho del espectáculo.

APOLO.

Ninguna película de más trágica emoción, que la que se estrenará hoy, titulada «Al pié del patíbulo».

Sobre una pista falsa se ha urdido un asunto que mantiene el espíritu del espectador en tensión constante. Es de las cintas que acreditan una marca.

Completará el programa, entre otras, la sensacional que se titula «La banda de las capas negras».

Mañana función especial titulada «Lunes de estrenos», proyectándose cuatro de éstos.

El martes será popular, dándose más de 3.000 metros y el miércoles gran moda con regalo de *bouquets* y teatro perfumado.

RUZAFA.

Para uno de los primeros días de la próxima semana se prepara en este teatro una escogida función, como homenaje al inspirado maestro D. José Serrano.

En el programa figurará su última producción «¡Si yo fuera rey!»..., que cuenta por llenos sus representaciones; el «Himno á la Exposición», cantado por los artistas y coros de este teatro, á los que se sumarán grandes masas corales y la Banda Municipal, y un cuadro de una aplaudidísima zarzuela del insigne maestro.

Oportunamente daremos más detalles de esta función, que constituirá un verdadero acontecimiento teatral.

***

Tres grandes funciones se anuncian para hoy; á las 3'15 tarde, se representarán las aplaudidas obras «La Czarina», «El cuarteto Pons» y «La cocina»; á las 6'15 «La cocina» y «¡Si yo fuera rey!...»; y á las 9'45, «La Czarina» y «¡Si yo fuera rey!...»

ESLAVA.

En las funciones de hoy se representarán, á las 3'30, «Madame Pepita»; á las 6'15 «De cerca» y «La perdición de los hombres» y por la noche á las 9'45, «Mancha que limpia».

El martes próximo, como tenemos anunciado, celebrará su beneficio la primera actriz Anita Ferri, con el estreno de la comedia de los Quintero «Nena Teruel» y el acto segundo de la celebrada obra de Lópe de Vega «La moza de cántaro».

Cine Romea (San Vicente, 106).

Hoy presenta la empresa un extraordinario programa de estrenos sensacionales y de marcas acreditadas.

Se exhibirá la película altamente sensacional de la renombrada marca «Eclair», «Causante de la ruina».

La de actualidad «El sitio de Andrinópolis», tomada en el mismo campo de operaciones.

Completará el programa las películas altamente cómicas «D. Picorete y Calino» y «Kri-Kri».

Con tan sugestivo programa no es aventurado augurar tantos llenos como sesiones.

El aventajado Quinteto interpretará bonitas obras del extenso repertorio.

Salón Eldorado del Grao.

Tanto el jueves pasado como ayer, fué un éxito grandioso para toda la compañía la representación de la opereta «La generala» en este elegante salón.

Con los valiosos elementos que forman el cuadro artístico, era de esperar un nuevo triunfo para la empresa.

Para hoy anuncia escogidas funciones:

A las 4'30, «Gazpacho andaluz».

A las 6 (doble), «La alegría del batallón» y estreno del juguete bilingüe «La mort á la gola».

A las 9, «Los hombres alegres».

A las 10 (doble), «La generala», grande éxito de la compañía.

—

Para mañana, la sesión Gallística celebrará grandes peleas de gallos.

Reñirán Cabañal, Paterna, Carcagente, Grao, Valencia.

Empezará á las dos y media de la tarde en punto.

Salón Cine Romea

San Vicente, 106

Hoy domingo grandioso programa á beneficio del numeroso público que nos favorece con su presencia los días festivos.

: : ¡¡TODO ESTRENOS!! : :

D. Picorete y Calino

«Gaumoot».

"Causante de la ruina"

dividida en dos partes de la acreditada marca «Eclair» de gran presentación y asunto altamente sensacional.

Grandioso éxito de la película

El sitio de Andrinópolis

escenas tomadas en el mismo campo de batalla.

Terminarán las sesiones con la película altamente cómica de la acreditada marca «Cines»

"Kri-kri gallina"

Hoy todos al Cine Romea á admirar arte, belleza y verdaderos estrenos de marcas acreditadas.

Sesiones desde las 3 tarde á 12'30 noche.

Elixir Gomenol Climent

Medicación especial antiséptica, recomendada por toda la clase médica Española Americana, para curar rápidamente los **Catarros bronquiales y pulmonares, bronquitis agudas y crónicas, resfriados, tos, grippe y** demás enfermedades de las VIAS RESPIRATORIAS.

Pídase en todas las FARMACIAS y en la del autor

Peris y Valero (Paz), núm. 19.-VALENCIA

LA LECHE CONDENSADA SUIZA MARCA

La Lechera

es la mejor y la más rica en principios nutritivos

Recomendada con preferencia por los señores médicos como el mejor alimento para los niños y enfermos.

Exíjase siempre la legítima leche condensada suiza de Cham (Suiza) marca LA LECHERA.

Rehusar otras marcas

ESLAVA

- - Compañía cómico-dramática - -

FUNCIONES PARA HOY

A las 3'30 tarde.

Madame Pepita

A las 6'15 de la tarde.

DE CERCA

La perdición de los hombres

A las 9'45 de la noche.

Mancha que limpia

MOVIMIENTO OBRERO

La Gutenberg (Sociedad de Tipógrafos y Encuadernadores).—Esta Sociedad celebrará junta general ordinaria por segunda convocatoria, hoy, á las diez y media, para tratar de la reglamentación de jornales y sobre la jornada de ocho horas.

Serán válidos los acuerdos que se tomen con el número de socios que asistan.

Aserradores mecánicos.—Celebrará hoy á las nueve, junta general.

La Constructora Valenciana.--Celebrará junta general hoy, á las diez de la misma, siendo válidos los acuerdos que se tomen.

Doña Ramona Comes Brull

Ayer tarde falleció en el Cabañal á la avanzada edad de 88 años la respetable señora doña Ramona Comes Brull, viuda de Jimeno.

Era la finada conocidísima en Valencia, pues su nombre hizo popularísimo en otros tiempos su establecimiento de pastelería y restaurant de la calle de las Barcas, frente al teatro Principal.

Doña Ramona Comes dedicó toda su vida á labrar la felicidad de su amantísima familia, siguiendo una vida de laboriosidad y trabajo verdaderamente digna de elogio.

La finada fué siempre respetada por todos por su vida ejemplar, virtuosa, y muy apreciada por su carácter bondadoso y por su noble corazón, inclinado al bien en todo momento.

A su acongojada hija doña Amparo Jimeno, á su nieta y nieto político D. José Villalonga y demás familia enviamos la expresión más sentida de nuestro pésame.

El triste acto de la conducción del cadáver, que se verificará esta tarde á las cinco, desde la Glorieta, á la ex puerta de San Vicente, promete ser una gran manifestación de duelo, dadas las simpatías de que tan justamente goza la familia de la respetable finada.

CÍRCULOS Y SOCIEDADES

Círculo «El Pueblo».—Hoy se celebrará un gran baile familiar, amenizado por una brillante banda de música.

Casino Universal.—Celebrará un gran baile familiar hoy.

Distrito de la Misericordia.—Celebrará baile hoy, de nueve á doce y media de la noche.

Círculo Instructivo Republicano (calle de los Angles).—Celebrará hoy baile familiar, de nueve y media de la noche á una de la madrugada.

El Avance.—Celebrará hoy una velada familiar, en la que presentará varios experimentos el afamado ventrílocuo Sr. Rosell.

Círculo Instructivo Republicano (Libertad, 54).—Celebrará baile familiar hoy, de diez á una madrugada.

Tertulia Unión Republicana.—Celebrará baile familiar hoy, de cuatro á siete de la tarde.

Casino El Cantonal (camino del Grao).—Celebrará hoy una velada recreativa, en la que tomará parte la sonámbula niña Martí y el ventrílocuo Miguel de Dios.

La Gran Vía.—Esta sociedad celebrará baile hoy de cuatro á ocho de la tarde, amenizado por una banda de música.

Los XX.—Hoy, á las 3'30 de la tarde, se celebrará en esta Sociedad una gran función á beneficio de nuestro joven correligionario José Carbajal, formando el programa obras tan aplaudidas como «Els dos anells», «L'aposta del curandero» y «¡Fóra baix!...»

—

También celebrará esta misma Sociedad, á las nueve de la noche, velada teatral de prácticas, poniéndose en escena «Barbarroja», «El cuento del dragón» (estreno) y «Los ángeles mandan».

El Micalet.—Celebrará hoy, á las nueve de la noche, una gran velada familiar.

Sociedad Patronato Musical (distrito del Puerto).—Celebrará esta noche, á las 9'30, un concierto musical.

Ateneo Valenciano.—Celebrará hoy baile, de diez á tres de la madrugada.

El Porvenir (Cabañal).—Celebrará baile familiar esta noche, de diez á una.

La Rondalla Obrera (Lepanto, 24).—Celebrará esta noche, á las nueve, velada teatral, poniéndose en escena «Tóni, Manena y Chuán de la Son», «Los dos sordos» y «El molí de vent».

TOROS Y TOREROS

La novillada de hoy

Esta tarde, á las cuatro, se verificará la anunciada corrida para presentación de los niños valencianos, estoqueando Andresito y Limeño chico seis erales de la ganadería de D. Rodrigo Solís de Sevilla.

Para la corrida del jueves

Hoy llegarán á Valencia los seis toros de Aleas que han de lidiar el jueves los afamados diestros Ricardo Torres (Bombita) y Rafael Gómez (Gallito), actuando de sobresaliente el valiente espada Eduardo Serrano (Gordet).

Los toros serán desencajonados después de la corrida de esta tarde.

De su presentación y trapío tenemos las mejores noticias y como garantía de que el ganadero envía lo mejor de su dehesa, podemos anunciar al público que aquél asistirá á la corrida.

En la plaza se siguen recibiendo numerosos encargos para esta corrida, que promete ser un acontecimiento, porque será la única corrida de esta temporada en que alternarán sólos los dos rivales del toreo, que tantos admiradores tienen en Valencia.

Mañana y pasado, de tres á siete de la tarde, estará abierto el despacho de localidades para los señores abonados.

CINE CLEMENT

En el mismo local de la Subasta

Sesiones continuas de Cinematógrafo desde las tres de la tarde.

Entrada general, 10 céntimos.
Medias para niños, 5.

Programa muy variado

Sucesos

Herido.

Yendo ayer tarde en un carrito por el camino del Grao Isidoro Martínez Pérez, de 32 años, se le disparó una pistola Browning, hiriéndole en la parte inferior de la espina iliaca anterior izquierda.

Fué curado en la Casa de Socorro del Puerto.

Grave.

Caídas.

Enrique Manáut, de siete años, á consecuencia de una caída, se produjo heridas en la cabeza.

—

Por la la misma causa se fracturó el muslo derecho Carmen Valls García.

Fueron curados en la Casa de Socorro de la Glorieta.

Trinquete de Pelayo

PARA HOY.—Faixeret de Gandía Chiquet de Liria y Francisco, contra Chiquet de Sueca, Rullet y Marí. Desafío. A 60 tantos. A las cuatro y media.

Escalera cuerda.—Precio, 20 céntimos.

Reumatismo, Ciática

Curación rápida á base de SUERO.

3.722 curaciones en 8 años

Clínica del Dr. PUCHADES.-Lauria, 8

Papelería BOTELLA

San Vicente, 141

Estuches de matemáticas, lápices, esfuminos, tableros, escuadras, cartabones, papeles para dibujo, etcétera, etc.

PINTORES Y PARTICULARES

SE LIQUIDAN con un 20 por 100 de rebaja los géneros de la

Casa de colores de la calle del Mar, 57

por dejarse el negocio

Ron Habana

Ricardo Sanz.--Teléfono 1.287

ESPECTÁCULOS

TEATRO PRINCIPAL.—A las 6, Il Padrone delle Ferviere (Felipe Derblay).—A las 9'30, Fedora y Monólogo por el Sr. Bertea.

TEATR DE LA PRINCESA.—De 3'30 tarde, á 12'30 noche, sesión continua de Cine.

TEATRO APOLO.—Gran Cine.—Todos los días estrenos de películas.—Sesiones continuas hasta las 12'30 de la noche.

TEATRO RUZAFA.—A las 3'15, La Czarina, El cuarteto Pons y La cocina.—A las 6'15, La cocina y ¡Si yo fuera Rey!..—A las 9'45; La Czarina y ¡Si yo fuera Rey!..

ESLAVA.—A las 3'30 Madame Pepita.—A las 6'15, De cerca y La perdición de los hombres.—A las 9'45, Mancha que limpia.

SALON ELDORADO (GRAO).—A las 4'30, Gazpacho andaluz.—A las 6, La alegría del batallón y La mort á la gola.—A las 9, Los hombres alegres.—A las 10, La generala.

SALON NOVEDADES.—A las 3'30, 9, 10 y 11'30, sesiones de cine y los artistas, Salvador García, La Praderita, La Malagueñita y La Perla Negra.

CINE PALACIO DE CRISTAL.—Todos los días sesión continua y permanente de cinematógrafo. Estrenos á diario.

CINE MODERNO.—(Frente á San Gregorio).—Todos los días estrenos de películas.—Sesiones continuas hasta las doce de la noche.

Ministerio de Educación, Cultura y Deporte 2012

Lavabos, bañeras - - -
- - Waters, cocinas - -
- - - Calentadores, etc.

ALBERTO ESCORAR Y COMPAÑIA
Plaza Emilio Castelar, 16
(frente á casa Derrey)
VALENCIA

Por telégrafo y teléfono

Alcance de la Tarde

La "Gaceta"

El diario oficial publica las siguientes disposiciones:

Señalando el día 28 de Mayo próximo para que se verifique la subasta de las obras del camino vecinal de la estación de Vegís-Torás á las Ventas de Vegís por Torás.

El presupuesto es d 30.234 pesetas.

El decreto referente á la enseñanza del Catecismo en las escuelas.

De Guerra

El «Diario oficial del ministerio de la Guerra» publica la plantilla normal de los generales, jefes y oficiales que se asignan á la comandancia de Ceuta.

La Prensa

«El Imparcial»:

Dice que el decreto referente á la enseñanza del Catecismo en las escuelas es una insignificante reforma que no merece la pena de que se haya hablado tanto de ella, añadiendo:

«España lo que necesita es paz social y entrar de lleno en su reconstitución.»

«El Liberal»:

Hablando del decreto sobre la enseñanza del Catecismo, se expresa en los siguientes términos:

«Al fin parió un ridículo ratón.

Todo ello carecería de importancia si no se hubiera voceado tanto.

El decreto podría haber sido redactado en la siguiente forma:

Artículo primero. Quedarán las cosas como estaban antes.

Artículo segundo. Nadie está obligado á cumplir este decreto.»

«El País»:

Dice que la silba coruñesa significa que el pueblo no olvida los sucesos de 1909 ni perdona á Cierva y á Maura.

«El Radical»:

Dice que la Conjunción republicano-socialista se reunió anoche en el domicilio del Sr. Azcárate, cambiando extensamente impresiones sobre el decreto referente al Catecismo.

Se acordó reiterar al conde de Romanones la petición de que no demore la apertura del Parlamento más allá del 20 de Mayo próximo.

En caso contrario emprendería enérgica campaña por medio de mitines y manifestaciones públicas para lograrlo.

Concejales á París

Con el rey irán á París los siguientes concejales madrileños:

Representando al alcalde, el Sr. Aragón; el Sr. Buendía, liberal; el Sr. Rosalem, republicano, y el Sr. Alvarez Arrauz, conservador.

Los concejales socialistas han declinado el honor.

Plausible idea

El Casino de Madrid, en vez de levantar un altar con su cruz el día 3 de Mayo, ha acordado destinar 5.000 pesetas para la campaña antituberculosa.

Lerroux

El día 9 del próximo Mayo saldrá de Madrid el Sr. Lerroux, con objeto de dar mitines en Coruña, Vigo, Orense, Santiago y Pontevedra.

Incendio

En el depósito de vagones-camas de la estación del Norte, se declaró un incendio.

El fuego tomó bastante incremento en el ala derecha del edificio.

Acudieron las autoridades, los bomberos y numeroso público.

A la madrugada quedó extinguido el fuego, en el que por fortuna no se registraron desgracias personales.

Las pérdidas materiales son de consideración, pues se han quemado gran cantidad de ropas y camas.

Se ignoran las causas del siniestro.

El Dos de Mayo

Es objeto de comentarios el acuerdo del Ayuntamiento de no celebrar la fiesta del Dos de Mayo.

Unos estiman prudente el acuerdo cuando se está en vísperas del viaje del rey á París y en buenas relaciones de amistad con Francia.

Otros consideran que la fiesta de la Independencia del pueblo podía celebrarse sin herir con ello los sentimientos de Francia, nación amiga.

Manifestaciones de Romanones.

El jefe del Gobierno entabló hoy su diaria conversación con los periodistas, en la forma siguiente:

«Ya he recibido el primer anuncio de interpelación por el decreto reformando la enseñanza del Catecismo en las escuelas.

Es el anuncio del Sr. Polo y Peyrolón.

Ahora les facilitarán á ustedes una nota oficiosa conteniendo declaraciones mías, en las que fijo y concreto el criterio del Gobierno ante los comentarios á que ha dado origen el decreto mencionado.

A más de esa nota, quiero que digan ustedes que los Gobiernos que sucedan al actual, ya sean conservadores, ya sean más liberales que éste, cosa que dudo, no se atreverán á derogar ni suprimir esta disposición.

Ya he llamado la atención del Sr. Barroso acerca de los escritos del P. Mir.

El ministro de Gracia y Justicia me ha dicho que se trata de un asunto de índole privada.

En este mes quedarán listos los presupuestos para que el ministro de Hacienda pueda leer en las Cortes el primer día hábil de sesiones.

La apertura de las Cortes oscilará alrededor del 18 del próximo mes de Mayo.»

Después facilitó el presidente la nota oficiosa de referencia.

Es muy extensa y fija la actitud del Gobierno en el asunto de la enseñanza del Catecismo.

El Gobierno no ha querido ir más allá en la reforma por no chocar con el art. 11 de la Constitución, que dispone se vaya en estos asuntos de acuerdo con la Santa Sede.

Expresa su esperanza de que las borrascas que en las derechas levante la resolución ministerial, no sean tan grandes como otras veces.

Muéstrase satisfecho de que la fórmula proyectada sirva, si no desvarían los hombres de las derechas ni de las izquierdas, para afianzar la paz moral y la tranquilidad de las conciencias en España.

En Gobernación

El Sr. Alba ha dicho que es inexacto que haya dimitido el gobernador civil de Coruña á consecuencia de ciertas incidencias surgidas á la llegada del Sr. La Cierva á dicha capital.

Junta de Defensa

En el ministerio de la Guerra se ha reunido la Junta de Defensa Nacional, bajo la presidencia del rey.

Han asistido los ministros de la Guerra y Marina, los jefes de Estado Mayor de los respectivos departamentos y el subsecretario de Guerra.

El conde de Romanones ha dicho que se han adoptado en ella acuerdos importantes, que por su índole especial deben ser reservados.

Pacomio Peribáñez

El espada vallisoletano Pacomio Peribáñez ha firmado compromiso con la empresa de la plaza de Toros de Madrid para recibir la confirmación de la alternativa en una de las primeras corridas del segundo abono.

Nueva plaza de Toros

El ex empresario de la plaza de Toros Sr. Mosquera ha presentado una instancia en el Ayuntamiento solicitando autorización para construir una nueva plaza en el Hipódromo.

El Sr. Mosquera se propone inaugurarla en la próxima primavera.

De Toledo

Por causa del mal estado del tiempo se ha suspendido la salida de los alumnos de la Academia de Infantería para el campamento de los Alijares.

Los Consumos

Determinados elementos trabajan para el restablecimiento de los Consumos.

Se duda que lo consigan, pues el vecindario ha recibido con aplauso la supresión y los impuestos sustitutivos se cobran sin incidentes.

De Zaragoza

El Ateneo ha abierto un concurso científico, artístico y literario, con importantes premios en metálico.

Los trabajos se admitirán hasta primeros de Agosto.

Los trabajos se leerán en la fiesta de la Cultura, que se celebrará en Octubre.

El Congreso de Curtidores ha terminado sus tareas.

Ha acordado pedir á las Compañías rebaja de las tarifas de transporte para las pieles, creación de una escuela de tenería en Barcelona y de una Caja de Mutualidad.

Noticia desmentida

El ministro de Hacienda ha desmentido la noticia del supuesto contrabando de alcohol en Las Palmas con motivo del viaje aéreo á través del Atlántico.

Torquito

El espada Torquito ha marchado hoy á Bilbao.

Creen los médicos que estará totalmente restablecido dentro de ocho ó diez días.

Tomará parte en las corridas de Bilbao con Cocherito y Vicente Pastor, lidiándose reses de Peláez y Anastasio Martín.

Sí que ha dimitido

Coruña.—Ha presentado la dimisión con carácter irrevocable, el gobernador civil.

El motivo lo constituye lo ocurrido ayer á la llegada del Sr. La Cierva.

De Manresa

Los obreros celebrarán el 1.º de Mayo con mitines y veladas.

Entregarán al Ayuntamiento un escrito pidiendo:

La jornada de ocho horas, la abolición de la pena de muerte, la supresión de la ley de Jurisdicciones, paz, y libertad de presos por delitos políticos y sociales.

De Alcalá

Se celebró en el teatro Cervantes una velada para solemnizar el centenario de los episodios de la guerra de la Independencia.

Leyéronse poesías y trabajos notables.

Doña Emilia Pardo Bazán, que presidía, pronunció un elocuente discurso.

La Asociación de Ganaderos.

Se ha reunido en Junta la Asociación general do Ganaderos del reino.

Han producido gran entusiasmo las noticias del funcionamiento del Centro de Contratación de Ganados que existe en Madrid y en Barcelona.

En esta última capital ha intervenido el Centro en la venta de 20.000 cabezas de ganado.

Se ha acordado adquirir una dehesa y nombrar al rey presidente honorario de la Asociación.

Se ha hablado también de los trabajos para la fiesta que celebrará en Madrid la Asociación en el próximo Mayo.

Estación arrocera

La Dirección general de Agricultura ha librado la cantidad de 10.000 pesetas para la instalación y sostenimiento de la Estación arrocera en Sueca.

De Castellón

Castellón 26, 4'4 t.

Santacruz.

Dentro de contados días regresará á Castellón mi distinguido amigo el diputado á Cortes por esta capital, D. Emilio Santacruz, después de haber gestionado en la corte con éxito varios asuntos de interés público que le fueron recomendados.

El amigo Santacruz también se ha interesado en favor de los opositores y opositoras á escuelas, que á pesar de haber sido aprobados han quedado sin plaza.

La futura Diputación.

El señor gobernador ha convocado para las cinco de la tarde del próximo día 3 de Mayo á la Diputación en pleno.

Aunque no hay nada resuelto con respecto á la próxima constitución de la Diputación, «El Clamor» de hoy dice que según sus informes el señor gobernador civil D. Teodoro Izquierdo quedará plenamente autorizado por los diputados á Cortes señores Cantos y Navarro Reverter para proponer los candidatos para los cargos y su actitud será secundada por los conservadores que han recibido ó recibirán instrucciones completas del señor conde de Albay.

Como los Sres. Aicart y Porcar deben formar parte de la Comisión provincial en el próximo bienio, es casi seguro que será nombrado presidente de la Diputación el jefe de los moretistas D. Cayo Gironés.

Del primer turno de la Comisión formarán parte D. Arcadio Porcar, por Castellón, y D. Tiburcio Martín, por Lucena; así como en segundo D. Manuel Bueso y D. Cristóbal Aicart, respectivamente. Ello induce á creer que al Sr. Porcar se le confiara inmediatamente la vicepresidencia de la Comisión provincial.

Los demás diputados últimamente elegidos han de ser distribuídos en turnos, procurándose que tenga mayoría el partido liberal.

El Sr. Giner es probable que vuelva á la vicepresidencia de la Diputación.

Los nuevos maestros.

Se han posesionado de sus cargos todos los maestros que últimamente alcanzaron escuelas en Castellón en las oposiciones celebradas en Valencia.

La fiesta del Trabajo.

Las Sociedades obreras celebrarán con la solemnidad de años anteriores la fiesta del 1.º de Mayo.

Conferencia.

El ilustrado Dr. Gea, dará esta noche una importante conferencia en el Centro Republicano de Almazora.

Borrás.-Varietées.

Después de las dos funciones que con éxito grandioso dió en el teatro Principal la compañía del notable artista Enrique Borrás, se han reanudado las varietées en dicho coliseo.

Anoche debutó con éxito la notable pareja de duetistas, bailadores y musicales «Serrana Moreno» que fueron justamente aplaudidos por el público que llenaba el Principal.

De Burriana.

De Burriana dicen que existe gran entusiasmo con motivo de la próxima ida á aquella ciudad de la Orquesta Sinfónica de Madrid.

Es tal el interés que ha despertado, que apenas quedaban hoy localidades para el concierto que dará dicha orquesta el día 10 de Mayo en el teatro Oberón.

Como de Castellón, en número considerable, han solicitado localidades y entradas para asistir al concierto, la Sociedad La Filarmónica, de Burriana, ha organizado un tranvía especial para dicha noche para comodidad de los aficionados á la buena música que deseen asistir de Almazora, Castellón y Villarreal.

Digna de aplauso es la disposición de la Filarmónica de Burriana.

—

En el teatro circo Oberón, de dicha ciudad continúa trabajando con gran éxito la cupletista Amparo Mollá.

YAÑEZ.

CONFERENCIA

Servicio especial para EL PUEBLO

Madrid, 26, 8'30 noche.

El aviador Tixier

Ha llegado el aviador Tixier, terminando el *raid* Sevilla-Madrid.

Aterrizó en el Aerodromo de Cuatro Vientos, á las 9'17.

Ha hecho escala en Córdoba, Fuencaliente y Ciudad-Real, de donde salió á las siete y veinte.

Muéstrase contentísimo por las pruebas de afecto que ha recibido en todos los sitios por donde ha pasado.

Los mejicanos quieren consolidar la paz

Noticias de Méjico dicen que el Congreso ha rechazado la proposición de Huertas convocando á elecciones presidenciales para el 27 de Julio, diciendo que primero desea el total restablecimiento de la paz con objeto de que la elección se verifique en estas condiciones.

El sumario por el atentado

El sumario instruído con motivo del atentado ha pasado ya á la Audiencia.

Lo tramitará la relatoría de Martínez del Campo.

Entenderá en el mismo la sección tercera, designándose ponente de la causa á Martínez Marín.

La vista se celebrará á primeros de Junio.

La combinación de gobernadores.

La combinación de gobernadores se ha aplazado hasta después de la constitución de las diputaciones provinciales.

Se verificará á primeros de Mayo, y para evitar torcidas interpretaciones de carácter político, como consecuencia del aplazamiento, Alba ha dado instrucciones á varios gobernadores que se hallan en Madrid, para que regresen á sus respectivas provincias.

La conferencia de las potencias.

Las potencias han aceptado la propuesta de Francia señalando el 15 de Mayo para la reunión de la conferencia balkánica.

También han aceptado el anteprograma de la conferencia formulado por Pichon.

Romanones, felicitado

Romanones recibe infinidad de telegramas de los liberales de provincias felicitándole por el decreto sobre el Catecismo.

También lo visitaron numerosos diputados y senadores, manifestándole su completa aprobación.

Por el domicilio de Romanones desfilaron las personalidades del partido liberal.

Romanones decía:

«Todas las felicitaciones de mi partido llénanme de satisfacciones; pero quienes más me han satisfecho son las entusiastas felicitaciones de hombres como Montero y Echegaray.

Aquél me ha visitado, diciéndome que el decreto respondía al verdadero sentir y pensar del partido liberal.»

La Cierva.--Muerte repentina.

Coruña.—El informe de hoy de La Cierva en la Audiencia se ha celebrado á puerta cerrada, quedando defraudado el numeroso público que había acudido á oir al hombre de la semana trágica.

—

Hoy falleció repentinamente el magistrado Victor García Alonso, que había formado parte de la Sala en la vista del asunto que informó ayer el asesino de Ferrer.

García Alonso era ponente del pleito.

La colonia penitenciaria

Jaca.—Ha llegado el coronel Tejera.

Viene á estudiar los terrenos cercanos á la frontera para establecer libremente la colonia penitenciaria.

En breve vendrán numerosos penados para comenzar los trabajos.

El cadáver de un cabecilla. Larita.-Recogida.

Barcelona.—Esta noche no llegará el cadáver del cabecilla carlista Tristany, á causa de las dificultades con que se tropieza en las oficinas de la frontera.

Quedará depositado en la estación hasta mañana temprano, en que se le trasladará á otra estación.

Se ha autorizado la manifestación, pero prohibiéndose vivas y aclamaciones.

Quien grite, será expulsado.

Para ello, las autoridades han tomado precauciones.

El cabecilla será enterrado en el pueblo de Ardebol.

—

El diestro Larita hállase restablecido de la cogida última.

—

Anoche dió la policía una batida y recogió más de un centenar de mujeres alegres que contravinieron las prescripciones gubernativas.

Con este motivo, anoche en las Ramblas hubo varios escándalos.

El "Cabo Finisterre"

Vigo.—Procedente de Buenos Aires y Río Janeiro, fondeó el vapor alemán «Cabo Finisterre».

Desembarcaron 728 pasajeros.

Continúan el viaje 551.

Machaquito

Cartagena.—Machaquito ha telegrafiado que siguiendo su hija grave, no puede torear mañana.

El cartel, pues, será: Bienvenida, Paco Madrid y Gallito chico.

El conflicto de Canarias

Las Palmas.—Continúa la Prensa protestando contra la actitud de Tenerife, cuya mayoría en la Diputación provincial se opone al cumplimiento de las disposiciones descentralizadoras y aplaude la actitud del cabildo de la Gran Canaria que, en nombre de la ley, se ha posesionado de los establecimientos benéficos.

Se cree que el Gobierno, procediendo en justicia, aprobará la resolución del cabildo.

A. SERRANO.

CONFERENCIA

EXTRANJERO

Madrid 27, 2 madrugada.

El caso de Scutari

Berlín.—En los centros oficiales hacen constar que en todas las potencias europeas existe la voluntad unánime de mantener la concesión á Albania de la plaza de Scutari, convenida por la Conferencia de Londres.

Hoy se examinarán en la Conferencia los medios de manifestar dicha voluntad.

Por otra parte, se cree saber que el gobierno alemán, que en caso de no entenderse Austria está dispuesta á obrar por su propia cuenta, desea prevenir tal eventualidad, y se manifestará en la Conferencia como partidaria de la internacionalización bajo forma no examinada todavía y determinar las medidas necesarias para obtener la evacuación de Scutari.

La «Gaceta de Colonia» considera inquietante el tono de parte de la prensa oficiosa rusa, á la cual, según dicho periódico, la idea de una acción coercitiva contra Montenegro no la sería simpática.

—

Roma.—Hablando de la situación creada á Europa por la entrada de los montenegrinos en Scutari, casi toda la prensa llega á conclusiones idénticas.

Dice uno de los periódicos que hasta tal punto ha seguido Europa los deseos de Austria, que ahora ya muy difícilmente podrá negarle nada.

Otro añade que ni siquiera puede suponerse que haya de existir Albania sin la posesión de Scutari.

Si bien los centros oficiales se muestran favorables en principio á que se concedan compensaciones territoriales á Montenegro, permanecen en cambio irreductibles con respecto á la imposibilidad de aceptar con relación á Scutari otra decisión que la que se tomó en la Conferencia de Londres.

La actitud del Gobierno italiano es comentada muy favorablemente, diciéndose que ella es más digna y meritoria, porque el pueblo italiano siente vivas simpatías por Montenegro, lo que hace más doloroso el cumplimiento del deber.

Otra vez lo de Méjico

Méjico.—La situación se ha agravado de nuevo porque entre los generales Huertas y Díaz existen grandes diferencias.

El general Díaz ha reunido 10.000 hombres que le son fidelísimos para convencer á su contrincante de su poder y de su fuerza.

Huertas, ante el peligro, recluta también sus partidarios de la región de Caxaca.

En vista de la gravedad de las circunstancias se han aplazado las elecciones presidenciales.

El ejército está también dividido, por lo cual se temen grandes conflictos.

La exposición de Gante

Gante.—Se ha inaugurado la Exposición Universal de Gante, asistiendo los reyes de Italia, que fueron obsequiadísimos.

La Exposición ha tenido gran éxito, pues el concurso ha estado animadísimo.

Construcción de una división naval.

París.—Se dice que en breve se constituirá una división naval independiente, con exclusivo objeto de velar por los intereses franceses en la región de Levante.

Hambre y enfermedades en Scutari.

Cetina.—Los montenegrinos han encontrado la plaza de Scutari en lamentable estado.

Hay más de 8.000 enfermos.

Los moradores están hambrientos.

Matrimonio de príncipes

Roma.—Dícese que ha sido anulado el matrimonio del príncipe Jorge de Baviera con la archiduquesa Isabel María.

Las sufragistas incendiarias.

Londres.—Las sufragistas prendieron fuego á un tren.

Ardió rápidamente un vagón.

En los restantes vagones se enconiró algodón impregnado con petróleo y papeles que decían:

—¡Voto para las mujeres!

A. SERRANO.

CONFERENCIA

Madrid 27, 4'30 madrugada.

Estreno

En el teatro de La Comedia se ha estrenado la comedia en tres actos «La idea de Francisca», traducida del francés por el gobernador de Vitoria, Salvador Aragón.

Pasó sin pena ni gloria.

Villanueva

El ministro de Fomento marchó á Jerez y Cádiz, siendo despedido por el alto personal del ministerio.

Regresará el martes.

El defensor de Sancho

Definitivamente Sancho Alegre ha nombrado defensor á Sol y Ortega.

A éste se le ha dado el plazo de 48 horas para que conteste si acepta.

Los restos del cabecilla

Barcelona.—A las siete de la noche llegaron á la estación de Francia los restos del cabecilla Tristany.

Esperábanlos en el andén los carlistas más significados y la familia.

Para deshonra de España cubrióse el féretro con la bandera de los colores nacionales y una corona de flores.

Los que, como Tristany, pelearon contra la libertad del pueblo español, sacaron el féretro á hombros.

En la calle se calcula había unos 4.000 con boinas rojas y blancas.

El féretro, precedido de antorchas, fué conducido á la estación del Norte.

Se tomaron precauciones.

No ocurrió nada.

Fallecimiento

Barcelona.—A consecuencia de una pulmonía ha fallecido Juan Peris Mencheta, actual director de «El Noticiero Universal» y vicepresidente de la Asociación de la Prensa.

Tenía 30 años.

Era hijo de D. Francisco Mencheta, y estaba casado con Inés, hija de Salvador Peris Mencheta.

Su muerte ha sido sentidísima.

Los agricultores moros

Alicante.—Llegaron los agricultores moros que van estudiando en la región levantina el cultivo del naranjo para adoptarlo en el Rif.

Visitarán los pueblos de la Vega del Segura.

Sol y Ortega y Castell

Bilbao.—Llegaron Sol y Ortega, Tato y D. Rosendo Castell, para asistir al mitin de Valmaseda.

Sol visitó el Casino y la Juventud republicana, siendo ovacionado.

Aconsejóles la unión de todos los republicanos, censurando las camarillas que forman los prohombres del partido.

Los secretarios contra Romanones.

Gerona.—Reunidos los secretarios de Ayuntamientos y Diputaciones provinciales acordaron proponer á la Junta Nacional relevar á Romanones de la presidencia de su Asociación, por incumplimiento desde el poder de las solemnes ofertas que hizo en la Asamblea de Valencia.

Propondrán para sustituir á Romanones al conservador González Besada.

Una loca intenta suicidarse á borde del "Barcelona".

Cádiz.—Procedente de la Argentina fondeó el vapor «Barcelona» repleto de pasaje.

Llamaban la atención dos enormes avestruces vivos.

La pasajera Antonia González, en un ataque de locura, quiso suicidarse.

Temporal en las Baleares

Palma.—A causa del fuerte temporal no ha llegado el vapor procedente de Ciudadela.

El vapor «Miramar» ha suspendido su salida para Barcelona.

Un Gran Casino y un Palace Hotel.

Santander.—Se ha verificado una reunión de directores de Bancos y Monte de Piedad y varias personalidades para tratar de la construcción de un Gran Casino y de un espléndido Palace Hotel que se inaugurarán en la primavera de 1915.

Expusiéronse en líneas generales los proyectos y abrióse una suscripción, recaudándose en el acto varios centenares de miles de pesetas.

En honor del Empecinado

Alcalá de Henares.—Se ha celebrado una gran manifestación cívica para depositar una corona en la estátua de Juan Martín el «Empecinado».

Asistieron las autoridades civiles y militares y numeroso público.

El decreto sobre el Catecismo es una filfa

La opinión de Azcárate y Melquiades Alvarez.

Ha sido hoy tema obligado de todas las conversaciones en los círculos políticos el decreto sobre la enseñanza de la religión en las escuelas primarias.

La Prensa, en general, dedica extensos comentarios al asunto.

Azcárate decía que el famoso decreto coloca las cosas en mucho peor estado que antes de que consultara el Gobierno al Consejo de Instrucción pública.

Las dificultades de la enseñanza obligatoria de la doctrina cristiana estaban resueltas en la práctica, porque el progreso y las costumbres habían impuesto la tolerancia.

Pero el decreto de ayer es impropio de un Gobierno liberal é impropio de Romanones, que suprimió en el matrimonio civil la previa declaración de los contrayentes, poco después restablecida, de no profesar la religión católica.

Implica una gravísima regresión respecto á la libertad de conciencia.

El decreto exige la declaración que muchos heterodoxos rehusarán prestar y que coloca en manos de los católicos y en peor situación á los disidentes ó descreídos.

La gravedad del decreto aumenta por la espontaneidad con que planteó el Gobierno el problema, sin reclamación alguna, y por el curso de las deliberaciones del Consejo de Instrucción pública.

Interesa que la opinión sepa que la mayoría de los vocales del Consejo mostráranse dispuestos á aprobar el voto particular de Labra.

Después la enmienda de Herrero, redactada en el despacho del ministro de Instrucción ante el conde de Romanones y el obispo de Madrid y durante una breve interrumpción del pleno, nos dió la medida de la verdadera actitud del Gobierno.

Perdimos nuestras escasas esperanzas desde aquel momento.

El decreto es totalmente inadmisible desde el punto de vista liberal y pedagógico y confirma nuestra impresión de desconfianza.

Políticamente la solución recaída en asunto tan mínimo revela que nada puede esperarse de la situación liberal.

Cuando regrese Pablo Iglesias convocaremos al Comité ejecutivo de la Conjunción para tratar de esto y del discurso de Romanones en el banquete de los diputados provinciales, para adoptar acuerdos en consonancia con nuestra conducta de siempre.

No habló en tonos menos terminantes Melquiades Alvarez.

Acentuaba con su natural vehemencia las palabras de Azcárate, diciendo que el decreto pone de manifiesto la falta de convicciones liberales y la mezquindad de los móviles políticos que impulsan á Romanones, en cuya gestión—añadía—jamás confiamos.

A los republicanos no nos ha sorprendido el decreto ni creemos que vale la pena el combatirlo seriamente.

Si es esa la muestra de un espíritu reformador, ¡se ha lucido Romanones!

Solo podemos admitir el criterio doctrinal de la neutralidad confesional en que se inspiraba el voto particular de Labra, al que acompañaban las simpatías de todos los liberales.

Ya dije que la libertad de enseñanza debe completarse con la absoluta libertad de conciencia, garantida por el Estado en todos los órdenes sociales y en todas las jerarquías, desde la Universidad hasta la escuela, desde el catedrático hasta el maestro, no pudiéndose violentar la conciencia del profesor ni la del maestro, ni menos debe imponerse á los niños, cuyos padres no son católicos, el yugo de determinadas enseñanzas.

Hasta podría intentarse en España lo que se realiza en otros pueblos de Europa con éxito: conferir á los párrocos la enseñanza de la doctrina, donde los maestros no se presten á practicarla.

Que la practiquen los curas en las primeras horas de la escuela, solo con los niños, cuyos padres no hubiéranse opuesto.

El decreto constituye una burla al sentido liberal del país y debiera promover una formidable protesta.

Terminó diciendo:

Combatiremos al Gobierno en las Cortes, si llegan á abrirse, resueltas las dificultades internas del partido liberal para la provisión de la presidencia del Congreso.

Concurso agrícola

En la Asociación de agricultores se ha celebrado el reparto de premios del tercer concurso organizado entre las sociedades agrícolas.

Presidió el acto el Sr. Villanueva, que tenía á sus lados al vizconde de Eza, director de obras públicas Sr. Zorita, el diputado conde de Gamazo.

El secretario Sr. Cánovas del Castillo, leyó la memoria explicando en ella los méritos que concurren en las entidades premiadas y el estado modesto, pero honroso, de la Asociación.

El vizconde de Eza saludó al Gobierno, recordando que este era el tercer concurso que organizaba la Asociación y que demuestra su perseverancia y su fe, poco frecuentes en España.

Dedicó sentido recuerdo á la memoria del fundador Sr. Cárdenas.

El vicepresidente Sr. Urquijo expresó su gratitud hacia todos y hacia D. Alfonso, que ha aceptado la presidencia de honor de la Asociación.

Protestó del atentado y pidió al Gobierno que ejerza su tutela social, pero sin olvidar que se debe trabajar para formar por sí mismos los individuos y los ciudadanos.

Para esto se debe ayudar á la Agricultura que es la fuente principal de riquezas.

El ministro de Fomento Sr. Villanueva, entregó los premios y la medalla de oro á la Comunidad de labradores de Villarreal (Castellón).

Medalla de plata á la Caja de Ahorros y Préstamos de Valencia, á la Caja rural de Ventoso (Badajoz), Sindicato agrícola de Torrente, y Sindicato agrícola de Cuevas del Caballo, de Bocigas (Soria).

También obtuvieron premios la Federación de Sindicatos Agrícolas de Rioja (Logroño), Yelo de Pilona, labradores de Villafranca de los Barros, de Santa Cruz de la Zarza (Toledo), de Villa de Hecho (Huesca), de Cangas de Onís, de Sariego, etc.

Villanueva dijo que se congratulaba de presidir el acto porque nada le agradaba tanto como estar entre los agricultores.

D. Alfonso es entusiasta protector de la Agricultura, tanto, que le había encarecido que llevase su representación.

Al regresar de mis frecuentes viajes—añadió Villanueva—me asedia á preguntas, principalmente acerca del estado de la agricultura.

Creo que esta es la fuente más importante de riqueza que se registra en España.

Esto lo he notado de un modo clarísimo por cuanto en la otra vez que fuí ministro apenas tenía importancia la industria de los abonos y hasta la exportación de sus productos y ahora el conducir éstos me ha proporcionado serios conflictos por carecer las compañías ferroviarias de suficientes vagones.

Yo invito—terminó diciendo Villanueva—á la Asociación para que el próximo concurso se celebre en lugar en que pueda presenciarlo el pueblo, para que así se compenetre de su finalidad é importancia.

Elogió la asociación y ofreció su incondicional ayuda.

La llegada del kalifa

Ceuta.—A presenciar la llegada del kalifa á Tetuán, marcharon numerosos jefes y oficiales, periodistas y otras personalidades.

La carretera, que está casi concluída, se ve llena de automóviles y coches.

En el campamento del Rincón acampan el regimiento de caballería Victoria Eugenia, la artillería rodada y el Parque móvil, que figurarán mañana en el desfile con las demás tropas.

El kalifa llegará á mediodía.

Se le ha preparado un gran recibimiento.

—

Se ha posesionado del gabinete diplomático de la residencia general el secretario de primera Diego Saavedra, que servía en la legación de Lisboa.

—

Celebróse con gran pompa el bautizo del hijo del cónsul Rodríguez Viguri.

Apadrináronlo Alfau y la esposa del cónsul francés.

Asistieron los moros notables, las colonias española, francesa é israelita.

Hubo banquete.

BOLSIN

Interior, 81'45.
Amortizable, 000'00.
Francos, 8'45.
Libras, 27'36.
París, 91'60

A. SERRANO.

EL SEÑOR

Don José Genovés Llibrer

Falleció ayer, á las siete de la tarde

— — A LOS 61 AÑOS DE EDAD — —

R. I. P.

Su desconsolada viuda doña Gracia María Estruch, hijos, hermanos, primos y demás familia participan á sus amigos tan sensible pérdida y les ruegan asistan á la conducción del cadáver que se verificará esta tarde á las cuatro, desde la casa mortuoria, camino del Grao, 77, hasta la plaza de San Agustín, donde se despedirá el duelo.

Ministerio de Educación, Cultura y Deporte 2012

Fénol Comelerán

Es el mejor desinfectante anti-epidémico, anti-hemorrágico, cauterizador é insecticida. El preservativo más eficaz de **Cólera, Fiebre amarilla, Tifus y Viruelas.** Cura en seguida las quemaduras, heridas, sabañones, varices, sarna, herpes, picaduras, mordeduras, dolor de muelas, etc., etc. Véase el librito que acompaña á cada frasco. Se vende en todas las farmacias y droguerías.

Depósito central: J. Uriach y Compañía.--Moncada, 20.--BARCELONA

Café de la Compañía Colonial

Son siempre los preferidos

CAFÉ PUERTO RICO: Cajita precintada de 100 gramos á 0'60 pesetas cajita

SASTRE

Necesito oficialas y aprendizas. Viriato, 4, 1.°

Preciso á **HOMBRES Y CASADAS**

Se ha puesto á la venta la nueva edición de «antes en el lecho conyugal y después», á 3 pesetas. Librería de Aguilar, Caballeros, número, 1, Valencia.

¿Puede este hombre leer vuestras vidas?

El rico, el pobre, el poderoso y el humilde, consultan su opinión en negocios, casamientos, amistades, enemistades, mudanzas, especulaciones, asuntos amorosos, viajes y en todos los trances de la vida.

MUCHAS PERSONAS ATESTIGUAN QUE LES HA REVELADO SUS VIDAS CON ASOMBROSA EXACTITUD

Estudios de la vida de cualquier persona se enviarán gratis, como prueba por un poco de tiempo, á todos los lectores de este periódico.

¿Se habrá descorrido al cabo el velo del misterio que envolvía desde hace tiempo á las ciencias antiguas? ¿Es posible que haya llegado á perfeccionarse un sistema que revela con razonable exactitud el carácter y la disposición del individuo, y de tal modo traza la conducta de su vida, que puede servirle para apartarse del error y aprovecharse de las oportunidades que le sean propicias?

Roxroy, el hombre que por veinte años ha explorado el misterio de las ciencias ocultas, haciendo un estudio científico de los varios métodos de leer la vida de las personas, parece haber alcanzado una altura superior á la de sus predecesores en la escala de la fama. De todas partes del mundo llueven en su bufete las cartas de los que le participan los beneficios ó provechos que han derivado de sus consejos. Muchos de los que le patronizan míranle como hombre dotado de algún extraño ó misterioso poder, si bien él modestamente asegura que sus aciertos obedecen únicamente á un claro conocimiento de las leyes naturales.

Personalmente es hombre de tiernos sentimientos por la humanidad y su aspecto y su palabra impresionan desde el primer momento por la sinceridad del convencimiento de sus obras. La enorme pila de cartas de gratitud de personas que han recibido sus estudios, es una prueba convincente más entre otras que acreditan su mucha sabiduría. Aun los mismos astrólogos y quirománticos reconocen que su sistema supera á todo otro hasta hoy introducido.

El Rev. G. C. H. Hasskari de Pensilvania (Estados Unidos), en carta al Profesor Roxroy le manifiesta: «Es usted, á no dudar, el especialista y maestro más grande que existe de su profesión. Todo el que le consulte se maravillará de la exactitud de sus detallados estudios individuales y de sus consejos y recomendaciones. Aun los más escépticos le consultarán una y otra vez, después de comunicarse con usted por vez primera.»

Si el lector desea aprovecharse de la generosa oferta del Profesor Roxroy y obtener un estudio gratis de su vida, envíe la fecha, mes y año de su nacimiento, manifestando sexo y estado, y al propio tiempo copia de puño y letra del interesado de las siguientes líneas:

Sé que posees un gran poder
Para leer todas las vidas
Y yo desearía saber
Qué me aconsejarías.

Escriba con claridad y no deje el comunicante de enviar su nombre verdadero, su dirección y fecha de nacimiento, con toda exactitud.

Diríjanse las cartas, franqueadas con un sello de 25 céntimos, á ROXROY, Dept. 1.450 B., núm. 177ª, Kensington High Street, Londres, W., Inglaterra. Si lo desean, pueden los comunicantes acompañar 60 céntimos en sellos del país, para cubrir el franqueo, trabajo manual, etc. No se incluyan monedas en las cartas.

Á LOS RELOJEROS, JOYEROS, PLATEROS, GRABADORES MECÁNICOS, ETC.

ENRIQUE CORTADA

BAJADA DE SAN MIGUEL, número 5.--BARCELONA

Acaba de publicar el **Nuevo Catálogo General** con los últimos precios sobre **Tornos de precisión, Utiles, Herramientas finas y material de recambio para relojería,** resultando ser el **más importante de los publicados en España.**

Se remitirá gratis á quien lo solicite, y para mayor seguridad se suplica manden 0'25 pesetas en sellos para certificarlo.

Curacion del Estrenimiento

POLVOS DE CASSIA RICHELET

Laxantes - Depurativos Refrescantes

Muy agradables al paladar. No producen colicos

Empleado siempre con éxito en los sufrimientos del estómago, del intestino, en las enfermedades de la piel y de la sangre, en las turbaciones de la circulacion, reumatismos, gota, afecciones del hígado, obesidad, etc.

Deposito en todas las buenas Farmacias y Droguerias de Espana, Canarias, y Baleares.

Laboratorio : L. RICHELET
Rue Gambetta, 13, SEDAN (Francia)

Depositario General para toda Espana :
D. Francisco LOYARTE
Calle S. Marcial, 33, esquina á San Ignacio de Loyola, 9, **SAN SEBASTIAN**

Precio : 3 Pesetas

LINEA DE PINILLOS

Viajes rápidos

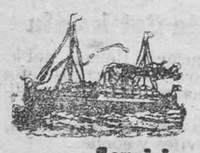

Y TELEGRAFIA SIN HILOS

Servicio al Brasil-Plata, con salidas fijas cada 22 días

PARA SANTOS, MONTEVIDEO Y BUENOS AIRES

Salidas de Valencia

- - - Línea de Buenos Aires - - -

Vapor «CÁDIZ», el día 28 de Abril.
Vapor «INFANTA ISABEL», el día 16 de Mayo.
Vapor «BARCELONA», el día 29 de Mayo.

Admiten carga y pasajeros en las clases de lujo, 1.ª de 1.ª, 1.ª de 2.ª, 2.ª económica, 3.ª de preferencia y 3.ª clase.

A los pasajeros de 3.ª se les sirve la comida en mesas.

Servicio á las Antillas y Estados Unidos, con salidas fijas los días 6 y 22 de cada mes

Vapor MIGUEL M. PINILLOS, el 1.° de Mayo, para Puerto Rico, Mayagüez, Ponce, Santiago de Cuba y Habanr.

Vapor CONDE WIFREDO, el 21 de Mayo, para Puerto Rico, Santiago de Cuba, Habana, Matanzas y Cienfuegos.

Vapor CATALINA el día 6 de Junio para Puerto Rico, Mayagüez, Ponce, Santiago de Cuba y Habana.

Admiten además carga y pasajeros de 1.ª, 2.ª y 3.ª para Canarias y New-Orleáns, y carga con conocimiento directo para los puertos de Sagua, Caibarien, Nuevitas, Puerto-Padre, Gibara, Banes y Nipe, con trasbordo en la Habana, y para Guantánamo, Manzanillo y Baracoa, con trasbordo en Santiago de Cuba.

Consignatarios en Valencia: Requena é hijos, Colón 62. Teléf. 264

Las tres B. B. B. PAÑERÍA - - - - - - Y SASTRERÍA

Barcas, número 34 (frente al Teatro Principal)

Verdadera economía

Confección á la medida y última moda á cargo de un inteligente cortador

Para convencerse, visitar la casa

TRAJES DE AMERICANA HECHOS A LA MEDIDA

Traje de americana, en lanas dobles, Meltons y Cheviot muchos colores y dibujos.	desde 25 pesetas
Traje de americana, en lanas Australias Estbses finas en varios colores y dibujos.	desde 40 »
Traje de americana en Vicuñas, Armures, Gergas en azul y negro lo más nuevo.	desde 60 »
Traje de americana y pantalón en driles, colores lisos y en dibujos nuevos.	desde 15 »
Americanas á la medida de driles superiores, varios dibujos.	desde 12'50 »
Americanas á la medida para industriales, género dril azul.	desde 12'50 »
Chalecos á la medida y lo más nuevo.	desde 12 »
Gabancitos entretiempo á la medida, últimas novedades.	desde 50 »
Pantalones panas á la medida varios colores.	desde 8 »
Pantalones lanas finas y dobles á la medida.	desde 6 »
Se confeccionan trajes á la medida con buenos forros y sin ellos.	desde 15 »
Se confeccionan pantalones de hilo, lana y pana.	desde 2'50 »

Servicio regular de vapores

Para LONDRES
El vapor **C. de Flandres** cargará el día 3 de Mayo

Para LIVERPOOL
El vapor **Arabian** cargará el día 3 de Mayo.

Para GLASGOW
El vapor **Alhama** cargará el día 3 de Mayo.

Para BRISTOL Y CARDIFF
El vapor **Silurian** cargará el día 3 de Mayo.

Para NEWCASTLE
El vapor **Georg** cargará el día 3 de Mayo

Para HAMBURGO
El vapor **Vulcanus** cargará el día 3 de Mayo.

Para AMBERES
El vapor **Espagne** cargará el día 3 de Mayo.

Para AMSTERDAM y ROTTERDAM
El vapor **Castor** cargará el día 3 de Mayo

Consignatarios: RIES Y COMPAÑIA. Colón, 72.

Subasta

de un huerto de naranjos y dos casas en Carcagente

Procedente de la testamentaría de doña Filomena Taléns y Tortosa, se subastarán y rematarán, si las posturas fuesen aceptables, el día TREINTA DEL CORRIENTE MES DE ABRIL, Á LAS DIEZ Y M.ª DIA DE LA MAÑANA, en el despacho del notario de Carcagente D. Francisco Verdú y Payá, con intervención del corredor colegiado de esta capital D. Francisco Canut y Catalá que tiene su domicilio en la misma, calle del Rey Don Jaime, núm. 5, piso segundo, las siguientes.

FINCAS

1.ª Una casa compuesta de planta baja y al os, con dos puertas, situada en la villa de Carcagente, plaza Mayor, núm. 8, manzana cuarta; lindante: por la dere ha, con la casa núm. 7 de la misma plaza que se describe á continuación; por la izquierda, con la de D. Francisco Pascual Garrigues y Amador.

2.ª Otra casa, cuya área consta de 78 metros cuadrados, compuesta de planta baja, con dos puertas, escalerilla y tres pisos, el último destinado á desván, situada en dicha villa de Carcagente, plaza Mayor, número 7, manzana cuarta; lindante: por la derecha, con casa de D. Diego Taléns y Carbonell; por izquierda, con la del número 8 de la misma plaza descrito anteriormente, y por espaldas, con la de D. Francisco Pascual Garriges y Amador.

3.ª Un huerto plantado de naranjos, algunos limoneros y otros árboles frutales, comprensivo de veinte y siete hanegadas, tres cuartos y treinta y cinco brazas, equivalentes á dos hectáreas, treinta y dos áreas y ocho centiáreas, con pozo, balsa y máquina de vapor para la extracción de agua, situado en término de dicha villa de Carcagente, partida de la Serratella, Coll Albrells ó San Antonio; lindante: por Norte, con la entreda al huerto de los herederos de D. Pascual Gomis y Reig; por Sur, con tier a de Carlos Gomis y Vila; por Este, con la fuen te de Carcagente y tierra de D. Vicente Taléns y Taléns, y por Oeste, con el camino de la fuente.

Los títulos de propiedad y el pliego de condiciones de la subasta estarán de manifiesto en la expresada notaría.

Mujeres y aprendices

se necesitan en la fábrica de pastas para sopa de Oliver.
Pi y Margall, 65.

Ocasión

Hay para la venta todos los utensilios para una fábrica de jabón con cuatro calderas, varias estanterías y mostradores, dos de mármol; una gran partida de toneles de todas medidas, de roble, dos mesas de carnicero y dos para la venta de gallina, molinos de café y chufa, heladoras, un gran surtido de tapaderas de metal, varios depósitos para aceite, varios escaparates, un despacho con cierre de cristales y varias puertas de cristales.
Almacén, Espinosa, 10, bajo.

Centro técnico-industrial

Instalaciones eléctricas y de toda clase de motores, derribos, saneamientos y obras de nueva planta. Instalaciones completas de fábricas de molinería y panadería con las mejores máquinas del mundo. Presupuestos gratis. Oficinas de diez á dos. Embajador Vich, 3, 2.°

Anuncios, impresos y encuadernaciones

Se reciben encargos

- - en la calle de Adresadors, núm. 2, bajo - -

(Junto á la calle de Escolano)

El Pueblo

Diario Republicano

Precios de los anuncios		Pesetas
En primera plana.	por línea.	0'50
En segunda »	»	0'15
En cuarta »	»	0'05
Gacetillas.	»	0'40
Edictos y Avisos corporaciones.	»	0'50
Remitidos, á precios convencionales.		

Durante la noche se reciben los encargos en la imprenta de este periódico, dirigiéndose á los Sres. Canet y Sanchis.

ANUNCIOS

Se reciben toda clase de encargos de anuncios para la Prensa local y de fuera de Valencia.

IMPRESOS

Se hacen con mucha economía toda clase de impresos comerciales, talonarios, tarjetones, tarjetas de visita, prospectos, etc.

GRABADOS

También se hacen toda clase de clichés y fotograbados á precios muy baratos.

Encuadernaciones

de todas clases, por lujosas que sean y á precios económicos.

GRAN LIQUIDACION

de enseres, como máquinas de coser y de hecer medias, varias estanterías, mostradores de madera y mármol, mesas de carnicero, veladores y mesas de café, heladoras, fuentes, cafeteras metal, tapaderas idem, barriles y pipas de todas cabidas, vastidas, enseres de ultramarinos, cafetines y taberna, escaparates, armarios, molinos de café y chufa y otros muchos objetos, cien arrobas de aceite de la cosecha, con sus depósitos. Todo á precios económicos.

No olvidéis de visitar esta casa. Calle del Torno, 44, Valencia.

Se necesita

un operario práctico en la construcción de cañizos para toldos de carros.
Razón: San Vicente, 313 (taller de carros).

Modista

Se necesitan oficialas y aprendizas.
Gobernador Viejo, 10, pral.

Sastre

Se necesitan oficialas.
Calle del Milagro, 10, 3.°

Sastre

Se necesitan oficiales á jornal y aprendizas.
Don Juan de Austria, 15, bajo.

Guerra al Sol

Especialidad en toldos de lujo para tiendas. Capotas para balcones desde 30 pesetas en adelante.
También se alquilan á precios convencionales.
Félix Pizcueta, 19.

Ocasión

Máquina de hacer medias se vende una, casi nueva y con buenas condiciones, dándole trabajo á quien se la quede.
Razón: San Vicente, 247, 2.°

Gramófono

Se vende uno elegantísimo, con gran chorro de voz, propio para café, cine, baile, casa de campo ó persona de buen gusto. Se dará baratísimo. Calle de Ribera, 6, bajo.

La casa más acreditada y económica para

Resguardos de Ultramar

Calle Peris y Valero, 18, entresuelo (antes establecida en la plaza de Mosén Milá).
Módicos honorarios. Anticipos.

Planchadoras

Se necesitan en el taller de tintorería y limpiaje de ropas de la calle de Ensendra, 17 y 21. Inútil presentarse no conociendo el oficio.

Curas rápidas

Venéreo

EN DOS DIAS

Purgaciones, gota militar, flagas, bubones orquitis

Impotencia-Orina

Tratamiento infalible.

Dolor

Calmado al momento.

Consulta gratis.-Clínica calle de San Vicente, 102, 1.°-Valencia.

Vapores de los Sres. Ibarra y Compañía

A LA CONSIGNACIÓN DE

Hijos de Nogués

Calle Sorní, 2, entlo. y en el Grao, Muelle Poniente (Caro)

SERVICIO RAPIDO con salidas de este puerto todos los LUNES para Alicante, Málaga, Sevilla, Cádiz, Vigo, Villagarcía, Coruña, Santander, y Bilbao y todos los DOMINGOS directo para Barcelona.

SERVICIO CORRIENTE con salidas de este puerto los MIERCOLES para Tarragona, Barcelona, San Feliu, Palamós, Cette y Marsella y los VIERNES para Alicante, Cartagena, Almería, Málaga, Cádiz, Sevilla, Huelva, Vigo, Villagarcía, Ferrol, Gijón, Santander, Bilbao y Pasajes.

Admitiendo carga y pasageros para todos los puertos «ambos servicios»

Cola y Maycas

Consignatario

Libertad, 10 (Puerto).--Teléfono núm. 1.044

SERVICIO DIARIO A BARCELONA

Salidas fijas todos los días de la semana, á las seis de la tarde, excepto los domingos, admitiendo carga de DOMICILIO á DOMICILIO.-Espaciosas y cómodas cámaras de primera y segunda clase, con excelente alumbrado eléctrico.--Fonda.—Inmejorables condiciones para la tercera clase. Telegrafía sin hilos en todos los vapores.

SERVICIO DE ITALIA

Salidas todos los lunes para Tarragona, Barcelona, San Feliu, Marsella, Génova y quincenalmente Liorna, admitiendo cargo y pasaje.

Servicio semanal para Alicante, Cartagena, Almería, Melilla y Málaga

Salidas todos los viernes á las ocho de la noche.

"Correos de Africa"

LINEA DE CANARIAS

Salidas los días 2 y 17 de cada mes, á las ocho de la noche, para Alicante, Cartagena, Almería, Málaga, Melilla, Alhucemas, Rio Martín, Ceuta, Tánger, Larache, Rabat, Casablanca, Mazagán, Saffi, Mogador y Canarias.

Inmejorables camarotes para pasajo de 1.ª y 2.ª Buen acomodamiento para tercera.

Las notas para el embarque de mercancías deben entregarse en la Consignación por lo menos doce horas antes de la salida del vapor, y la mercancía debe estar al costado del buque tan pronto como éste fendee.

«Billetes de ida y vuelta con destino á los puertos de las Islas Canarias, con el 33 por 100 de rebaja de la tarifa ordinaria, valedera para el mismo viaje del vapor que se tome el billete. El 20 por cien de rebaja valedero por dos meses.»

Solución Benedicto de glicerofosfato de cal con Creosotal

Para curar la tuberculosis, bronquitis, catarros crónicos, infecciones gripales, enfermedades consuntivas, inapetencia, debilidad general, postración nerviosa, neurastenia, caries, raquitismo, escroíulismo, etcétera. —FRASCO, 2'50 PESETAS.—Depósito: Farmacia del Dr. Benedicto, San Bernardo, 61, MADRID.—Requena, Serra.—Valencia, A. Gamir, San Fernando, 34.

Fotografía del chalet que S. de Orive regala á sus clientes

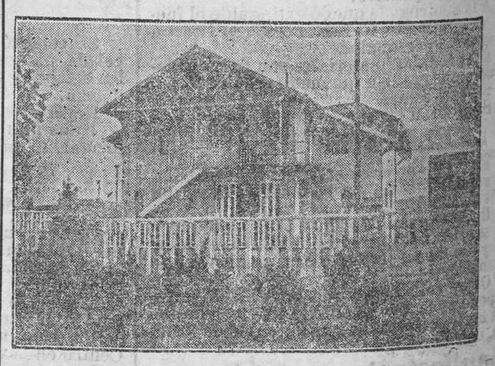

Consta de planta baja con un espacioso hall, comedor, cocina, 2, retretes inodoros y un dormitorio, con salidas al jardín y huerta. Piso principal con acceso por el jardín, por la huerta y por el interior de la planta baja, compuesto de sala, 3 grandes dormitorios, espacioso cuarto de baño y otro retrete inodoro y un camarote en el que además de los servicios propios de estos departamentos se hallan situados los depósitos de agua fría y caliente que surte á todo el chalet. Dispone gratuitamente de 500 litros diarios de agua absolutamente exenta de bacterias. Se encuentra en Jauregieta, á 5 minutos de peatón de la estación de Erandio, tocante á una hermosa carretera; un minuto de la iglesia y á 20 minutos de Bilbao, con 10 trenes diarios. Residencia propiamente veraniega, á 15 minutos del mar. Se remitirá un billete, con su número correspondiente, combinado con los de la Lotería de 20 de Enero, de 1914, al que remita á S. de Orive, Logroño, 6 ps., en sobre moneda ó letra de G. M. ó Giro Postal, para recibir, en su cambio, el billete supradicho y en frascos de Licor Polo y Agua Colonia Orive. No hay necesidad de certificar las letras, pues nadie más que S. de Orive puede cobrarlas. El envío de los frascos será franco de embalaje y portes hasta la estación del ferrocarril más próxima del cliente, el cual ha de indicar claramente la estación al tiempo de formular el pedido. Se recomienda no envíen sellos de correos si no en carta certificada.--S. de ORIVE.

CALVOS

Los que padezcais de calvicie ó lunares

El autor de la «Maravilla del Campo», D. Rafael Ramos Giménez, se compromete á hacer salir el cabello de los 15 á los 30 días, dando el tratamiento gratis á todo el que acuda á su establecimiento, para darle dos fricciones diarias y pueda convencerse de que su específico es el único que hace renacer el cabello. Camino del Grao, núm. 8, Peluquería de Aragón.—Valencia.

Precio, 5 pesetas frasco

De venta en Droguerías, Farmacias y Perfumerías

PARTOS.--EMBARAZO

ANTONIA CHIRIVELLA. (Tocóloga con Real título). Consulta sobre enfermedades del embarazo, asistencia á partos. Gabinetes para casos de la profesión con todos los adelantos científicos é higiénicos.

Calle del Arzobispo Mayoral, 12, entlo.

(junto á la calle de la Sangre).-Valencia

Ministerio de Educación, Cultura y Deporte 2012