EL TELEGRAMA DEL RIF

DIARIO AJENO A LA POLÍTICA, DEFENSOR DE LOS INTERESES DE ESPAÑA EN MARRUECOS

Oficinas y talleres: Calle de Canalejas, número 16
AÑO XIX.-Franqueo concertado.

Director, propietario y fundador: CÁNDIDO LOBERA GIRELA

MELILLA.-Domingo 18 de Julio de 1920.-Núm. 7.111
NÚMERO SUELTO: DIEZ CÉNTIMOS

MAÑANA SERÁ NUESTRO HUESPED EL MINISTRO DE LA GUERRA

Mañana lunes habrá de llegar á esta plaza el Excmo. Sr. Ministro de la Guerra, Vizconde de Eza, para terminar su viaje con la visita á la zona oriental del Protectorado español de Marruecos.

Aunque ninguna excitación fuera necesaria, pues el sentir unánime ha de hacerlo todo, el General Monteverde, en funciones de Presidente de la Junta de Arbitrios, ha dirigido su voz al vecindario, poniendo de relieve los altos méritos del ilustre viajero, para quien espera una recepción toda cariño y entusiasmo, en el momento de arribar acompañado por el prestigioso General Berenguer, que por tan buenos caminos y con tales aciertos, lleva la obra nacional en Africa.

Es por completo inútil tratar de encarecer la importancia de la visita, ya que nadie ha de ponerla en duda y seguramente Melilla expresará su viva satisfacción por la presencia del Ministro de la Guerra que personalmente podrá hacerse cargo de sus necesidades y dar solución á problemas de verdadero interés.

Desde el bravo General Fernández Silvestre cuyo mando ha tenido excelente empezar, al último vecino, todos han de ver con placer y simpatía la llegada del Vizconde de Eza, á quien desean viaje feliz y grata estancia.

El descanso dominical privará á EL TELEGRAMA DEL RIF de rendir un saludo de bienvenida con la tinta fresca de sus páginas, cuando el Ministro pise tierra, y así hemos de anticiparlo, prometiendo dedicar al viaje toda nuestra atención.

ESTUDIOS DE INTERÉS

PROBLEMAS GEOLÓGICOS DE GUELAYA

III

No hay continuidad, ni probablemente contemporaneidad, de los pliegues alpinos Apenino-Atlas y de los pliegues también alpinos Rif Peniabética. Entre ambos sistemas se extiende en Africa la gran depresión Estrecho Sud-rifeño. El Rif empieza muy á poniente, hacia el meridiano del Cabo Quilates, se levanta rápidamente por los Gomara y se encorva y deprime al tocar en la península de los Yebalas, para hundirse total, mente entre las columnas de Hércules-Abyla y Calpe, Yebel Musa y Yebel Tarik. El mecanismo de la constitución de esta cuenca mediterránea y de la apertura del Estrecho de Gibraltar, no está dilucidado todavía, y es uno de los problemas que para su resolución necesitan del perfecto conocimiento de la cadena rifeña.

Lo que no ofrece duda es que la península de Tres Forcas en cuya base se asienta Melilla, el Yebel Guark de los guelayos, es una cosa independiente del sistema montañoso del Rif. Ni estructura, ni naturaleza, ni topografía los hacen comparables. El Rif en una cadena plegada de eje bien marcado, de altitudes considerables, formada esecialmente de materiales secundarios. La península de Tres Forcas, muy heterogénea, está formada sobre todo por terrenos terciarios de estructura tabular y muy escasa altitud. La diferencia es muy clara.

La significación de esta punta de tierra que Guelaya envía hacia el litoral andaluz es muy otra. Representa un resto del borde oriental del caparazón hoy hundido bajo las aguas del Estrecho, y cuyo hundimiento jalonan los asomos eruptivos de Tres Forcas, Alborán y Cabo de Gata, de idéntica edad y naturaleza. El enorme monolito andesítico en que termina la península, ha defendido al resto de la misma contra la acción demoledora del ariete marino, y tras él han podido mantenerse emergidos, primero el manchón de materiales antiguos que forma su porción central, y detrás la meseta terciaria de su base que se prolonga por la cuenca del Kert. Sin esta especie de arbotante de roca eruptiva, la costa formaría una línea seguida desde Cabo Quilates hasta Cabo da Agua, dejando acaso algún islote solitario de sedimentos antiguos al norte de Melilla, cuyo emplazamiento actual no existiría emergido probablemente.

El problema que la Geología ha podido abordar y casi resolver totalmente, es el de las antiguas comunicaciones entre el Atlántico y el Mediterráneo. El estudio de las faunas fósiles de los litorales de uno y otro mar, á ambos lados de las columnas de Hércules, demuestra la necesidad de que durante los tiempos neógenos hayan existido comunicaciones fáciles y frecuentes entre los dos mares, antes de la apertura, en el plioceno, del Estrecho de Gibraltar.

De antiguo se sabía que dicha comunicación existió por el Estrecho bético, á lo largo del Guadalquivir, emergido por los movimientos orogénicos del mioceno medio. Pero no bastando esta comunicación, y desechada mediante los estudios de Margerie, la existencia de un Estrecho de la Gironda entre los golfos de Gascuña y del León, pensó Suess en la posible existencia de un amplio canal contemporáneo del Estrecho bético, entre los sistemas del Atlas y del Rif. Nuestro gran viajero Badía (Ali Bey el Abbassi) daba á conocer hace un siglo la depresión correspondiente á que llamaba «el surco de Taza», y Gentil lo confirmaba en su significado de antiguo canal, con el nombre de Estrecho Sud-rifeño.

Los últimos viajes de este sabio explorador de Marruecos y sus estudios recientes en el Mediodía de España, no sólo le han permitido confirmar el carácter de antiguo canal marítimo del surco de Taza, sino que le han dado la clave de su historia detallada. En un principio suponía Gentil que los estrechos Sub rifeño y bético habían existido sucesivamente, abriéndose aquél al cerrarse el segundo, opinión de que nosotros no participábamos y que tampoco era la apuntada por Suess, en su *Das Antlitz der Erde.* Hoy, con un conocimiento más completo de ambos accidentes, el mismo Gentil acaba de rectificarse y de demostrar la contemporaneidad de las dos comunicaciones.

Queda todavía por despejar en este problema una incógnita que no parece ofrecerá gran dificultad; es el determinar cuál era el principio (la entrada por el Mediterráneo) del Estrecho Sub-rifeño. La resolución de esta dificultad se tendrá probablemente cuando se conozca bien la Geología de la cuenca del bajo Maluya. Entra, pues en el número de los problemas que se relacionan con el estudio de Guelaya y regiones colindantes.

Hemos apuntado unos cuantos problemas concretos, pero dejamos á sabiendas sin esbozar otros muchos de carácter más general que con la Geología del Rif y más especialmente de Guelaya, se relacionan. La idea de este artículo, sugerido por la lectura de otro muy interesante publicado en «Ibérica» hace algún tiempo (1) es tan sólo llamar la atención sobre el interés científico que ofrece el estudio geológico de nuestro protectorado en el Imperio marroquí.

Del interés práctico del mismo estudio no hemos de decir nada, porque sería ofender la cultura de los habituales lectores de este periódico. El alumbramiento de aguas, la construcción de vías de comunicación y de toda clase de obras públicas, la explotación de minas, etc., no pueden emprenderse racionalmente sin partir del dato geológico. ¿Están bien penetrados de esto los que dirigen nuestra acción en el Norte de Africa?

L. FERNANDEZ NAVARRO.

Catedrático de la Universidad Madrid

(1) Véase el Vol. pág. 74 (31 Enero 1920): *Minas de Guelaya (Rif Oriental)*, por don Alfonso Rey Pastor.

La Junta de Señoras de la Cruz Roja

Presidida por la Excma. Sra. de Monteverde, celebró sesión la Junta de Señoras de la Cruz Roja, asistiendo las señoras de Valera, Cremades, M. de Mendiluce, Antoine, Carcaño, Galán y Furundarena.

La presidenta Excma. Sra. de Monteverde, dió cuenta de la instancia que se dirigiera al Comandante General, solicitando la concesión de dos solares en la calzada de la calle de Polavieja, frente al hospital Docker, con destino al hospitalillo que las señoras de la Cruz Roja se proponen construir.

Dióse lectura al telegrama enviado al Director general de dicha institución, adhiriéndose á la petición de las Juntas central y demás de España, á fin de que se le conceda á S. M. la Reina doña Victoria la Gran Placa de Honor y Mérito.

Por la tesorera, señora de Galán, dióse lectura á las cuentas, que fueron aprobadas, renunciando después á su cargo, por tener que ausentarse de Melilla.

La presidenta tuvo frases de elogio para la labor realizada por la tesorera dimisionaria, lamentándose por las reunidas su forzosa ausencia.

Asimismo se enteró la junta, de que tan pronto esté losada y arreglada la calle del General Jordana, se convocará á nueva reunión á fin de dar cuenta de los trabajos que en aquel lugar se proyecta llevar á cabo para celebrar una verbena y otras fiestas, con objeto de arbitrar recursos para la construcción del citado hospitalillo.

Fué elegida tesorera, la señora de Antoine, quien agradeció la distinción.

Samuelito Salama Salama

Los señores de Salama (don Moisés) pasan en estos instantes por el inmenso dolor de haber visto morir á su angelical hijo Samuelito que era el encanto de un hogar feliz, constituido por el amor y la juventud. La Ciencia puso á contribución todos sus esfuerzos para librar de la muerte la preciosa existencia del ser querido.

No menos hicieron sus amantísimos padres, extremando sus afanes y desvelos durante el curso de la enfermedad, habiendo sido por desventura, todo inútil. Los designios de quien todo lo puede, se han cumplido tristemente, llevando el luto y las lágrimas á los corazones de los atribulados señores de Salama.

Unidos por lazos de antigua y estrecha amistad á la familia doliente, con ella compartimos muy sinceramente el profundo dolor que les embarga.

Ayer tarde, al divulgarse la fatal nueva, numerosas personas acudieron á testimoniar su pésame á la apenadísima familia.

Esta mañana á las nueve y media tendrá lugar la conducción del cadáver á su última morada, cuyo fúnebre acto constituirá seguramente una expresiva manifestación de duelo.

Sentimos con los señores de Salama la desgracia que lloran y al testimoniarles nuestro pésame, les deseamos la resignación necesaria en estos momentos para sobrellevar pérdida tan sensible.

Doctor Herranz
Cirugía - Partos - Matriz
Consulta: De 4 á 6
Alfonso XIII, núm. 9. Teléfono 84.

PREPARATIVOS DE LA VISITA

Disposiciones del General Fernández Silvestre

El Comandante General ha dictado las siguientes disposiciones:

Los primeros jefes de Cuerpo y Dependencias que no tengan puesto en la formación, harán acto de presencia á las nueve, en el muelle inmediato á la estación de Melilla-Puerto, con objeto de recibir al ministro.

Se colocarán á la izquierda, mirando al mar. A la derecha se situarán las comisiones civiles.

Rendirá honores una compañía del regimiento de Africa, con bandera, escuadra, banda y música. Esta compañía se trasladará á la Residencia y constituirá la guardia de honor del Ministro.

Cuando éste desembarque, la batería de Atsque Seco hará una salva de quince cañonazos.

Al pase de S. E., las tropas que cubran la carrera presentarán armas.

La comitiva recorrerá el siguiente itinerario: Plaza de España, calles de Alfonso XIII, Isabel la Católica y Castillejos.

Los regimientos de Infantería organizarán cada uno un batallón de cuatro compañías. Los batallones de San Fernando y Ceriñola, estarán á las órdenes del coronel señor Rodríguez Casademunt, y los de Melilla y Africa, á las del coronel señor Jiménez Arroyo.

Además formarán dos baterías de la Comandancia de Artillería, otras dos del regimiento mixto, cuatro escuadrones de Alcántara, una compañía de ametralladoras de Ceriñola, una sección de la Compañía de Mar, una compañía de Intendencia, un tabor de Infantería y un escuadrón de las fuerzas Regulares, y un escuadrón de la Policía indígena. Este dará escolta á S. E.

Todas estas fuerzas estarán mandadas por el General segundo jefe señor Monteverde, quien llevará á sus órdenes como jefe de Estado Mayor, al comandante de dicho Cuerpo don Alfredo Guedes. Formará parte de su cuartel general, el capitán de Estado Mayor don Jacinto Dolz del Castellar y los capitanes en prácticas don Enrique Maldonado y don Sigifredo Sáinz.

El Ministro presenciará el desfile desde la Comandancia General. Luego se trasladará al Palacio de la Residencia, donde se hospedará.

Las fuerzas desfilarán por este orden:

Regimiento de San Fernando, Comandancia de Artillería, Ceriñola, Melilla, Africa, tropas de Intendencia, Compañía de Mar, Mixto de Artillería, Alcántara, Regulares (infantería y caballería) y tropas de Policía indígena.

La recepción de las comisiones civiles comenzará á las once y media, en la Residencia. Una hora después, la de las comisiones militares.

Alocución del General Monteverde

Con motivo de la visita del Ministro de la Guerra, el General Presidente de la Junta de Arbitrios, señor Monteverde, ha dirigido al vecindario la siguiente alocución:

«Hago saber: Que el día 19 del actual, entre ocho y nueve de su mañana, nuestra bien amada ciudad se verá honrada y favorecida con la importante y muy grata-visita del Excmo. señor vizconde de Eza, Ministro de la Guerra.

Hombre de preclaro talento, patriota insigne é ilustre político, de honorable historia, es el que los melillenses saludarán con extraordinaria complacencia, teniéndolo á la vez durante varios días como su muy distinguido huésped de honor.

Para recibirlo cual se merece, por seguro tengo, que todos nuestros convecinos, sin distinción de clases, acudirán al desembarcadero, al par que engalanarán las fachadas y balcones de sus viviendas, demostrando así á tan elevada persona, las simpatías, afectos y respetos que inspira á nuestra culta, noble y humanitaria ciudad.

Melilla 17 de Julio de 1900.—Monteverde»

Edificios iluminados

Durante la estancia en Melilla del ilustre Ministro de la Guerra, señor vizconde de Eza, los edificios oficiales lucirán espléndidas iluminaciones eléctricas, entre ellos la Comandancia General, Junta de Arbitrios y Junta de Fomento.

También aparecerán iluminados del mismo modo, las fachadas de las Compañía Española de Minas del Rif y Compañía de Colonización.

La escolta del Ministro

A su llegada á nuestra plaza, dará escolta á S. E. el Vizconde de Eza, un escuadrón de la policía indígena, mandado por el capitán señor G. Longoria y tenientes señores Merlo, Fernández y Grames.

Función de gala en el teatro Alfonso XIII

En este popular teatro se celebrará el martes una función de gala en honor de S. E. el Ministro de la Guerra. Con tal motivo, el teatro ha de verse artísticamente adornado, prometiendo revestir la fiesta extraordinaria brillantez.

Acompañando al ministro señor Vizconde de Eza, concurrirán el Alto Comisario y los Generales Fernández Silvestre y Monteverde y el séquito de S. E.

EL VIAJE DEL MINISTRO DE LA GUERRA

El vizconde de Eza regresa á Ceuta y es nuevamente aclamado

VISITA EL AYUNTAMIENTO. HERMOSOS DISCURSOS. RECORRIENDO LA CIUDAD.

(DE NUESTRO DIRECTOR SEÑOR LOBERA)

Visitando el grupo escolar y el Dispensario indígena

Tetuán 17

Antes de abandonar Tetuán, el ministro de la Guerra estuvo visitando el Grupo escolar.

Es éste un soberbio edificio perfectamente acondicionado, capaz para 150 niños y otras tantas niñas.

Entre las dependencias figura un magnífico gabinete de Ciencias Física Naturales.

El ministro visitó todo el edificio quedando satisfechísimo de sus funcionamiento.

Después estuvo en el Dispensario indígena que igualmente recorrió con detenimiento, elogiando su instalación conforme á los últimos adelantos.

Marcha á Ceuta. Entusiasta despedida

Tetuán 17

A las nueve de la mañana el ministro de la Guerra, el Alto Comisario, Comandante General de Ceuta y demás personas que componemos el séquito, emprendimos el regreso á Ceuta.

La despedida tributada al vizconde de Eza ha sido brillantísima y tan entusiasta como todos los demás actos realizados.

En la estación se hallaban el Gran Visir, el Majzen, Cuerpo diplomático, todas las autoridades, comisiones y representaciones de los centros y entidades y principales elementos de la ciudad.

Un escuadrón de fuerzas regulares y una compañía de Infantería rindieron los honores correspondientes.

Lo mismo en todo el trayecto, desde la Residencia á la estación, que en los alrededores de esta, habíase congregado numeroso público que al aparecer el ministro prorrumpió en aplausos y en entusiastas vítores á España.

Estas aclamaciones se repitieron al arrancar el tren, continuando hasta que se perdió de vista.

Brillante recibimiento. Ovaciones y vítores

Ceuta 17

A las diez y quince llegó á Ceuta en tren especial conduciendo al ministro, el Alto Comisario y su séquito.

El tren no se detuvo en ninguna de las estaciones del trayecto, en algunas de las cuales se veían numerosos indígenas que aguardaban el paso del convoy.

En Ceuta esperaban al ministro el alcalde con todos los concejales, comisiones de los cuerpos de la guarnición, representaciones de la Cámara de Comercio y demás entidades y todo el elemento oficial.

Una compañía del regimiento del Serrallo, con bandera y música rindió los honores.

El vizconde de Eza, después de revistar estas fuerzas, saludó á las personas que le fueron presentadas.

Seguidamente se organizó la comitiva.

En todo el trayecto numeroso público hallábase estacionado. Todos los balcones lucían colgaduras y banderas de los colores nacionales.

La comitiva pasó por la plaza de Africa donde se construye un magnífico edificio para el Ayuntamiento que una vez terminado y amueblado costará más de un millón de pesetas.

En el Ayuntamiento. Un lunch. Discursos del ministro, del alcalde y del general Alvarez del Manzano

Ceuta 17

Al pasar por la plaza de Africa el ministro de la Guerra visitó las obras del nuevo municipio, marchando luego al Ayuntamiento donde fué obsequiado con espléndido lunch.

Tanto el ministro como sus ilustres acompañantes firmaron en el album y admiraron el pendón, insignia de la ciudad que data de 1415, fecha en que lo dejó aquí Juan I de Portugal cuando conquistó esta plaza á los moros.

El Comandante General señor Alvarez del Manzano pronunció un sentido discurso de salutación, expresando las cordiales relaciones que existen entre los elementos militares y civiles.

En el mismo sentido habló el alcalde señor Martínez y el primer teniente de alcalde, quienes en concreto expusieron las aspiraciones del pueblo de Ceuta, que son principalmente:

Que se vendan los terrenos llanos; se capitalice el cánon de los terrenos de labor del campo exterior; establecer enlace entre los vapores y trenes de Algeciras y establecimiento en Ceuta de centros que le den la vida que va perdiendo con el continuado avance de nuestras tropas.

El alcalde terminó con patrióticos vítores, haciendo constar el amor del pueblo ceutí hacia nuestro heróico ejército.

El vizconde de Eza contestó en elocuentes términos, expresando que ya el general Alvarez del Manzano le había expresado análogas pretensiones.

No doy—añadió—respuesta categórica por la reserva que debe hacer todo hombre de gobierno, mucho más cuando precisa armonizar los intereses de la ciudad y las necesidades de la guerra.

Estudiaré con cariño todo cuanto se refiere á esta hermosa ciudad y resolveré sus anhelos favorablemente.

También expresó que ningún defensor puede tener Ceuta mejor al más entusiasta que su Comandante General.

Al terminar el ministro fué largamente ovacionado.

Terminado el lunch, el ministro estuvo visitando la ciudad, marchando luego á la Comandancia General, donde se hospeda.

Visita á los cuarteles. La marcha á Melilla

Ceuta 17

Esta tarde á las cinco visitará el ministro de la Guerra el cuartel de Intendencia, el Parque de Artillería, el Comedor de Caridad y las obras del Puerto, las cuales van adelantadísimas.

Mañana por la mañana hará una visita al zoco Telatza de Anyera y después del almuerzo embarcaremos para Uad el Lau, continuando desde allí á Melilla.

LOBERA

DESDE TETUAN

(DE NUESTRO CORRESPONSAL)

UN APELLIDO ILUSTRE

El Ministerio de Gracia y Justicia ha dictado una Real orden autorizando á los hijos y descendientes legítimos del Excmo. señor don Francisco Gómez Jordana, para perpetuar estos apellidos en que radican tantos prestigios, á usarlos juntos constituyendo uno solo.

En su consecuencia, los hijos del finado se apellidarán Gómez Jordana y Sousa.

UNA DESGRACIA

Al hacer la aguada en la posición de Uazlao parte de las fuerzas del batallón de Talavera, uno de los soldados tuvo la desgracia de resbalar y caer al río, pereciendo ahogado á pesar de los esfuerzos que sus compañeros hicieron para salvarlo.

RESIDENCIA DE OTOÑO

Ha marchado con dirección á Tanger y Arcila, el delegado interino de asuntos indígenas en la Alta Comisaría don Gustavo de Sostoa.

El viaje está relacionado con las importantes obras que se llevan á cabo en la futura residencia de Otoño en Arcila para S. A. I. Muley el Mehedi.

TRASLADO DE OFICINAS

Ha comenzado el traslado de las oficinas de la Secretaría General desde los locales que hasta ahora ocupaban al nuevo edificio que se construyó para escuela de Artes y Oficios.

Con este traslado ganará no poco el servicio.

REGRESO DE UN CONSUL

Se encuentra de nuevo en Tetuán, el cónsul de Alemania Her Voh, que se ha hecho cargo ya de sus funciones.

LOS EXAMENES

Han continuado los exámenes de clasificación de los intérpretes militares, habiendo practicado los ejercicios los llegados de la región de Melilla.

También han sufrido ya examen los intérpretes del territorio de Larache.

INCENDIO EN RIO MARTIN

En la casa de don Salomón Chocron, del poblado de Río Martín, en que está establecido un bazar, se inició un incendio que no llegó á tomar grandes proporciones gracias á la prontitud conque se acudió para sofocarlo.

EL VIAJE DEL REY

Ha producido aquí el mejor efecto el anuncio de que S. M. el Rey vendrá pronto á Marruecos.

CORRESPONSAL.

Máquinas para calcular
(las cuatro reglas) y
especiales para sumar
con impresión de los sumandos
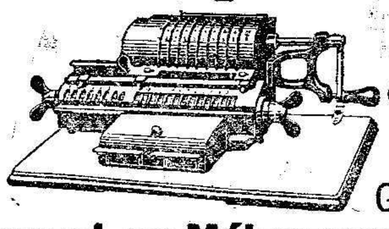
Guillermo Trúniger & Cª-Barcelona
Scuursal en Málaga: calle de Salvador Solier, número 60

INFORMACIÓN TELEGRÁFICA

De nuestros corresponsales en Madrid, Provincias y Extranjero

DIVERSAS NOTICIAS

La "Gaceta"

Madrid 17

Publica hoy la «Gaceta» una disposición dictando órdenes para cumplir lo dispuesto por la Comisaría de subsistencias para facilitar en plazo breve el transporte total de las existencias de la patata temprana que quedan sobrantes en las regiones productoras.

Muerte de un obispo

Madrid 17

Esta mañana se han recibido noticias comunicando haber fallecido en Cintruenego (Navarra), donde residía el obispo dimisionario de Sigüenza Fray Toribio Misquella.

Ha muerto á consecuencia de un ataque de uremia.

El cadáver, que ha sido embalsamado, recibirá sepultura en el Colegio de Agustinos de Montesagudo.

Pro abaratamiento de la vida

Madrid 17

Mañana se organizará, para continuarla, una activa campaña por la Asociación de Vecinos de Madrid para conseguir el abaratamiento de la vida como se ha conseguido el decreto sobre los alquileres.

Se celebrará un mitin que tendrá lugar en el Teatro Romea, al que seguirán otros en los demás teatros de Madrid, cuyos dueños los han cedido gratuitamente para ayudar la campaña.

En el Ayuntamiento de Madrid. La sesión de ayer

Madrid 17

Ayer celebró sesión el Ayuntamiento, acordándose con el voto en contra de los socialistas, conste en acta el sentimiento de la corporación por el fallecimiento de la ex emperatriz Eugenia.

También se hizo constar en acta igual sentimiento por la muerte de Mariano de Cavia.

Se acordó dar su nombre á una calle de Madrid.

Terminada la sesión, se telegrafió al Ayuntamiento de Zaragoza un mensaje dando á aquel pueblo el pésame por la muerte del gran escritor.

Las senadurías vacantes

Madrid 17

Para ocupar las senadurías vitalicias vacantes se indican entre otros á los señores conde de Leyva, almirante Chacón y don Carlos Prat.

Además, se han recibido varias solicitudes pidiendo esta senaduría por derecho propio.

El incendio de Aranjuez. Central destruida

Madrid 17

Se conocen más detalles del formidable incendio declarado ayer en la Central de Correos, Telégrafos y Teléfonos de Aranjuez.

El fuego se inició en la torre de entrada de los hilos, á las once de la noche, propagándose á la armadura del edificio.

Los bomberos, las fuerzas de la guarnición y el vecindario lograron despues de gran trabajo dominar el fuego.

Se logró salvar los aparatos y el material, pero se quemaron muchos documentos del archivo.

Las pérdidas son considerables.

Además, el incendio amenazaba propagarse á las casas próximas, que fueron desalojadas.

El edificio que era de nueva planta ha quedado totalmente destruido.

Todavía se ignoran las causas del siniestro.

Media hora después de dominar éste, el personal realizando un esfuerzo digno de grandes elogios consiguió restablecer las comunicaciones.

De interes para las familias

Los deseos de toda buena administradora del hogar, son las de adquirir muchas cosas por poco dinero. Para conseguir este objeto visitar

La Villa de Madrid

La que más barato vende

Plaza de Africa núm. 7.

Teléfono número 135

Contra un desahucio

Vecindario amotinado. El Juzgado se retira. Intentan agredir al casero.

Madrid 17

BARCELONA.—Ayer tarde se originó inenarrable escándalo en la calle del Consejo de Ciento esquina á Montauer.

El propietario de dicha casa, acompañando al Juzgado, fué para expulsar á un inquilino, en virtud de un desahucio dictado antes de la publicación del decreto sobre los alquileres.

Con tal motivo se promovió un gran alboroto, amotinándose todos los inquilinos de la finca.

Este grupo fué engrosado por los vecinos de las casas inmediatas y numerosísimos transeuntes, que protestaron escandalosamente contra el lanzamiento del inquilino.

El Juez ordenó la colocación de una polea para descender los muebles por el balcón hasta la calle, pero los amotinados apenas llegaban á la calle los muebles los cogían y volvían á subirlos escaleras arriba, colocándolos en el cuarto en los mismos sitios que antes ocupaban.

Cada vez que esto sucedía, el público prorrumpía en aplausos y silbaba estrepitosamente á los guardias cuando éstos intentaban impedirlo.

Como la escena se repetía siempre en medio de un formidable escándalo, los amotinados subieron al balcón y cortando las cuerdas, arrancaron la polea.

En vista de ello, el Juzgado se retiró sin poder dar cumplimiento al desahucio.

También se retiró el propietario de la finca, que tuvo que ir protegido por la fuerza pública para evitar que los revoltosos inquilinos le agredieran.

El cómico suceso está siendo comentadísimo.

Dr. Moreno Sevilla

Excatedrático auxiliar de la Facultad de Medicina de Granada

Cirugía general y vías urinarias
Cura radical de las hernias

ASISTENCIA A PARTOS

Consulta de 4 á 6

O'Donell, número 16, primero
Teléfono número 23

NOTICIAS MILITARES

Destinos

Madrid 17

Es destinado á la octava región el escribiente de Intendencia don Juan Esteban.

DE PROVINCIAS

Regreso de Cambó

Madrid 17

BARCELONA.—Procedente del extranjero ha regresado el señor Cambó.

En la estación fué recibido por numerosos amigos y correligionarios.

La censura de la prensa

Madrid 17

BARCELONA.—El gobernador ha manifestado que muy en breve suprimirá en absoluto la censura de la prensa.

Aunque no ha precisado fecha, se cree que de un momento á otro quedará restablecida la normalidad para los periódicos.

Los milagros del Cristo de Limpias

Madrid 17

SANTANDER.—Muy en breve presidirá el Obispo una asamblea, que se celebrará en esta capital.

Dicha asamblea tiene por objeto tratar acerca de los hechos que se vienen sucediendo en Limpias donde se venera la imagen del Cristo de la Agonía.

El trasatlántico "Reina Victoria"

Madrid 17

SANTANDER.—Ayer tarde fondeó procedente de New York el trasatlántico «Reina Cristina».

Las autoridades de Marina subieron á bordo, leyendo á los tripulantes las bases del contrato para el trabajo á bordo.

La tripulación del «Reina Cristina», como asimismo la de «Alfonso XIII», marcharán á Bilbao, donde se hallan en huelga los obreros del muelle, que se niegan á cargar el carbón.

Formidable escándalo en el Ayuntamiento de Bilbao. Insultos y agresiones. El alcalde, arroja la campanilla á un concejal

Madrid 17

BILBAO.—Ayer celebró sesión el Ayuntamiento, sucediéndose los tumultos.

Se discutió la creación de una escuela náutica, surgiendo violentos incidentes entre los nacionalistas y el alcalde, socialista.

Este abandonó la presidencia, pronunciando un violentísimo discurso y cruzándose graves insultos entre él y los concejales.

El alcalde se abalanzó sobre el síndico nacionalista, agrediéndole.

Al ocupar nuevamente la presidencia, el alcalde arrojó la campanilla contra dicho concejal.

La sesión tuvo que suspenderse en medio de un escándalo inenarrable.

Los concejales se proponen pedir la dimisión del alcalde.

Don Melquiades en Orense

Madrid 17

ORENSE.—Ayer, y de paso para Mondariz, llegó don Melquiades Alvarez.

Se negó á hacer declaraciones políticas, diciendo que quiere descansar unos días tomando aquellas aguas.

El choque del expreso. Numerosos heridos

Madrid 17

TORTOSA.—Se conocen mas detalles del accidente ferroviario ocurrido ayer en esta línea.

El expreso de Valencia chocó con un tren mercancías al entrar en la estación de Sales, debiéndose el accidente á haberse dado por equivocación entrada al expreso en la misma vía del otro tren.

Los primeros momentos fueron de enorme confusión y alarma entre los viajeros, aunque gracias á la serenidad del maquinista, que se apercibió de lo ocurrido y dió contravapor, se evitó una verdadera catástrofe.

A pesar de ello, quedaron convertidos en astillas el vagón correo y uno de los coches de viajeros.

De éstos resultaron catorce heridos muy graves.

La línea ha sufrido también grandes desperfectos, pero se cree que hoy quedará expedita.

Un drama en el tren correo. Intento de robo. Muerte del ladrón

Madrid 17

A la llegada del tren correo de Barcelona, se ha conocido el dramático suceso ocurrido en el convoy durante la madrugada.

En uno de los reservados, viajaba una señora que dormía, apoyando la cabeza sobre un maletín, conteniendo dinero y alhajas.

Cuando el tren se hallaba á unos dos kilómetros de Tortosa, un ladrón penetró en el vagón, pretendiendo apoderarse del maletín.

La citada viajera despertó y asiéndose al maletín, comenzó á dar gritos de «¡ladrones, ladrones!»

El bandido había dejado abierta la ventanilla para poder huir, pero á los gritos de la señora acudió un viajero, abalanzándose sobre el ladrón.

Ambos forcejearon. El ladrón resbaló, cayendo de cabeza á la vía, matándose.

El cadáver no ha sido aún identificado.

Se le han encontrado en las ropas cinco duros y una pistola.

El Consejo de guerra en Cartagena

Madrid 17

CARTAGENA.—Todavía no se ha hecho pública la sentencia dictada por el Consejo de guerra celebrado en el Arsenal, pues no ha sido aún aprobada por la superioridad.

Sin embargo, asegúrase que ha sido condenado á doce años de prisión, el teniente de Infantería de Marina don Enrique García Moreno, por haber matado á un soldado en los Polvorines.

El consejo ha absuelto libremente al cabo Hilario Fuentes.

El entierro de Cavia. Cierra el comercio

Madrid 17

ZARAGOZA.—Se ha verificado el entierro del insigne Mariano de Cavia, constituyendo el acto una imponentísima manifestación de duelo.

El entierro partió á las seis de la tarde, desde la Facultad de Medicina.

Desde aquí hasta el cementerio de Torrero, inmenso gentío presenció el paso de la comitiva.

Durante el entierro cerró todo el comercio en señal de duelo.

Dr. García Martínez

ENFERMEDADES DE LOS OJOS

GABINETE

para la corrección exacta de la vista por medio de cristales.

CONSULTA De 4 á 6 **General Marina, 12** TELÉFONO 336

388 a

DEL EXTRANJERO

INGLATERRA

La asamblea de la Sociedad de Naciones

Madrid 17

LONDRES.—La Agencia Reuter afirma que la asamblea de Sociedad de Naciones que debía efectuarse en San Sebastian el 27 del actual, se ha aplazado.

Añade tambien que no tendrá lugar dicha reunión hasta el día 30

BELGICA

Reparto de la indemnización alemana

Madrid 17

SPA.—Los aliados han acordado ya el reparto de las cantidades que se recibán de Alemania en concepto de indemnización y en virtud del tratado de Versalles.

Corresponderá á Inglaterra un 22 por 100, á Francia un 52 y un 10 á Italia.

También se ha hecho reparto proporcional entre el Japón, Bélgica y Portugal, correspondiendo á las restantes potencias un seis por ciento.

Conflictos sociales

Huelga que comienza

Madrid 17

OVIEDO.—Se han declarado en huelga los obreros de la Industrial Asturiana, por negarse la empresa á readmitir á varios trabajadores despedidos.

También en Castrillo, los obreros del taller de fundición de la fábrica Arnau se han declarado en huelga, como protesta contra el castigo impuesto por el director á un obrero.

Los huelguistas abandonaron el trabajo, dejando siete hornos cargados de zinc.

Hacia la solución. Lo de la Constructora Naval

Madrid 17

FERROL.—En la población reina gran alegría por haber comenzado la entrevista entre los representantes de la Constructora Naval y el Comité de huelga, á fin de solucionar el conflicto planteado por los obreros y empleados de los Arsenales.

Por ambas partes se advierte un espíritu de concordia, lo que hace confiar en una rápida solución del problema.

En la Audiencia de Oviedo. Causa importante

Madrid 17

OVIEDO.—Ayer comenzó en esta Audiencia la vista de la causa por Jurados contra cuatro sindicalistas, acusados de colocar la bomba que explotó en Enero anterior en el comercio exposición de automóviles.

Para presenciar los debates llegaron comisiones de todas las directivas obreras de Gijón.

Al entrar los procesados en la Audiencia fueron ovacionados por los obreros.

En su declaración, negaron los procesados la culpabilidad que se les imputa.

Cuando el fiscal les preguntó por qué se declararon autores en el sumario, contestaron que si hicieron tal declaración fué obligada por la guardia civil que les maltrató.

La vista de esta causa ha despertado gran interés.

Situación estacionaria

Madrid 17

A media noche, terminó en el Gobierno civil la reunión presidida por el gobernador y á la cual concurrieron comisiones de patronos y obreros, arquitecto y ramo de construcción.

La reunión tenía por objeto buscar una fórmula de arreglo al actual conflicto, pero nada se consiguió, no llegando á un acuerdo obreros y patronos.

Informes oficiales

Madrid 17

El subsecretario de Gobernación ha dicho á los periodistas que el señor Bergamín ha llegado á Santander sin novedad.

Respecto á los conflictos sociales, añadió que se han solucionado las huelgas de metalúrgicos de Santander y de braceros del campo en Churriana (Málaga).

Sindicalistas absueltos

Madrid 17

OVIEDO.—El Jurado ha dictado veredicto de inculpabilidad en la causa seguida por colocación de explosivos en la casa del presidente de la Federación Patronal de Gijón.

En vista de ello, el Tribunal de Derecho libertó á los procesados.

En la calle aguardaban á éstos grandes grupos de obreros, quienes intentaron realizar una manifestación, pero lo evitó la policía que disolvió los grupos.

NOTICIAS POLÍTICAS

Bergamín á Santander

Madrid 17

Anoche, en el tren correo marchó á Santander el Sr. Bergamín.

Permanecerá allí con su familia hasta el martes, día en que regresará á Madrid para asistir al Consejo.

El ministro fué despedido en la estación por el subsecretario Sr. Ruano, el alto personal del Ministerio y numerosos amigos.

Traslado y ascenso

Madrid 17

Se insiste en que el Gobierno prepara una Real Orden relativa á traslados y ascensos en el Cuerpo Administrativo de Hacienda.

Añádese, que esta Real Orden se publicará muy en breve.

Visitando á Dato

Madrid 17

El Sr. Dato permaneció toda la mañana en la Presidencia, despachando varios asuntos.

Le visitaron conferenciando extensamente con él, los Sres. Ortuño y Cañal.

La cuestión de las tarifas ferroviarias. Lo que dice "La Epoca"

Madrid 17

«La Epoca», hablando sobre la necesidad de elevar las tarifas ferroviarias para mejorar los servicios de transportes y viajeros, reproduce la instancia dirigida al Sr. Dato por los harineros de Tarancón.

Exponen los perjuicios sufridos con la irregularidad y excesos de los transportes, cosa que les ha obligado á frecuentes paros en las fábricas y á tener llenos de los residuos de la molienda y cereales deteriorados, los almacenes.

Temen, que por ser la próxima cosecha muy grande como promete, surgirán gravísimos conflictos por la falta de transportes.

Creemos ser urgente una favorable solución del asunto, pues la elevación de las tarifas es de escasa importancia en comparación de los daños que representa la paralización del tráfico.

Piden los harineros se ponga á las compañías en condiciones de que tengan el material suficiente para las necesidades del tráfico nacional.

Por su parte—añade «La Epoca»—insistimos en que los perjuicios de la economía nacional serán mucho mayores que los que podían derivarse de la elevación de las tarifas.

Esta elevación, con garantías, podría ser un gasto reproductivo y un auxilio para el renacimiento económico.

Noticias de la Presidencia

Madrid 17

A la hora de costumbre, los periodistas estuvieron en la Presidencia hablando con el Sr. Dato.

Manifestó que los Reyes siguen sin novedad en Londres.

También ha telegrafiado al Monarca que no ocurre novedad en España.

Añadió, que el Sr. Bugallal marchó á Pamplona para asistir á la apertura del Congreso de Estudios Vascos.

Se propone el ministro regresar el martes para asistir al Consejo.

Este Congreso seguirá celebrando sesiones durante la semana entrante hasta el domingo.

Ha telegrafiado el Sr. Dato al Rey para ver si puede asistir á la sesión de clausura. Si nó—agregó—asistiré yo.

Confirmó, que la reunión de la Liga de Naciones anunciada para el día 27 en San Sebastián, se ha aplazado hasta el día 30.

Estuvo don Eduardo en el Ministerio de Marina, despachando varios asuntos del departamento.

Me ha visitado el señor Méndez Vigo, para darme detalles que había indicado al ministro de Fomento, á fin de ir preparando la resolución correspondiente á los acuerdos adoptados sobre subsistencias.

Los periodistas le preguntaron acerca de las noticias relativas á las reclamaciones con motivo de la detención del moro Mustafá, contestando que no tenía más noticias que las publicadas por la prensa.

No conozco al tal moro Mustafá.

Un día vino con la pretensión de visitarme para que se le hiciera concesión de algunos auxilios, pero yo estaba muy ocupado y le recibió el subsecretario. Por lo tanto, no tengo relaciones con el mencionado individuo.

Dr. Benedid

: Medicina general y partos :

CONSULTA DE 3 A 5

General Pareja, 3

3417 b

Joyería, Platería, Relojería

Y ÓPTICA

de J. MADRID

Depósito de los relojes Longines Juvenia y Omega

Cadenas y sortijas de sello, macizas

ORO DE LEY

(18 kilates)

desde 3'75 pesetas el ***gramo***

ALFONSO XIII, 13

(Frente al Teatro Reina Victoria)

RESUMEN DE NOTICIAS IMPORTANTES

Madrid 17

Una comisión de fabricantes de calzado, de Menorca, ha visitado á los señores Dato y Dominguez Pascual pidiéndoles se autorice la exportación de calzado.

—Ha conferenciado con el señor Dato el subsecretario de Estado. Se supone que trataron sobre la detención del moro Mustafá.

—La recaudación de Hacienda en la primera quincena de Julio, ha aumentado 6.273.248 pesetas.

—Para cubrir la última emisión de obligaciones, faltan suscribir veinte millones.

—Una comisión de la Federación de cigarreras y tabaqueras de España, ha entregado y explicado al señor Dominguez Pascual las conclusiones aprobadas en el reciente congreso. El ministro prometió estudiarlas y recomendar á las compañías atiendan las peticiones.

—El gobernador de Toledo telegrafía diciendo ser completamente inexacto lo de la venta de alhajas y efectos de la Catedral de Toledo. Afirma que son fantasías cuanto publica en este sentido la prensa.

SAN SEBASTIAN.—Al regreso de Inglaterra, los Reyes permanecerán aquí varios días y asistirán á la recepción. Luego permanecerán hasta primeros de Septiembre. Probablemente, el primero de Agosto se celebrará aquí un Consejo de Ministros presidido por el Rey.

La Reina doña Cristina marchará á Suiza, donde permanecerá quince días.

—Los empleados de la fábrica del gas, han planteado la huelga.

—Muchos diputados provinciales han marchado á Pamplona para asistir al Congreso de Estudios Vascos.

BARCELONA.—Al dirigirse al trabajo el encargado de las obras en las canteras de Montjuich José Viralte, un grupo de desconocidos le hizo varios disparos, matándole de tres balazos.

BARCELONA.—El gobernador ha dicho que el lunes suprimirá la censura de la prensa. Si las circunstancias lo permiten pondrá en libertad á los presos políticos antes de fin de mes.

SEVILLA.—En el kilómetro cinco de la carretera, chocó contra un árbol el automóvil de viajeros de Sevilla á Villamanrique. Un viajero recibió graves heridas en la cabeza.

OVIEDO.—Se comenta mucho el artículo publicado en el semanario «Aurora social», órgano de los socialistas, por el padre rector del convento de dominicos, sobre cuestiones sociales, estudiando el programa del sindicalismo rojo católico.

MADRID.—Los exploradores han realizado en el campamento de María Cristina el simulacro de la defensa del campamento y otros ejercicios brillantísimos. Después, desfilaron militarmente. Los exploradores llevarán á la Reina de Inglaterra un hermoso joyero estilo de la Cartuja de Granada y al Rey un magnífico sillón estilo renacimiento.

—Aumenta el entusiasmo para el mitin de mañana pro abaratamiento de las subsistencias. Luego se proyecta una manifestación, dudándose se autorice, ante el temor de que ocurran desórdenes.

MURCIA.—El alcalde de Lorca dice, que la enfermedad que allí se desarrolla no tiene carácter tífico, degenerando en fiebre gripal las infecciones intestinales. Algunos casos son graves.

PARIS.—Llegó el cadáver de la ex emperatriz Eugenia.

En la estación se hallaban el Príncipe Murat y sus hijos, el embajador de España y muchas personalidades.

El furgón quedó en una vía muerta, guardando el cadáver dos hermanas de la Concepción. A las once de la mañana se permitió al público desfilar ante el féretro. Fuerzas de policía mantenían el orden. A las tres de la tarde se organizó un tren especial formado por cuatro vagones y el furgón, saliendo para El Havre.

SOFIA.—Oficialmente se desmiente la noticia sobre la movilización búlgara.

SAN SEBASTIAN.—En Azcoitia continúan los choques entre obreros partidarios de trabajar y los que intentan impedirlo, siendo insuficiente la guardia civil concentrada. Se han enviado más fuerzas. Hoy, el orden es completo.

MADRID.—En el Congreso decía un diputado republicano que el Gobierno está sesteando á pesar de los problemas palpitantes que se agudizan cada vez más. Añadía que en los tiempos actuales no se puede gobernar como lo hace el actual Gabinete.

Carbonífera del Rif

Carbón de hojas y leña cortada para hornillas y calderas

JABÓN ECONÓMICO

LA BARRA 1'50

Buzón de avisos: O'Donell, 41

Fábrica: Alcandete, núm. 2
(Barrio Industrial)

Fernando Cano

DEPOSITARIO-PAGADOR DE HACIENDA

Se ofrece como habilitado de Clases pasivas á los señores pensionistas de esta plaza y de su territorio, con motivo de la resolución dictada por el Ministerio de Hacienda, acordando el pago en Melilla á las referidas clases

Alonso Martín, 17, 1.º, izqda.

de 10 á 5 los días laborables y de 11 á 1 los festivos

MUEBLES

LA RECONQUISTA

Los propietarios de estos importantes ALMACENES participan que la venta de MUEBLES se verificará en lo sucesivo en el principal de la Casa Central, calle de Alfonso XIII.

3284 b

Dr. JUAN A. VIVANCOS

DE LA

MATERNIDAD DE MADRID

Partos, Matriz y Medicina General

APLICACIÓN DEL 914

CONSULTA: DE 3 A 5 DE LA TARDE

General Marina, 22

Teléfono 297. 1180 a

MELILLA

RIFEÑERIAS

POR

FRANCISCO CARCAÑO

LA VIDA DEL MELILLA ANTIGUO

COSTUMBRES RIFEÑAS

EL VIVIR EN LOS ADUARES

VENTA: **Postal Moderno y Postal Express**

LOS PEDIDOS AL AUTOR

LA LABOR DE "EL TELEGRAMA DEL RIF" EN DIECIOCHO AÑOS

18 DE JULIO

1902.—Se inutilizó la colección.

1903.—Alarma en Tetuán.—La Junta de Arbitrios se propone desaparezcan varios focos de infección.

1904.—Hoja telegráfica.

1905.—El mercado Addjerud-keiss.—Notas del Rif español.—La liga contra el duelo.

1906.—Los sucesos en Marruecos.—Celebra sesión la Junta de Arbitrios.—Africa y el nuevo arancel.—Desde el Peñón.

1907.—Comentarios á las manifestaciones de «El Ejército Español» sobre el proyecto de transferencia de crédito.—Notas del interior.—La concesión de residencia á los penados de Melilla.

1908.—El Pretendiente, por C. Lobera.—Notas del imperio.—Continúa el reglamento referente á las adjudicaciones.—Para las damas.

1909.—Continúa la información sobre los sucesos del campo.—Zozobra un lanchón.

1910.—Hoja telegráfica.

1911.—Un raid notable por la zona ocupada.—Adjudicación de concursos en la Junta de Fomento.—La fiesta de los marinos.—El reloj de Mayoría, por don Segis.—Desde el Peñón.

1912.—Reorganización de las kabilas, por C. Lobera.—Un mero pescando pierde una mano.—La paz con los Beni Bu Yahi.

1913.—El empréstito aprobado.—Interesamos el inmediato arreglo del cable de Ceuta.—Un supuesto táctico en Hidum.

1914.—Transcribimos un capítulo del libro de nuestro Director «Notas del problema de Melilla».—La cosecha de Beni Sicar.—El traje de baño en París.—La vida en Marruecos.—Celebra sesión la Junta de Fomento.

1915.—Recompensas á los alumnos civiles que estudian el árabe.—Impresiones, por J. M.—El Alto Mando en Melilla.

1916.—Anyera se ha sometido.—Un grandioso triunfo.—El registro de inmuebles en la zona.—Se reune la Junta de festejos ocupándose de la celebración de los de Septiembre.—Pensiones á los indígenas.

1917.—Los agricultores de la zona se asocian, proyectando constituirse en Cámara Agrícola.—Estudio del señor Pérez Caballero sobre el contrato del trabajo.—Desde Chafarinas.—Los militares y el ejercicio de la abogacía.

1918.—El agua en los Menores.—Imprescindible necesidad.—Crónica de Larache.—El cultivo del algodón en Arcila.—Las sectas marroquíes.—Petición de la Cámara de Comercio madrileña respecto al impuesto sobre el azúcar.

1919.—La suspensión del arreglo del cable.—Se impone la protesta.—Notas de la otra zona.—Continúa en pie el conflicto del pan.—Conviene escalonar las fiestas de los barrios.

EL TRIUNFO DE UNA ACADEMIA

Está siendo muy comentado favorablemente el triunfo obtenido en la última convocatoria para ingreso en las academias militares, por la Academia Cívico-Militar que dirige nuestro estimado amigo el comandante de Estado Mayor don Alfredo Guedes.

Los hechos, más elocuentes que las palabras, nos relevan de todo elogio.

Preparados en la Academia Cívico-Militar, han ingresado en Infantería los siguientes alumnos:

Don Carlos Romero Duelo, don Ricardo González Sidrón, don Paulino González Boada, don José Luis Amaya, don José Saltos García Margallo y don Francisco Abad López.

En la de Artillería, ha obtenido plaza don Enrique Sánchez Altamira, que se preparó en la academia hasta el mes de Abril.

Además, aprobaron, el tercer ejercicio don Julio Jiménez Aguirre, don Luis Claudio Vázquez y don Emilio Gómez Prada, y el cuarto ejercicio, don Miguel Amaya.

Reciban nuestra enhorabuena alumnos y profesores.

DE SOCIEDAD

Llegó la ilustrada Directora de la Escuela Normal de Maestras de Córdoba, doña Estervina Misgariño Miret, con objeto de pasar una temporada con sus hijos los señores de Soto (don José).

Está muy mejorado el niño de don Abelardo Acebal.

Restablecidos se encuentran los niños del oficial de Telégrafos don Miguel López.

En la iglesia del Sagrado Corazón recibió la primera comunión, la preciosa niña María Luisa Mesa Galván, hija de don Eduardo Mesa y sobrina del administrador de este periódico don Manuel.

Para el capitán de Estado Mayor don Enrique Sánchez Monge, hijo del coronel del mismo apellido, ha sido pedida la mano de la bella señorita Pilar Parellada, hija del ilustre escritor don Pablo Parellada.

La boda tendrá lugar dentro de breve plazo.

Junta de Arbitrios de Melilla

ANUNCIO

Habiendo sido subastado por tercera vez la enagenación de un motor á viento que posee esta Junta, con resultado negativo, se va á proceder á su venta por gestión directa; en su virtud, las personas que pudiera convenirles la adquisición de dicho aparato, podrán hacer ofertas antes del día 16 del próximo mes de Agosto.

El expresado motor se halla de manifiesto en los Viveros de esta Junta, donde podrán verlo cuantos lo deseen.

Melilla 17 de Julio de 1920. El General Presidente, Monteverde.

Gabinete de Análisis y Esterilización

JOSÉ SANTA-CRUZ

O'Donnell, 41, pral., izquierda

Análisis y ensayos químicos, toxicológicos, microquímicos, microscópicos, bacteriológicos é industriales.

Preparación: Inyectables esterilizados

6a

RAYOS X

ELECTRICIDAD Y MASSAGE

Policlínica Dr. Queipo especial para niños

CONSULTAS

Mañana, tarde y noche

DE 9 A 1, DE 5 A 6 Y DE 9 A 10

Vacunas y sueros, preventivos y curativos

606, 914

Marina 13, principal.—Teléfono número 79

2100-a

BARATILLO INGLÉS

PRIM, NÚM. 29

Pantalón dril, hilo, bajos vueltos			4'50
Id. lana	id.	id.	4'25
Id. satén	id.	id.	3'75
Traje dril hilo, confección fina			19'50
Id. id. id. á la medida			22'50

3313 b

Dr. SENRA

Enfermedades Secretas

VENÉREO Y SÍFILIS

CONSULTA DE 6 Á 8 DE LA TARDE

Avenida del General Aizpuru, núm. 25, bajo, izquierda

1157-a

Parque de Campaña de Intendencia

DE MELILLA

El día 26 del actual, a las once de su mañana, y durante la primera media hora, se admiten ofertas en la Dirección del mismo, sita en el edificio del Zoco, para adquirir los artículos necesarios para el consumo de dicho Parque, durante el mes de Agosto próximo, que son los siguientes: aceites lubrificantes claro y espeso, algodón, motor, grasa consistente, carbón mineral, gasolina y petróleo.

Las condiciones que han de reunir los artículos, podrán consultarse en la Jefatura del Detall del mismo, todos los días laborables, de diez a doce y de las diez y seis a las diez y siete, así como el modelo de ofertas inserto en el anuncio fijado en la Junta de Arbitrios, Jefatura Administrativa de la plaza y vestíbulo de este Parque.

Si este acto resultare desierto, se celebrará otro concurso el día 31 del mismo mes, admitiéndose la concurrencia de productos extranjeros, en la forma prevenida en la Real orden de 25 de Febrero de 1914.

Los gastos que origine este anuncio serán de cuenta del rematante si lo hubiere o con cargo á los fondos de Administración si el acto resultare desierto.

Melilla, 14 de Julio de 1920.—El Jefe del Detall interino, Manuel Ojeda.—V.º B.º el Director, Marcelo Roldán.

Camara Oficial de la Propiedad Urbana

En cumplimiento de lo que dispone el Real decreto, de 28 de Mayo último, y por acuerdo de la Junta Directiva de ésta Cámara, se anuncia la vacante de la plaza de Secretario de la misma que habrá de proveerse por Concurso.

Las solicitudes serán dirigidas al señor Presidente de ésta Corporación, debiendo depositarse en las oficinas, hasta el día 23 del corriente mes.

Las bases del Concurso estarán de manifiesto todos los días hábiles de 19 a 21 en el domicilio social, O'Donell 23, 1.º derecha.—El Presidente, QUEIPO.

Fuerzas Regulares é Indígenas de Melilla

Necesitando este Grupo adquirir las prendas y efectos que á continuación se relacionan, se anuncia por el presente para que los señores constructores que deseen puedan presentar modelos y proposiciones en las oficinas del mismo hasta el día 10 del próximo mes de Agosto, bajo las siguientes condiciones:

1.ª No alterar el precio á que se adjudiquen.

2.ª Tiempo máximo de entrega.

3.ª Depositarán en Caja el 10 por 100 del importe total de la construcción, que en caso de incumplimiento de alguna de las cláusulas del contrato, quedará á favor del fondo de material del Grupo.

4.ª Las prendas y efectos han de ser de construcción nacional y puestas en el Almacen del Grupo, siendo el importe de este anuncio de cuenta de los adjudicatarios.

5.ª Los gastos de remisión y devolución de modelos serán de cuenta de los interesados.

RELACION QUE SE CITA

Impermeables para Suboficiales, 14; Gorras para idem, 14; Cellares de cuero, 600; Cubas para agua, 100.

Melilla 13 de Julio de 1920.—El comandante Mayor, Angel Pavón.—V.º B.º—El teniente Coronel, Nuñez de Prade.

PLAZA Y CAMPO

Los representantes de entidades, corporaciones, círculos y prensa locales, han enviado el siguiente telegrama al presidente del Comité Pro Tanger, de Ceuta, donde hoy se celebrará un mitin:

«Imposibilitados materialmente causa nuevo itinerario vapores Trasmediterránea trasladarnos esa ciudad, los representantes de las entidades locales adheridas al Comité de propaganda Pro Tánger, enviamos nuestra entusiasta adhesión acto patriótico celebran en pro de las justas reivindicaciones de España respecto ciudad y zona tangerina. Un cordial saludo de la población melillense á la ciudad hermana y nuestra entusiasta felicitación á la comisión organizadora y oradores que con su entusiasmo y elocuencia contribuirán poderosamente al éxito que todos anhelamos.»

Continuaron anoche las verbenas en las calles de Castelar y 18 de Julio, viéndose extraordinariamente concurridas.

Tanto en una como en otra, bandas de música amenizaron las veladas, no decayendo un instante la animación.

Las comisiones organizadoras fueron muy felicitadas por la brillantez de las típicas verbenas que terminarán esta noche.

Hoy llegará la Sala segunda de la Audiencia de Málaga, con objeto de celebrar los juicios orales pendientes de sentencia.

Componen la Sala el presidente de la Audiencia don José García Valdecasas; teniente fiscal don Manuel Barroso; magistrado don Salvador Solier y otro señor magistrado cuyo nombre ignoramos.

Los juicios tendrán lugar en el salón de actos de la Cámara de Comercio, empezando el próximo martes.

Actuará de defensor de los procesados don Vicente Díaz Arreniz.

Bajo la dirección del ingeniero de la Junta de Arbitrios Sr. Carcaño, se han efectuado trabajos de arreglo del salón de actos de la Cámara de Comercio.

Los juicios orales son nueve.

Enviamos nuestro respetuoso saludo de bienvenida á los dignos presidente y magistrados de la Audiencia de Málaga.

Habiendo ascendido al empleo inmediato el señor Sánchez, ha sido nombrado comandante de la lancha «Cartagenera» el alferez de navío don José María Amusátegui y Rodríguez.

Los agricultores de Nador, celebrarán hoy una comida campestre en honor del capitán de la segunda mía, señor Jiménez Ortoneda, oficiales y clases europeas de la misma, como testimonio de afecto por la buena organización de los servicios de Policía, que han evitado que durante las últimas cosechas no se haya registrado ningún robo en las huertas de aquel poblado.

Se ha concedido autorización á la Compañía Hispano-Marroquí de Gas y Electricidad para efectuar obras de ampliación en la central eléctrica «Triana», con objeto de instalar un motor Diessel.

Esta tarde á las seis, en el campo de la Sociedad Hípica, se celebrará un partido entre el equipo de la Comandancia de Intendencia de esta plaza y el equipo Reserva del «Club deportivo Santiago».

Regresó de Madrid, donde ha pasado una temporada don Guillermo Pérez Sierra.

Marchó á Málaga don Gerardo Martínez Otero.

De Madrid regresó el secretario del Juzgado de Paz de Nador don Lamberto Gómez.

Se ha concedido la cruz de oro de la Cruz Roja, al capitán médico don Eduardo Sánchez Vega, por su meritoria labor al frente de los cursos prácticos para damas enfermeras de la humanitaria institución.

Se han concedido terrenos para edificar en el Zoco de Arbáa de Arkeman, á don Moisés Benguigui y don José Díaz.

A petición del Servicio de Montes, la Oficina Central de asuntos indígenas, ha cursado las oportunas órdenes respecto á que se establezcan básculas en este territorio para la compra de esparto.

Por la Presidencia de la Junta de Arbitrios se ha ordenado el ingreso en Hacienda de 11.425 que importan las obligaciones de Instrucción pública, por el tercer trimestre del año actual.

Ligeramente enfermo se encuentra el capitán de Geriñola don Régulo Molino.

La Junta de Arbitrios ha informado sobre el asunto del cierre de establecimientos.

A requerimientos de nuestras autoridades el ministro de la Guerra, ha telegrafiado al Gobernador civil de Málaga, encareciéndole la necesidad de restringir el embarque de obreros para Melilla, donde es excesivo el número de los que hay y llegan demandando trabajo, que no puede proporcionárseles, creando una situación difícil á los emigrantes y un conflicto á las autoridades.

En dicho telegrama se expresa á los dueños y patronos de barcos, que como no hay trabajo en Melilla, las autoridades se verán precisadas á impedir el desembarco de obreros de los buques que los conduzcan y obligarán á los capitanes á restituirlos al punto de procedencia.

Por la superior autoridad del Apostadero de Cádiz, se ha noticiado á esta Comandancia de Marina, para su circulación, Real orden de 3 de Julio (Diario Oficial de Marina, número 150, página 890), por la que se anuncia convocatoria para doce plazas de escribientes del Cuerpo de auxiliares de Oficinas de Marina.

Las oposiciones tendrán lugar en San Fernando, el día 19 de Agosto próximo.

Las instancias deberán encontrarse en la Comandancia General del Apostadero 15 días antes.

Academia Ruano, Iriarte

PREPARATORIA PARA CARRERAS MILITARES

Apertura de curso en primero de Agosto

Informes Ibáñez Marín, 2, dup.º

Horas de 8'30 á 9'30 y 16 á 18

3404 b

EL SELLO INSTANTÁNEO YER

Cura en 5 minutos el DOLOR DE CABEZA

El SELLO YER cura Jaquecas.
El SELLO YER cura Dolores Reumáticos.
El SELLO YER cura la Grippe.
El SELLO YER cura Dolor de Oidos.

El SELLO YER cura Cólicos.
El SELLO YER cura Dolor de Muelas.
El SELLO YER cura la Gota.
El SELLO YER cura Dolores Nerviosos.

Caja con un solo sello, 40 ctmos. Caja con 12 SELLOS, 4 pesetas

De venta en todas las buenas Farmacias y Droguerías

Dr. M. Cajal

PARTOS

Enfermedades de los niños

Consulta, de 4 á 6

Prim, 14, 2.º

3121 a

Para novias

Ultimas novedades en Juegos de Novia.
Juegos de cama ricamente bordados.
Magníficas colchas de seda
Cortes de colchones en hilo y algodón.
Lindas mantelerías caladas y bordadas.

LA VILLA DE MADRID

La que más barato vende

Plaza de Africa número 2

Teléfono núm. 135

Castilla y Compañía

TRANSPORTE DE MERCANCIA EN AUTO-CAMIONES

INFORMES

TALLAVI, número 12.

3369-b

COMPRE USTED EN "LA CASTELLANA"

Precios sin competencia en tejidos, novedades y equipos para novia

ALFONSO XIII, NUM. 24

3329 b

SARNA (ROÑA) ANTISARNICO MARTI, es el único que la cura sin baño. Sus imitaciones son caras peligrosas y apestan á letrina.

3'25 PESETAS FRASCO

De venta en la Droguería Modelo y en las principales farmacias de España y de Marruecos.

ESPECTÁCULOS

REINA VICTORIA

Sesión de cine de 2 1/2 á 12 1/2.

Selecto programa y estreno de la muy interesante película en tres partes titulada «Sueño de un día».

También se estrena la colosal segunda serie de «El mensajero de la muerte» y por última vez la primera serie de esta cinta.

ALFONSO XIII

Anoche se puso en escena la hermosa comedia de los Quintero «Pipiola» que alcanzó irreprochable interpretación.

Teodora Moreno y Pepe Gámez, especialmente, estuvieron admirables, mereciendo los muchos aplausos conque se premió su excelente labor.

El señor Puyol, también acertó en su cometido, realizando plausible trabajo.

Todos los demás, muy acertados.

El programa para hoy es verdaderamente sugestivo.

A las tres y media «La casa de Quirós» y «Para vestir Santos».

A las seis y media «Los caciques».

A las diez y media, «El Rayo».

Mañana se estrenará la preciosa comedia de Arniches y Abati, «Las grandes fortunas».

Ford

THE UNIVERSAL CAR

El Auto Universal

Firmad vuestro contrato

Rápida entrega

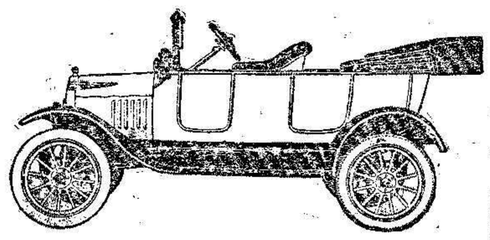

AGENTE:

GERARDO DE LA PUENTE

SERRALLO, 13

Academia Cívico-Militar

CONVOCATORIA DE 1920

INGRESADOS EN INFANTERIA

Don Carlos Romero Duelo.
Don Ricardo González Sidrón.
Don Paulino González Boada.
Don José Luis Amaya.
Don José Saltos G.ª Margallo.
Don Francisco Abad López.

INGRESADO EN ARTILLERIA

Don Enrique Sánchez. (Perteneció á esta Academia hasta el mes de Abril.)

Aprobado en 4.º Ejercicio

Don Miguel Amaya.

Aprobados en tercer Ejercicio

Don Julio Jiménez Aguirre.
Don Luis Claudio Vázquez.
Don Emilio Gómez Prada.

APERTURA EN 1.º DE AGOSTO

3402 b

Vino tinto á 70 ctmos. y blanco á 80 id.

Superiores blanco y tinto á peseta

Calle Prim, número 16

3443 b

SE VENDE

al por mayor importante remesa de bacalao

General Pelavieja núm. 58, Carretera de Triana

Informes: Abrahán J. Levy

3435 b

DOCTOR LUIS MARINA

PROFESOR, CON TITULO, DE VÍAS URINARIAS DEL INSTITUTO RUBIO

VENÉREO Y SÍFILIS

CONSULTA DE DOS A CINCO

Conde Serrallo 12, pral. derecha.

Llamamiento á filas del reemplazo de 1919

Próximo á disponerse la incorporación del cupo de instrucción de 1919, la escuela militar abre un nuevo curso para que puedan reducir su permanencia en el ejército á 20 días; á este curso que empieza el 20 del actual podrán asistir los reclutas de cuota que no posean la instrucción militar.

Para más detalles, matrículas é informes, O'Donnell 43, 2.º derecha, de 9 á 11.

3.419 b

CULTOS

Esta tarde, á las seis, tendrá lugar en la iglesia del Sagrado Corazón, el primer ejercicio de los niños pertenecientes á la Asociación del Niño de Praga.

En dicho acto tendrá lugar la bendición del estandarte, procediéndose á imponer las medallas á los niños que no las tengan.

—Mañana á las ocho, en la iglesia del Sagrado Corazón, se dirá una Misa á San Vicente de Paul, Patrón de las Conferencias.

Se suplica á todas las señoritas del Ropero de San Rafael, asistan á este piadoso acto, así como á la Junta general que ha de celebrarse á las cinco de la tarde en dicha iglesia.

CREDIT FONCIER d'Algerie et de Tunisie

FUNDADO EN 1881 CAPITAL 125.000.000.

Hace toda clase de operaciones bancarias. Cuentas corrientes en pesetas. Francos y libras. Con interés convencional.

98 AGENCIAS: En París.—Marsella.—Londres.—Gibraltar.—Palma de Mallorca.—Melilla.—Argel.—Orán.—Oudjda.—Fez.—Tanger.—Larache, etc., etc.

HORAS DE CAJA, DE 8 A 13 Y DE 14 A 15

1047-b

Almacén de las Minas

SECCION DE SASTRERIA

Trajes á medida de lana para caballero, desde						60 á 150	pesetas
Id.	id.	de dril	id.	id.	id.	40 á 70	id.
Id.	confeccionados de lana		id.	id.	id.	40 á 125	id.
Id.	id.	de dril	id.	id.	id.	14 á 60	id.

EXTENSO SURTIDO EN AMERICANAS Y PANTALONES

Toda la confección de esta casa es á base de buen género y corte esmerado

Alfonso XIII, 32.-Teléfono 234

3365 b

Diversas noticias

LA ELEGANCIA

Zapatería, de Emilio Villena y C.ª

Calzado de acreditadas fábricas. Grandes novedades en calzados de lujo.

Alfonso XIII, 31 d-5

POSTIZOS Se hacen de todas clases: pelucas bisoñés, frontón de moda. Tinturas para las canas. Añadidos. Se alquilan disfrases

José Hueso, Aragón, 6 (Barrio Real). 19-d

Muy en breve LA PERLA DE PALESTINA

Reyerta

En una de las calles de la parte alta de la ciudad, sostuvieron acalorada reyerta Manuel Martínez y José Mayer, siendo ambos detenidos y conducidos al arresto por el guardia Francisco de Paula Menéndez.

IMP. DE "EL TELEGRAMA DEL RIF"

Reuma, Catarros, Cálculos, Neurastenia
CURA DE REPOSO

BALNEARIO **TERMAS PALLARES**

ALHAMA DE ARAGON
Gran Casino-Teatro. Grandes parques y lago navegable.
Habitaciones desde una peseta
Comida desde 6 pesetas

Curación pronta y radical
— DE LA —
DEBILIDAD ORGANICA EN GENERAL
Anemia y Neurastenia, con el
Tridinamol Rio Guerrero
De venta en Farmacias y Droguerías 1172 a

PEELE

HERMOSURA JUVENIL ETERNA

Se obtiene con los célebres preparados "PEELE"

LOTION PEELE
Automasaje líquido,
Tiene fama mundial por ser el único preparado VERDAD que quita por completo las arrugas, pecas, manchas, granos, erupciones y cuantos otros defectos tenga el cutis.
SIN PINTARLO
Ptas. 10 el frasco, y 7 medio frasco.
Frasco María Guerrero
Pesetas 25. (Tiene más que el triple contenido del frasco de pesetas 10.)

LOCIONES
ACACIAS DEL ORIENTE. Pesetas 8 el frasco.
VIOLETA DEL EGIPTO. Ptas. 8 el frasco.
SUGESTION. Pesetas 9 el frasco.
Perfuman deliciosamente el cabello

CEJASIL
Hermosea los ojos. (Inofensiva para la vista. Ptas. 10 el frasco.

BELOCULI
Da á los ojos un brillo extraordinario atractivo y fascinador. (Inofensivo para la vista). Ptas. 10 la caja.

LOCURA DE AMOR

Perfume	pts. 12	frasco
Loción	id. 6	id.
Crema	id. 6	tarro
Dermamilk	id. 8	frasco
Jabón	id. 2'50	pastilla
Polvos	id. 5	la caja
Idem	id. 12	id. lujo

CREMA CECILIA
Blanca, Rosa y Rachel. Hermosea el cutis, sin perjudicarlo. Ptas. 10 el tarro

FRISOLINE
Para rizar el cabello. Ptas. 6 el frasco

PESTAÑOL
Para rizar las pestañas. Ptas. 6 el frasco.

POLICALA
ELIXIR DENTIFRICO Ptas. 5 el frasco
POLVOS DENTIFRICOS Ptas. 3 la caja
PASTA DENTIFRICA Ptas. 3'50 el tubo
No tienen rival

Sres. Pohomull Hermanos, Alfonso XIII, 13. D. Bernabé Martínez, Alfonso XIII, 25. Sres. F. Pérez y Compañía S. en C., Alfonso XIII, 6. D. Emilio Erades Benmati, Alfonso XIII, 34. D. Juan Cano Barnet, Alfonso XIII, 18. D. Francisco Malpartida, Alfonso XIII, 27. Sres. J. T. Chanraí y Compañía, Alfonso XIII, 28. D. D. Chellaram, Alfonso XIII, 7. D. M. Dialdas é Hijos, Alfonso XIII, 19. Sres. Mañé y Gutiérrez, General Margallo, 1. Sra. Viuda de Santa Cruz, General Marina, 18, y Sres. Romero Boix y Compañía, Alfonso XIII, 22.

Compañía Española de Minas del Rif
FERROCARRIL
Línea de Melilla á Nador y San Juan de las Minas

ASCENDENTES

TARIFA ordinaria 1.ª Ptas.	TARIFA ordinaria 2.ª Ptas.	ESTACIONES	Tren n.º 1 Llegada	Tren n.º 1 Salida	Tren n.º 21 Llegada	Tren n.º 21 Salida	Tren n.º 5 Llegada	Tren n.º 5 Salida
		Melilla-Puerto		7'00		16'54		13'55
0'10	0'10	Hipódromo	7'05	7'16	17'00	17'13	14'01	14'17
1'60	0'50	Empalme	7'22	7'22	17'28	17'28	13'17	14'41
0'50	0'75	Nador	7'44	7'47	17'52	18'00	14'39	14'21
2'10	1'05	Segangan	8'00	8'01	18'19	18,02	14'57	14'58
2'40	1'20	San Juan de las Minas	8'14		18'40		15'12	

DESCENDENTES

TARIFA ordinaria 1.ª Ptas.	TARIFA ordinaria 2.ª Ptas.	ESTACIONES	Tren n.º 2 Llegada	Tren n.º 2 Salida	Tren n.º 22 Llegada	Tren n.º 22 Salida	Tren n.º 6 Llegada	Tren n.º 6 Salida
		San Juan de las Minas		11'13		8'25		17'25
0'30	0'15	Segangan	11'27	11'28	8'43	8'44		17'44
0'90	0'45	Nador	11'43	11'49	8'58	9'00	17'43	18'00
1'60	0'80	Empalme	12'08	12'08	9'25	9'25	17'59	18'24
2'20	1'10	Hipódromo	12'16	12'18	9'34	9'43	18'24	18'34
		Docker					18'32	18'37
2'40	1'20	Melilla-Puerto	12'24		9'49		18'36	
							18'41	

NOTAS:
1.ª Los trenes 1, 2, 5 y 6 empalman con los del mismo número del F. C. Nador Zeluán.
2.ª Los trenes números 21 y 22, son mixtos y el número de asientos, será limitado
3.ª Los trenes 1 y 6 pararán en el Atalayón (Tercera Caseta).

OBSERVACIONES

Se pone en conocimiento de los señores viajeros, que para tener derecho al billete militar con descuento de 20 por ciento, es condición indispensable que vistan de uniforme
Los billetes de 1.ª clase militar con 50 por ciento de descuento, solo se expenden mediante la presentación de pasaporte.
Las clases ó individuos de tropa tiene derecho al billete con el 50 por 100 de descuento en 3.ª clase, sin necesidad de pasaporte.

La Siempreviva
EMPRESA DE COCHES Y POMPAS FUNEBRES
La primera establecida en Melilla.—Unica que cuenta en esta plaza con CARROZAS DE GRAN LUJO, gran surtido en coronas, plumas y porcelana.
PREMIADA CON DIPLOMA OFICIAL DE INDUSTRIA Y COMERCIO
SERVICIO PERMANENTE.—Entierros á precios sin competencia. Concesionaria exclusiva para los enterramientos de señores generales, jefes, oficiales, clases é individuos de tropa y personas del elemento civil que fallezcan en los Hospitales Militares. Esta casa es la encargada exclusiva por la Junta de Arbitrios, para hacer los servicios á los pobres de solemnidad.
Cocheras: Barrio Industrial, teléfono núm. 186
Despacho: Ros de Olano, 7 (Esquina á Avda. Alfonso XIII) Teléfono núm. 46
Esta casa cuenta con varias COCHES ESTUFAS entre ellos una GRAN CARROZA GÓTICA, única existente en Melilla.
31 a

Compañía Trasmediterránea.---Barcelona
Servicio Melilla-Málaga-Melilla

LLEGADA de Málaga: los miércoles, viernes y domingos.—SALIDA para Málaga: los lunes, miércoles y viernes, á las 19 horas.
Servicio entre Melilla-Peñón de Veles-Alhucemas y Chafarinas.—Salidas de Melilla para Peñón y Alhucemas: los lunes y viernes á las diez de la mañana, regresando los martes y sábados por la tarde.
Salidas de Melilla para Cabo de Agua y Chafarinas: los miércoles á las doce de la mañana, regresando á Melilla los jueves por la mañana.
Servicio semanal entre Barcelona--Alicante--Almería--Melilla--Ceuta--Málaga--Alicante y Barcelona.—Llegada de Almería los lunes, saliendo el mismo día para Ceuta.
Servicio semanal.—Barcelona, Valencia, Málaga, (quincenal Melilla Ceuta), Sevilla, Cádiz, Tánger, Ceuta, Melilla, Almería, Cartagena, Valencia y Barcelona.—Salida de Melilla para Almería los sábados.
Servicio quincenal.—Barcelona-Melilla-Norte, haciendo las escalas de Barcelona, Valencia, Cartagena, Melilla, Ceuta, Málaga, Cádiz, Huelva, Vigo, Villagarcía, Coruña, Santander, Bilbao, Pasajes, Bilbao, Santander, Gijón, Coruña, Villagarcía, Vigo, Huelva, Cádiz, Tánger, Ceuta, Melilla, Málaga, Cartagena, Vaalencia, Tarragona y Barcelona.
Servicio semanal entre Melilla-Orán-Alicante y Almería.
Salida de Melilla para Orán, los miércoles á las 17.
Salida de Orán para Alicante, los jueves.
Salidade Alicante para Orán, los viernes.
Salida de Orán para Almería y Melilla, los lunes, permaneciendo los martes en Almería y llegando á Melilla los miércoles.
Servicio entre Inglaterra-Norte de España y Marruecos.—Servicio regular mensual partiendo de Liverpool para el Norte de España, Tánger, Ceuta, Melilla, Orán y Argel.
Servicio regular mensual entre España-Nueva York España, que se inauguró el día primero de Abril, partiendo de Barcelona para Nueva York con escalas en los principales puertos del Mediterráneo.
El primero de Mayo se inaugurará el servicio Nueva York Barcelona, haciendo escalas en los principales puertos del Mediterráneo y admitiéndose carga para Melilla con conocimientos directos, con trasbordo en el puerto más próximo en que haga escala el vapor.

Se facilitarán cuantos detalles se deseen en la Delegación de la Compañía en Melilla: calle General Marina, núm. 1.—Teléfono, 177.

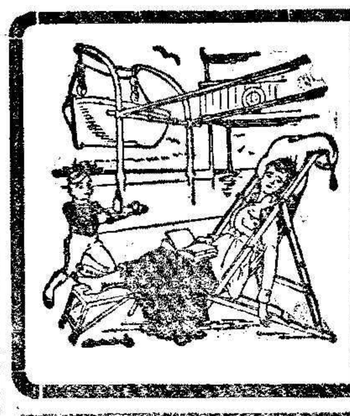

Nadie debe embarcarse sin adquirir antes un frasco de
NAUSEOFEN
DEL DOCTOR BRYR
Elíxir prodigioso para evitar el mareo (mal de mar) y para curar toda clase de mareos en general.
De venta en todas las farmacias y con seguridad en casa del Sr. D. J. Pelayo, Droguería "Iris".
Pedidos al por mayor, á los concesionarios: Audreu y Ramón, Rambla de Cataluña, 119, Barcelona. 117-a

Almacén de materiales de construcción
Fábrica de mosáicos, piedra artificial y cemento armado
Francisco R. Calvache
Exclusiva de los Cementos de primera clase
"Landfort", "Bandera Española" y "Pulpo Artificial". Yeso del País y de Almería. Pizarra artificial para techumbres marca "ROCALLA"
ALMACEN Y DESPACHO
ACTOR TALLAVI, NÚMERO 10, MELILLA. TELEFONO, 151
FABRICA: AVENIDA GENERAL AIZPURU. (Antes Buceta), 40 y 4

Comp.ª Hispano-Marroquí de GAS y ELECTRICIDAD
MELILLA
OFICINA TÉCNICA Calle de Canalejas Frente á la Fábrica de luz eléctrica
Central Eléctrica Calle de Canalejas
Oficina Administrativa General Pareja núm. 1
FUNDICIÓN DE HIERRO Y METALES
Los pedidos á la Dirección de la Compañía.-General Pareja núm. 11.

Servicios de la Compañía Trasatlántica

Línea de Buenos Aires
Servicio mensual saliendo de Barcelona el 4, de Málaga el 5 y de Cádiz el 7, para Santa Cruz de Tenerife, Montevideo y Buenos Aires; emprendiendo el viaje de regreso desde Buenos Aires el día 2 y de Montevideo el 3.

Línea de New-York, Cuba Méjico
Servicio mensual saliendo de Barcelona el 25, de Málaga el 28 y de Cádiz el 30, para New-York, Habana, Veracruz y Puerto Méjico. Regreso de Veracruz el 27 y de Habana el 30 de cada mes.

Línea de Cuba Méjico
Servicio mensual saliendo de Bilbao el 17, de Santander el 19, de Gijón el 20 y de Coruña el 21, para Habana y Veracruz. Salidas de Veracruz el 16 y de Habana el 20 de cada mes, para Coruña y Santander.

Línea de Venezuela-Colombia
Servicio mensual saliendo de Barcelona el 10, el 11 de Valencia, el 13 de Málaga y de Cádiz el 15 de cada mes, para Las Palmas, Santa Cruz de Tenerife, Santa Cruz de la Palma, Puerto Rico, Habana, Puerto Limón, Colón, Sabanilla, Curaçao, Puerto Cabello y La Guayra. Se admite pasaje y carga con trasbordo para Veracruz, Tampico y puertos del Pacífico.

Línea de Filipinas
Una salida cada 44 días arrancando de Barcelona para Port-Said, Suez, Colombo, Singapore y Manila.

Línea de Fernando Póo
Servicio mensual saliendo de Barcelona el 2, de Valencia el 3, de Alicante el 4, de Cádiz el 7, para Tánger, Casablanca, Mazagán, (Escalas facultativas), Las Palmas, Santa Cruz de Tenerife, Santa Cruz de la Palma y puertos de la costa occidental de África.
Regreso de Fernando Póo el 2, haciendo las escalas de Canarias y de la Península indicadas en el viaje de ida.

Línea Brasil-Plata
Servicio mensual saliendo de Bilbao, Santander, Gijón, Coruña, Vigo y Lisboa (facultativa) para Río Janeiro, Santos, Montevideo y Buenos Aires; emprendiendo el viaje de regreso desde Buenos Aires para Montevideo, Santos, Río Janeiro, Canarias, Lisboa, Vigo, Coruña, Gijón, Santander y Bilbao.

Estos vapores admiten carga en las condiciones más favorables y pasajeros, a quienes la Compañía da alojamiento muy cómodo y trato esmerado, como ha acreditado en su dilatado servicio. Todos los vapores llevan Telegrafía sin hilos.

Para más informes á su agente en Melilla. D. Carlos de Izaguirre, calle del General Marina, 19, bajo, izquierda.

LA MODA
Miguel Alcaráz
En este acreditado establecimiento se acaba de recibir un extenso y variado surtido en Calzado de todas clases para la presente estación.
General O'Donnell, 5

Pastillas J. Miró
EXPECTORANTES Y CALMANTES
CURACIÓN DE TODA CLASE DE TOS POR REBELDE QUE ÉSTA SEA
Precio de la Caja . . . UNA Pta.
Impuesto transitorio. 0,25 »
172a

"El Telegrama del Rif"
Puntos de venta
TETUAN: Santiago Mª, flor plaza de España.
LARACHE: José Gutiérrez, Centro de suscripciones.
ARCILA: Julio G Díaz, corresponsal de periódicos.
ALCAZAR: José López, Centro de suscripciones.
TANGER: A. Arévalo. Librería Española.
MALAGA: Librería de Enrique Rivas Beltrán.
MADRID: Francisco Luján, plaza Celenque, kiosco.

Flores y Plantas del Jardín Valenciano
Se venden en la calle de Alfonso XIII, n.º 2 junto á la Administración de Correos
Adornos de mesas y confección de bouquets para bodas y bautizos á precios económicos.
Confección de canastillas, ramos, guirnaldas, coronas, cruces, etc., etc., con mucha prontitud.
ARREGLO DE JARDINES CUIDÁNDOSE DE SU CONSERVACIÓN
CALLE ALFONSO XIII, NÚM. 2. Teléfonos 36 y 99

FARMACIA Teléfono núm. 197
del Licenciado J. B. Campos. — ALFONSO XIII, 35
Medicamentos químicamente puros. — Específicos nacionales y extranjeros. — Aguas minerales. — Oxígeno. — Sueros. — Vacunas. — Inyectables. — Ortopedia. — Material quirúrgico.
VENDAS, GASA Y ALGODÓN ESTERILIZADO AL DETALL
ESTERILIZACIONES POR ENCARGO
136 a

NUESTRA SEÑORA DE LOS LLANOS
Servicio permanente | Carrozas de lujo
Unica casa que cuenta hasta el día en esta plaza con coches estufas. Inmenso surtido en coronas de porcelana y plumas, a precios increíbles. Despacho de cera de todas clases al por mayor y menor. Entierros a precios sin competencia.
INMENSO SURTIDO EN ATAÚDES DE GRAN LUJO
COCHERAS: Alvaro de Bazán, 29.-TELÉFONO 285
Despacho: Prim, 16-Teléfono 188 | Sucursal en Nador: General Jordana

SECCIÓN ESPECIAL DE ANUNCIOS ECONÓMICOS

ALQUILERES

Se alquilan almacenes, tiendas é pisos, en las casas de Quesipo, en Triana. Son los más higiénicos y baratos. Tienen agua corriente, sol, luz directa en las habitaciones, lavadero, patio y retrete en todos los pisos. Para tratar, Bazán, 14, 1.º, izquierda. 1311-c

COMPRAS Y VENTAS

Vendo puertas y ventanas usadas. Almacenes de don Juan Montes. Alvaro de Bazán 9. 3674-c

Vendo dos motores gas pobre y gasolina de 12 y 8 caballos respectivamente. Isabel la Católica 1, despacho de D. Juan Montes. 3675-c

Hielo.—Se vende á todas horas. Soda ó agua de Seltz, fría, á 20 céntimos litro, en el kiosco de Espumosos. 3638-c

Vendo un camión seminuevo, desenganchado. Razón, García Cabrelles 32. 3656-c

Para el verano. Teñid ó limpiar á seco vuestros trajes, vestidos, abrigos, pues quedan nuevos y economizan hacer gastos en ropas. «Tintorería Inglesa». General Pareja 3. 2332-c

Novios, no comprar vuestros muebles sin visitar la casa Flores. Especialidad en muebles de lujo y económicos. Arturo Reyes, núm. 1, frente al Parque. 1292-c

Por ausentarse su dueño se vende una casa de buena construcción, vigueta de hierro, cuarto de baños y luz eléctrica, calle Pedro Suárez 6 (Tesorillo). Razón: Juan de Juanes 14 (Barrio Obrero. 3666-c

Gran ocasión. Venta de una casa. Renta al año el 25 por 100 libre sobre su valor. Tiene 7 vecinos. Está totalmente alquilada y sin gravamen de ninguna clase. Para informes «Tintorería Inglesa», General Pareja, 3. Melilla. 3630-c

Se vende una jardinera con llantas de goma. Palencia 3. (Barrio del Real). 3699-c

Se vende ó arrienda la casa, con huerta y jardín, terreno de regadío, junto á la estación de Segangan. Razón: Alfonso XIII, 28, pral., izqda. 3661-c

Realización de todos los muebles. «El Todo de Ocasión», Calle Castelar núm. 12. 3704-c

Vendo escritorio, baño y otros muebles. Razón, Bilbao 6.—Ampliación. 3712 c

Vendo casa con cochera en el barrio Real, calle Real 18.—Razón, Avenida General Aizpuru 22, bajo, izquierda. 3711-c

Se vende una casa, Valencia 19. Informarán, General Aizpuru 31. 3722-c

Se vende un reclinatorio y una canariera. General Marina, 24, 1.º 3726-c

Se vende armario sin luna y mesita tapa marmol. Arturo Reyes 5, 2.º, izquierda. 3728-c

Vendo estantería para libros, máquina y otros muebles.—Razón, Pabellones de madera del Zoco 4. 3729-c

Se vende comedor de roble y varios muebles solo hoy y mañana. Don Juan de Austria, núm. 2. Buen Acuerdo. 3727-c

Vendo lavabo y tocador. Castillejos 6, 2.º, izquierda. 3703 c

CONSULTAS

Alfredo Soto. Practicante. Curas de cirujía y venereo. De 3 á 5. Buceta 10. 3354-c

Partos. Doña Encarnación Navarrete de González, profesora en partos. General Margallo, número 8. 1053-c

ALMONEDAS

Compro toda clase de muebles usados. Los pago más caros que nadie. «La Victoria». Margallo 4. 3654-c

Almoneda de todos muebles. Alfonso XII núm. 1, pral. 3721-c

Almoneda. Se vende un piano vertical cuerdas cruzadas, un secreter, un armario librería, un espejo y algunos muebles de gabinete. Pedro Segura 3. 3715-c

Almoneda. Se venden todos los muebles de una casa.—Para vertos de 3 á 7. Infantería 24. 3725 c

HUÉSPEDES

Huéspedes para vivir en familia con asistencia completa; buenas habitaciones. Carlos de Arellano, núm. 12. 3568 c

COLOCACIONES

Ama de cría se necesita. Espafoleto 24, 2.º 3698 c

Hacen falta aprendizas adelantadas de modista. Padre Lerchundi, número 50. 3724-c

Criada se necesita. Calle General Aizpuru 27, 1.º 3730 c

OFERTAS Y DEMANDAS

Parque de Espectáculos.—Se arrienda el anfiteatro de este local para la temporada de verano. Ofertas en la Contaduría del teatro Reina Victoria.

Academia de corte y confección, 15 pesetas al mes. Se enseña toda clase de bordados y flores. Gran Capitán 9, principal, derecha. 3667-c

La sastrería EL CID trabaja á precios reducidísimos y fijos y á las personas ausentes que lo deseen y manden por correo 0'75 céntimos en sellos de Correos se les mandan certificados, muestras é instrucciones para tomarse á sí mismo las medidas, mandando luego los trajes terminados ó reteniéndolos para una prueba definitiva y terminarlos 24 horas después, descontando los 0'75 céntimos al hacer el pago. Hay trajes hechos para casos de urgencia.—General Margallo, número 8.—Melilla. 3587-c