EL TELEGRAMA DEL RIF

Diario ajeno á la política. - Defensor de los intereses de España en Marruecos

AÑO XIII — Oficinas y Talleres: Canalejas, 16 — MELILLA— Domingo 4 de Octubre de 1914 — Franqueo concertado.—No se devuelven los originales. — NUM. 9.067

Al General Jordana

EL TELEGRAMA DEL RIF se honra enviando su respetuosa felicitación, con motivo de su fiesta, que hoy celebra, al Excmo. Sr. Comandante General D. Francisco Gómez Jordana.

Impresiones de la campaña

La importancia de Verdun

El ministro de la Guerra francés ha creído oportuno comunicar cual es la línea que ocupan las tropas aliadas en todo el frente de las operaciones después de la ofensiva general alemana de los últimos días.

Empieza esa línea en Pont á Mousson y marcha por Apremont al Mosa en alturas de St. Mihiel y por el Suroeste de Verdun se dirige á la región de Varennet en Argonne.

Demuestra esto el propósito dedidido de los alemanes de aislar á Verdun y los progresos realizados en ese sentido, ya que solo por el Noroeste debe mantener Verdun comunicación con el grueso del ejército aliado.

Se explica perfectamente ese propósito, pues Verdun es la posición más excelente de que Francia dispone en su frontera del Este.

Verdun, zona principal de operaciones, á una jornada escasa de la frontera alemana, ha sido muy cuidada por los franceses.

Sus condiciones topográficas son además admirables por la desigualdad del terreno y por la abundancia de los accidentes naturales.

Siempre los gobiernos franceses han adjudicado á Verdun dos misiones principales.

La primera hacer fracasar un ataque fulminante por la frontera oriental.

La segunda detener el movimiento progresivo del enemigo que victorioso en la orilla derecha del Mosa bajase á la Champaña.

La importancia de estas dos misiones basta á explicar la acumulación de poderosos elementos defensivos en toda aquella comarca, elementos que se han venido juzgando siempre bastantes eficaces para resistir un sitio durante durante varios meses.

Verdun tiene un núcleo central de defensa á seis kilómetros de las posiciones más avanzadas.

De este núcleo existe la llamada línea principal defensiva, constituida por baterías de artillería de todo calibre á la que incumbe la misión de contrarrestar los efectos de la artillería é impedir la progresión de la infantería en el ataque.

Estas baterías, que no llegaron á acorazarse por razones económicas, están enterradas y disimuladas para evitar que el enemigo regule su tiro.

Además de esta línea, hay una serie de fuertes de gran importancia militar.

Hay en todos ellos buena provisión de cañones de tiro rápido.

Más en avanzada aún existen líneas de fortificación accidental con todos los adelantos del arte militar moderno.

Para el aprovisionamiento de municiones todos los sectores y puestos de la línea principal de defensa están en comunicación por medio de ferrocarriles decauville.

Esta ligera reseña de los elementos defensivos de Verdun demuestra la importancia de dicha posición y el empeño de los alemanes en ocuparla restando así un excelente eje de maniobras á los franceses.

Pero la caída de Verdun, con ser muy importante, no podía resolver nada, pues el frente francés bajaría á Toul, después á Epinal y últimamente á Belfort.

La línea francesa del resto del frente sigue una dirección que respecto de la primitivamente ocupada el día 15 cuando dieron comienzo las operaciones del Aisne tiene como variantes principales el avance alemán entre Reims y Argonne y el avance francés de Reims á Soissons, pues han ocupado las alturas de la orilla derecha del Aisne y posiciones magníficas por ser muy escarpadas y serie de avances y retrocesos en el ala izquierda de los aliados que denotan huelga de operaciones activísimas.

Así se ve que Lassigny, ocupado primero por los franceses, ahora lo está por los alemanes.

Rove es francés; Chalmes alemán y después el frente francés se ha prolongado hasta Albert.

Es decir, con desviación en sentido N. O., como buscando enlace con las tropas de flancos que vayan á dirigirse de la costa al Escalda.

Este último movimiento es el que temen los alemanes y por ello se han fortificado entre Valenciennes y Cambray y después en Bélgica.

A eso se deben indudablemente las exploraciones aereas de los germanos en estos días sobre Boulogne y Calais.

SAN FRANCISCO

Hoy celebran su fiesta onomástica, muchas y bellas damas de esta plaza, y distinguidos amigos nuestros.

Reciban todos ellos nuestra cariñosa felicitación.

Plaza y campo

Con motivo de celebrar ayer su fiesta onomástica el capitán de la Guardia Civil D. Gerardo Alemán Villalón, recibió muchas felicitaciones, á las que puede unir la nuestra más sincera.

◆◆

Ayer tarde marchó á la Península á bordo del vapor correo, nuestro querido amigo el distinguido oficial de infantería D. José Valencia, afecto á la escuadrilla de aeroplanos de este territorio.

También marchó en el mismo vapor nuestro querido amigo D. Isaac Benchimol.

◆◆

Ha sido destinado de excedente en Melilla, siguiendo desempeñando la misma comisión que le fué conferida, el oficial primero de Intendencia D. Manuel Rodriguez.

◆◆

Se han concedido permisos: al Comandante de Infantería D. José Mieje, y al oficial de segunda D. Luis Molina.

Este último marchará hoy, probablemente, á Huercal Overa (Almería).

◆◆

Ayer tarde, á bordo del vapor correo «Antonio Ferrer», marchó á Tetuán nuestro querido amigo D. Bernardo Buenaposada.

◆◆

Hé aquí el programa que hoy domingo ejecutará en el Parque de Hernández, la banda de música del Regimiento de Ceriñola:

1.° Pasodoble «Limeño», de A. García.
2.° Fantasía «Cadetes de la Reina», de P. Luna.
3.° Marcha del «Profeta», de Donizzeti.
4.° «Canviens Tor», (walses), de Waltenfel.
5.° Pasodoble «La Paloma del Barrio», de L. Ralls.

◆◆

Ha marchado á Málaga, desde cuya capital seguirá su viaje á Madrid, para ser sometido á reconocimiento facultativo, el soldado moro Mohamed Ben-Si-Mohamed Ben-Fruiri, que va acompañado de un intérprete.

◆◆

Se ha remitido al Ingeniero don Leandro Nieve, para que sea informado, el expediente relativo á la utilización por la Junta de Arbitrios de Nador, de un pozo y construcción á la vez de un depósito para la conducción de agua al citado poblado.

◆◆

En el vapor-correo «Mariano Benlliure», es hoy esperado en esta Plaza, nuestro querido amigo, don Francisco Fernández Llanos, Coronel de Estado Mayor, segundo Jefe del de la Comandancia General.

◆◆

Han sido declarados aptos para el ascenso cuando por antigüedad les corresponda nuestro queridos amigos, don Manuel Sorrosal, Archivero tercero, don Augusto Boue Albs, Oficial primero y don Francisco Gay Salguero Oficial segundo de Oficinas militares.

◆◆

El distinguido Comandante que perteneció al batallón Cazadores de Tarifa, nuestro querido amigo D. Mariano Pérez García, ha publicado un bien escrito compendio de Ortografía, para facilitar los exámenes de de los alumnos de dicha Arma.

El citado compendio, que es de gran utilidad para el caso á que se destina, se ha puesto á la venta al precio de setenta y cinco céntimos.

◆◆

Ha marchado á la Península con permiso el oficial del batallón Cazadores de Tarifa D. Joaquín Muñoz.

◆◆

Continúa mejorando de las fiebres que padece nuestro querido amigo el Capitán del batallón Cazadores de Tarifa D. Eugenio Santana.

◆◆

Hoy á las diez, tendrá lugar en el Salón Kursaal, el festival escolar organizado por el distinguido director del Colegio Liceo Español San José, D. José Puigmartí, con ocasión del reparto de premios del anterior concurso.

Antes de comenzar el acto, los alumnos del Liceo, y las personas de sus familias que lo deseen, asistirán á una misa que el Presbítero Sr. Puigmartí celebrará á las nueve, en la capilla castrense del Buen Acuerdo.

◆◆

En el vapor francés «Menhir», llegaron ayer á esta ciudad procedentes de Orán, 12 indígenas, pertenecientes á las kábilas de Benisidel, cinco; á la de Beni Said, cuatro; á la de Beni Sicar, dos; y á la de Mazuza uno.

◆◆

Ayer marchó á Gibraltar, después de breve permanencia en esta población, don Georges Opprecht, representante de la casa comercial, importadora de la leche condensada.

◆◆

Remitidos por la Jefatura de Sanidad á los Médicos de los Cuerpos y Dependencias las instrucciones necesarias para llevar á cabo la desratización, complemento de la verificada anteriormente, se ha recomendado á los Jefes de dichas unidades recuerden eficazmente la acción de los expresados Médicos á fin de que se obtengan los resultados apetecidos.

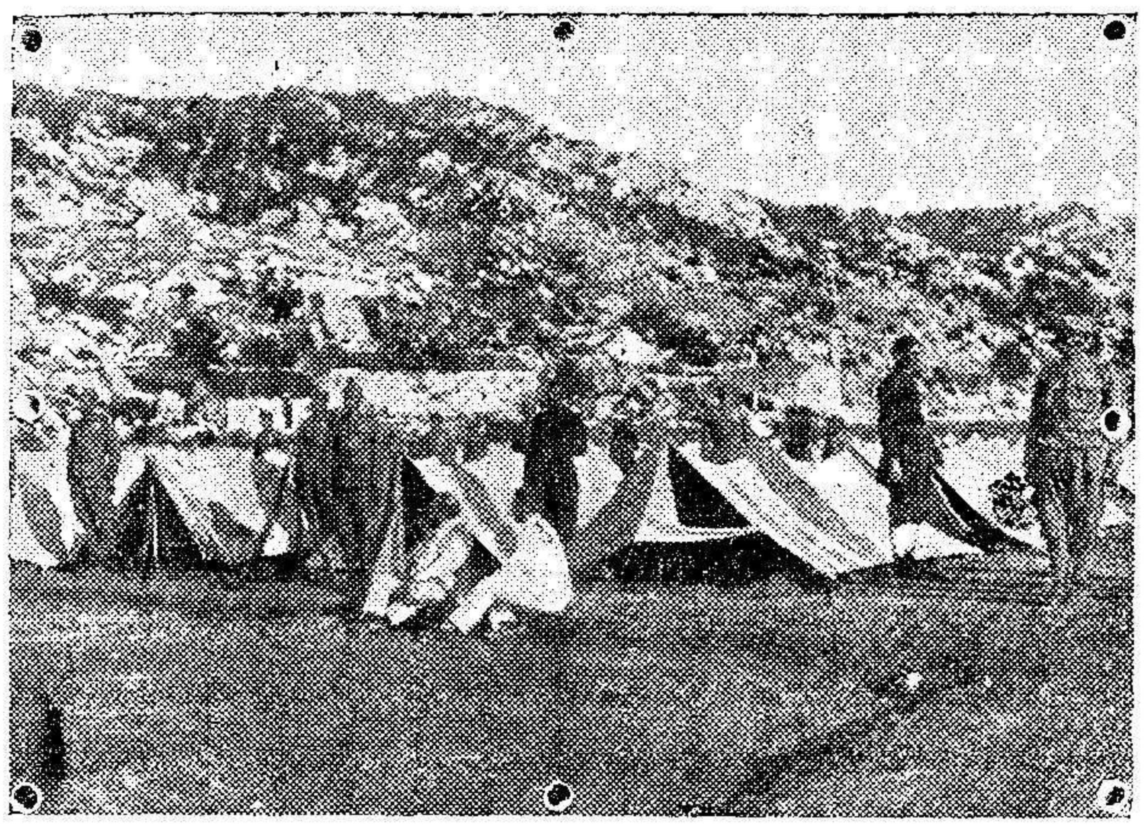

Campamento montenegrino de las fuerzas que han ocupado la ciudad austriaca de Garotza.

A CEUTA

El Delegado de Fomento

A bordo del vapor correo «Antonio Ferrer», marchó ayer tarde á Ceuta, después de breve permanencia en esta Ciudad, el Delegado de Fomento en la Alta Comisaría don José Sans y Soler, á quien acompaña su respetable y distinguida esposa.

El Sr. Sanz y Soler ha visitado las nuevas posiciones acompañado por el ingeniero de Caminos de dicha delegación, nuestro querido amigo D. Leonardo Nieva, examinando sobre el terreno el trazado del futuro ferrocarril de Zeluán á Monte Arruit.

El ilustre viajero marcha muy complacido de su expedición á Melilla.

Al muelle acudieron para despedir á tan ilustres viajeros, además del Excmo. señor Comandante General, otras distinguidas personalidades de esta población.

Deseamos á los señores de Sans y Soler, un feliz viaje.

DE SOCIEDAD

Entre otras personas, celebró ayer sus «días» nuestro querido Director D. Cándido Lobera, que se encuentra accidentalmente en Madrid, acompañado de su bella y distinguida esposa.

Los numerosos amigos con que cuenta en esta plaza, felicitáronle en expresivos telegramas.

A estas felicitaciones una la nuestra más cariñosa el Sr. Lobera.

◆◆

Ha dado á luz felizmente un precioso niño, la bella esposa de nuestro estimado amigo don Manuel Carretero Beauchy.

Reciban los Sres. de Carretero nuestra felicitación por el fausto acontecimiento.

Anoche en el Victoria

EN HONOR DE UN VATE

Recuérdanse siempre con agrado aquellas fiestas que tenían por escena, régios alcázares y jardines cortesanos, donde laureados troveros sacaban de su lira raudales de armonía hecha versos.

En la gloriosa leyenda castellana, días se viven en que fueron los príncipes del ingenio, quienes con su poesía hacían gozar á reales personas y nadie habrá olvidado que esas majestuosas fiestas eran revestidas con las bellezas de gentiles princesas, hermosas cortesanas y el esplendor de nobles guerreros, hidalgos y doctores.

Fué la de anoche en el Victoria una de aquellas fiestas, una velada en honor de un poeta que camina errante cantando la grandeza de la rima castellana, y en verdad que al cuadro no le faltaba brillantez, vida, luz, belleza.

Las más divinas de nuestra triunfante juventud, ataviadas con esas telas vaporosas que realzan todos los encantos, toda la arrogancia de sus cuerpos; las más hermosas de nuestras damas siempre majestuosas y lo más selecto de nuestra sociedad: generales, jefes, oficiales del ejército, comerciantes, hombres de letras.

El programa era atrayente; junto á la clásica musa del poeta hidalgo de sonoro lenguaje, apareció la poesía andaluza, graciosa, alegre, rebosante de sol y los versos del pueblo de Madrid, castizos, ingeniosos, que llevan entre sus estrofas la cadencia de la seguidilla, el cascabeleo de las calesas y los cantares de los chisperos.

Era esta parte como si la poesía moderna ofrendara una flor á los que rimaron gloriosamente toda la grandeza de la vieja España.

◆◆

El teatro se hallaba primorosamente exornado con plantas y flores, labor que haciendo gala de exquisito gusto, habían realizado los jardineros de la Junta de Arbitrios, bajo la acertadísima dirección del Capitán de Ingenieros, D. Tomás Moreno Lázaro.

Comenzó la velada con la sinfonía de la ópera de Rossini, «El Barbero de Sevilla», hermosa página que interpretó magistralmente la banda del Regimiento de Melilla.

Después, nuestro distinguido compañero en la prensa D. Jaime Tur en inspiradas y elocuentes palabras, hizo la presentación del poeta, siendo muy aplaudido.

D. Angel María Segovia, que en la fiesta anterior se había revelado como poeta inspirado y ameno recitador, declamó sentidamente, con mucha expresión, el lindo poema «El Trovador del siglo XI».

La bellísima señorita Luisa González, de quien en diferentes ocasiones hemos hablado con elogio por reunir condiciones de notable actriz, dió vida al lindo monólogo de los hermanos Quintero «Chiquita y bonita»; obra que como la mayoría de las originales de los celebrados saineteros, es un girón de realismo, sazonado con la gracia incomparable y muchas veces elogiada de los autores de «Malvaloca».

Una cariñosa ovación acogió la salida á escena de Luisita González y al terminar el monólogo los aplausos se sucedieron, teniéndose que levantar la cortina repetidas veces para que ella recibiese el homenaje del público.

La comisión organizadora le ofreció un artístico bouquet y un valioso anillo de oro y piedras preciosas.

El presidente del Círculo Mercantil don Luis Garrido dió lectura después al entremés de los Quintero «La pitanza,» que arrancó nutridos aplausos para autores y lector que estuvo muy afortunado, diciendo con gran acierto.

Uno de los celebrados romances de López Silva, en el que el maestro de la poesía castiza pinta vida y costumbres del pueblo de Madrid, fué leído más tarde con corrección y estilo por el señor Garrido, que nuevamente fué muy aplaudido.

Como prólogo de la tercera parte, la banda de Melilla interpretó la fantasía de la opereta de Lehal «Eva», y á continuación, el notable poeta señor Segovia, recitó sobriamente una carta de Quevedo y «Cuento de cuentos.»

Afortunadísimo estuvo el celebrado vate al declamar ambos trabajos, por lo que fué muy justamente ovacionado.

La velada, como decimos al principio, resultó brillantísima, y digno de todos los elogios es el ilustre General Jordana, que patrocinó tan simpática fiesta de cultura y el General Aizpuru y los demás señores de la Comisión organizadora, que de manera tan acertada la han llevado á cabo.

El poeta Segovia puede estar satisfecho, pues en Melilla deja muchos admiradores de su ingenio, nunca bastante bien ponderado.

Cerf.

Frascos aluminio

para tropa con correa de color avellana, doble enganche de la casa de D. Vicente Carbó, de Zaragoza.

Representante exclusivo en Melilla, don Luis Fernández de Castro, Alfonso XIII, 3 (antes Chacel), edificio del Economato Militar. 617

LA LLEGADA DEL «A. FERRER»

LA LECHE CONDENSADA

Como habíamos anunciado en nuestro número anterior, ayer mañana dió fondo en esta rada el vapor «A. Ferrer» que procedente de Génova traia una importante partida de cajas de latas de leche condensada, marca «La Lechera».

En el mismo buque viajaba un representante de la casa «Nestle», que hizo el reparto del artículo entre los comerciantes de esta Plaza, en la que han desembarcado 1.500 cajas que fueron entregadas á los siguientes comerciantes:

«Economato Militar», 500 cajas; Viuda de Sanuel Salama, 300; Sres. Carbonell y Compañía, 200; D. Ramón Barea, 200; D. Ramiro Santamaría, 100; D. Samuel Israel, 100, y D. Jacob Salama, 50.

El precio señalado en la tarifa oficial, es el de 34 pesetas para cada caja y 0'75 pesetas para la lata de leche condensada.

En el establecimiento que en la calle de O'Donnell número 13 tiene D. Abraham J. Levy, se venderán hoy las latas de leche condensada marca «La Lechera», como propaganda de su tienda, á pesetas 0'70 cada una.

Mañana es esperado en este puerto el vapor que conduce las mercancías trasbordadas del alemán «Larache», entre las cuales figuran varias partidas importantes de azúcares de cortadillo y granulado y leche condensada.

EL SERVICIO RADIOTELEGRÁFICO

Ayer comenzó el servicio radiotelegráfico privado con Almería, cursándose gran número de despachos.

La nueva línea, habilitada para el servicio público, merced á las gestiones del General Jordana, facilita grandemente la labor que estos días pesa sobre los celosos funcionarios de Telégrafos afectos á este Centro,

Mejor informados, podemos decir que á la estación radiotelegráfica no ha sido destinado personal alguno del Cuerpo de Telégrafos. El servicio que por allí se cursa está á cargo de los individuos de la Compañía de Telégrafos de la Red de Melilla, que mandan los Capitanes de Ingenieros Sres. Nolla y Ortega.

Los exámenes de árabe

En la orden general de este ejército del día de ayer, se publica lo siguiente:

«Verificados el día 26 de Septiembre último los exámenes del tercer curso en la Academia Oficial de Arabe, los alumnos examinados han obtenido las siguientes calificaciones:

Comandante de Caballería don Antonio Parache, muy bueno; teniente Auditor don Andrés Brañas, ídem; segundo teniente de Infantería don José García, íd.; paisano don Alberto Sanabras, íd.; paisano don Eduardo Maña, íd.; soldado de artillería don Eduardo Sanabra, íd.; paisano Fernando Villena, íd., y paisano don Carlos Monrcy, íd.

Demostrada la posesión completa del idioma, han sido propuestos para la concesión del diploma correspondiente, siendo la además para los premios en metálico, el segundo teniente de Infantería don José García y el soldado de Artillería D. Francisco Sempere.»

Consejo de guerra

El mártes próximo á las diez, en el cuartel de Santiago, se verá y fallará en Consejo de guerra ordinario de Plaza, sin asistencia de asesor, la causa seguida por el Comandante Juez Instructor permanente de causas, don Miguel Torrente, contra el cabo del regimiento de Caballería de Alcántara, Pedro Garzón Contreras, por disparo de su carabina estando de servicio. Dicho consejo se constituirá en la forma siguiente:

Presidente: Teniente Coronel don Joaquín Secane.

Vocales: Capitanes, señores de las Llanderas, Aparicio, Madrona, Ruiz, Otondo y García.

Suplentes: Capitanes, señores Casaley y Torres.

Fiscal: Teniente Auditor de tercera, don Luis Cortés.

Defensor: Capitán don Emilio Peñas.

INFORMACIÓN ÁRABE

الجينرال بريش

الانجليزى

***

قدم الجينرال بريش الانجليزى القايد العام لجنود بريطانيا الى باريس للمفاوضة مع المسيو بونكارى ورئيس الوزرا المسيو ييبانى فيما يتعلق بالحالة الت تجيب ان تتبعها جنود الحالفة وقد ذهب الجينرال بريش لاستلام قيادة جيوش دولته الموجودة بجانب جنود فرنسا وبلجيكا

***

اليابان تشهر

الحرب على المانيا

****

تسير بعض الافادات البرقية الواردة بالامس ان حكومة طوكيو قد ابلغت قيصر المانيا اخطارا نهائيا مفاده ان تلك الدولة تشهر الحرب على المانيا اذا لم تسحب اساطيلها الموجودة في مياه اليابان والصين

البلجيك والالمان

***

لا زالت جنود الملك البلجيكي تقاتل بصلابة جنود الالمان وكلما احتلت جنود قليوم الثاني من بلدة بلجيكية تاخر البلجيكيون الى الورا واستانفوا القتال مع كل ثبات وعزم

الاسطول الافرنسى

والانجليزى

***

تالفت اسطول عظيم من بحارة فرنسا وية وانجليزية تحت قيادة الفرنسى لمطاردة الاسطول النمساوى والالمانى الموجودين في البحر المتوسط

تركيا تلزم الحيدة

صرح سفير تركيا بباريس لرئيس وزارة فرنسا ان الدولة العلية تتخذ خطة الحيدة في الحرب الحاضرة

Convoy de prisioneros alemanes detenidos en una estación de los alrededores de Vierzon

INFORMACIÓN TELEGRÁFICA

De nuestros Corresponsales en Madrid, Provincias y Extranjero

Lo que dice la "Gaceta"

Este periódico oficial publica entre otras las siguientes disposiciones.

Real Orden Circular dirigida á los ingenieros de Obras Públicas en sentido de que vigilen su personal facultativo y los peones camineros, á fin de evitar la aglomeración de peatones y automóviles especialmente en las travesías de las poblaciones. La velocidad de los autos no deberá pasar de 10 kilómetros por hora y los empleados de Obras públicas deberán presentar las denuncias al juzgado, cuando haya noticia de contradicciones.

Igualmente denunciarán á los que arrojen piedras á los vehículos.

Adjudicándose premios á los camineros que demuestren mayor celo en el servicio.

Declarando limpias las procedencias de Smirna por ser bueno el estado de salud en esta capital, según los informes del Consulado español.

Llamando al servicio de las armas á 70.000 hombres para al reemplazo del año actual.

A la Caja de Málaga corresponden 892 reclutas.

También publica este diario oficial una circular de la Junta de Iniciativas invitando á toda clase de entidades económicas como también á todas las sociedades obreras para que nombre representantes con objeto de que informen directamente á la Junta acerca de las aspiraciones de los que representan, y expongan además cuanto de interés local, regional ó nacional crean necesario, con el fin de que la Junta pueda estudiar y resolver los problemas que han de plantearse.

Noticias varias

Los Infantes

Los Infantes don Alfonso y doña Beatriz llegados ayer de Barcelona han marchado en compañía de sus hijos al palacio del Pardo mientras se realizan ciertas obras en su ordinaria residencia.

Audiencias regias

S. M. el Rey después de despachar con el señor Dato y con los ministros de turno ha recibido en audiencia á los Almirantes Concas y Chacón, Vicealmirante Pintado y General Bascarán, Coroneles Tarazona y Losada, Capitán de Navío Boumartí y otros jefes y oficiales de distintas armas y cuerpos del Ejército y Armada.

También ha sido recibido por el Rey el agregado militar en la embajada Italia.

Firma de Instrucción

A propuesta del señor Bergamín ha firmado S. M. los siguientes decretos.

Derogando el artículo 5.° del R. D. de 22 de Junio último.

Disponiendo que se proceda á la rectificación del censo de población de Sabadell según lo solicitado por su Ayuntamiento.

Creando una Delegación regia para la primera enseñanza en Canarias.

Condecoración

A propuesta del ministro de Fomento ha firmado el Rey un decreto nombrando Caballero de la Orden del Mérito Agrícola á don Miguel Olasagasti.

Donde nació Montero Ríos

Un despacho recibido de Santiago, da cuenta de haber sido descubierta ayer la lápida en la casa en que nació el expresidente del Consejo señor Montero Ríos, asistiendo al acto, todas las autoridades locales, representaciones de entidades y numeroso público.

Acuerdo de la Junta de Iniciativas

Esta mañana volvió á reunirse la Junta de Iniciativas presidida por el señor Lacierva, acordando dirigir una proposición al ministerio de Fomento, relativa á los ferrocarriles secundarios y estratégicos.

Provincias

León

Un mitin

Se ha celebrado un mitin organizado por los elementos ferroviarios.

En el acto, que estuvo muy concurrido, se pronunciaron varios discursos abogando por que se lleve á cabo una intensa propaganda propietaria.

Se habían tomado algunas precauciones; pero el orden fué completo.

Barcelona

Dinero para los obreros

El Gobernador civil señor Andrade, ha recibido esta mañana un telegrama del ministro de la Gobernación señor Sánchez Guerra, en el que le autoriza para aplicar á los obreros que se encuentran actualmente sin trabajo, parte de la recaudación en favor de los repatriados.

Los Infantes á Madrid

En el tren sudexpreso de hoy, ha marchado á Madrid el Infante don Alfonso de Orleans acompañado de su esposa, llegados ayer mañana procedentes de Génova en el trasatlántico «Infanta Isabel».

En la estación fueron despedidos por el Capitán General, Gobernador civil y todas las demás autoridades.

Bilbao

El «Vicente Puchol» á Inglaterra

El vapor «Vicente Puchol» ha inaugurado hoy el servicio de vapores á Inglaterra. En este su primer viaje, conduce bastantes pasajeros y numerosa correspondencia.

Academia Mercantil 49

Clases prácticas de contabilidad. Preparaciones de carreras civiles. O'Donell 8.

Para detalles al Sr. Interventor del Banco de España.

La guerra de las Naciones

LOS RUSOS ALCANZAN UNA VICTORIA

En Francia reina tranquilidad.-El avance de los moscovitas

EN ESPAÑA

Dato y los periodistas

Despacho

El Presidente del Consejo nos ha dicho que hoy ha despachado con Su Majestad, dándole cuenta de distintos asuntos y de las noticias recibidas de la guerra europea, las cuales no acusan grandes novedades.

Consejo

Nos ha anunciado que á las tres de la tarde de hoy, se reunirían los ministros en Gobernación para celebrar Consejo.

En esta reunión ministerial se va á tratar principalmente de los presupuestos del Estado, de los proyectos de la Junta de Iniciativas, y de otras cuestiones de caracter económico.

Los agentes de Bolsa

Según palabras del señor Dato, Su Majestad el Rey ha recibido en audiencia á los individuos de la Junta Sindical del Colegio de Agentes de Bolsa, para quienes tuvo palabras de agradecimiento por el patriotismo de que dieron muestras en los momentos que siguieron á la declaración de la guerra.

Visita

El jefe del Gobierno ha recibido la visita de despedida del Gobernador de Oviedo, que vino á tratar de la huelga de Gijón, y la del Presidente de la Audiencia de Las Palmas.

En Marruecos

Las noticias de los Comandantes Generales de Tetuán, Larache y Ceuta, no acusan novedad en aquellos territorios.

De la guerra

De la guerra europea no tenía el Gobierno conocimiento de nada saliente.

El parte oficial alemán nada dice,—ha manifestado el señor Dato,—de la toma de Verdun á que se ha referido algún despacho.

Lo que sí se ha sabido por distintos conductos, es el establecimiento del cerco de Amberes.

Sánchez Guerra

El ministro de la Gobernación nos ha dicho que no tenía hoy noticias que comunicarnos.

Esta mañana ha recibido la visita del Presidente de la Diputación de Madrid y de los Gobernadores civiles de Oviedo y de Valencia, los cuales han regresado ya á sus provincias.

En el Ministerio de la Gobernación se ha recibido un telegrama dando cuenta de haberse reanudado el trabajo en la minas de Riaza.

Visita al Ministerio. Sin noticias. El cólera en Austria

Al ir al Ministerio de Estado se nos ha dicho que no había noticias de la guerra europea, sin duda por continuar decidido el marqués de Lema á no facilitarlas.

Unicamente se nos ha manifestado que el Gobierno de Austria ha dado cuenta oficial al Embajador de España en Viena de haber ocurrido 38 casos de cólera en todo el Imperio.

Un enviado. Pliegos para Lema

Cuando íbamos á retirarnos del Ministerio, ha llegado un enviado especial de la Embajada francesa con pliegos cerrados para el marqués de Lema.

En la Embajada alemana. La lucha en Prusia. Exitos germanos. Los fuertes de Amberes. En Verdun

En la Embajada alemana se nos ha comunicado una nota, según la cual, en la Prusia Oriental siguen las tropas del Kaiser alcanzando éxitos.

Las fuerzas alemanas han rechazado los ataques de la caballería rusa.

Se dice también que los alemanes son dueños en estos momentos de dos de los fuertes avanzados de Amberes.

Por último, se consigna que en Verdun los franceses intentaron romper la línea alemana, siendo rechazados con muchas pérdidas.

EN FRANCIA

Circular de Hacienda. Las contribuciones. La exportación de remolacha. Medicamentos americanos

Burdeos.—El Ministro de Hacienda ha dirigido una circular á los tesoreros de los Departamentos diciéndoles que es preciso cobrar las contribuciones con la mayor eficacia, pues Francia necesita más que nunca recursos para seguir la guerra y los contribuyentes deben estar convencidos de que es altamente patriótico satisfacer lo que se debe al Estado.

El Gobierno ha prohibido la exportación de remolacha.

Ha llegado un barco cargado de medicamentos y de curas antisepticas que envía á Francia la Cruz Roja americana.

Muerte de un tenor. El actor Alexandre

Burdeos.—Se asegura en esta ciudad, que entre los combatientes muertos últimamente figura el tenor Capeliani.

También se dice que ha muerto el actor de la comedia francesa Monsieur Alexandre.

El periódico de Clemenceau. Lo que se propone

Burdeos.—Ha sido denunciado el segundo número del periódico de Monsieur Clemenceau titulado «El Hombre Encadenado» y que como se sabe sustituyó á «El Hombre Libre», que fué suprimido.

Se asegura que si como se espera, el gobierno francés suprime también á «El Hombre Encadenado», Monsieur Clemenceau fundará otro con el título «El Hombre Desencadenado.

Lo que cuenta un alemán. Los morteros del 42. Los disparos. Cañones pequeños. Los aeroplanos

Burdeos.—Un soldado alemán herido que se encuentra prisionero en un hospital de Burdeos, ha contado lo siguiente acerca del empleo por las tropas del Kaiser de los famosos morteros de 42 centímetros.

Cada batería consta de dos piezas que se deslizan sobre rieles.

Estos cañones hacen cada diez minutos un disparo, cuyo coste asciende á 31.500 francos.

Los sirvientes de las baterías son todos maquinistas muy hábiles.

Las baterías están complementadas con cañones de menor calibre.

Además cuentan los alemanes para la observación con aeroplanos y globos cautivos.

Los disparos se hacen mediante corrientes eléctricas.

Los Estados Unidos. Tratados de arbitraje. Lo que dicen los periódicos

Los periódicos de Burdeos comentan el hecho de que mientras los Estados Unidos están aceptando convenios con Francia, Inglaterra y España, no los concierta con Alemania.

De ello deducen que el Gobierno de Washington tiene confianza en las naciones aliadas y que el gabinete de Berlín le inspira recelo.

Un príncipe Capitán de hulanos

Bardeos.—Se sabe que el Príncipe Wied marchó ayer á incorporarse á las tropas alemanas como Capitán de hulanos que es actualmente.

El Kaiser ordena sean atacados los ingleses

Burdeos.—Los últimos despachos recibidos hoy, manifiestan que se asegura insistentemente que el Kaiser ha ordenado á sus tropas, ataquen ya rudamente á las tropas inglesas.

EN ALEMANIA

Las flotas aéreas. Los aeroplanos y dirigibles. Aerostatos desmontables. El montaje.

Londres.—Los periódicos de esta capital, publican noticias de Holanda relacionadas con el poderío aéreo de los alemanes.

Estos siguen construyendo á toda prisa cobertizos para aeroplanos y dirigibles.

Cuando empezó la campaña tenían 47 dirigibles; la mayor parte de ellos pertenecientes á compañías privadas y había 8 en construcción.

Ahora ha aumentado el número y se construyen dirigibles desmontables, á fin de que puedan ser transportados fácilmente por ferrocarril.

Estos aerostatos tienen 80 metros de longitud y para montarlos se necesita el trabajo de 150 hombres por espacio de 24 horas.

El principal enemigo. La flota germánica. Ataques parciales

Amsterdam.—Según noticias de Berlín, el secretario de las Colonias ha declarado que Francia no es el principal enemigo de Alemania, sino Inglaterra.

Los alemanes no la temen luchando en tierra, y sí por mar, por lo que la flota no ha salido aún para batirse.

Los barcos alemanes procurarán anular la escuadra inglesa mediante ataques parciales.

Los pagos á los ingleses

Rotterdan.—Una nota oficial de Berlín participa que el Gobierno ha prohibido á los alemanes hacer pagos á los ingleses.

EN BELGICA

Noticia desmentida. No hubo misión. La salud del Presidente

Gante.—El presidente del Consejo municipal, ha declarado que es falso que el mariscal alemán von Der Goltz le encargara de ninguna misión cerca del Rey de Bélgica.

Ha añadido que permaneció en Bruselas porque el estado de su salud le impedía trasladarse y que estuvo en Amberes el 1.° de Septiembre, pero no habló al Rey.

EN INGLATERRA

De Alsacia y Lorena. Viaje penoso. El dinero que llevaban. Restitución

Londres.—Han llegado 100 individuos de Alsacia y Lorena, procedentes de Metz.

Los viajeros emprendieron la marcha el día 12 de Septiembre.

En Colonia, según han referido, fueron reducidos á prisión, siendo luego libertados.

En Hannovre fueron otra vez á la carcel y se les embargó todo el dinero que llevaban, que ascendía á 180 000 marcos.

Por intervención del Consul de los Estados Unidos consiguieron que se les devolviese la mitad.

Despues fueron á Holanda, viajando en wagones de mercancías y luego embarcaron en Amsterdan con rumbo á Londres.

EN AUSTRIA

La epidemia colérica. La impresión en Viena. Construcción de hospitales

Roma.—Hay noticia oficialmente confirmada, de haberse registrado varios casos de cólera en el ejército austriaco.

La noticia en Viena ha causado tremenda impresión.

El Municipio se ha reunido acordando la concesión de un crédito de un millón de coronas para la construcción y sostenimiento de hospitales epidémicos.

EN TURQUÍA

La neutralidad de la Puerta. Referencia oficial

Londres.—El Embajador de Turquía, se ha dirigido oficialmente al Gobierno de Londres, participándole que la Sublime Puerta mantendrá su neutralidad en la contienda europea, apesar de los rumores que en contrario han venido propalando los periódicos.

Importantes noticias en ULTIMA HORA

Aliados y alemanes

Parte del aposentador. Desarrollo de la lucha

Rotterdan.—El aposentador de los ejércitos germánicos General Von-Stein, ha comunicado que en el ala derecha de la batalla del Aisne, siguen registrándose pequeños encuentros.

En el centro y en el ala izquierda alemana continúa la calma, después de haber sido rechazado un avance de los franceses.

Según noticias particulares de Berlín, en los Vosgos se ha entablado un nuevo combate entre alemanes y franceses, siendo estos rechazados.

Rusos y alemanes

Continúan los avances. Un ataque alemán. El circuito de Oeste. En unos bosques

Petrogrado.—Un comunicado oficial del Gobierno ruso dá las siguientes noticias:

Las tropas rusas continúan progresando en el territorio de la Prusia Oriental.

En la actualidad son dueñas de la plaza de Suwalki, á la que se concede gran importancia.

Las tropas alemanas atacaron con empeño á las fortalezas de Ossovie, pero después de una lucha encarnizada fueron rechazadas hacia el Norte.

Ahora se disponen los rusos á romper el circuito del Oeste.

Numerosas fuerzas moscovitas han obligado á los alemanes á evacuar los bosques de Augustow.

Belgas y alemanes

Noticias de Berlín. En los fuertes de Amberes

Rotterdan.—Según noticias oficiales de Berlín, la artillería alemana está batiendo vigorosamente parte de los fuertes de Amberes, los cuales han sufrido grandes destrozos.

Sigue el bombardeo. Contra las fortificaciones

Amberes.—Los cañones de grueso calibre del ejército alemán del territorio de Bélgica, han seguido bombardeando todo el día de ayer las fortificaciones de la primera línea.

Dícese que los fuertes de Amberes no han sufrido mucho hasta ahora.

Rusos y austriacos

Informes de Viena. Los rusos debilitados

Roma.—El Gobierno austriaco ha hecho saber que la acción de su ejército se desarrolla de un modo muy favorable en toda la línea.

Añade que la ofensiva rusa se ha debilitado mucho y que en el último encuentro habido, los moscovitas tuvieron que retroceder ocho kilómetros.

Las tropas moscovitas. El sitio de Cracovia. Hacia Silesia

Roma.—Se han recibido despachos de Petrogrado, según los cuales las tropas moscovitas avanzan hacia Cracovia, proponiéndose cercar la plaza en la misma forma que lo hicieron en Pazemil.

Añádese que otros contingentes se hallan en marcha hacia Silesia.

Serbios y austriacos

La ofensiva serbia. Operando en las llanuras. Por la Bosnia. Ciudades tomadas

Nisch.—Participa el Gobierno que sigue la ofensiva emprendida por las tropas serbias con gran vigor contra Austria.

El ejército opera ahora con éxito en la llanura comprendida entre el Drina y el Sawe.

Austriacos y montenegrinos

Ataque combinado. Enérgica resistencia

París.—Se ha sabido que varias baterías austriacas, apoyadas por los buques de la escuadra, bombardearon las posiciones del ejército de Montenegro.

Este respondió con gran vigor, reduciendo á silencio al enemigo.

Para los Paquitos, Paquitas y Rosaritos

Se han elaborado en la Confitería Los Alpes Granadinos grandes cantidades de dulces finos, propios para bandejas de regalos.

Especialidad en ramilletes, tortas y bizcochadas.

Esta acreditada casa no ha alterado los precios de los artículos de su fabricación; también cuenta con buenos operarios para servir con prontitud y esmero todos los encargos.

Melillenses: á Los Alpes que otra vez han vuelto á nacer. 1362

Dr. Roncal

Especialista en enfermedades de la Garganta, Nariz y Oídos

— RAYOS ULTRAVIOLETAS —

Electricidad luz fría pneumodermoterapia eléctrica ozono, sismoterapia.

::: Consulta de 5 á 8 de la tarde :::

Conde del Serralle, 12, pral. izquierda. 28

Antigua sastrería Cortiles

Sarola y Barutach (S. en C.)

INMENSO Y VARIADO SURTIDO EN GÉNEROS NACIONALES Y EXTRANJEROS

PAÑERÍA, ESTAMBRES, KAKIS;

TRAJES PARA SEÑORAS Y CABALLEROS

UNIFORMES MILITARES Y CIVILES

IMPERMEABLES, CAPOTES Y PELLIZAS

EQUIDAD Y BUEN GUSTO

CHACEL, 8.—(Antes Tetuán)

Ultimas novedades

D. 698.

Se desea una criada para el cuerpo de casa, Miguel Zazo, 28, pral., última casa á mano derecha. 1363

Noticias militares

Aptos para el ascenso

El «Diario Oficial» del ministerio de la Guerra publicó ayer una relación de segundos Tenientes de la Escala de Reserva que son declarados aptos para el ascenso.

Prórroga de un Reglamento

Se ha ampliado el plazo de vigencia del Reglamento de Instrucción Ecuestre de 27 de Mayo de 1913 para el abono de ración especial á los potros del Arma de Caballería.

Harina á Tetuán

La fábrica militar de harinas de Peñaflor ha recibido las órdenes correspondientes para hacer un envío de dos mil quintales métricos al Parque de suministro de Tetuán.

El embarque se efectuará con la mayor rapidez posible.

Licencia para Tánger

Por el ministerio de la Guerra se han concedido dos meses de licencia para Tánger, al primer Teniente de la Guardia civil don Gregorio Vazquez.

Llamamiento á filas

Se ha publicado un R. D. llamando á filas á 70.000 hombres del cupo actual.

Licencias para contraer matrimonio

El «Diario Oficial» ha publicado varias disposiciones concediendo la Real Licencia para contraer matrimonio á los siguientes sargentos de esta guarnición:

Don Francisco Miguel del Regimiento de Africa, don José Terrones del Batallón de Cazadores de Cataluña, don Teófilo Francisco del Batallón de Cazadores de Chiclana y don Benito Sánchez Delgado del Regimiento de Melilla.

Clasificaciones en Artillería

La Sección de Artillería del ministerio de la Guerra ha publicado una relación de clases de tropa acogidas á la Ley de Julio de 1912 que han sido clasificados por los Generales Subinspectores de las regiones respectivas en distintos períodos de reenganches.

En dicha relación figuran los siguientes del Ejército de Africa:

Comandancia de Artillería de Melilla sargento D. Juan García Balerga y don Angel Díaz Otero.

De la Comandancia de Ceuta, brigada Alfonso González.

Del Regimiento Mixto de Ceuta sargento D. Mariano Loza.

De la Comandancia de Artillería de Larache el sargento D. Mariano Alonso.

Acumulación de cruces

Accediendo á lo solicitado por el sargento del Regimiento Mixto de Ingenieros de Ceuta, D. Felix Mira, se le concede la pensión de cinco pesetas mensuales, por acumulación de tres cruces rojas sencillas del Mérito Militar.

Cruces de San Hermenegildo

Se conceden cruces de la Real y distinguida Orden Militar de San Hermenegildo al Comandante de Infantería don Victor Benedicto, á los Tenientes Coroneles de Artillería don Pedro Martínez, don Daniel Gacalda y don Pablo Florejades.

Tenientes Coroneles de Ingenieros don José Freizas y don Julian Cabrera y Comandante del mismo cuerpo don Pablo Dupla.

Capitanes de Infantería don Juan Mateo, don José Sesma, don Manuel Pazos Zamora, don Daniel Abreu y primeros Tenientes de la escala de reserva don Bernardino Alvarez y don Miguel Pastor Alarcón y segundos Tenientes de la misma escala y arma don Segundo Andres, don Juan Bernardo Calvo, don José Caballo y don Mariano Torrejo.

Segundo Teniente de Artillería don José Rivas y al Capitán de la Guardia civil don Francisco Martínez Marulo.

Vacantes de músicos

El «Diario Oficial» publica una circular de la Sección de Infantería, anunciando oposiciones para cinco plazas de músicos de tercera, tres de clarinete y dos de cornetín, que hay vacantes en el Batallón de Cazadores de Llerena.

El plazo para la admisión de solicitudes, termina el día 29 del corriente.

Retiro por inutilidad

El «Diario Oficial» de mañana publicará una disposición concediendo el retiro como inutilizado en campaña al soldado José Torres.

Comisión indemnizable

Ha sido aprobada la comisión indemnizable desempeñada en el mes de Agosto por el oficial segundo de Intendencia con destino en la Intendencia General de Larache D. Bernardo Ledesma Barea.

El ingreso en Oficinas Militares

Se ha dispuesto que los aspirantes á ingreso en el Cuerpo de Oficinas Militares que concurran á la próxima convocatoria, han de reunir las condiciones exigidas en las bases publicadas antes de las 12 de la noche del día 11 del próximo Noviembre.

Comisiones Mixtas

Han sido designados para el desempeño del cargo de vocal de la Comisión Mixta de Reclutamiento de Segovia el médico mayor D. José Sarachaga, para la de Zaragoza el médico primero don Manuel Trigo y para la de Tarragona el de igual empleo don Antonio Jiménez.

Comisiones aprobadas

Han sido aprobadas varias comisiones indemnizables desempeñadas por jefes y oficiales del ejército, en Julio y Agosto último.

Residencia

Autorizando al Interventor de ejército don Luis Sánchez para que fije su residencia en Barcelona, en situación de cuartel.

Vacantes de Profesor

Se anuncia una vacante de primer te-

niente ayudante de Profesor en la cuarta sección de la Escuela Central de Tiro.

Al Centro Electrotécnico

El «Diario Oficial» de el ministerio de la Guerra publica hoy una disposición ordenando que el soldado del Regimiento de San Fernando Tomás Martínez y el del cuarto de Zapadores minadores José Ferrer se incorporen al Centro Electrotécnico para asistir al curso de automovilismo continuando destinados en los Cuerpos á que pertenecen.

Comisión aprobada

Ha sido aprobada la comisión del servicio que desempeñaba el oficial segundo de Intendencia don Bernado Ledesnía, auxiliando al encargado del servicio técnico de convoyes para el aprovionamiento en Cuesta Colorada y Seguela.

Dicha comisión es declarada indemnizable.

Pensiones

Se han concedido las siguientes pensiones á los Caballeros de la Orden de San Hermenegildo que se mencionan:

Teniente General don Enrique Orozco 1 500 pesetas anuales.

El General de División D. José Redós, 1.500 pesetas anuales.

A los Comandantes de Infantería don Angel Saz y D. Francisco Jiménez, 687 pesetas anuales.

Al Coronel de Infantería D. Juan Renter, 687 pesetas anuales.

Teniente Coronel de la Benemérita don Joaquín Hernández, 687 pesetas anuales.

Coronel de Caballería D. José Guitelbaldo, 687 pesetas anuales.

Primeros Tenientes de la Benemérita D. Angel Santos, y D. Luis Gómez 375 pesetas anuales.

Una circular

El «Diario Oficial del Ministerio de la Guerra», publicará mañana una circular disponiendo que á los suboficiales se les facilite los mismos utensilios asignados á los sargentos por estar comprendidos en la misma categoría.

Otra disposición

También publicará mañana el diario del Ministerio de la Guerra» otra disposición concediendo pasaje por cuenta del Estado á las familias del personal del Ejército que justifiquen su pobreza.

Una vacante

Se anuncia una vacante de profesor del Colegio de Huérfanos de la Guerra.

Empleo de segundo teniente

Se ha concedido el empleo de segundo teniente al alumno de la Academia de Ingenieros don José Nouvilo.

Ayudante

Se ha dispuesto que el Capitán de Infantería don Lucero Dandin cese en el cargo de Ayudante de Campo del General de Brigada don José Pulleiro.

Vuelta á activo

Se ha concedido la incorporación al servicio activo al Comandante de Infantería don Fernando Pardo.

Tratamiento

Se ha firmado una disposición concediendo el tratamiento de don á los hijos del Capitán honorífico retirado por Guerra don Pedro Luján.

Jura de Bandera

Mañana se verificará en la Academia de Ingenieros la Jura de Bandera de los nuevos alumnos.

El día 11 tendrá lugar en la de Artillería y el 18 en las de Infantería, Intendencia y Caballería.

ULIMA HORA

Un gran combate entre - rusos y alemanes -

Tranquilidad en Tetuán

Madrid 3, 23. (Urgente.)

Esta noche recibió á los periodistas el ministro de Estado.

No dió ninhuna noticia de la guerra europea.

Dijo que había recibido un despacho del Alto Comisario de España en Marruecos, participando que gracias a la feliz operación realizada por las fuerzas regulares indígenas al mando del General Berenguer en Ben Barrich, en todo este territorio reina tranquilidad.

Se espera una gran batalla

Madrid 3, 20. (Urgente.)

Entre rusos y alemanes. En la frontera. Otras noticias

El Jefe del Gobierno señor Dato, conversó esta noche con los periodistas en la presidencia del Consejo,

Manifestó que todo el interés de la guerra está ahora entre rusos y alemanes; pues éstos han acumulado en la frontera grandes contingentes y se espera un encuentro formidable de un momento á otro.

Un gran combate

Entre rusos y alemanes. Los moscovitas invaden el territorio germano

Madrid, 4 1. (Urgente).

Un parte oficial facilitado á la prensa por el Gobierno de Petrogrado, dice que después de un empeñado combate los moscovitas lograron rechazar en varios puntos á los alemanes.

Luego se libró una gran batalla porque las tropas del Kaiser, que habían refuerzos, trataron de tomar la ofensiva.

Los rusos se batieron son empuje, rechazando al enemigo y ocupando excelentes posiciones en territorio alemán.

Las tropas del Kaiser se mantienen ahora á la defensiva en Francia, con el fin de traer más refuerzos para batir á los rusos antes del invierno.

El avance ruso

Pánico en Viena. Fortificaciones. Otras noticias

Madrid 4 2'45 (Urgente)

En Viena reina enorme pánico en vista del victorioso avance de los rusos.

En varias poblaciones se hacen con gran actividad trabajos de fortificación ante el temor de la invasión moscovita.

Mucha gente se prepara para marchar al Sur.

De los últimos combates

Madrid 4 2'50 (Urgente)

Noticias de origen alemán, dicen que se ha librado un combate entre las tropas aliadas y las del Kaiser.

Estas parece que han obtenido algunas ventajas.

Estas noticias no han tenido confirmación oficial, ni del combate tampoco se han recibido despachos de Burdeos.

Lema no dá noticias

Lo que se dice. En los círculos y en la prensa

Madrid 4, 2 60 (Urgente.)

En los círculos políticos se asegura que el ministro de Estado, Marqués de Lema, ha dejado de facilitar noticias de la guerra á los periodistas por indicación del Embajador de Alemania, que las cree algo tendencias en favor de Inglaterra.

La prensa también se ocupa de este asunto.

"La Giralda,,

Confitería :: Pastelería :: Repostería

Pasteles y dulces finos de todas clases Sandwich y medias noches. Pasteles de carne y pescado. Jamón cocido en vino, Tortas, ramilletes y platos especiales. Helados, mantecados, leche merengada limón y avellana.

Cremas variadas todos los días.

Especialidades en bollos suizos.

Tetuán n.º 10 y Miguel Zazo, n.º 5

Debajo del Hotel España 17

I. Escaño Caparrós

Calle del Cauce núm. 18

Fábrica por destilación de aguardientes y licores de puro vino.

Depósito de vinos de todas las regiones de España.

Completo surtido en vinos y licores embotellados de las mejores marcas.

Licores finos de MARIE BRIZARD & ROGER.—Aperitivos AMER PICON—FERNET BRANCA.—Vermouth FRATELLI y BRANCA y FRANCISCO CINZANO.—Champagnes MOET Y CHANDON, VICTOR CLICQUOT y PIERRE GUCHET.

Alcohol vínico ptas. 2'50 Litro.

Id. desnaturalizado. 1'20 » 23

SASTRERÍA DE

- Ricardo Fius -

KAKI

NUEVO COLOR REGLAMENTARIO

Las mejores clases en dril, lana y alpacas

ALFONSO XIII, 6, bajo y principal. 924

Laboratorio —DE—

Análisis químico

José Santa-Cruz

O' Donell, núm. 41, principal.

SECCION BIOLOGICA.— Análisis de orina, jugo gástrico, sangre, leche, tegidos normales y patológicos, esputos, reacción de Wassermann, etc.

SECCION MINERAL Y ORGANICA.—Análisis de toda clase de minerales, aguas, vinos, alimentos, materiales de construcción, productos para las artes, industrias, etcétera.

Suero aglutinaciones

para diagnóstico de tifus, sífilis, fiebres de Malta y tifoideas, cólera, disentería, etc.

1119

Trabajo femenino

SOLICITAMOS en toda España señoras y señoritas para proporcionarles trabajo de cosido y bordado. Labor facilísima, bien retribuida. Se ejecuta sin necesidad de tener nociones de dibujo, por medio del nuevo aparato americano que facilita la casa gratis, con sus inscripciones. Escribid: *Establecimientos Lisbonenses, Prata, 156, Lisboa.* (Portugal.) 1623

La bancarrota europea:

Los millones que ha de costar la guerra

De un estudio del escritor italiano Napoleone Colajanni entresacamos algunos conceptos interesantes y que dan una idea de lo que costará la guerra monstruosa que tiene revuelta á toda Europa en estos momentos.

Reduce la guerra á seis meses de lucha y al gasto de 11.000 millones; una friolera, que no representa más que la imposición del capital que en empresas diversas suele hacer Europa en un año. En compensación afirma el cronista que Europa conquistará la paz por tiempo larguísimo, durante el cual podrá rehacerse de las cuantiosas pérdidas sufridas.

Esta es la opinión de Pantaleoni. Veamos ahora cuál es la réplica de Colajanni, para lo cual, saltando por encima de algunas consideraciones de este escritor, que sólo ofrecen un interés de polémica, iremos al grano de la cuestión.

Dice Colajanni que la guerra del 70, sostenida entre dos naciones, costó 15.000 millones. Italia gastó 1.500 millones en su pequeña guerra de Libia, y Austria, por sólo movilizar en precaución de lo que podía haber ocurrido cuando la guerra de los países balkánicos, tuvo que echar por la ventana 600 millones.

Antes de estallar el conflicto ya se hacían cálculos sobre el dinero que costaría, advirtiendo Riesser en su «Finanzielle Kriens bereitschaft und Kriegs führung» que sólo Alemania gastará 8.000 millones. Los cálculos de todos los economistas fueron precedidos y superados en exactitud por los de Jean de Bloch, el autorizado banquero polaco, que sirvieron para poner en guardia al Zar de Rusia.

Jean de Bloch, en su obra «La guerre future aux points de vue technique, economique et politique», dice:

«Basándonos en lo que han costado las últimas campañas de guerra, hemos calculado que para las cinco grandes Potencias continentales de Europa la guerra futura costaría 104.890.000 francos al día. Por otra parte, para ayudar á las familias de los soldados se gastarían diariamente: en Alemania, 1.957.000 francos; en Austria, 526.000 francos; en Italia, 511.000 francos: en Francia, 1.318.000 francos; en Rusia, 637.000 francos, ó sea un gasto diario de 4.950.700 francos. El total de gastos que un año de guerra representaría sería de 19.681 millones para Alemania, 5.327 millones para Austria, 5.187 millones para Italia, 10.727 millones para Francia y 11.756 millones para Rusia.»

La enormidad de estos gastos le hizo decir á Molke en el Reichstag: «Los pueblos no podrán soportar por más tiempo los gastos militares, y por esto la guerra suprimirá la guerra.»

¿Hay acaso alguna sombra de exageración en los cálculos del banquero polaco? ¿Deben éstos ser corregidos?

Cualquiera que lea su admirable demostración—y yo he querido releerla en estos días de ansiedad—se convencerá de que sus cálculos tienen una base inmutable. Sin embargo, hay que hacerles algunas correcciones.

Primera. En vez de Italia, neutral por el momento, entra en acción Inglaterra, y á ésta los soldados voluntarios le costarán siempre más que á las otras naciones europeas. Sin temor á equivocación, y teniendo en cuenta también la guerra marítima, á la que se entregará Inglaterra por entero, puede calcularse su cuota en 8.000 millones.

Segunda. Los cálculos de Bloch fueron hechos á base de los Ejércitos y armamentos de 1895. Ahora los Ejércitos de los Estados que están en guerra aumentan en cerca de 10 millones sobre los de entonces en tiempo de paz, y 20 millones sobre los de entonces en pie de guerra. Es de suponer que estos Ejércitos no entrarán todos en batalla; pero esta observación puede tener valor por lo que se refiere á la pérdida de hombres, aunque no en lo referente á la pérdida de dinero. Los gastos que ocasionan los hombres llamados bajo las armas son casi los mismos, aunque no lleguen á combatir todos.

Las armas nuevas y los nuevos explosivos cuestan más que en 1896; desde entonces los precios han aumentado un 25 por 100.

No exageramos, pues, considerando que los 43.678 millones calculados por Bloch deben ser aumentados hoy hasta cerca de 60.000 millones.

Movimiento de viajeros

Los que llegaron

Vapor «Luis Vives».—don José Calderón, don Antonio Gallud, don Andrés Lorente, doña Armanda Raíz, don Georges Opprecht, don Enrique Mier, don Blás Arellano, don José Rodríguez y doña Luisa del Cid.

Los que marcharon

Vapor «Luis Vives».—Don Jose Mateos, don Rafael Alerte, don Julio Fortes, don Jacinto Pérez, don Germán Soeni y familia, don José Valbuena, don Jose Bernal, don Pedro Oclany, don José Fortes, don Antonio y don Francisco Ramírez, don Isaac Benchimol, don Manuel Pérez, don José M.ª Dueñas y don Marcelino Caballero.

Una suscripción

Hé aquí el resultado obtenido de la suscripción abierta por la Colonia gallega residente en Melilla, á favor de su paisano Francisco Robledo Rey, que marcha á Las Ermitas (Orense).

(Conclusión)

Oficial primero de Infantería, D. Juan Montañana, 5 pesetas; Comisario de Guerra, D. Felix Martínez, 5; D. Manuel Becerra, 5; D. Roberto Cano, 5; Varios Capitanes de San Fernando, 3; Varios Oficiales de Intendencia, 3; D. Antonio Carmona, 1; D. Jaime Queis, 5; D. José Jorro, 5; D. Juan Montes, 5; D. Belisario Muñoz, 5; D. José Ripoll, 1; D. José Valdés, 2; D. José Zubizarreta, 1; D. Aurelio Abella, 1; D. Castor Heredia, 2; señores Lorenzana y Camino, 6; Uno que no quiere dar su nombre, 1; D. Pedro Cardia, 1; D. Francisco S. Ortega, 5; D. José Madrid, 5; D. Angel Aizpuru, 5; D. Enrique Pastrana; 2, D. Luis López; 1; don Francisco Cala, 2; D. Ramón Varea, 5; D. Luis Garrido, 5; Un gallego, 5; don Manuel Losada, 2 pesetas.—Total, 257 pesetas.

Restaurant Inglés

—DE—

CASIMIRO VEREDA

La única en almuerzos, comidas vinos y licores

CANALEJAS, 6 828

EN LA CALLE DE MARGALLO

Continúan los atropellos

En la calle del General Margallo se registró el viernes último un suceso que produjo extraordinaria indignación en cuantas personas lo presenciaron.

Un ciclista que marchaba á gran velocidad atropelló á una niña de una distinguida familia, que del brazo de la niñera paseaban por la citada calle.

La pequeña resultó herida en la cabeza, siendo curada por un señor médico, que fué avisado al efecto.

Sería conveniente que los agentes de la autoridad extremaran la vigilancia, con objeto de evitar la repetición de estos hechos.

Espectáculos

KURSAAL

Hoy se exhibirá por última vez la emocionante película de 2.900 metros, en cuatro partes, «La gran audacia», que anoche gustó extraordinariamente al numeroso público que asistió á su estreno.

En breve «Torcuato Tasso», película histórica de 3.000 metros.

ALFONSO XIII

Hoy recibirán los señoaes de Aguado de la casa proyectora, la notable cinta «Coronación de S. S. Benedicto XV», película que ha obtenido en cuantas partes se ha corrido, ruidoso éxito y que en Melilla no será aventurado asegurar le suceda lo propio, dada la fama de que viene precedida.

El programa de esta noche no puede reunir mayores atractivos, pues además de repetirse la hermosa película «Los mártires de la Cruz Roja», que la noche del estreno alcanzó gran éxito, se exhibirán por primera vez, las tituladas «El azote de la Humanidad», «Flor del desierto», «Flagrante delito» y otras de no menos interés.

CIRCO INTERNACIONAL

La secciones celebradas anoche, se vieron todas muy concurridas.

El público, convencido del emocionante trabajo que ejecutan los Cámaras y las Ballesteros, no cesan de aplaudirles desde que se presentan en la pista, como asimismo los clows Trujillo y Luiggi, que gustan cada noche más.

Con objeto de que el notable artista Marius pueda ejecutar sus difíciles trabajos en el trapecio, el Circo ha sufrido una importante modificación.

Mañana debutará Marius, despidiéndose del público los Cámaras.

Cámara de Comercio

Industria y Navegación de Melilla

Deseando esta Cámara, dentro de los medios económicos de que dispone, contribuir de una manera eficaz al desarrollo de la cultura general de la ciudad y muy especialmente de la que afecta á la juventud que el día de mañana ha de extender por los campos de Marruecos el Comercio y la Industria nacionales, inaugurará el día 1.º de Noviembre próximo, en su nuevo edificio de la calle de Cervantes, una serie de enseñanzas comerciales, cuyo detalle se anunciará por todo lo que falta de mes en los periódicos diarios de la localidad.

Para cumplir este cometido, cuenta con el desinteresado concurso de varios de sus socios que han llegado á constituir un profesorado escogido y de cuyo entusiasmo y competencia sobre las diversas materias que han de tratar, debe esperar grandes resultados la juventud melillense.

EN EL PUERTO

Entradas

Vapor «Luis Vives», de Málaga.

» «A. Ferrer», de Barcelona.

» «Menhir», de Orán.

» «General Fernández Silvestre», de Chafarinas.

Balandro «San Jaime,» de Málaga.

Salidas

Vapor «Luis Vives», para Málaga.

» «A. Ferrer», para Ceuta.

» «Menhir», para Orán.

» «General Fernández Silvestre», para Alhucemas.

Registro civil

Nacimientos

Manuel Carretero Simón.

Defunciones

Moisés Levy Levy.

Matrimonios

Juan Vicario García, con Emiliana Llamas Anaya.

Fernando García García, con Josefa Leyva Ruiz.

DE INTERÉS LOCAL

Se remiten al Ministerio de la Gobernación, las notas de los accidentes del trabajo, sufridos por los obreros Ignacio Muñoz y Juan Botas Jiménez.

—Pasan para su informe á las autoridades respectivas, las instancias de José Jiménez, que solicita instalar una cantina en San Juan de las Minas; de José Arjona, que formula igual petición que el anterior; del moro Aixa-Ben-Mohamed, que desea traspasar una cantina; de José García, que pide permiso para cazar, y de Miguel Esceño, que desea extraer tierras de Camellos para la alfarería que posee.

NOTAS LOCALES

Bachillerato

Véase en cuarta plana el anuncio del Politécnico de Melilla.

Profesor de francés

Se necesita para dar una hora de lección diaria entre 8 y 12 de la mañana. Informes, Padre Lerchundi, 1, principal. 1351

LA BALEAR

Bazar de calzado **ALFONSO XIII, 23**

Participa á sus favorecedores que en el sorteo de Septiembre ha sido premiado el día 14.

Todos los que hayan efectuado compras en dicho día, pueden pasar á recoger su importe mediante presentación del correspondiente tiket. 1366

De interés

En breve llegará á esta el conocido fabricante de pianos D. Juan López, socio de la importante fábrica de Málaga, López y Grifo, permaneciendo varios días en esta Plaza dedicado á su profesión.

Se reciben avisos en el Almacén de música, M. Fernández Benitez, O'Donell, 3. 1356

Bombones «Sanix»

Purgante y depurativo vegetal para niños y adultos. Forma y gusto de caramelo. Caja de 20, 2 pesetas. Droguería «La Cruz,» Triana, y Sucursal calle Joaquin Costa, frente al Teatro Reina Victoria. 32

Joven formal

desea vivir en compañía de familia, en sitio céntrico á la Calle de Alfonso XIII. Razón en esta Administración.

Soldados de cuota

Los reclutas de cuota que se hallen disfrutando permiso en Melilla y en su territorio, deberán presentarse con toda urgencia en la Sección de Campaña de esta Comandancia General, cualquier día laborable ó festivo, de 9 á 13, para un asunto que les interesa, en la inteligencia que de no verificarlo tendrán que lamentar los perjuicios consiguientes. 1364

Una boda

Dentro de breves días tendrá lugar en la Iglesia parroquial de esta plaza, el enlace matrimonial de la bella señorita Encarnación Siles, con nuestro querido amigo don Rafael Arias.

Los novios están recibiendo numerosos y valiosos regalos de sus muchas amistades.

Reyerta

Anoche sostuvieron en la vía pública una acalorada reyerta, Antonio Ramón y Manuel Sánchez, los cuales se propinaron algunos golpes.

Detenidos los contendientes, fueron conducidos á presencia del Juzgado municipal del distrito del Sur.

Caida

En su domicilio dió ayer una caida Ana Rodriguez del Aguila, causándose una herida en la pierna izquierda.

Fué curada en el Puesto de Socorro.

-THE PUJOL-

Purgante y desinfectante

¿Queréis evitar toda clase de enfermedades infecciosas? Tomad como purgante el «The Pujol», premiado con medalla de oro en las exposiciones de París y Roma.

Representante y depositario: A. Argonés, Canalejas, 18. 1268

AVISO

Don Gabriel de Torres Saldaña, dueño del «Café Central», situado en la calle Conde del Serrallo, número 3, pone en conocimiento de sus numerosos amigos y clientes, que no ha omitido gasto alguno para la transformación de dicho establecimiento, incluso mesa de billar y servicio esmerado y con rebaja de precios.

La hora de billar á 0'60 céntimos.

Cerveza y licores de marca, 0'15.

Gaseosas y refrescos de toda clase de jarabes y con hielo, 0'10.

Especialidad de la casa, café servido en maquinilla. 1252

-Hotel España-

Situado en el sitio más céntrico de Melilla

Magníficas habitaciones con luz eléctrica y timbre.—Cuarto de baños.—Precios moderados. 1275

COMIDAS POR ABONOS

ALFONSO XIII, y CHACEL, 1

26

SOLDADURA AUTÓGENA

Se cortan y sueldan rápidamente toda clase de hierros y metales, especialmente los que hasta ahora quedaban inutilizados, como hierros fundidos, aceros, aluminios, etc.

Especialidad en piezas de automóviles y calderas de vapor, etc.

Manelich Moneo

CARRETERA DE NADOR

(FRENTE AL DOCKER)

1320

Gran Sastrería

- de Ricardo Fius -

OTOÑO 1914

Géneros ingleses. Trajes para caballeros

- - GABANES - -

UNIFORMES MILITARES

PELLIZAS.—CAPOTAS, ETC.

Alfonso XIII, 6, bajo y principal

11

Carnecería extremeña

de Doroteo Fernández

Sucesor de Mariano Fernández

Calle del General Chacel n.º 27

Venta de carnes frescas y saladas.—Hay toda clase de embutidos de las mejores marcas extremeñas, y embutidos frescos.

Especialidad en morcillas en manteca y chorizos para el Ejército.

Salchichón legítimo de Vich, embuchados y jamones marca extra.

Carne fresca de cerdo todos los días.

El establecimiento mejor surtido de Melilla

Sucursal Carnecería Madrileña, Sotomayor, 2

23

Ostras de Coruña

Los parques ostrícolas de la Coruña están reconocidos como los mejores del mundo; sus suelos muy limpios crían las ostras más sabrosas.

Sus marcas muy vivas crían las ostras que contienen mayor cantidad de fósforo. Su baño de estambulación las hace que sean las más apreciadas y más higiénicas.

UNICAMENTE LAS EXPENDE **P. La Rosa**

Calle Alfonso XIII, 31

31

El mejor vino amontillado es el

-INOCENTE-

DE LA IMPORTANTE CASA EXPORTADORA

VALDESPINO, de Jerez

Prueben sus superiores cognacs aceptados por los inteligentes.

Representante en Melilla: D. Joaquín Mora Merino. Alta, 7. 1056

POLICLÍNICA

de la Virgen de la Salud

TRIANA

Enfermedades.—De la matriz y Cirujía general, Dr. Queipo, de 7 á 9.

De la piel y Medicina en general, Dr. Andrés de Miguel, de 4 á 6.

De los niños, venéreo y sífilis, Dr. Queipo, de 2 á 4.

Análisis microquímicos y bacteriológicos, Dr. Santa Cruz.

Médico de servicio durante la noche, doctor Salazar.

Honorarios, dos pesetas.

Inyección intravenosa del 606, 30 pesetas.

Vacunación antitífica (4 inyecciones), 20 pesetas.

Vacunación antirrábica (10 inyecciones), 70 pesetas.

Exámen con los rayos X, desde 5 pesetas.

Electroterapia y masaje vibratorio eléctrico. Abono semanal, 15 pesetas.

Para los Sres. Jefes y Oficiales

DE ESTA GUARNICION

Tintorería "EL AGUILA DE ORO"

GRANADA

Es la única casa que con perfección transforma el color de los UNIFORMES DE LANA Y ALGODON del KAKI ANTIGUO al nuevo y reglamentario color KAKI VERDE. La infinidad de UNIFORMES teñidos al nuevo color demuestran una vez más la perfección y solidez con que trabaja esta acreditada TINTORERIA.

UNIFORMES de RAYADILLO tanto de lana como de algodón, se TIÑEN A LA PERFECCION en el color KAKI VERDE nuevo.—Alfonso XIII, 32, principal. 569

Regimiento Infantería de Melilla núm. 59

CONCURSO

Debiendo efectuar este Cuerpo concurso de ofertas para suministro de los artículos necesarios para la confección de ranchos, que nos facilita la Intendencia Militar durante el año próximo, se anuncia por el presente para que los señores que lo deseen presenten sus proposiciones en pliego cerrado en la Oficina de Mayoría de dicho Cuerpo, hasta las doce del día 15 del próximo Octubre.

El importe de este anuncio será de cuenta de los adjudicatarios.

Melilla 30 de Septiembre de 1914.—El Comandante Mayor, Antonio Batigleg.—Visto bueno, el Teniente Coronel primer Jefe accidental, Gómez Oria. 1353

Junta de Arbitrios

EDICTO

El General Presidente de la Junta de Arbitrios de esta Ciudad.

Hago saber:

Que siendo muchas las personas que acuden á esta Junta en solicitud de que se anoten transmisiones de dominio de bienes inmuebles sujetos al pago del cánon, cuyos actos han sido verificados por medio de contratos privados, se recuerda que esta Junta no efectuará tales anotaciones para los efectos que han de surtir en la misma, si no constan en escritura pública, á fin de evitar repetidos inconvenientes que ha promovido la contratación privada tanto en la acreditación de la personalidad, como otros extremos prevenidos en disposiciones vigentes.

Melilla 30 de Septiembre de 1914.—El Presidente interino, Luis Aizpuru.

El Extremeño

PEDRO FERNANDEZ

LO MEJOR EN JAMONES Y EMBUTIDOS DE TODAS LAS REGIONES

DESPACHO DE CARNES FRESCAS.—Precios especiales á cantineros y cosarios.

3, PRIM, 3

29

Vestuarios militares

Modesto Bosch

Casa fundada en el año 1870. Gran Vía Layetana, núm. 11.—Barcelona.

REPRESENTANTE EN MELILLA

- EMILIO LOPEZ GALLARDO -

1284

JUGUETES MECANICOS Y MATERIAL DE ENSEÑANZA

J. RIEUMONT.-Optico.-Granada, 64.-Málaga

COMPAÑIA COLONIAL

CALLE MAYOR, 18, y MONTERA, 8

SUS CHOCOLATES SON LOS PREFERIDOS

BOMBONES Y NAPOLITANAS

Variado surtido en thes legítimos de la China

Especialidad de la casa: THE «HOA-SSE»

en cajas metálicas á 1,25, 2,50 y 5 pesetas

París-Mode

— 8, calle Tetuan, 8 —

Gran arribada de novedades. Agua de la inglesa medio litro frasco una peseta. Esencias puras (sin alcohol ni aceite) de rosa, jazmin y clave.

Sombreros de señoras y niñas. 24

GIMNASIO HIGIENICO

BAJO LA DIRECCION FACULTATIVA

— DEL —

Doctor D. JORGE SOLANILLA

Cardenal Cisneros, 2

Se dan clases especiales de 5 á 6 para señoritas: de 6 á 7 para señoritos de colegios y academias y de 7 á 9 para adultos

1205 GIMNASIA SUECA Y MEDICA, DUCHAS, ETC

POWER Línea de Marruecos

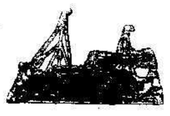

Servicio regular directo de 1.ª clase entre *Londres, Costa de Marruecos, Gibraltar y Melilla.*

Salidas de Londres, cada doce días:

Vapores Penshurst, Petridge y Paugbourne]

Admiten carga y pasaje para dichos puertos, los de América y Norte de Europa

Detalles: D. JACOBO SALAMA, Alfonso XII, 2, Mantolete

7

Alfredo Rodriguez

OFICINA: MURO, X ALMACENES: B. INDUSTRIAL (Frente al Zoco)

CARBONES MINERALES DE TODAS CLASES

COKE FUNDICIÓN ○ ○ ○ COKE PARA COCINAS ○ ○ ○ COKE PARA CALERAS

DEPÓSITO: Barrio Industrial (Frente al Zoco)

CONSIGNACIONES DE BUQUES, FLETAMENTOS EXPORTACIÓN É IMPORTACIÓN

Depósito de Cemento Lafarge, el mejor del mundo ■ Siempre existencia de Yeso ■ Se alquilan Encerados

12

F. de Azqueta

HUELVA—MELILLA

Artículos para la Industria.-Minas y Ferrocarriles.-Efectos navales.

Aceites Minerales y Grasas, Empaquetaduras, Gomas, Algodones, Borras, Correas, Grifos, Válvulas, Palas, Picos, Aceros para barrenos. Pinturas, Barnices, Cables, Cordelería, etc., etc.

Calle GENERAL PAREJA, Frente al Hotel Reina Victoria

23

"SAN ANTONIO"

Fábrica de mosáicos hidráulicos y cemento armado

DE

Don Manuel Fernandez Martín

Baldosa á imitación á mármoles y ornamentaciones en granito, precio del metro de loza desde 2,50 en adelante.—Escalones, repisas, bañeras, fregaderos lavaderos, bancos, tableros, tuberías, gradillas y alcantarillas de cemento armado, cementos, saco á devolver desde 2,50 hasta 6 pesetas.—Depósito de cementos lafarge, desde 2,50 pesetas y materiales de construcción. 38-4

Fábrica, oficinas y despacho: Gran Capitán, número 9.--POLIGONO

FUNDICION DE HIERRO Y METALES

(LA MAS ANTIGUA, FUNDADA POR MATEO M. VELASCO)

— de la —

Compañía Hispano - Marroquí de Gas y Electricidad

Alvaro de Bazán, número 1.— TRIANA

Ejecución esmerada y rápida de toda clase de trabajos de hierro colado y metales

PRECIOS MÓDICOS 48—4

Grandes existencias de lingote inglés

Extensa colección de modelos de todas piezas

Compañía Hispano-Marroquí de Gas y Electricidad

Central eléctrica y fábrica de hielo

— Calle de Canalejas — 15—4—A

Oficina técnica: Calle de Canalejas (Frente á la fábrica de luz)

Administración: Carretera de Nador En las oficinas de la Compañía Norte Africano

Nuestra Sra. de los Llanos

EMPRESA DE POMPAS FUNEBRES

Carrozas de gran lujo

Unica casa que cuenta hasta el día en esta Plaza con coches estufa. Inmenso surtido en coronas de porcelana y plumas, á precios increibles. Despacho de cera de todas clases al por mayor y menor.

Entierros á precios sin competencia. Inmenso surtido en ataúdes de gran lujo.

COCHERAS:

Barrio Industrial (junto á los Transportes generales.)

-- SERVICIO PERMANENTE --

Despacho -Calle de Prim, 16 38

Politécnico de Melilla

Bachillerato

La falta de [illegible] que, en general, se observa en los alumnos que se dedican á prepararse [illegible] seguir carrera, ha decidido á la Dirección á organizar en el Politécnico la enseñanza del Bachillerato.

Sacerdotes. Abogados, Médicos, Ingenieros de caminos, Minas, Agrónomos é Industriales, con el concurso de profesores especialistas de francés, dibujo y gimnasia, son los encargados de las clases que se explican combinando las enseñanzas teóricas con las prácticas.

El curso se inaugura el día 1.º de Octubre. 50

Se admiten alumnos externos, medio pensionistas é internos.

Matrícula de 9 á 11 y de 3 á 6, calle de Antonio Falcón, num. 1

Aguas de Villaza (Verin)

Minero - medicinales naturales Bicarbonatadas - sódicas -

Excelentes aguas de mesa

DE VENTA EN TODAS LAS FARMACIAS Y DROGUERIAS

De eficacia probada en las enfermedades del aparato digestivo.—Curan gastralgias, dispepsias, catarros gástricos, intestinales y afecciones del hígado y vías urinarias. — Recomendadas por todas las eminencias médicas

Propietario: HIJOS DE JACINTO BECERRA

Concesionarios para todo el mundo

VIUDA É HIJOS DE JUAN FUENTES PEREZ

Banquero.—ORENSE

A quienes deberá dirigirse la correspondencia y pedidos. 32

COMPAÑÍA ESPAÑOLA DE MINAS DEL RIF

FERROCARRIL PARTICULAR MINERO

Horario de los trenes á partir del 20 de Agosto de 1914

Servicio de Melilla á Nador y San Juan de las Minas

ESTACIONES	N.º 1	N.º 3	N.º 5
Melilla-Puerto. (Sal.	7,00	10,41	14,48
Hipódromo. (Lleg.	7,06	10,47	14,54
Hipódromo. Sal.	7,11	10,55	14,58
Segunda Caseta. Lle	7,20	11,05	15,08
Segunda Caseta. Sal.	7,20	11,05	15,08
Apeadero Nador Ll.			15,25
» » Sal.			15,27
Nador. Llegada.	7,40	11,25	15,28
» Salida.	7,58		15,45
Segangan. Llegada.	8,13		16,00
» Salida	8,15		16,02
San Juan Minas.	8,30		16,17

Servicio de San Juan de las Minas á Nador y Melilla

ESTACIONES	N.º 2	N.º 4	N.º 6	N.º 8
San Juan Minas. Sal.	9,13		18,10	15,51
Segangan. Llegada.	9,21		18,18	15,59
» Salida	9,22		18,19	16,00
Nador. Llegada.	9,37		18,34	16,15
» Salida.	9,40	13,25	18,36	6,4
Apeadero Nador. Ll.	9'43			
» » Sal.	9'44			
Segunda Caseta.	10,01	13,46	18,56	17,00
Hipódromo Llegada	10,12	13,58	18,57	17,12
» Salida.	10,14	14,07	19,10	17,17
Docker. Llegada.	10,16			
» Salida.	10,17			
Melilla-Puerto.	10,21	14,13	19,16	12

NOTA.—El tren 8 solo circulará los viernes.

» Todos los trenes diarios empalman con los del mismo número del F. C. Nador-Beluña

OTRA.—Para facilitar el regreso del Zoco de Segangan, todos los lunes llegará el tren núm. 3 hasta dicha Estación á las 12 37 y saldrá de Segangan á las 12,51, llegando á la Plaza con el tren núm. 4 á las 14,13.

La Siempreviva

EMPRESA de COCHES y POMPAS FUNEBRES

La primera establecida en Melilla.-Unica que cuenta en esta Plaza con carrozas de gran lujo-Gran surtido en coronas, plumas y porcelana

Premiada con Diploma de Honor en el concurso local de Industria y Comercio

SERVICIO PERMANENTE

Coches fúnebres desde CINCO pesetas servicio. — — —

— — — — —ENTIERROS á precios sin competencia.

Esta casa es la encargada exclusiva por la Junta de Arbitrios para hacer los servicios de pobres de solemnidad, y por los Hospitales militares para hacer los entierros de Generales, Jefes, Oficiales, clases é individuos de tropa que fallezcan en los mismos.

Cocheras: Barrio Industrial

Sucursal: Calle 18 de Julio, (Barrio Real)

Despacho: Ros de Olano, 1

Esquina á la de Málaga y cerca de la de Chacel

Anuncios económicos

Colchonería y tapicería de José Vallés. Ventas de toda clase de géneros y confecciones esmerada á la parisién, inglesa y española. General Pareja, número 5. 311

Profesora de Instrucción primaria se ofrece para dar lecciones á domicilio. Villegas, 4, Barrio Obrero. 1336

Peinadora de primera clase. Ultima novedad en peinados. Se ofrece á domicilio. Razón en el carrillo esquina al Círculo Mercantil. 1352

Almoneda por ausentarse. Comedor moderno, alcoba y otros muebles. Pabellones de Ingenieros del Zoco, número 4. 1310

Se venden (por ausentarse) una barbería muy acreditada, y una alpargatería. Para informes, en la calle Méndez Núñez, 17. (Hipódromo 1345

"La Verdadera" Agencia de colocaciones de Francisco Avellano Guillén, Castelar, 23. Esta agencia recibe toda clase de avisos relacionados con el servicio doméstico, é igualmente se admiten los concernientes á otros empleos. 1357

Muebles DE OCASION. Se venden en buenas condiciones por traslado. Razón, Miguel Zazo, 24,1.º, izquierda. Horas, de 10 á 14. 1355

Se alquila Bonita habitación á uno ó dos caballeros.—Gran Capitán, 25, bajo, izquierda. 1354

La Imperial

Gran Zapatería de Saturnino Reyes

Calle de Antonio Falcón, y Luis de Sotomayor, 2

Gran surtido á la venta de calzado de todas clases. También se confecciona á la medida á precios convencionales. Ventas surtidos y taller de cortes aparado

1

LA VENCEDORA

Gran destilería á vapor de vinos y licores

Plaza de la Goleta, 5, Hipódromo

Esta casa regala á los consumidores de sus artículos, una moneda de 25 PESETAS ORO, sujetándose para la opción de la misma, á las siguientes bases:

1.º A cada consumidor se le hará entrega de una libreta de cupones-prima, que contiene mil espacios.

2.º El tenedor de una libreta, tendrá derecho al regalo que se menciona, una vez rellenadostodos los espacios, para cuyo fin, por cada compra al contado que se haga en esta casa por valor de una peseta, se le pegará en cada departamento un sello, sin tener en cuenta la fracción de ésta, cualquiera que sea.

3.º No será válida la acumulación de dos ó más operaciones, aunque se hayan hecho en el mismo día, con objeto de sumar fracciones, es decir: que una vez terminada una de aquéllas, la siguiente se considera como nueva é independiente de la anterior.

4.º Solo tendrán derecho á usar esta libretonios consumidores al detall y en operacia, es al contado.

5.º La libreta es personal é intransferible, pero la equivalencia de su valornominal, no caduca y será reconocida siempre á su poseedor.

Todo consumidor de vinos y licores, puede ser poseedor de una MONEDA DE ORO, comprando en «La Vencedora».

PLAZA DE LA GOLETA, 5.—(HIPODROMO.) 1041

Gran Fotografía

DE RICARDO GOMEZ

CANALEJAS, 5 frente al Teatro de Verano

Se hacen toda clase de trabajos fotográficos.—Especialidad en retratos de niños y Retratos en tarjetas postales. — Ultimas novedades en fondos—Muebles de galerías Hay preciosos trajes de moros y moras y magníficos mantones de Manila, y mantillas blancas 5

LA MODA de Miguel Alcaraz

General O'Donell, núm. 5

En este acreditado establecimiento se acaba de recibir un extenso y variado surtido en calzados de todas clases para la presente estación. 4-3 2

ECONOMATO MILITAR

Avellanas finas con cáscara	kilo	1'30
Almendras tostadas dulces	»	6'00
Alubias color francesas	»	0'45
Alubias del Barco	»	0'90
Frutas glaceadas y ristalizada de Palma de Mallorca	»	3'40
Ciruelas pasas, francesas	»	3'00
Queso de Gruyere	»	3'25
Queso de plato	»	3'00
Queso Roquefort	»	5'00
Picles ingleses	»	2'00
Aceitunas Manzanilla	»	0'90
Caramelos finos	»	4'50
Chorizos Rioja	»	5'75
Chorizos Cantimpalos	»	5'75
Salchichón de Vich	»	7'50
Jamones de Maracena, desnudos de tocino, por piezas	»	4'75
Mantecada de Astorga	una	0'10
Carracoles á la Bordalesa	lata	1'25
Costillas de carnero	»	2'20
Sandwich Nantica	»	1'40
Cacao en polvo	»	1'25
Carnero asado	»	2'00
Salchichas con tomate	»	2'15
Anguilas á la Matelotte	»	2'55
Buey asado	»	1'75
Amontillado «G.»	botella	4'50
Amontillado «Conchita»	»	4'00
Amontillado «D. Pelayo»	»	4'00
Amontillado N. P. U.	»	6'75
Fino Ligero, «Simó»	»	2'50
Moscatel Burgos, «Maeso»	»	2'85
Cognac Lamothe 3 estrellas	»	4'60
Anis «Mono»	litro	4'60

GINEBRA "CAMPANA". . . . . barro 1'90

SERVICIOS DE LA COMPAÑÍA TRASATLÁNTICA.

Línea de Buenos Aires

Servicio mensual saliendo de Barcelona el 4, de Málaga el 5 y de Cádiz el 7, directamente para Santa Cruz de Tenerife, Montevideo y Buenos Aires; emprendiendo el viaje de regreso desde Buenos Aires el día 2 y de Montevideo el 3, directamente para Canarias, Cádiz y Barcelona. Combinación por trasbordo en Cádiz con los puertos de Galicia y Norte de España.

Línea de New-York, Cuba-Méjico

Servicio mensual saliendo de Génova el 21, de Barcelona el 25, de Málaga el 28 y de Cádiz el 30, directamente para New-York, Habana, Veracruz y Puerto Méjico. Regreso de Veracruz el 27 y de Habana el 30 de cada mes, directamente para New-York, Cádiz, Barcelona y Génova. Se admite pasaje y carga para puertos del Pacífico con trasbordo en Puerto Méjico, así como para Tampico con trasbordo en Veracruz.

Línea de Cuba-Méjico

Servicio mensual á Habana, Veracruz y Tampico, saliendo de Bilbao el 17, de Santander el 19, de Gijón el 20 y de Coruña el 21, directamente para Habana, Veracruz y Tampico. Salidas de Tampico el 13, de Veracruz el 16 y de Habana el 20 de cada mes, directamente para Coruña y Santander. Se admite pasaje y carga para Costafirme y Pacífico con trasbordo en Habana al vapor de la línea de Venezuela-Colombia.

Para este servicio rigen rebajas especiales en pasajes de ida y vuelta, y también precios convencionales para camarotes de lujo.

Línea de Venezuela-Colombia

Servicio mensual saliendo de Barcelona el 10, el 11 de Valencia, el 13 de Málaga y de Cádiz el 15 de cada mes, directamente para Las Palmas, Santa Cruz de Tenerife, Santa Cruz de la Palma, Puerto Rico, Puerto Plata (facultativa), Habana, Puerto Limón y Colón de donde salen los vapores el 12 de cada mes para Sabanilla, Curaçao, Puerto Cabello, La Guayra, Ponce, San Juan de Puerto Rico, Canarias, Cádiz, Barcelona, Marsella y Génova. Se admite pasaje y carga para Veracruz y Tampico, con trasbordo en Habana. Combina por el ferrocarril de Panamá con las Compañías de Navegación del Pacífico, para cuyos puertos admite pasaje y carga con billetes y conocimientos directos. También carga para Puerto Barrios y Cartagena de Indias con trasbordo en Colón, para Maracaibo y Coro con trasbordo en Curaçao y para Cumaná, Carúpano y Trinidad con trasbordo en Puerto Cabello.

Línea de Filipinas

Trece viajes anuales, arrancando de Liverpool y haciendo las escalas de Coruña, Vigo, Lisboa, Cádiz, Cartagena y Valencia para salir de Barcelona cada cuatro miércoles, ó sea: 7 Enero, 4 Febrero, 4 Marzo, 1 y 29 Abril, 27 Mayo, 24 Junio, 22 Julio, 19 Agosto, 16 Septiembre, 14 Octubre, 11 Noviembre y 9 Diciembre; directamente para Port-Said, Suez, Colombo, Singapore, Ilo Ilo y Manila. Salidas de Manila cada cuatro martes ó sea: 27 Enero, 24 Febrero, 24 Marzo, 21 Abril, 19 Mayo, 16 Junio, 14 Julio, 11 Agosto, 8 Septiembre, 6 Octubre, 3 Noviembre y 1 y 29 Diciembre, directamente para Singapore y demas escalas intermedias que á la ida hasta Barcelona, prosiguiendo el viaje para Cádiz, Lisboa, Santander y Liverpool. Servicio por trasbordo para y de los puertos de la Costa oriental de Africa, de la India, Java, Sumatra, China, Japón y Australia.

Línea de Fernando Póo

Servicio mensual saliendo de Barcelona el 2, de Valencia el 3, de Alicante el 4, de Cádiz el 7, directamente para Tánger, Casablanca, Mazagán, Las Palmas, Santa Cruz de Tenerife, Santa Cruz de la Palma y puertos de la costa occidental de Africa.

Regreso de Fernando Póo el 2, haciendo las escalas de Canarias y de la Península indicadas en el viaje de ida.

Estos vapores admiten carga en las condiciones más favorables y pasajeros, á quienes la Compañía da alojamiento muy cómodo y trato esmerado, como ha acreditado en su dilatado servicio.

También se admite carga y se expiden pasajes para todos los puertos del mundo, servidos por líneas regulares.

La empresa puede asegurar las mercancías que se embarquen en sus buques.

Para rebajas á familias, precios especiales por camarotes de lujo, rebajas en pasajes de ida y vuelta y demás informes que puedan interesar al pasajero dirijirse á las Agencias de la Compañía.

AVISOS IMPORTANTES: **Rebajas en los fletes de exportación.**—La Compañía hace rebajas de 30 % en los fletes de determinados artículos, de acuerdo con las vigentes disposiciones para el servicio de Comunicaciones Marítimas.

Servicios Comerciales.—La sección que de estos Servicios tiene establecida la Compañía, se encarga de trabajar en Ultramar los Muestrarios que le sean entregados y de la colocación de los artículos cuya venta, como ensayo, deseen hacer los Exportadores.

SERVICIO ESPECIAL

Línea Brasil-Plata

Servicio mensual saliendo de Bilbao y Santander el 16, de Gijón y Coruña el 18, de Vigo el 19, de Lisboa el 21 y de Cádiz el 23, directo para Río Janeiro, Montevideo y Buenos Aires; emprendiendo el viaje de regreso desde Buenos Aires el 16 para Montevideo, Santos, Río Janeiro, Canarias, Lisboa, Vigo, Coruña, Gijón Santander y Bilbao.

Para este servicio rigen rebajas especiales en pasajes de ida y vuelta y también precios convencionales para camarotes de lujo.