EL TELEGRAMA DEL RIF

Diario ajeno á la política. - Defensor de los intereses de España en Marruecos

AÑO XIII — Oficinas y Talleres: Generales, 16 — MELILLA—Martes 1.º de Septiembre de 1914 — Franqueo concertado.—No se devuelven los originales. — NUM. 9.035

LAS SUBSISTENCIAS

MEDIDAS PREVISORAS

Ahora que el conflicto europeo se extiende y que todas las poblaciones adoptan medidas previsoras para evitar que las subsistencias falten, se pone de manifiesto lo acertado de las que, en los primeros momentos, con clarividencia poco común, tomaron nuestras autoridades.

Pudo parecer en aquella fecha que se madrugaba demasiado, y tal vez que se ejercitaba extraordinaria presión sobre el comercio, coartando la libertad de que el comercio debe gozar; pero el tiempo, ese juez justiciero, ha venido á dar la razón al General Jordana y á su colaborador celosísimo el General Villalba. Aquellas instrucciones consignadas en el bando de fecha 4 de Agosto, las hemos visto estos dias casi literalmente copiadas, no sólo por las autoridades de las poblaciones de la Península sino también del extranjero.

Hoy, nuestro corresponsal en Tánger, nos transmite las dos cláusulas de la providencia del Majzen, referente á los artículos alimenticios, tan concisas como tarminantes. Se prohibe en absoluto la exportación y se establece la tasa diaria de esos artículos; es decir, se fijan á diario los precios que regirán en el mercado. Y no hay que olvidar que Tánger es una ciudad libre, de carácter internacional,lo que no ha sido obstáculo para que se pongan serias trabas al comercio abusivo.

Aquí se fué todavía más lejos en las medidas previsoras. La Junta de Arbitrios votó un crédito de 200.000 pesetas para la apertura de un gran almacen regulador, del que pudieran surtirse los comerciantes en gran escala.

Se habla que en Melilla hay algunos de esta clase, que por la cuantía de sus pedidos pueden obtener precios más económicos, hasta el punto de haber hecho ventas al almacen regulador. Se dice que tal vez el desarrollo de la idea, no ha correspondido á los buenos deseos del comisionado por la Corporación Municipal,quien momentáneamente perturbó con excesivas demandas el mercado de Málaga; todo esto podrá ser ó no cierto; no nos metemos á discutirlo. La idea, sin embargo,es magnífica y de un modo directo ó indirecto ha contribuido á los fines que la inspiraron. Y en tal concepto, sólo elogios merece.

Los artículos de primera necesidad sufren cada día aumentos de precios, consecuencia lógica de la paralización del comercio. Ahora bien, como en todas partes se atiende á tan importante problema y como el Gobierno Dato presta su asistencia y su apoyo al comercio nacional,cabe esperar que se regularicen las transacciones entre España y el extranjero y suframos menos que otros paises las consecuencias de esa guerra de las naciones, cuya trascencia no puede todavía concebirse, y tampoco apreciarse la magnitud del desastre.

La previsión de las autoridades de Melilla, fué muy oportuna. Justo es consignarlo.

Defensas del Báltico

La «Gaceta de Alemania del Norte» publica una extensa información titulada «Las defensas del Báltico.» Dice que el tamaño exagerado de los «dreadnoughts» ingleses hace imposible el paso de éstos por los estrechos de Sund y Belt. Por esa parte juzga imposible el ataque de la escuadra inglesa á los puertos alemanes del Báltico.

Y aun en el caso de que otros barcos más pequeños se aventuraran á pasar los citados estrechos, podría oponerse á la flota invasora la escuadra alemana del mar del Norte, que tiene un resguardo formidable en la isla de Helgoland y de algunas de las islas situadas en el Norte de la Frisia, así como en las posiciones protegidas de las desembocaduras de los ríos Elba, Weser y Yahde.

El paso de los «dreadnoughts» por el Sund desde Helsinforg hasta Copenhague, y allí por el Konge Dybet, podrá efectuarse con grandes dificultades hasta la costa NE. de la isla de Amager; pero desde éste punto queda impedida la salida de buques de guerra de alto porte en la parte del Sur por el llamado «Drogden», por ser la profundidad de éste tan sólo de siete metros.

Quedan sólo para el paso de los grandes acorazados el grande y el pequeño Belt,cuya profundidad oscila entre 17-47 metros. Sin embargo, á causa de los numerosos bancos de arena, bajos, escollos, islotes y violentas corrientes, el paso por el gran Belt es sumamente peligroso, en particular para buques grandes, y en cuanto al pequeño Belt, que en su punto más estrecho no cuenta más que 650 metros de anchura, es temido por sus muchas sinuosidades y las corrientes impetuosas.

Importantes noticias en

ULTIMA HORA

Alocución de Lyautey

Con motivo de la llegada á Marruecos de los batallones territoriales que Francia envía á su zona, al objeto de reemplazar las tropas que de Marruecos salieron para la Metrópoli, les ha dirigido el Residente General una alocución muy hermosa, en la que pone de relieve la situación actual de la zona francesa.

He aquí el texto de ese documento:

«Oficiales y soldados de los Regimientos 113, 127, 128 y 139: sed bien venidos á esta tierra de Marruecos.

Llegais á la hora oportuna, impacientemente esperada.

Se impone en este momento en Marruecos un doble deber: enviar á la Lorena, para contribuir á la defensa nacional contra la más odiosa de las agresiones el mayor número de los batallones aguerridos y entrenados; guardar aquí el dominio conquistado y la obra realizada al precio de tantos esfuerzos y de sangre y asegurar en fin la protección de los que se han entregado lealmente á nosotros.

Si los puertos, que abordáis y las regiones vecinas os ofrecen la imagen de la paz, de la prosperidad y del trabajo, es porque delante, sobre la línea Taza-Khenifra Tadla-Marraquech Agadir, al pié del Atlas, nuestros batallones combaten cada día. Ellos oponen una barrera viviente á las kabilas no sometidas y guerreras, que no han perdido la esperanza de rechazarnos y de encontrar la libertad del desórden, del pillaje y de la opresión con que se benefician durante muchos siglos.

Esta barrera es necesario mantenerla á toda costa, no solamente por la salud de Marruecos, sino para guardar y garantir las seguridades necesarias á los movimientos de los contingentes que enviaremos á Francia sin descanso.

Los pocos batallones que permanecen al frente, luchan con una energía indomable y en valor heróico. Es necesario reforzarlos y alentarles, para que puedan cumplir hasta el fin su misión de sacrificio.

Vosotros venis para esto, aportando como veis, á la defensa nacional, una contribución más eficaz que en cualquier otro puesto.

Así mismo, bien provistos y organizados, iréis á los puestos de vanguardia. Tendréis que soportar privaciones. Data de ayer la fecha en que nos hemos establecido en este país. Marcharéis fuera de camino; no hallaréis por la tarde ni el acantonamiento, ni los campamentos instalados. Vosotros compartiréis la ruda vida, que desde hace años llevan nuestras valientes tropas. Y me ha bastado ver á vuestra llegada, el entusiasmo, el bravo continente y las bellas aptitudes militares que demostrais, para tener completa confianza en la ayuda y en el apoyo que nos traeis.

Viendo desembarcar vuestros batallones valerosos, el noble pueblo marroquí ha comprendido que la Francia no abandonaba á los que en ella han depositado su confianza. Y nosotros, franceses, en la pesada misión de sacrificio que nos está impuesta, hemos sentido que la patria no nos olvidaba, porque ella nos envía á los mejores de sus hijos.

Nosotros, y gracias á vosotros, podremos todos dar á la Francia mayor recurso de lo que podía esperar y guardarle intacto á Marruecos.

¡¡Viva la Francia Eterna!!.—*Lyautey.*»

Desde Tánger

(De nuestro corresponsal)

Es un hecho innegable la agitación que reina en la zona francesa, provocada por agentes alemanes. Esto, que sería censurable en otras épocas, no lo es hoy, pues resulta lógico que Alemania suscite á Francia todo género de dificultades donde pueda. En Tánger sufrimos las primeras consecuencias. Ya no tenemos comunicaciones seguras con el interior.

De lo que pasa en esa zona hay muy pocas noticias. La Prensa francesa tangerina no inserta una sola y los radiogramas que llegan al Consulado, se reservan. Sin embargo, sé que aparte los combates ya conocidos, todos los días se registran pequeños encuentros, en los que sufren duros castigos los revoltosos marroquíes.

En reemplazo de las tropas que embarcaran para Francia, han venido batallones de tarritoriales, que á estas horas marchan á los puestos avanzados, cuya situación no es nada envidiable.

Y volviendo á Tánger, he de consignar el hecho de que el Majzen, de acuerdo con el Cuerpo Diplomático, ha resuelto lo siguiente:

Primero. Toda exportación por el puerto de Tánger, queda en adelante rigurosamente prohibida.

Segundo. Las mercancías, sobre todo las concernientes á la alimentación, serán diariamente tasadas y la nota de precios se fijará en los mercados y en las plazas públicas.

La vida en efecto iba siendo aquí imposible y á no ser por tan laudable medida, hubiésemos tenido que emigrar casi todos los vecinos de la capital diplomática del Imperio.

El desastre europeo tiene en esta ciudad, como en todo Marruecos, muy honda repercusión. Aquí apasiona los ánimos de tamodo, que se esperan con ansiedad los telegramas que llegan por cable francés, pues el cable español sigue desde hace meses mudo.

Ahora nos enteramos con alegría de que el Consejo de Ministros aprueba el crédito necesario para su reparación. Hora era. Jamás fueron tan detestables las comunicaciones con España, posesiones españolas de Africa y puertos de nuestro protectorado.

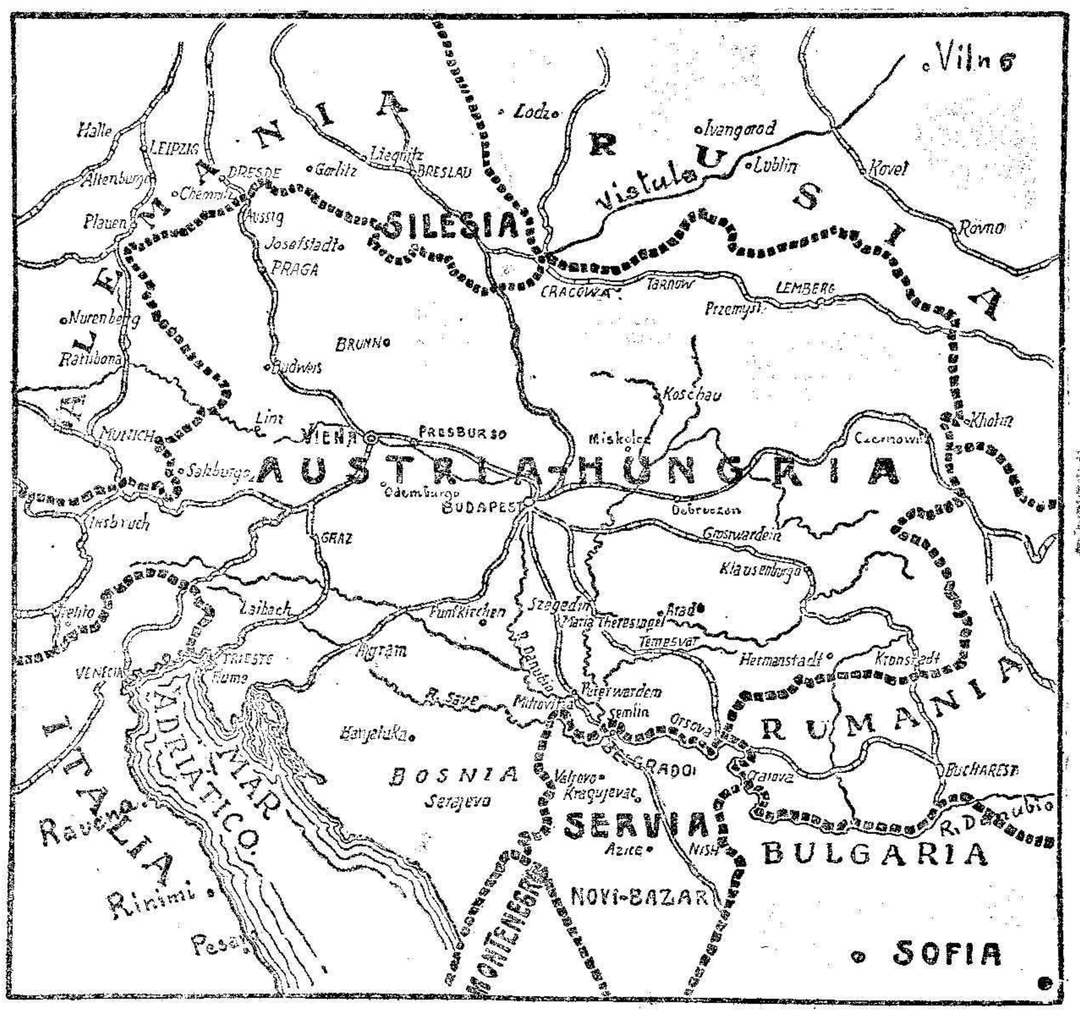

Ofrecemos hoy á los lectores un croquis del teatro de la guerra austro-ruso, donde se libran dos grandes batallas: una en territorio ruso, cerca de Lublin y otra en la Galitzia, en las proximidades de la plaza fuerte de Lemberg.

La frontera austro rusa, tiene 1.200 kilómetros de longitud, y el terreno comprendido entre ella y los Karpatos es la Galitzia (en eslavo Galicija), parte del antiguo reino de Polonia, que en la primera desmembración, hecha en 1772 cupo á José II.

Su suelo, bastante fértil, se confunde insensiblemente con las llanuras de Polonia. Contiene grandes salinas. Sus habitantes son polacos y ruthenos, raza eslava. También hay muchos israelitas.

Lemberg, con 110.000 habitantes es la capital. Cracovia tiene 66.000 almas; fué en otro tiempo capital de Polonia y después de la pequeña república de su nombre, incorporada al Austria en 1816.

Los rusos persiguen apoderarse de ambas ciudades para apoyar al ejército de Silesia (Alemania). Y si la suerte les es favorable, marchar sobre Viena por la cuenca del March.

El combate de Lublin, fué en un principio favorable para los austriacos, que cogieron prisioneros á dos generales (los telegramas dicen que han muerto á consecuencia de las heridas), pero después reaccionaron los rusos tomando con creces el desquite.

La batalla de Lemberg prosigue siendo también favorable para los moscovitas.

En esas grandes batallas va á decidirse la suerte de la Galitzia, y tal vez algo más.

SOCIEDAD HIPICA

CONCURSO HIPICO REGIMENTAL

Ayer á presencia de numeroso público y de muchos oficiales de Ejército, se celebró el anunciado concurso hípico regimental, organizado por el entusiasta é infatigable Coronel del Regimiento de Caballería de Taxdir don Miguel de Elizaicin.

El Jurado lo constituian el General don Luis de Aizpuru y los Coroneles Elizaicin, García Siñeriz, Llinás é Iribarren.

Actuó de juez de campo, el Comandante don José Góngora y de comisarios de pista los capitanes señores Portillo, Del Campo y Agruat, tomando parte en la fiesta once concurrentes.

A las seis dieron principio las carreras.

Los ginetes llevaron á cabo el recorrido sin cometer ninguna de esas graves faltas que frecuentemente se observan en esta clase de concursos y que obligan al jurado á eliminar algunos ginetes del concurso.

Los recorridos fueron á cual mas interesantes, probando los ginetes de Taxdir las provechosas enseñanzas que han recibido de sus oficiales.

El resultado fué el siguiente:

1.º Cabo Beltrán, que hizo el recorrido en 55 segundos.
2.º Sargento Muñoz, en 1 minuto y 5 segundos.
3.º Cabo Moreno, 1'9 id.
4.º Soldado Buenaposada, 1'10 id.
5.º Sargento Nieto, 1'11 id.
6.º Cabo García, 1'13 id.
7.º Id. Astarriaga, 1'15 id.

La fiesta resultó muy animada, asistiendo á ella y dándole gran realce, distinguidas señoras y bellísimas señoritas.

Escuchamos á los «amateurs» grandes elogios para el nuevo Hipódromo, cuya pista cuenta con todo género de detalles y obstáculos para saltos de altura y longitud.

Según nuestros informes, en el próximo mes de Octubre se celebrará un importante concurso para el que se entrenan ya muchos oficiales y aficionados.

La fiesta de ayer resultó agradabilísima, por lo que recibieron muchas felicitaciones el ilustrado Coronel señor Elizaicin y los jefes y oficiales del Regimiento de Taxdir, así como la Junta Directiva de la Sociedad Hípica de Melilla

Brescia

INFORMACIÓN TELEGRÁFICA

De nuestros Corresponsales en Madrid, Provincias y Extranjero

Un combate naval y tres grandes batallas

Los rusos siguen victoriosos.-Los aliados y los alemanes luchan en La Feré.-Los ingleses ocupan colonias alemanas.- Otras noticias importantes

EN ESPAÑA

La prensa y la guerra

Un artículo interesante de «El Imparcial»

«El Imparcial» de hoy publica un artículo titulado «Hacia París», en el que manifiesta que la guerra ha entrado ya en una fase de emoción altamente febril no sólo para la nación francesa que ha visto su ejército derrotado por dos veces, sino para el mundo entero.

Los aliados,—dice—no han podido contener el impetuoso y arrollador avance de las tropas alemanas.

A continuación el mencionado diario de la mañana, pregunta: ¿Cuando empezará el sitio?

Para Alemania y Francia,esta primera parte de la lucha es sumamente decisiva. Aunque los alemanes consigan entrar en París, no por ello habrá terminado la guerra, pues por fortuna para la nación francesa, su política la ha defendido mucho mejor que todos sus generales.

El partido reformista

Nota oficiosa. Lo que se expresa. La actitud del partido

Gijón.—La Junta nacional del partido reformista, que acaudilla don Melquiades Alvarez, ha facilitado á la prensa una nota oficiosa de la reunión últimamente celebrada.

Se comienza diciendo en la mencionada nota, que el partido reformista esperaba que el Gobierno favorecido por el patriótico silencio observado por todas las oposiciones, surgiera decidido y resuelto no sólo para mantener la neutralidad española, sino para dar á la guerra un carácter humanitario y de cultura, que es el que corresponde á España, que no puede ser ni beligerante ni neutral en la guerra de las naciones, cuya trascendencia no puede todavía concebirse, y tampoco apreciarse la magnitud del desastre.

La previsión de las autoridades de Melilla, fué muy oportuna. Justo es consignarlo.

Importantes noticias en

ULTIMA HORA

gro no basta solamente con predicar tenazmente la calma como lo viene haciendo el Presidente del Consejo desde el momento en que surgió el actual pavoroso conflicto.

El Gobierno—añade—ha debido abrir las Cortes, pues sin ellas no puede resolverse, constitucionalmente, problemas de tan alta trascendencia como el que actualmente preocupa al mundo entero.

El partido reformista decididamente inclina sus simpatías hacia Inglaterra y Francia, defensoras actualmente de la paz y de la libertad.

Si por razones y compromisos de política internacional, y tenida en cuenta además su situación geográfica, España se viera obligada á intervenir en el actual conflicto, debería hacerlo al lado de Inglaterra, Francia y demás naciones aliadas que en la presente contienda representan la causa del derecho, hollado por una política de opresión y de militarismo.

No obstante—agrega después—en las circunstancias actuales España debe procurar conservar á todo trance la neutralidad observada hasta ahora.

A continuación en dicha nota oficiosa se dirigen acres censuras al Banco de España, que no cumple sus mas principales obligaciones, auxiliando como debiera eficazmente al comercio y á la industria en las presentes críticas circunstancias.

La nota termina anunciando que en la primera quincena de Octubre, el partido reformista dirigirá un manifiesto al país

Dato lo ignora

Se había dicho que de Bélgica habían anunciado la salida de tres emisarios que se dirigen á España é Italia para informar á sus Gobiernos con pruebas fehacientes de las atrocidades cometidas por los alemanes en Lovaina y para protestar al mismo tiempo de esos y de otros hechos contrarios al derecho de gentes.

El Presidente del Consejo manifestó á los periodistas que no tiene la menor noticia de esa comisión.

Lema en San Sebastián

Se asegura que el Rey no volverá ya á San Sebastián, continuando en Madrid para estar constantemente al habla con su Gobierno.

Aunque esto ocurra, el Marqués de Lema seguirá en San Sebastián por estar allí el Cuerpo diplomático, con el

Bazar Reina Victoria

MELUL Y LEVY

Alfonso XIII, 1—Plaza España — General Marina, 1

Tienen el honor de participar á su distinguida clientela, que con motivo del inventario que están haciendo, tendrán cerradas sus puertas por breves días.

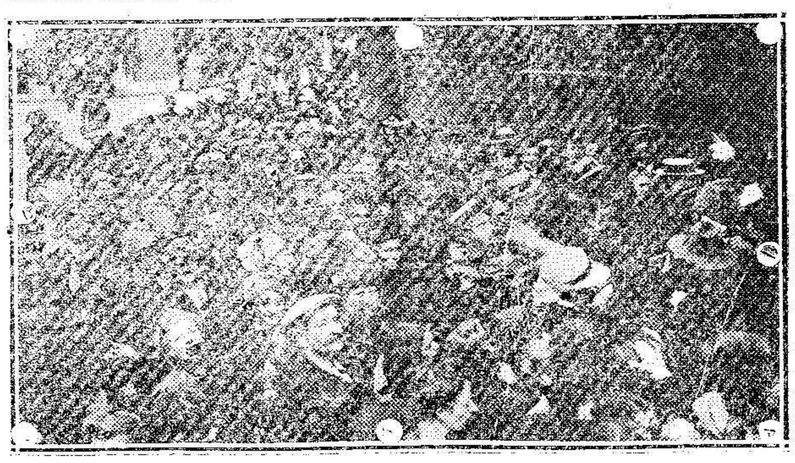

La multitud estacionada frente á la Caja de Ahorros de París para cacar los

que actualmente tiene que entrevistarse máxime en las actuales circunstancias.

Lo que cuentan unos viajeros

San Sebastián.—Viajeros llegados del otro lado de la frontera dicen que es cierto el propósito del Gobierno francés de trasladarse á Burdeos con Poincaré si el avance alemán hace temer el asedio de París.

Otra profecía sobre la guerra

Lo que dice «El Mundo.» Todo estaba previsto. La participación de España

Madrid.—El 15 de Febrero último se publicó en el «Journal de Ciencies Militares», un artículo que, verdad ó mentira, aseguraba su autor pudo hacerlo con carpetas y documentos que encontró olvidados en el ferrocarril entre Strasburgo y Luneville.

En la cubierta de esos documentos se leía: «Inspección del 7.º Cuerpo de Ejército. Cuartel General de Strasburgo.»

El diario madrileño «El Mundo», lo reproduce traducido y resulta interesantísimo, pues contiene las presunciones que tenía el Estado Mayor alemán para casos de guerra europea.

En algunos puntos era una verdadera visión del porvenir.

Se preveía que empezaría la guerra por la movilización rusa, siendo entonces el momento de que Alemania declarase la guerra á Francia, fundándose en que sin acuerdo con ella y con Inglaterra, Rusia no movilizaría su ejército.

En el notable artículo se estudiaban todos los posibles teatros de la guerra, consignándose ya el propósito de violar la neutralidad de Bélgica y de Luxemburgo.

Se determinaba como necesario acudir con el maximum de fuerzas para aplastar á Francia y volver después sobre Rusia, que, como ha ocurrido, se consideraba probable invadiese entretanto la Prusia Oriental.

Resulta especialmente curioso el juicio que hacían esos documentos respecto á España, en los siguientes párrafos:

«Es posible que España tome parte en la contienda inclinándose á favor de la Triple inteligencia, pero su movilización es tan lenta y los efectivos que puede poner en línea, desde que ocupa la región Septentrional de Marruecos son tan inseguros, que siempre tendríamos tiempo de adoptar las medidas necesarias para dar cuenta de esa intervención.

Pero es probable que el éxito grande alcanzado por Alemania, logre refrenar el ardor bélico del rey Alfonso XIII».

Esta es la síntesis del artículo que con gran oportunidad reproduce «El Mundo.»

El viaje de Benavente

Por fin llega á San Sebastián. Una postal á un amigo. Lo que dice don Jacinto

El ilustre autor señor Benavente, que se proponía realizar una excursión al Polo Norte, le sorprendió la declaración de la guerra europea en Inglaterra.

Don Jacinto, después de sufrir grandes incomodidades, pudo trasladarse desde Londres á Francia y de esta república á San Sebastián.

Al llegar á esta población, ha escrito una postal á un amigo de Madrid en la que dice:

«Después de tantos azares, llegué á San Sebastián bien de salud, que es cuanto puede pedirse. Francia está perdida».

Los ministros en San Sebastián

Hablan Luma y Sánchez Guerra

El Ministro de la Gobernación recibió numerosas visitas.

El Ministro de Estado, al recibir á los periodistas que hacen la información en el Ministerio de Jornada, les manifestó que las últimas noticias de la guerra acusan un encuentro entre alemanes y franceses.

Se ignoran detalles de este combate.

Los socialistas quieren la paz

En Pontevedra ha terminado el V Congreso socialista.

Entre las conclusiones aprobadas figura una interesando al Gobierno de España, que mantenga la neutralidad por todos los medios posibles.

Dr. Roncal

Especialista en enfermedades de la Garganta, Nariz y Oidos

— — RAYOS ULTRAVIOLETAS — —

Electricidad luz fría prenetrodermoterapia eléctrica ozono, sinmoterapia.

!!! Consulta de 5 á 8 de la tarde !!!

Reina del Borrallo, 18, pral izquierda: 28

Academia Mercantil 49

Clases prácticas de contabilidad. Preparaciones de carreras civiles. O'Donell 6.

Para detalles al Sr. Interventor del Banco de España.

NOTAS DE FRANCIA

Prisioneros alemanes á París

El Gobierno se trasladará á Burdeos.-Los chinos de París asaltan su embajada

El traslado del Gobierno

Sensación inmensa. Joffre optimista

París.—Se confirma el propósito del Gobierno francés de trasladarse á Burdeos con el Presidente de la República Mr. Poincaré.

Como transmití, obedece la medida al hecho ya muy probable de que los alemanes pongan sitio á la capital de Francia.

En París ha producido enorme sensación el lanzamiento de bombas por un aeroplano alemán, cuyos detalles telegrafié.

A pesar de la marcha de la campaña, el general Joffre se muestra optimista, diciendo que cuanto ocurre estaba previsto y que hasta conviene en su plan estratégico.

Nota del Gobierno francés

El Gobierno ha dado una nota oficial mas breve que las anteriores.

Se dice en ella:

«La situación es la misma. Después de breve descanso, se reanudó la gran batalla.

«En Jasseys, á orillas del Nosa, un regimiento de infantería alemana trató de vadear el río, siendo aniquilado.

«Nuestro ejército se ve obligado á ceder terreno al avance del enemigo.

«En los Vosgos se ha reanudado también la gran batalla».

A París llegan prisioneros

Contra los diarios. Pau en París

El Prefecto de acuerdo con el Gobernador militar, ha prohibido que los periódicos publiquen más de una edición cada 24 horas.

El que edite siquiera un extraordinario será suprimido inmediatamente.

Ha llegado á la estación de Asnieres un tren procedente del Norte, lleno de heridos.

En otros trenes llegaron numerosos prisioneros alemanes.

Estos fueron enviados á Versalles.

La iglesia sueca de París ha sido puesta á disposición del Gobierno francés por el Ministro de aquel país, para que sea convertida en Hospital.

En varios camiones automóviles han traído á París los restos de uno de los Zeppelines que bombardearon Namur.

Dicho aparato hizo muchos destrozos sobre esta plaza, pero descendió tanto que le alcanzó el fuego de los fuertes, que destrozó al dirigible.

Los oficiales alemanes que tripulaban el aparato fueron aniquilados.

Ayer mañana llegó á París de incógnito el General Pau, que manda el ejército que opera en las regiones de Alsacia.

Por la mañana estuvo en el ministerio de la Guerra celebrando una detenida conferencia con el Ministro.

En las primeras horas de la tarde volvió á dicho departamento, celebrando otra entrevista con el Ministro.

Cuando después de esta segunda visita el general Pau regresaba á su casa, fué advertida su presencia por varias personas, que le vitorearon con entusiasmo.

Los chinos en París son unos "frescos"

Una comida en la Embajada. Comensales inesperados. Excusas. A un restaurant. También quieren dormir. Anuncio de otra visita. La policía en funciones

París.—La sangrienta lucha á que se entregan los ejércitos beligerantes, ha dado ocasión á un suceso verdaderamente cómico, que la prensa comenta en tono festivo y que me apresuro á transmitir para que se vea como las gastan los estudiantes del Celeste Imperio, que en inventiva dan tres y raya á todos los escolares sin coleta.

El suceso á que me refiero, es el siguiente:

El Embajador de China en París, tenía para ayer invitadas á una comida, que debía celebrarse en su palacio, á varias distinguidas personas de su mayor intimidad.

El comedor había sido adornado con el mejor gusto, y en un próximo salón veíanse los más exquisitos manjares que ha ideado la cocina china, que según se dice produce platos que pueden competir ventajosamente con los que salen de las manos de los mejores cocineros europeos.

Una hora antes de dar comienzo el festín, el cocinero, más muerto que vivo, presentóse al Embajador, manifestándole que varios chinos acababan de asaltar el comedor de la casa del Ministro, y lo que es aún peor, habían dado fin á todas las viandas preparadas.

La nueva produjo en el representante del Celeste Imperio, el deplorable efecto que es de suponer.

Repuesto de la primera impresión, al conocer que los que tan «frescamente» habían obrado eran estudiantes, compatriotas suyos, marchó á su encuentro, recriminándoles por la detentación cometida.

Los estudiantes, aunque lamentándolo mucho, contestaron que se habían visto obligados á obrar de aquella manera, porque llevaban varios días sin comer, por no recibir dinero alguno de sus familias.

Tales manifestaciones llegaron á convencer hasta cierto punto al diplomático, en donde ya le esperaban los invitados.

En unión de estos, se trasladó á uno de los mejores restaurants de París, en donde les obsequió como había prometido.

La sorpresa del diplomático no tuvo límites, cuando más tarde al regresar á la Embajada, encontró en ella á los estudiantes en cuestión, que se disponían á pasar la noche en los distintos lechos del Embajador y su familia.

Este, indignado ante tanto cinismo, requirió el auxilio de la policía, que á viva fuerza vióse obligada á echar á la calle á los escolares chinos.

No pararon aquí las cosas. Esta mañana recibió el Embajador una carta de los estudiantes, anunciándole que volverían á la hora del almuerzo.

Por si se atreven á cumplir su palabra, el diplomático ha dado cuenta nuevamente á la policía. Esta custodia con gran celo la Embajada china, resuelta á impedir que los escolares intenten repetir la suerte.

◆◆

EN PORTUGAL

Barcos alemanes detenidos. El ejército preparado Hay carbón. En favor de Francia

En el puerto se hallan 37 buques mercantes alemanes, imposibilitados de salir, por la vigilancia de los cruceros ingleses y franceses.

Los oficiales del ejército colonial francés que pasaron por Lisboa, fueron ovacionados por la multitud, cantando la Marsellesa.

En Portugal hay bastante existencia de carbón.

El Gobierno tiene preparado para un caso necesario un cuerpo de ejército compuesto de 60.000, hombres perfectamente instruidos.

En Lisboa se ha constituido el Comité anglo-francés-belga de socorros para los heridos de la campaña.

Muchas damas portuguesas confeccionan ropas con destino á la Cruz Roja.

◆◆

EN INGLATERRA

El Ministro y los heridos

El ministro de Bélgica, en Londres, ha abierto una suscripción en favor de las víctimas de la guerra.

El Ministro ha enviado ya 29 000 francos al Burgomaestre de Ostende.

Las colonias alemanas. Lo que dice un Ministro. Propósitos de la Gran Bretaña

El ministro inglés de Colonias ha comunicado á la prensa que de Nueva Zelanda marcharon el sábado último fuerzas inglesas al Archipiélago de Samoa, tomando sin resistencia la capital de Alpia, que es posesión alemana.

El Gobierno inglés se propone despojar á Alemania de todas las colonias que tiene en Asia, Africa y Oceanía.

◆◆

EN ALEMANIA

Un telegrama del Kaisar. Francisco José, condecorado. El patriotismo de un Príncipe. El Zeppelin vuelve bien

El Emperador Guillermo ha enviado un telegrama al Emperador Francisco José, rogándole acepte la Gran Cruz de la Orden del Mérito Militar Roja.

También concedió la Gran Cruz de Hierro al General Jefe del ejército austriaco.

El Príncipe heredero Ruperto de Baviera ha contestado al despacho de pésame que le remitió el Rey con motivo de la muerte de su hijo, con un telegrama que dice:

«Siendo mi deber luchar ahora por la Patria, solo quiero actuar y no estar desconsolado.»

En Berlín hay noticias de que el Zeppelin que voló anteayer sobre París, ha vuelto sano y salvo al campamento.

◆◆

EN BELGICA

La rendición de Amberes

Madrid.—Noticias particulares insisten en asegurar que la plaza fuerte de Amberes se ha rendido á los alemanes sin combatir.

Los Reyes y la famila Real se han refugiado en Holanda.

Esa rendición, que tanta extrañeza causara cuando por primera vez circuló la noticia, la justifican los informes á que me refiero, por el desaliento de los belgas al recibir la comunicación de los Gobiernos de Inglaterra y Francia de que sus ejércitos no podían acudir de momento á prestarles auxilio.

La ocupación de Malinas. Para protestar. Los procedimientos alemanes

Ostende.—La infantería y artillería alemana han ocupado en parte la ciudad de Malinas. Los belgas que la reconquistaron se baten muy bien cediendo el terreno palmo á palmo.

Ha embarcado con dirección á los Estados Unidos el exministro belga Comyejne. Lleva por cometido protestar ante el Gobierno norteamericano de la violación de Bélgica y de los atropellos que á diario cometen los invasores.

Varios belgas que han llegado á este puerto procedentes de Bruselas, cuentan el medio de que los alemanes se valen para procurarse víveres.

En menos de cinco días dicen que concentraron 600.000 hombres en la llanura central de Bélgica.

Para procurarse el pan y artículos de primera necesidad, recorren los pueblos, vacían los graneros y se apoderan de todos los géneros alimenticios.

En otras partes causan verdaderos estragos, hasta el punto de que se considera que Bélgica no podrá reponerse en 20 años de las pérdidas que sufre.

◆◆

TURQUÍA y GRECIA

Siguen los preparativos

Atenas.—Se sabe que Turquía está completamente decidida á declarar la guerra á Grecia.

Aquí reina mucho entusiasmo. Se ultiman los preparativos para la nueva campaña, que habrá de ser sangrienta.

Impresiones optimistas

Londres.—Contrastando con las graves noticias que llegan de Grecia sobre la actitud de Turquía, en ciertos centros otomanos de Inglaterra se afirma que lo que más conviene á Turquía es seguir una política de prudencia.

Niegan que tenga fundamento el movimiento de tropas turcas con dirección á Grecia.

También niegan sean ciertos los rumores de que muchos oficiales alemanes se hallan puesto camino de Turquía con objeto de dirigir á los soldados de la Sublime Puerta en su nueva guerra contra los griegos.

◆◆

EN ALBANIA

Los musulmanes se agitan

Telegrafían de Tuain que se han sublevado los musulmanes, amenazando Balona.

Pidieron que se izara la bandera turca en la población.

◆◆

Aliados y austriacos

Nota del Gobierno austriaco

San Sebastián.—Despachos oficiales de Roma participan que el Gobierno austriaco desmiente haya perdido Austria varios buques, pues únicamente ha sido echado á pique un acorazado.

Asimismo comunica el fallecimiento de los Generales rusos Isanof y Wemesbig, heridos en Lublin.

Crucero sorprendido

Londres.—Un crucero austriaco que había salido de un puerto de la costa de Dalmacia, en el Adriático, fué sorprendido cerca de Antivari por las fuerzas navales franco-inglesas.

Después de un breve combate, el crucero austriaco se hundió, pereciendo cuantos lo tripulaban.

Equipos militares completos

José á Yamin Benaroch

General Chacel, 10—Melilla

Vestuarios para el Ejército y Fuerzas Indígenas.

Especialidad en géneros KAKI ingleses sólidos garantizados; grandes existencias en trajes KAKI y demás equipos para entregar inmediatamente.

Muestras á los cuerpos que lo soliciten para que las comisiones al análisis que crean conveniente. 37

Sobrecargas, Salacoff y Continuplorar de planchar.

Policlínica de la Virgen de la Salud

TRIANA (casa del Dr. Quelpo)

El 606 en inyección intravenosa, cura la sífilis, anemia, enfermedades de la sangre y de la piel, 30 pesetas.

Vacuna preventiva contra la fiebre tifoidea. Cuatro inyecciones no dolorosas que permiten seguir las ocupaciones habituales 20 pesetas.

Horas de consulta.—En Triana, de 7 á 9 y de 1 á 3.—En General Marina 13, de 4 á 7.

Examen con Rayos X desde CINCO pesetas 1059

Banco de Cartagena

CENTRAL MADRID

Sucursales en Levante y Andalucía

Capital: 10 000.000 de pesetas completamente desembolsado.

Reservas: 1.600.000 pesetas.

Cuentas corrientes del 1 al 3 y 1/2 por ciento anual. 1120

Caja de Ahorros abona el 3 % anual.

Ver los anuncios económicos en 4. plano

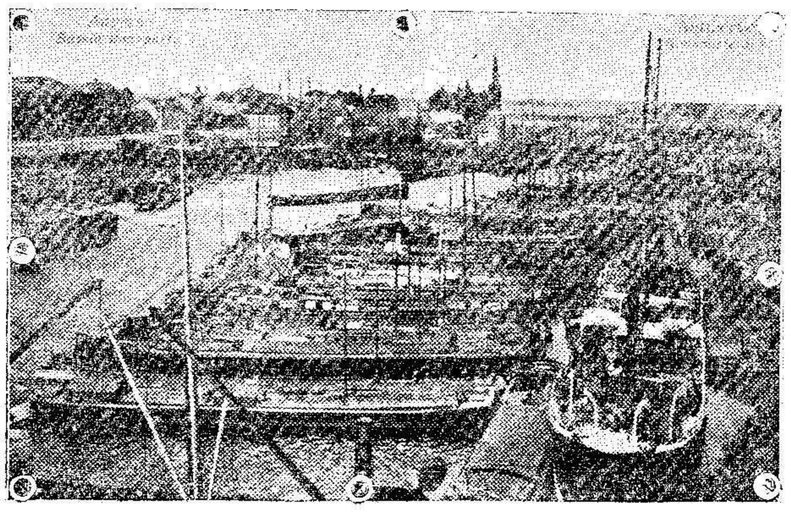

Noticias militares

Propuestas de ascensos

Se cree que la propuesta de ascensos en Infantería el próximo mes de Septiembre, comprenderá cuatro Tenientes Coroneles, diez Comandantes, diez Capitanes y once primeros Tenientes.

La boda del Infante.

S. A. R. el Infante don Fernando de Baviera, se casará en los últimos días de Septiembre ó en los primeros de Octubre.

Noticias varias

Nuevo Gobernador

Hoy ha sido firmado en San Sebastián el nombramiento de Gobernador de Ciudad Real, á favor de don Alfonso Rodríguez.

Unamuno destituido

Su Majestad el Rey, ha firmado un Real Decreto nombrando al señor Cuesta Rector de la Universidad de Salamanca, en sustitución del señor Unamuno.

El señor Cuesta, desempeña en la actualidad el cargo de Vicerrector del mismo Centro.

El Rector de Salamanca

En todos los Centros literarios de la Corte está siendo objeto de vivísimos comentarios, la destitución del señor Unamuno en el cargo de Rector de la Universidad de Salamanca, que ha venido desempeñando largo tiempo.

El «Carlos V»

Este crucero acorazado de nuestra marina de guerra, ha entrado en el Arsenal de Norfolk (Estados Unidos), para limpiar fondos.

El Cónclave

La primera reunión. Lo que dice la prensa. Acuerdos

La prensa de Roma publica hoy noticias de la primera reunión de Cardenales.

Presidió el Camarlengo Monseñor Agliardi, quien propuso pedir á las potencias en guerra, que cesen las hostilidades mientras se elige el sucesor de Pío X.

Con gran insistencia, mayor que á las demás naciones, se ha dirigido ya esa solicitud al Imperio Austro-Húngaro.

«El Giornale» de Italia, dice que la reunión fué breve, acordándose en ella todos los detalles.

Los cardenales prestaron juramento, y á las cuatro y media se retiraban á sus respectivas habitaciones.

Parece que se tomó el acuerdo de que haya cuatro escrutinios diarios.

El «Observatore Romano», participa que antes de morir el General de los Jesuitas, dejó nombrado Vicario General mientras se elije sucesor, al Padre Fiat, de nacionalidad francesa.

Lo que dice la prensa. Los Cardenales contra Alemania

Roma.—Varios periódicos al ocuparse de la elección del nuevo Pontífice, dicen que los Cardenales franceses, ingleses é italianos, se proponen votar para Papa en la primera votación, al Cardenal Arzobispo de Malinas, con objeto de protestar así de la conducta de los alemanes en Lovaina.

Quejana no sabe nada

Al recibir esta noche á los periodistas el Subsecretario del Ministerio de la Gobernación, ha manifestado que el Gobierno no tenía noticia de la elección del nuevo Pontífice.

Frascos aluminio

para tropa con correa de color avellana, doble enganche de la casa de D. Vicente Carbó, de Zaragoza.

Representante exclusivo en Melilla, don Luis Fernández de Castro, Alfonso XIII, 9 (antes Chacel), edificio del Economato Militar. 617

Avance victorioso de los rusos

En la Galitzia los austriacos pelean á la desesperada.-Detalles de un gran combate

Aliados y alemanes

Otro combate naval

Londres.—Insisten de La Haya en que se oye vivo cañoneo hacia el Norte, divisándose buques de guerra que combaten.

Hasta ahora no se han tenido aquí noticias, pero se esperan con impaciencia radiogramas del almirante.

Se acuerda un armisticio de 48 horas

Bilbao.—Noticias de carácter particular recibidas de Londres manifiestan que en vista del enorme número de cadáveres que llenan las líneas de fuego, á consecuencia de las últimas batallas habidas entre las tropas alemanas y las aliadas, se ha acordado un armisticio por 48 horas con el fin de enterrar los cadáveres, que como ya he dicho, son numerosísimos.

Lo que cuenta un diputado. La invasión alemana. Propósito de los franceses

París.—Acaba de llegar un diputado que representa en la Cámara á un distrito del Norte.

Afirma que Lille Roubaix y Tourcoing están en poder de los franceses.

Los primeros días de invasión pasaron los alemanes cerca de estas ciudades cometiendo toda clase de atropellos con los habitantes de pueblos indefensos.

La invasión no la han hecho por dichos puntos como en un principio se dijo, sino por Valenciennes.

Según ese diputado, en la región Norte, comprendida entre Dunquerque y Lille, hay grandes masas de fuerzas francesas que se proponen atacar al enemigo por la espalda, y que tratarán de cortarle la comunicación con Bélgica.

Relato de los heridos

París.—Han llegado á Versalles treinta heridos procedentes de los Ardennes. Cuentan que en pleno campo de batalla fueron desbalijados por los alemanes. Confirman las tropelías y los atentados que cometen contra el derecho de gentes.

En los alrededores de La Fere

París.—En los alrededores de la plaza fuerte de La Fere, situada entre San Quintín y Laón, se ha empeñado un tremendo combate.

Los ingleses reforzados por dos cuerpos de ejército francés, luchan valientemente contra los invasores.

En las montañas que existen entre Chany y Laón se fortifican los aliados, por si tuvieran que retroceder.

No hay detalles de este hecho de armas.

◆◆

Rusos y austriacos

En los alrededores de Lemberg. Esfuerzos de los austriacos. Los rusos vencen

San Petersburgo.—El Estado Mayor ha facilitado noticias de la gran batalla que se libra al Este de Lemberg, en la Galitzia Oriental.

Los austriacos realizan grandes esfuerzos para contener el avance de los rusos, habiendo acumulado cerca de 300.000 hombres al Noroeste de Lemberg, entre el Vistula y el Dniester.

Las fuerzas rusas que pelean contra los austriacos en esa parte, ascienden á 400.000 hombres. La batalla es gigantesca, colosal y durará todavía varios días.

Los rusos maniobran para coger entre dos fuegos á los austriacos que invadieron á Lemberg. Esta gran batalla tiene más importancia que la primera.

Los austriacos, en un principio, pelearon muy bien, pero ahora van cediendo y los rusos conquistan la mayoría de las posiciones que ocupan.

Hasta ahora han hecho 8 000 prisioneros y se les han rendido varios regimientos. Una división austriaca está rodeada completamente.

Las bajas de los dos ejércitos son considerables; pero ello no disminuye el fragor del combate, que hoy ha alcanzado su período álgido.

Si los austriacos pierden esta batalla, toda la Galitzia quedará en poder de los rusos y será cuestión de pocos días la ocupación de Gracovia, haciéndose más desembarazado el avance de los rusos por la Silesia.

En Viena reina indecible ansiedad.

Las bajas de los rusos en los primeros días, pasaron de 14.000 entre muertos y heridos.

◆◆

Ingleses y alemanes

En el mar del Norte. Detalles retrospectivos. Otro combate naval

Londres.—En el último combate naval, cerca de Heligoland, se fueron á pique, como se sabe, cinco buques alemanes.

Componían sus tripulaciones mil doscientos hombres y de ellos perecieron 900. Los demás los recogieron los buques ingleses.

Se confirma estarse librando otro combate naval en el Golfo de Jade, al Oeste de la desembocadura del Elba y no lejos de las costas alemanes de Frieslad.

Hasta ahora, el único telegrama del Almirante anuncia el comienzo de la batalla.

Véase en Ultima Hora importantes noticias de la guerra

AUTOMOVILES

"FORD"

Los que menos pesan.— — — — — — — Los que menos neumáticos gastan.

DOBLE-FAETON (5 asientos.

20 H P completamente equipado

4.500 pesetas

Franco bordo Melilla. 11 2

Comprad un FORD, no porque es el más barato, sino porque es el mejor.

Representante exclusivo: GERARDO DE LA PUENTE. Alfonso XIII, núm. 2. Melilla.

Sal molida fina

Se vende en cantidades desde un saco en adelante.

IRISARRI Y COMPAÑIA

Oficinas: Plaza de la Iglesia, en construcción. (Altos de la Reconquista) 1201

Para los Sres. Jefes y Oficiales DE ESTA GUARNICION

Tintorería "EL AGUILA DE ORO"

GRANADA

Es la única casa que con perfección transforma el color de los UNIFORMES DE LANA KAKI ANTIGUO por el nuevo y reglamentario color KAKI VERDE, quedando tan perfecto y de color tan sólido que compite con el primitivo de fábrica GARANTIDO. Continúa esta casa la venta de toda clase de prendas que se hallen completas. Sucursales

Plaza y campo

Se ha incorporado al regimiento de Caballería de Alcántara, en prácticas de la Escuela Superior de Guerra, el capitán de Infantería don Alfonso Fernández y Martínez, que ha sido nombrado hasta nueva orden primer ayudante de dicho Cuerpo.

◆◆

Hoy á las diez, en la sala de estandartes del cuartel del Regimiento de Taxdir, será vista y fallada en Consejo de guerra ordinario de plaza, sin asistencia de asesor, la causa seguida por el Comandante Juez Instructor permanente, don Leopoldo Quílez, contra el sargento agregado á la Policía indígena, José Delgado González, por disparo y lesiones.

◆◆

Mañana á las 16 en la sala de banderas del cuartel de Santiago, será vista y fallada en Consejo de guerra ordinario de plaza sin asistencia de asesor, la causa seguida por el capitán Juez Instructor, don Manuel Ramírez, contra el paisano Francisco Martínez Vergara, por imprudencia temeraria.

◆◆

Del servicio sanitario de la Plaza y fuertes, reconocimiento de provisiones y desinfección, se harán cargo en el mes actual, el médico primero, don Luis López Ortíz, y el médico segundo, don José Bistel.

Del servicio eclesiástico, el capellán primero, don Fernando Solanilla, y los segundos don Adrián Risueño, y don José Montañéz.

◆◆

Hoy á las 16, en el cuartel del Hipódromo, será vista y fallada en Consejo de guerra ordinario de Cuerpo con asistencia de asesor, la causa seguida por el primer teniente del regimiento de San Fernando don José Acuña, contra el soldado del mismo cuerpo Antonio Guerrero del Campo, por deserción.

◆◆

Procedente de la Península llegó ayer mañana á Melilla, el distinguido Comandante del Batallón Cazadores de Chiclana, don Fernando Martínez Piñeiro.

◆◆

Con motivo de su reciente ascenso, está recibiendo muchas felicitaciones, el ilustrado oficial cuarto de Telégrafos, don Luis Santos, querido amigo nuestro.

◆◆

En concepto de agregado ha sido destinado al Regimiento de Melilla, el capitán del Cuadro eventual, don Santiago González Manné.

◆◆

Se ha dispuesto quede agregado á la Oficina Central de Asuntos Indígenas, el teniente auditor de segunda, D. Juan Manuel Orbe.

◆◆

La digna y celosa Directiva del Casino Militar, atenta siempre al mayor esparcimiento y solíz de los socios de dicho Casino, ha contratado á la notable banda del Regimiento de Melilla para celebrar dos conciertos semanales en la bonita caseta instalada en el Parque Hernández.

Dichos conciertos tendrán lugar los martes y viernes, y darán ocasión á que la elegante caseta se vea muy concurrida.

El precio de las patatas

S. E. el Comandante General, á propuesta de la Junta de Subsistencia, ha aprobado la elevación á 18 pesetas de los cien kilos de patatas «coloradas» que costaban á 17.

Esta elevación es accidental pues este precio descenderá en cuanto, dentro de 15 ó 20 días, comience la temporada de exportación en Alicante.

También ha aprobado el que los cien kilos de habas se vendan en lo sucesivo á 31 pesetas en lugar de 28'50.

Academia de Dibujo

Esta tarde á las seis se inaugura el nuevo curso en la Academia de Dibujo que costea la Junta de Arbitrios y de la que es Director nuestro querido amigo el Comandante de Artillería don Fermín Trujillo.

Al mismo tiempo tendrá lugar el acto solemne de la distribución de premios y diplomas obtenidos por los alumnos en el curso anterior.

El martes y el miércoles de seis á ocho de la tarde estarán expuestos al público los notables trabajos de pintura y de dibujo y ellos pondrán de relieve el adelanto de las señoritas y de los jóvenes que concurren á la Academia.

Agradecemos la invitación que se nos hace para asistir á la fiesta.

Movimiento de viajeros

Los que marcharon

Vapor «Vicente La Rodo»

Doña Juana Garrido, don Felix Alvarez, don Juan López, don Moisés Benello, don Ulpiano Fernández, doña Carmen Ruano, don Fernando Villalba, don Manuel Bravo, don Francisco Malpartida, don Aurelio Sánchez, don Diego Martínez, don Ramiro Perales, don Matías Cordero, don Adolfo Esaz, don Juan Martín, doña Aurora Oliver, don Nicolás Bernardi, don David Chocrón, don Diego Guillén, don Baldomero Paz, don Manuel Martín y don José Yañez.

Los que llegaron

Vapor «Vicente La Rodo»

Don Miguel García, don Ramón Abenia y señora, don Severino Torres, don José Benedicto, don José Sánchez, don José Seret y señora, don Federico Martínez, don Ramón Fontanell, don Isaac Casillas, don José Simón, don Julio Lita y doña Aurora

✝

D. O. M.

Primer aniversario del Señor

Don Rogelio Soto Pérez

Falleció el 2 de Septiembre 1913

R. I. P.

Su desconsolada familia ruegan se sirvan asistir á los solemnes funerales, con motivo de ser el primer aniversario, que en sufragio de su alma, se dirán el día 2, á las diez de la mañana, en la Iglesia Parroquial, por cuyo favor le vivirán eternamente agradecidos.

DE SOCIEDAD

Después de permanecer en Valencia una breve temporada, ayer mañana regresó á esta plaza á bordo del vapor correo «Vicente La Rodo», la distinguida señora doña Dolores Balaguer, esposa de nuestro particular amigo don Ramiro Santamaría, Consignatario de los vapores correos de Africa, acompañada de sus bellas hijas Pepita, Lolita y Aurcrita y sus hijos don Rafael y don Antonico.

◆◆

Se encuentra algo más aliviada de la enfermedad que viene padeciendo, la bella y distinguida señorita Adela La Lama.

◆◆

Se encuentra enferma, aunque por fortuna la dolencia no reviste gravedad, la distinguida señora del ilustrado Coronel de Infantería don Jose Ferrando.

Información militar

El soldado de Ceriñola Francisco San José que se encontraba encamado en el Hospital Militar, ha sido dado de alta por haberse restablecido.

—Han sido pasaportados, el Subintendente de segunda, don José López para Madrid y el Brigada, don Luis Robledo y veinte individuos para Tetuán á incorporarse.

—Se ha cursado á Guerra, la instancia del primer teniente don Enrique Herrero, que solicita prórroga de pasaje para su familia.

—A la misma autoridad se remiten las instancias de los Brigadas, don Andrés Pérez García y don Pascual Dols Piquero, que solicitan el primero, pasar á la Comandancia de Artillería de Larache y el segundo, abono de tiempo para los efectos de reenganche.

—Se ha concedido permiso para que pueda marchar á Ronda, al primer teniente, don Alejandro Albarracín.

—En la relación de aspirantes á ingreso en las Fuerzas Regulares, ha sido incluido el cabo Pedro Capitán.

—Se ha ordenado el reconocimiento facultativo del Comandante, don Miguel Ramo y del escribiente de Intendencia, Juan Castellano.

—Se le ha concedido traslado de residencia á esta Plaza, el segundo teniente (Escala Reserva), de Ingenieros, don José Maico Aguilar.

Espectáculos

KURSAAL

Para esta noche se anuncian en este favorecido salón dos estrenos extraordinarios. La película de 1 750 metros en tres partes «El alquimista», y la interesantísima cinta de 2 300 metros, en dos partes, «Ritual de los Kurgraves», serie Sherlock Holmes.

Con este programa es seguro se vea el Kursaal muy concurrido.

En breve la colosal película de 4.000 metros en seis partes «La X Misteriosa.»

DE INTERÉS LOCAL

Se han concedido los siguientes permisos:

A Mohamed-Ben Mohamed para instalar un café moruno.

A don Francisco Peña, para instalar un taller de hojalatería y bombería.

A don Francisco Jaúa para construir una cañería en el edificio que se está construyendo en la calle de Isabel la Católica.

MERCADOS INDIGENAS

El Tinain de Segangan

Ayer, como todos los lunes, tuvo lugar en las inmediaciones del campamento de Segangan, el Zoco del Tinain, de aquel nombre.

La concurrencia de indígenas fué muy numerosa, efectuándose transacciones de importancia.

También acudieron á este Zoco, buen número de europeos, que aprovecharon el tren de la Compañía Española de Minas del Rif, para llegar hasta el Zoco.

Los precios de venta que rigieron en este mercado fueron los siguientes:

Ganado vacuno, de 185 á 195 pesetas cabeza.

Carneros, de 20 á 22, uno.

Cabras morunas, de 17 á 19, una.

Gallinas, de 2'50 á 3, una.

Huevos, á 9'50 el 100.

Trigo, de 30 á 32 el quintal.

Lana, á 90 el quintal.

Manteca, á 4'50 el kilo.

A la hora de costumbre, quedó disuelto el mercado, sin que ocurriera en él incidente alguno digno de mención.

Circo Internacional

Anoche se vió muy animado el Circo Internacional, donde actúa con éxito la compañía que dirige el Sr. Meza.

Los diversos números que figuraban en el programa obtuvieron buena interpretación, siendo los artistas muy aplaudidos.

Hoy martes, por la tarde, tendrá lugar un matinée, con gran rebaja de precios.

NOTAS LOCALES

Preparación para carreras militares

Véase en cuarta plana el anuncio «Politécnico de Melilla.»

LA BIENSERVIDA. O'Donnell 17

Casa de comidas y hospedajes. Precios módicos. 1229

Pérdida

Del barrio Real al Hotel Victoria se ha extraviado una perrita canela, hocico fino, cortes en las orejas, atiende por Corina. Se gratificará la presentación en dicho hotel. 1225

El Licor del Polo no se vende al cuarteo ni por medida ni peso; el que así lo compra es engañado, pues el Licor del Polo legítimo solo se vende en sus frascos con el retrato de su autor en las etiquetas y prospectos. 1226

Una pulsera

de oro, lisa, se extravió en el Parque Hernández el domingo 31, de once á doce de la noche; al que la haya encontrado y la entregue en esta Administración se le agradecerá, y si desea será gratificado. 1228

Misa

En la capilla del Cementerio se dirá hoy á las diez una misa en sufragio del alma de don Pedro Alarcón García (q. e. p. d.)

La familia suplica á sus amigos la asistencia á estos sufragios. 1227

Misas

Mañana se cumple un año que bajó al sepulcro la bondadosa señora doña Romualda Hugalde, viuda de Zulueta y madre política del segundo teniente de San Fernando don Clemente Heras. Con dicho motivo se dirán misas á las ocho y ocho media en la capilla de San Agustín del Barrio Real, y pasado mañana, día 3, en la de los Hermanos de la Doctrina Cristiana á las siete y media y ocho.

La familia ruega á sus amigos la asistencia á tan piadosos actos.

En «La Bohemia»

En un establecimiento de bebidas denominado «La Bohemia», instalado en la carretera de Triana promovió ayer tarde un escándalo Ginés García Pérez.

La policía detuvo al alborotador que fué conducido á presencia del Juzgado municipal del distrito del Sur.

Dos heridos

En el Puesto de Socorro recibieron ayer los auxilios de la ciencia, José Mira García, que presentaba una contusión en el pie derecho que se infirió de una caída y Mariano Domenech Blazquez, de otra contusión en la frente, que se produjo al caerse en la carretera de Triana.

Una mujer herida

La vecina de la calle Duque de la Torre, Isabel García Sierra que se dirigía á su domicilio llevando en la mano izquierda una botella, tuvo la desgracia de dar una caída, causando con un trozo de cristal, una pequeña herida que le fué curada en el Puesto de Socorro, pasando luego á su casa.

Lamentable accidente

En ocasión en que ayer transitaba por la calle Conde del Serrallo, el paisano Alfonso Martín Gil, fué acometido un accidente que le hizo caer á tierra.

Varias personas acudieron á prestar auxilio al accidentado que acompañado de un guardia urbano fué trasladado al Hospital Central donde quedó encamado.

Sustracción

Anoche á las diez y media fué detenido por varios oficiales y un brigada, auxiliado del sereno Antonio Fernández; Ricardo García Gallego, que en la calle del General Pareja le había sustraído á don Rafael Rodríguez Pineda, 9 pesetas, un llavero y una navaja.

TROPAS INTENDENCIA DE MELILLA

Comandancia de Campaña

ANUNCIO

Debiéndose contratar el servicio de lavado y desinfección de la ropa correspondiente á la tropa de esta Comandancia que ha de efectuarse precisamente en la plaza de Melilla, se hace saber á los que deseen interesarse en este concurso que se admitirán proposiciones bajo la base de un tanto por peseta ó mudo hasta el día 15 del mes próximo á las diez de su mañana, que se celebrará el concurso, advirtiéndose que serán de cuenta de los concursantes los gastos de inserción de este anuncio.

Las proposiciones se designarán en pliegos cerrados al señor primer Jefe.

Melilla 31 de Agosto 1914.—El primer Jefe, *Jaime Lacan.* 1231

Batallón de Cazadores de Segorbe núm. 12

El día 14 del próximo Septiembre se reunirá la Junta Económica en Kaddur ó donde se halle el Batallón, para tratar de adquirir los siguientes efectos:

Tres sables modelo «Puerto Seguro», con sus accesorios y vainas de cuero, ocho gorras kaki, ocho de paño, ocho carteras, para documentación, cuarenta y siete pares de polainas legís.

Los comerciantes ó industriales que deseen facilitarlos, presentarán con la debida anticipación en la Oficina de Mayoría, sita en este poblado, proposiciones y tipos; teniendo en cuenta que el cobro será cuando les corresponda en turno de acreedores y que han de abonar el importe de este anuncio.

Nador 30 de Agosto de 1914.—El Comandante Mayor, *Alejandro Durán.* 1229

AVISO

á los cargadores del vapor "Larache"

Se avisa á los señores comerciantes que tengan mercancías á bordo del vapor alemán «Larache», refugiado en el puerto de Cádiz, que habiéndose obtenido autorización para hacer la descarga y traer á esta las citadas mercancías, deberán entenderse con los Sres. Carbonell y Compañía quienes les impondrán de las condiciones á que han de sujetarse.

Habiendo probabilidad de fletar en buenas condiciones un vapor de los Sres. Herederos de Antonio Millán, podrán cargarse en el mismo las mercancías, cuyos consignatarios lo soliciten antes del día 8 del corriente en las oficinas de los citados señores. 1232

Regimiento Infantería de Melilla núm. 59

SUBASTA

Debiendo enajenarse en pública subasta por pujas á la llana 775 pantalones de paño, varios instrumentos de música, efectos de menaje, 3 544 salakofs, un carro bolsquete y otros varios efectos inútiles que tiene el Regimiento, se anuncia para que los licitadores que lo deseen concurran el día 16 de Septiembre, á las doce de la mañana en el Cuartel de Santiago, donde se llevará á efecto dicha subasta, teniendo presente que la adjudicación al mejor postor será provisional hasta tanto resuelva la Superioridad, y de cuenta de los rematantes el importe de la inserción de los anuncios, debiendo entregar en el acto de la adjudicación provisional el importe de la tasación, que le será devuelta caso de quedar sin efecto la subasta, no retirando los efectos hasta la resolución definitiva.

Melilla 28 de Agosto de 1914.—El Comandante Mayor, Antonio Batlegieg.—Visto Bueno.—El Coronel, Riera. 1219

Varea y Comp.ª

Proveedores del Ejército

Chacel 1. Esquina General Marina

Ultramarinos y Coloniales

Extensos y selectos surtidos en todos los artículos del Ramo

Especialidad en pastas de sopas ITALIANAS legítimas á 0'70 pts. kilo

Vinos finos de las mejores y más acreditadas marcas del Reino.

LICORES DE TODAS CLASES

Gran surtido en VINOS FINOS DE MESA ITALIANOS, ESTILO MARQUES DEL RISCAL, á pesetas 7'75 arroba y 50 céntimos litro 1265

El Extremeño

PEDRO FERNANDEZ

LO MEJOR EN JAMONES Y EMBUTIDOS DE TODAS LAS REGIONES

DESPACHO DE CARNES FRESCAS.—Precios especiales á cantineros y consorios.

LA GENERAL ACADEMIA PREPARATORIA PARA CARRERAS MILITARES

Domicilio: General Marina, 2', 2.°

Director, DON RAMIRO LLAMAS DEL TORO. Primer teniente de Infantería

En esta Academia se cursan exclusivamente las asignaturas que comprende el vigente plan de ingreso en las Academias militares.

Horas de estudio: de 8 á 12'30.—Horas de clase de 15 á 20'30.

Estas horas regirán en toda época del año, sin que puedan alterarse ni interrumpirse por ningún concepto. Las clases darán principio el día 1 de Septiembre.

INFORMES Y MATRICULAS DE 5 A 7 EN NUESTRO DOMICILIO. 1186

Laboratorio de Análisis Químico

José Santa Cruz de la Casa

O'Donell, 41, principal, izquierda

SECCION BIOLÓGICA

Análisis de orinas, jugo gástrico, sangre, leche, tegidos normales y patológicos, esputos, reacción de Wassermann, etc.

SECCION MINERAL Y ORGANICA

Análisis de toda clase de minerales aguas, vinos, alimentos, materiales de construcción, productos para las artes — — — industrias, etc. — — 1110

ULTIMA HORA

El combate naval del mar del Norte

UNA BATALLA DECISIVA

El nuevo combate naval

En las costas alemanas. Forma como se desarrolla. Cruceros á pique

Roma.—Se tienen algunos detalles del nuevo combate naval librado en el golfo de Jade, entre las flotas inglesa y alemana.

Iniciaron el ataque varios cruceros ingleses modernos y dos flotillas de contratorpederos que marcharon al encuentro de cuarenta torpederos alemanes que habían tomado posiciones al Oeste de Heligoland.

El ataque fué rechazado y entonces los torpederos alemanes persiguieron á los ingleses, acercándose demasiado á un gran acorazado inglés que estaba de reserva.

El acorazado alemán «Adriadne», fué atacado por dos cruceros, tipo Orión, haciendo uso de su artillería gruesa.

Después de una lucha heróica, pereció la mayor parte de la tripulación del acorazado alemán.

Doscientos cincuenta marineros fueron salvados.

Han desaparecido los cruceros alemanes «Mainz» y «Koln».

Otro combate entre rusos y alemanes

San Petersburgo.—En la Prusia Oriental se ha librado otro combate entre rusos y alemanes.

Los primeros causaron á los segundos numerosas bajas, cogiéndoles además doce cañones.

Prisioneros y heridos

Procedente del Norte de Francia han llegado á la estación de Asnieres, nuevos trenes con prisioneros alemanes y heridos franceses, de los que tomaron parte en los combates de Cambray y San Quintín.

Noticias de origen alemán

La embajada alemana nos facilita las siguientes noticias que le transmite su gobierno.

El día 25 el tráfico de trenes expresos y mercancías en las principales líneas alemanas comenzó á regularizarse.

Es inexacto que el día 21 fueran derrotados por los rusos tres cuerpos de ejército alemán en Gubinen; por el contrario, un cuerpo de ejército ruso fué derrotado por los alemanes el día 17 en Viballen.

El día 20 numerosas fuerzas rusas fueron rechazadas en la primera ciudad por los alemanes, causándoles 8 000 bajas y persiguiéndolos cerca de 50 kilómetros.

Los alemanes, en unión de los austriacos, avanzan por la Polonia rusa hacia el S. y á ambos lados del río Vistula.

En los combates sostenidos en esta línea fueron rechazados los rusos con grandes pérdidas.

Los austriacos han rechazado el avance de los moscovitas en Buscovina.

Noticias oficiales rusas dicen que se propaga el cólera en el interior.

El representante de Alemania habla después en su nota de lo que ocurre en las colonias alemanas, y allí, también, según su Gobierno, triunfan los alemanes.

Es cierto que los ingleses destruyeron los aparatos de radiotelegrafía en la Colonia africana de Dar Es Salam, pero en el interior los alemanes tomaron la ofensiva, ocupando el centro de importante tráfico inglés.

En Camerún también tomaron la ofensiva avanzando sobre Hupigton.

Del Océano pacífico no hay noticias.

Dice la nota, que el día 25 una división de caballería inglesa que operaba en el N. de Francia cerca de Mauberge, fué atacada por los alemanes, que la pusieron en fuga, cayendo prisionera la plana mayor.

Se ocupa después el tantas veces citado documento, de las órdenes dadas por el Gobierno austriaco al crucero «Emperatriz Isabel» para que se una á los alemanes en el Extremo Oriente.

Los sucesos de Lovaina, según el relato alemán

El Empajador ha recibido noticias particulares sobre lo ocurrido en Lovaina.

Cuando se encontraba dentro de la ciudad el ejército alemán y había cesado el combate repentinamente, los vecinos, desde los tejados y ventanas hicieron fuego horrible sobre las columnas alemanas que atravesaban las calles, causándoles numerosísimas bajas.

Al principio no quisieron repeler la agresión; pero en vista de que se generalizaba el ataque furiosamente en toda la ciudad, se vieron los alemanes obligados á castigar al vecindario, destruyendo las casas desde donde tiroteaban á las tropas.

Afirma la Embajada alemana, que ese movimiento hostil, fué organizado por las autoridades belgas para impedir que acudieran refuerzos hacia Amberes, en donde comenzaba el ataque de los alemanes.

Estas y las anteriores noticias, las ha recibido la Embajada desde Berlín, por lo que conviene acojerlas con tanta reserva como las oficiosas por los otros beligerantes.

El Cónclave

En la sala regia se reunieron nuevamente todos los Cardenales.

A las diez comenzó la misa del Espí-

Al cerrar

Los aliados cortan la línea enemiga

Madrid (Urgente)

Sigue con encarnizamiento la batalla en las cercanías de la plaza fuerte de La Feré.

Los aliados han logrado cortar las líneas alemana del ejército invasor que se dirigía sobre París.

Parte del ejército prusiano ha sido echado hacia la derecha, donde se habían concentrado grandes fuerzas francesas.

La batalla continúa, pudiendo ser decisiva.

Refuerzos ingleses

Gibraltar. (Urgente).—Ayer y hoy han pasado el estrecho buques ingleses cargados de tropas procedentes de la India inglesa.

Desembarcarán en el Norte de Francia.

Escoltan á los transportes, buques de guerra y varios torpederos que marchan como exploradores

Londres.—Los ingleses transportan tropas rusas del continente, conduciéndolos á Inglaterra á través de los mares del Norte.

Después los llevarán á puntos convenientes para trasladarlos á Francia.

Anteayer en el espacio de siete horas circularon 97 trenes entre Liverpool y Southampo conduciendo 150.000 rusos.

Los transportados hasta ahora ascienden á 300.000 hombres.

Almirante destituído

Londres.—El almirante inglés Milne ha sido destituído del cargo de jefe de la escuadra anglo-francesa en el Mediterráneo, porque no ha sabido evitar que escapasen de Mesina los cruceros alemanes «Goeben» y «Breslau».

Para sustituirle se nombra al almirante francés La Peirere.

Censura de Clemenceau

Este político, en su periódico censura al Gobierno por haber sembrado demasiado optimismo en el país.

Desórdenes en Cuevas de Varo

Madrid.—Comunica el Gobernador de Almería que han ocurrido disturbios en Cuevas de Vara, resultado muerto un obrero.

Joffre, destituído

París. (Urgente.)—El general Joffre ha sido destituído, pero para no anunciar oficialmente la noticia, se nombra al general Calieri, jefe de estado Mayor del ejército de operaciones.

En realidad actuará de generalísimo, quedando Joffre completamente postergado.

Clemenceau, Presidente

París.—Es muy probable que Clemenceau se ponga al frente del Gobierno.

La batalla de Lemberg

La situación de esta plaza fuerte de la Galitzia es muy crítica, creyéndose que no tardará en caer en poder de los rusos.

Estos han copado á la división húngara que tenían cortada.

El Rey Alberto se ha batido

París (Urgente).—En el combate de Malinas, el Rey Alberto, vistiendo el uniforme de soldado se ha batido bizarramente.

Un rumor

Madrid 1, 4'10. (Urgente.)

De San Sebastián se ha recibido un despacho atribuyendo á Sánchez Guerra las siguientes declaraciones:

Estamos á dos dedos de la paz; ésta la propondrá Inglaterra sobre la base de ceder á Alemania Argelia, parte del Congo belga y una fuerte indemnización.

Añadió que Inglaterra no enviará más fuerzas al Continente.

Transmito esta noticia solo á título de rumor, aunque en Madrid no se le ha concedido ninguna importancia por creerse completamente inverosímil.

Antigua sastrería Cortiles

Marolo y Barutech (S. en C.)

INMENSO Y VARIADO SURTIDO EN GENEROS NACIONALES Y EXTRANJEROS

PAÑERIA, ESTAMBRES, KAKIS, TRAJES PARA SEÑORAS Y CABALLEROS

UNIFORMES MILITARES Y CIVILES

IMPERMEABLES, CAPOTES Y PELLIZAS

EQUIDAD Y BUEN GUSTO

CHACEL, 8.—(Antes Tetuán)

Ultimas novedades

PRONTITUD — CORTE INGLES

D. 698.

Sastrería de Ricardo Fins

PRIMAVERA 1914

Ultimas novedades para caballeros

«Tailleurs» para señoras

UNIFORMES MILITARES

Alfonso XIII, 6, bajo Y principal

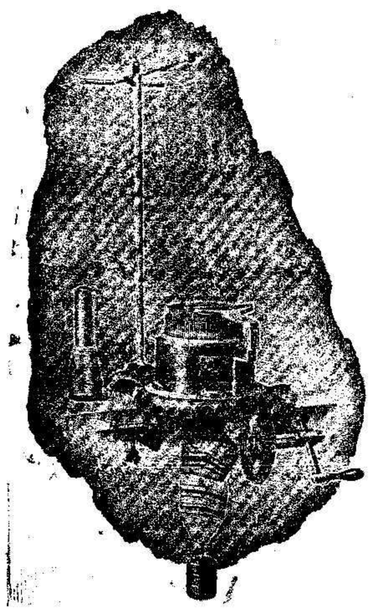

"Talleres Nam"

PARA

GÉNEROS DE PUNTO

DE

-N. Agustí Mañosa-

Cortes, 476.-BARCELONA

CASA FUNDADA EN 1888

Máquinas especiales para fabricar en gran producción toda clase de medias y calcetines.

Pídanse catálogos

1089

Compañía Trasatlántica

Línea de Tánger.

Salidas de Cádiz: Lunes, Miércoles y Viernes para Tánger, con extensión á los puertos de Algeciras y Gibraltar.

Salidas de Tánger: Martes, Jueves y Sábados, para Cádiz.

Línea de Cuba y Méjico.

Servicio mensual á Habana, Veracruz y Tampico, saliendo de Bilbao el 17, de Santander el 19 y de Coruña el 21 directamente para Habana y Veracruz. Salidas de Veracruz el 16 y de Habana el 20 de cada mes, directamente para Coruña y Santander. Se admite pasaje y carga para Costafirme y Pacífico, con trasbordo en Habana al vapor de la línea de Venezuela-Colombia.

Para este servicio rigen rebajas especiales en pasajes de ida y vuelta, y también precios convencionales para camarotes de lujo.

Estos vapores admiten carga en las condiciones más favorables, y pasajeros, á quienes la Compañía da alojamiento muy cómodo y trato esmerado, como ha acreditado en su dilatado servicio. Rebajas á familias. Precios convencionales por camarotes de lujo. Rebajas por pasajes de ida y vuelta. También se admite carga y se expiden pasajes para todos los puertos del mundo, servidos por líneas regulares. La Empresa puede asegurar las mercancías que se embarquen en sus buques.

AVISOS IMPORTANTES

Rebajas en los fletes de exportación.—La Compañía hace rebajas de 30 por 100 en los fletes de determinados artículos, con arreglo á lo establecido en la Real orden del Ministerio de Agricultura, Industria y Comercio y Obras Públicas de 14 de Abril de 1904, publicada en la *Gaceta* de 22 del mismo mes.

Servicios Comerciales.—La sección que de estos servicios tiene establecida la Compañía se encarga de trabajar en Ultramar los muestrarios que le sean entregados y de la colocación de los artículos cuya venta, como ensayo, deseen hacer los exportadores.

Línea de Filipinas.

Trece viajes anuales, arrancando de Liverpool y haciendo las escalas de Coruña, Vigo, Lisboa, Cádiz, Cartagena, Valencia, para salir de Barcelona cada cuatro sábados, ó sean: 9 Enero, 6 Febrero, 1.º Marzo, 3 Abril, 1.º y 29 Mayo, 26 Junio, 24 Julio, 21 Agosto, 18 Septiembre, 16 Octubre, 13 Noviembre y 11 Diciembre, directamente para Génova, Port-Said, Suez, Colombo, Singapore y Manila. Salidas de Manila cada cuatro martes, ó sean: 26 Enero, 23 Febrero, 23 Marzo, 20 Abril, 18 Mayo, 15 Junio, 13 Julio, 10 Agosto, 7 Septiembre, 5 Octubre, 2 y 30 Noviembre y 28 Diciembre, haciendo las mismas escalas que á la ida hasta Barcelona, prosiguiendo al viaje para Cádiz, Lisboa, Santander y Liverpool. Servicio por trasbordo para y de los puertos de la Costa oriental de Africa, de la India, Java, Sumatra, China, Japón y Australia.

Línea de New-York, Cuba y Méjico.

Servicio mensual, saliendo de Génova el 21, de Marsella el 23, de Barcelona el 26, de Málaga el 28 y de Cádiz el 30, directamente para New-York, Habana y Veracruz. Regreso de Veracruz el 26 y de Habana el 30 de cada mes, directamente para New-York, Cádiz, Barcelona y Génova.

Línea de Venezuela-Colombia.

Servicio mensual, saliendo de Barcelona el 10, de Valencia el 13, de Málaga y de Cádiz el 15 de cada mes, directamente para las Palmas, Santa Cruz de Tenerife, Santa Cruz de la Palma, Puerto Rico, Habana, Puerto Limón y Colón, de donde salen los vapores el 12 de cada mes para Sabanilla, Curaçao, Puerto Cabello, La Guayra, etc. Se admite pasaje y carga para Veracruz, con trasbordo en Habana. Combina por el ferrocarril de Panamá con las compañías de navegación del Pacífico, para cuyos puertos admite pasaje y carga con billetes y conocimientos directos. También carga para Maracaibo y Coro, con trasbordo en Curaçao, y para Cumaná, Carúpano y Trinidad, con trasbordo en Puerto Cabello.

Línea de Buenos Aires.

Servicio mensual, saliendo accidentalmente de Génova el 15, de Barcelona el 6, de Málaga el 5 y de Cádiz el 7, directamente para Santa Cruz de Tenerife, Montevideo y Buenos Aires, emprendiendo el viaje de regreso desde Buenos Aires el día 1.º y de Montevideo el 2, directamente para Canarias, Cádiz, Barcelona y accidentalmente Génova. Combinación por trasbordo en Cádiz con los puertos de Galicia y Norte de España.

SERVICIO FIJO SEMANAL

ENTRE

Barcelona-Almería-Melilla

y vice-versa

POR LOS 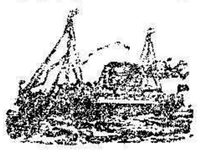 VAPORES

"TINTORÉ" Y "VELARDE"

PRECIOS DE PASAJES

De Melilla á Barcelona 48 pesetas, Cámara 24 pesetas cubierta
De id. á Almería 18 id. id. 7 id. id.

Para más informes, dirigirse en

BARCELONA, Sres. Domenech Cert, S. A., Paseo de Colón, 17.
ALMERÍA, Sr. Hijo de Ricardo Giménez, S. en C.
Melilla, Sres. Melul y Levy, General Marina, 2.
ORAN, Línea de Vapores Tintoré, Plaza de Kleber, 1

7

POWER Línea de Marruecos

Servicio regular directo de 1.ª clase entre *Londres, Costa de Marruecos, Gibraltar y Melilla.*

Salidas de Londres, cada doce días:

Vapores Pensharst, Petridge y Paugbourne

Admiten carga y pasaje para dichos puertos, los de América y Norte de Europa.

Detalles: D. JACOBO SALAMA, Alfonso XIII, 2, Mantelete.

Nuestra Sra. de los Llanos

EMPRESA DE POMPAS FUNEBRES

Carrozas de gran lujo

Unica casa que cuenta hasta el día en esta Plaza con coches estufa. Inmenso surtido en coronas de porcelana y plumas, á precios increíbles. Despacho de cera de todas clases al por mayor y menor.

Entierros á precios sin competencia. Inmenso surtido en ataúdes de gran lujo.

COCHERAS:
Barrio Industrial (junto á los Transportes generales.)

-- SERVICIO PERMANENTE --

Despacho,-Calle de Prim, 16

38

Politécnico de Melilla

Preparación completa para todas las carreras CIVILES, MILITARES y de la Armada

Enseñanza de las asignaturas de las Carreras Universitarias, y en general de todos los estudios que pueden cursarse libremente.

CLASES DE IDIOMAS

Estudio en el POLITECNICO bajo la vigilancia de los Profesores encargados de la enseñanza. :—: Profesorado con muchos años de práctica en las distintas especialidades.

DIRECTOR: Don Antonio Rodríguez, Ingeniero

Horas de matrícula, de 9 á 11 y de 3 á 5

ANTONIO FALCON NUM. 1 68

FUNDICION DE HIERRO Y METALES

(LA MAS ANTIGUA, FUNDADA POR MATEO M. VELASCO)

— de la —

Compañía Hispano - Marroquí de Gas y Electricidad

Alvaro de Bazán, número 1.—TRIANA

Ejecución esmerada y rápida de toda clase de trabajos de hierro colado y metales

PRECIOS MÓDICOS 48 4

Grandes existencias de lingote inglés
Extensa colección de modelos de todas piezas

ECONOMATO MILITAR

Avellanas finas con cáscara	kilo	1'30	Mantecadas de Astorga	una	0'10
Almendras tostadas dulces	»	6'00	Caracoles á la Bordalesa	lata	1'25
Alubias color francesas	»	0'45	Costillas de carnero	»	2'10
Alubias del Barco	»	0'60	Sandwich Nantica	»	1'40
Frutas glaseadas y cristalizadas de Palma de Mallorca	»	8'40	Cacao en polvo	»	1'25
Ciruelas pasas, Tarazonas	»	3'00	Carnero asado	»	2'00
Queso de Gruyere	»	3'25	Salchichas con tomate	»	2'15
Queso de plata	»	3'00	Anguilas á la Matelota	»	2'50
Queso Roquefort	»	5'00	Buey asado	»	1'75
Pickles ingleses	»	2'00	Amontillado J. G.	botella	4'50
Aceitunas Manzanilla	»	0'90	Amontillado «Conchita»	»	4'00
Caramelos finos	»	4'50	Amontillado «D. Pelayo»	»	4'00
Chorizos Rioja	»	5'75	Amontillado N. P. U.	»	6'75
Chorizos Cantimpalos	»	5'75	Fino Ligero, «Simo»	»	2'50
Salchichón de Vich	»	7'50	Moscatel Burgos, «Macso»	»	2'85
Jamones de Marcena, desnudos de tocino, por piezas	»	4'75	Coguac Lamotho 3 estrellas	»	4'00
			Anís «Mono»	litro	4'60

GINEBRA "CAMPANA". . . . . farro 1'90 4

Aguas de Villaza (Verín)

Minero - medicinales naturales :: :: Bicarbonatadas - sódicas - litínicas

Excelentes aguas de mesa

DE VENTA EN TODAS LAS FARMACIAS Y DROGUERIAS

De eficacia probada en las enfermedades del aparato digestivo.—Curan gastralgias, dispepsias, catarros gástricos, intestinales y afecciones del hígado y vías urinarias. — Recomendadas por todas las eminencias médicas

Propietario: HIJOS DE JACINTO BECERRA

Concesionarios para todo el mundo

VIUDA É HIJOS DE JUAN FUENTES PEREZ

Banquero.—ORENSE

A quienes deberá dirigirse la correspondencia y pedidos. 58

9

Liceo Español San José

Calle del Cardenal Cisneros, núm. 2

-: Director: Rdo. Dr. D. JOSE PUIGMARTÍ (Presbítero) :-

Primera y segunda enseñanza, preparación para carreras civiles y militares, gimnasia, idiomas, dibujo.—Clase nocturna para adultos.

Enseñanza completa de los cursos de ampliación para carreras de Medicina, Farmacia y Derecho civil y Canónico.

— — Cuadro de Profesores — —

Rdo. Dr. D. José Puigmartí, (Presbítero)	D. Manuel L. de Roda (Ingeniero).
» » » Fernando Solanilla, »	D. José Alnert (Profesor)
» » » Juan Pablo López, »	D. Jaime Gavalvez (Lido. en Ciencias)
Dr. D. Jorge Solanilla.	D. Rafael Gravalos Com, (Profesor).

Se admiten Pensionistas, Medio pensionistas, Encomendados y Externos

GIMNASIO HIGIENICO

BAJO LA DIRECCION FACULTATIVA

— DEL —

Doctor D. JORGE SOLANILLA

Cardenal Cisneros, 2

Se dan clases especiales de 5 á 6 para señoritas: de 6 á 7 para señoritos de colegios y academias y de 7 á 9 para adultos

1205 GIMNASIA SUECA Y MEDICA, DUCHAS, ETC.

Banco de Cartagena

CAJA DE AHORROS

Madrid, Cartagena, Murcia, Sevilla, Lorca, La Unión, Aguilas, Orihuela, Mazarrón, Cieza, Caravaca, Huelva, Cádiz, Alicante, Lícha, Melilla, Alcoy, Yecla, Hellín 20

Saldo anterior	Ptas.	15.028.172'48
Imposiciones durante la semana	id.	497.164'22
SUMA	id.	15.525.336'70
Reintegros	id.	473.557'09
SALDO	id.	15.051.779'61

SUCURSAL EN MELILLA: calle del General Marina, núm 10

COMPAÑÍA ESPAÑOLA DE MINAS DEL RIF

FERROCARRIL PARTICULAR MINERO

Horario de los trenes á partir del 20 de Agosto de 1914

Servicio de Melilla á Nador y San Juan de las Minas

ESTACIONES	N.º 1	N.º 3	N. 5
Melilla-Puerto. (Bs)	7,00	10,41	14,48
Hipódromo. (Lleg.	7,06	10,47	14,54
Hipódromo. Sal.	7,11	10,55	14,58
Segunda Caseta. Lle	7,20	11,05	15,08
Segunda Caseta. Sal.	7,20	11,05	15,08
Apeadero Nador II.		11,22	
» » Sal		11,24	
Nador. Llegada.	7,40	11,27	15,28
» Salida.	7,53		15,45
Segangan. Llegada.	8,13		16,00
» Salida	8,15		16,02
San Juan Minas.	8,20		16,17

Servicio de San Juan de las Minas á Nador y Melilla

ESTACIONES	N.º 2	N.º 4	N.º 6	N.º 8
San Juan Minas. Sal.	9,18		18,10	15,51
Segangan. Llegada.	9,21		18,13	15,59
» Salida	9,23		18,19	16,00
Nador. Llegada.	9,37		18,34	16,15
» Salida.	9,40	18,26	18,36	16,40
Apeadero Nador. II.		18,29		
» » Sal.		18,30		
Segunda Caseta.	10,01	18,47	18,56	17,00
Hipódromo Llegada	10,12	18,58	18,57	17,12
» Salida.	10,14	14,07	19,10	17,17
Docker. Llegada.	10,16			
» Salida.	10,17			
Melilla-Puerto.	10,21	14,13	19,16	17,18

NOTA.—El tren 5 solo circulará los viernes.

» Todos los trenes diarios empalman con los del mismo número del F. C. Nador-Zoluán

OTRA.—Para facilitar el regreso del Zoco de Segangan, todos los lunes llegará el tren núm. 3 hasta dicha Estación á las 12,37 y saldrá á Segangan á las 12,51, llegando á la Plaza con el tren núm. 4 á las 14,13.

F. de Azqueta

HUELVA—MELILLA

Artículos para la Industria.-Minas y Ferrocarriles.-Efectos navales.

Aceites Minerales y Grasas, Empaquetaduras, Gomas, Algodones, Borras, Correas, Grifos, Válvulas, Palas, Picos, Aceros para barrenos, Pinturas, Barnices, Cables, Cordelería, etc., etc.

Calle GENERAL PAREJA, Frente al Hotel Reina Victoria

23

19

Anuncios económicos

Cocinera hace falta, Cervantes, 2, segundo izquierda. 1221

Se ofrece cocinera para cuerpo de casa. Informes, General Margallo, 18, bajo (hotel Colón). 1220

Se ofrece una peinadora granadina. Cabo Noval, 1, Tesorillo. 1224

Colchonería y tapicería de José Vallés. Ventas de toda clase de géneros y confecciones esmerada á la parisién, inglesa y española. General Pareja, número 5. 811

Se venden dos caballos, un carro con su guarnición, un charet y su limonera, una montura y dos carretillas. Detalles, Villafañas (cochera), de 12 á 2. 1178

Alfredo Rodríguez

OFICINA: MURO X ALMACENES: B. INDUSTRIAL (Frente al Zoco)

CARBONES MINERALES DE TODAS CLASES

COKE FUNDICIÓN ○ ○ ○ COKE PARA COCINAS ○ ○ ○ COKE PARA CALERAS

DEPÓSITO: Barrio Industrial (Frente al Zoco)

CONSIGNACIONES DE BUQUES, FLETAMENTOS EXPORTACIÓN É IMPORTACIÓN

Depósito de Cemento Lafarge, el mejor del mundo ■ Siempre existencia de Yeso ■ Se alquilan Encerados

12

Vapores Correos de Africa

Servicios oficiales y comerciales

Línea de Málaga-Melilla.—Salidas de Melilla, todos los días á las 19.—Llegadas á Melilla, todos los días al amanecer.

Línea de Almería, Valencia, y Barcelona.—Salidas de Melilla todos los martes, llegando á Valencia todos los jueves al medio día donde trasbordará el pasaje al vapor «Domicilio», que sale á las 6 de la tarde, para llegar los viernes al amanecer á Barcelona.

Salidas de Barcelona, todos los jueves á las 6 de la tarde, trasbordando el pasaje al vapor que saldrá de Valencia los viernes para los puertos de Alicante, Cartagena y Almería, llegando á Melilla todos los martes.

Línea de Canarias:—Salidas de Melilla para Canarias y escalas, los días 7 y 22 á las 19.—Llegadas á Melilla de Canarias y escalas, los días 16 y 31 ó primero.—Salidas de Melilla para Barcelona y escalas, los días 16 y 31 ó primero á las 19.—Llegadas de Barcelona y escalas, los días 7 y 22.

Línea de Chafarinas.—Salidas de Melilla para Rostinga, Cabo de Agua y Chafarinas, los lunes y jueves á las 12; llegadas de Chafarinas, Cabo de Agua y Rostinga, martes y sábados.

Línea de los Alhucemas.—Salidas de Melilla para Peñón y Alhucemas, los martes y sábados á las 19.—Llegadas de Peñón y Alhucemas los miércoles y domingos.

Línea de Ceuta.—Salidas de Melilla todos los miércoles á las 12 para Alhucemas, Peñón, Río Martín y Ceuta; salidas de Ceuta para Melilla, los jueves á las 8 de la noche.

Línea de Italia-Francia.—Servicio fijo semanal con viaje directo de Barcelona á Melilla.—Pídanse itinerarios:

CONSIGNATARIOS
R. Santamaría y C.ª (S. en C.)

No más pecas ni manchas

«AGUA ARGENTINA»

Unas cuantas gotas de agua argentina usada diariamente quitan en pocos días las pecas, manchas, arrugas de la cara y paño del embarazo, dejando la cara blanca, fina y aterciopelada.

Venta exclusiva: LAS NOVEDADES

J. Gallo, Alfonso XIII, núm. 14
(Frente al Economato Militar)

914

LA VENCEDORA

Gran destilería á vapor de vinos y licores

Plaza de la Goleta, 5, Hipódromo

Esta casa regala á los consumidores de sus artículos, una moneda de 25 PESETAS ORO, sujetándose para la opción de la misma, á las siguientes bases:

1.º A cada consumidor se le hará entrega de una libreta de cupones-prima, que contiene mil espacios.

2.º El tenedor de una libreta, tendrá derecho al regalo que se menciona, una vez llenados todos los espacios, para cuyo fin, por cada compra al contado que se haga en esta casa por valor de una peseta, se le pegará en cada departamento un sello, sin tener en cuenta la fracción de ésta, cualquiera que sea.

3.º No será válida la acumulación de dos ó más operaciones, aunque se hayan hecho en el mismo día, con objeto de sumar fracciones, es decir: que una vez terminada una de aquéllas, la siguiente se considera como nueva é independiente de la anterior.

4.º Solo tendrán derecho á usar esta libreta, los consumidores al detall y en operaciones al contado.

5.º La libreta es personal é intransferible, pero la equivalencia de su valor nominal, no caduca y será reconocida siempre á su poseedor.

Todo consumidor de vinos y licores, puede ser poseedor de una MONEDA DE ORO, comprando en «La Vencedora».

PLAZA DE LA GOLETA, 5.—(HIPODROMO.) 1041

París-Modo

— 8, calle Tetuán, 8 —

Gran arribada de novedades. Agua Colonia inglesa medio litro frasco una peseta. Esencias puras (sin alcohol ni aceite) de rosa, jazmín y clavo.

Sombreros de señoras y niñas. 34

La Imperial

Gran Zapatería de Salvador Navas

Calle de Antonio Falcón, y Luis de Sotomayor, 2

Gran surtido á la venta de calzado de todas clases. También se confecciona á la medida á precios convencionales. Venta de surtidos y taller de cortes aparador

1