EL TELEGRAMA DEL RIF

Diario ajeno á la política. - Defensor de los intereses de España en Marruecos

* * * Suplemento al número de la mañana 29 محرم عام 32 * * *

AÑO XIII | Oficinas y Talleres: Canalejas, 16 | MELILLA—Miércoles 11 de Febrero de 1914 | Franqueo concertado.—No se devuelven los originales. | NUM. 3.811

Los guardias de Seguridad

CORTANDO POR LO SANO

Todos los funcionarios del Estado que sirven en Africa gozan de una bonificación en sus sueldos, que oscila entre el 30 y el 100 por 100 de los mismos; solo hay una excepción: los guardias de Seguridad.

Estos modestos servidores de la nación tienen en Melilla idéntico haber que en la Península, sueldo demasiado pequeño para atender á las más perentorias necesidades. Con 75 pesetas, la vida se hace imposible á los solteros; ¡júzguese qué no será para los casados y por añadidura con hijos!

La casa, el tiránico alquiler de una habitación que sirve á la familia pobre al mismo tiempo de cocina, comedor, sala y alcoba, en donde se hacinan en inmoral y antihigiénica promiscuidad hembras y varones, niños, jóvenes y adultos, cuesta 20 pesetas y 30 si son dos pequeñas piezas. Le quedan, pues, al guardia en este caso, el más corriente aquí, 45 pesetas para los otros gastos; es decir: seis reales, que ni para pan alcanzan.

¡Qué grande injusticia! ¡Qué inhumanidad!

Hemos descrito muchas veces la triste situación de los guardias en Melilla, á quienes la Beneficencia ha tenido que socorrer en determinadas ocasiones; pero los que pueden remediar su suerte no quieren hacerse cargo de la vida misérrima que arrastran.

El pasado mes de Septiembre, hallándose en Madrid la Comisión representativa de las fuerzas vivas de la ciudad, tres de sus miembros, por iniciativa de nuestro Director, visitaron particularmente al señor Méndez Alanís, interesándole se les concediera la bonificación del 50 por 100. El Director General de Seguridad hizo vagas promesas que, no han sido cumplidas.

No hemos sido solos en elevar la voz, pidiendo para ellos justicia; nos consta que otras más potentes que la nuestra han intercedido, exponiendo razones incontrovertibles. Pero tampoco parece que consiguen llevar el convencimiento al ánimo de los llamados á resolver sobre tan irritante excepción.

Los representantes de la autoridad, que deben presentarse correctamente vestidos y calzando guantes, los llamados á reprimir abusos, velar por el orden y dar ejemplo con su conducta, viven condenados á pan y agua, notándose en sus semblantes las huellas del hambre.

Sabemos que muchos de ellos envian sus hijos á los cuarteles, por las sobras del rancho, para proporcionar algún alimento á su numerosa familia, y las de otros, sufren cruentas privaciones en la península, de donde no pueden traerlas por falta de recursos.

Causa lástima, verdadera aflicción el cuadro de miseria de algunos hogares de esos funcionarios del Estado, más pobres que los que mendigan de puerta en puerta, porque á éstos, almas compasivas, los socorren y proporcionan lo necesario para que no mueran de inanición, en tanto que los guardias no pueden implorar la caridad pública.

Se nos dice, y no podemos creerlo, que, como solución, han pensado en Madrid retirar de Melilla los 18 guardias que nos enviaron como base para establecer, en fecha no lejana, los servicios de vigilancia y de seguridad como lo están en la Península.

Es peregrina la salida. A seguir el ejemplo, con abandonar las plazas de Africa quedaría resuelto el problema marroquí.

¡Pobres guardias! Si se confirma la noticia, tendrán que emprender el regreso dejando en Melilla á sus familias, los que, empeñándose, la trajeron ó habrán de pedir su licencia lamentándose de haber ingresado en el Cuerpo.

Nó; ni es ni puede ser solución el traslado, cuando tanto costó conseguir una reforma necesaria y conveniente, implantada de un modo raquítico, sin duda, por falta de consignación.

No es ese modo de resolver petición tan justa y razonable; aunque repetimos, dudamos tomarla en serio, porque si fuese cierta merecería los más duros comentarios.

Debe tratarse de una broma y no del mejor gusto. El Sr. Mendez Alanís, hombre recto y caballeroso, con gran sentido de la realidad y perfecta noción de lo que en Melilla ocurre, si hasta ahora encontró trabas para dar á sus subordinados la bonificación que los demás funcionarios disfrutan, procurará arbitrar fondos para que tengan término sus penalidades.

Ejercicios de combate

Los ejercicios de combate que debían realizar hoy en el Territorio de Seluán las fuerzas en él destacadas de la Brigada de Cazadores, han sido suspendidos, debiendo tener lugar mañana, si el tiempo mejora.

Estos supuestos tácticos serán presenciados por el General Jefe de la Brigada don Ricardo Burguete, á quien, además de su ayudante de campo, acompañará el jefe de Estado Mayor interino de la Brigada, Capitán del Cuerpo, don Emilio Pueñuelas.

DESDE TETUAN

(De nuestro Corresponsal)

El último combate. Mortandad de los rebeldes. Cómo fué la retirada. Hechos significativos. Desaliento. Notas episódicas. La Brigada Arraiz. Guarneciendo la línea

Yo no sé en qué forma habrá dado cuenta la prensa del último combate. Que ha constituido un triunfo es ineludible; pero en la lucha hubo más que eso: hubo una brillantísima victoria.

En primer término, es preciso consignar, dándole todo su alcance, que las tremendas bajas del enemigo fueron sufridas por éste en el avance y en el choque.

De éste salieron los montañeses tan quebrantados; tan duro castigo habían recibido que no tuvieron aliento para disparar sobre nuestras tropas cuando éstas, cumpliendo el objetivo, empezaron su repliegue.

Sabido es que en las retiradas, tratándose de la guerra de Marruecos, la hoguera enemiga dá un respingo supremo y que los rebeldes, en sus últimos momentos, se crecen y con osadía sin límites se lanzan como fieras contra nuestros soldados.

Pues el último día no ocurrió eso; ni un solo tiro se oyó en la retirada, prueba evidente de que la jornada había agotado los esfuerzos de los rebeldes.

Las confidencias que se han recibido acusan bajas considerables en la harka y no solo esto, sino diferencias entre los moros que pueden muy bien conducirles al fracaso definitivo.

Nuestras tropas escribieron una página de heroismo y las Fuerzas regulares indígenas vieron acrecentados sus prestigios, gracias á su empuje, su denuedo y su disciplina.

Hé aquí ahora dos hechos, que merecen mención.

Desde una loma dominante de un barranco en el que había fuerzas nuestras, un grupo de montañeses las hostilizaban. El cabo Ferrero de Regulares y cuatro soldados indígenas avanzaban á la carrera hacia arriba y á la mitad del camino se siente herido el cabo que, no obstante, continúa alentando á los moros. Todos llegan á la altura, pero batida ésta por los rebeldes desde otra más elevada, los cinco valientes perecen bajo el fuego enemigo.

En otro lado, un regular ha caido á tierra herido gravemente; un montañés viene para darle muerte cuchillo en mano, pero el herido espera sin moverse y cuando el harqueño llega cerca, dispara contra él á quemarropa el fusil. Después, consigue incorporarse á sus compañeros.

La Brigada Arraiz, que como se sabe, cubre la derecha de la carretera de Ceuta á Tetuán, presta en estos momentos el más rudo y difícil de los servicios, más penoso todavía por la crudeza del tiempo.

Los esfuerzos de aquellas tropas se han visto coronados por el éxito, pues la zona comprendida desde Benzú á Federico al Tarahal y la Condesa está tranquila, sin que se registren agresiones, á pesar de lo que el terreno las favorece.

Las tropas se hallan distribuidas en ocho posiciones; cada una de las cuales guarda una zona considerable.

En el campamento principal, donde está el General Arraiz, hay un Batallón, ametralladoras, una batería de montaña, un escuadrón de Caballería y una ambulancia.

La vigilancia es estrechísima, pues toda es poca para evitar las agresiones de los moros que acechan siempre, y por esta razón las tropas se mueven constantemente no dejando rincón del territorio por visitar, bajo la dirección del activo y pundonoroso General Arraiz

Tetuán, Febrero.

C.

Un sobre rimado

Aunque la forma poética está llamada á desaparecer, son muchos los que todavía sienten verdadero amor por los renglones cortos.

Hasta para las comunicaciones postales prefieren la rima. Será una monomanía como otra cualquiera; pero el hecho es cierto, y allá va una muestra.

Se trata de un soldado del batallón de Segorbe, al que anteayer entregó el cartero una carta con la siguiente dirección, en verso *ú* lo que sea:

«*Regimiento Cazadores; Segorbe;*
»que sirva el *12* de guía;
»la *tercera Compañía;*
»y para señas mejores
»soldado Esteban Pastor,
»de conducta sin mancilla;
»presta servicio en *Melilla,*
»y está en el mismo *Nador.*»

Como se vé, su autor no eclipsará las glorias de ningún contemporáneo melenudo; pero ha dado ocasión á que en el batallón de Segorbe ser muy comentada y reída su genialidad.

Menos han conseguido otros que se consideran venidos al mundo en la residencia de Apolo.

Ceremonia de casamiento de la hija del Capitán General de Madrid.

ROTULACION DE CALLES

General Chacel y Plaza de España

Por encargo de nuestra Junta de Arbitrios, se han confeccionado en los talleres del inspirado escultor malagueño, Profesor de la Escuela de Artes y Oficios de la vecina capital, don Diego García Carreras, tres preciosas placas de rotulación.

Ayer, en el vapor correo, se recibieron en esta Plaza, y habiendo tenido el gusto de verlas, podemos afirmar se trata de obras muy artísticas.

Una de las placas será colocada en la actual calle de Tetuán, para perpetuar la memoria del que fué General Presidente de la indicada Corporación, don Julián Chacel, á quien se debe la iniciativa de la construcción del Barrio de la Reina Victoria.

Es la placa de mármol blanco y va coronada por el escudo del Cuerpo de Ingenieros del Ejército, ejecutado en alto relieve. A uno y otro lado corre, en forma de dosel, una guirnalda de hojas de laurel y roble, bajo la cual, en grandes caractéres, también de bronce, se lee: «Chacel».

La lápida se colocará en un marco de caoba, sobre el que ha de destacar más su blancura. Según nuestros informes, el descubrimiento será revestido de gran solemnidad.

Las otras dos, que son iguales, se destinan á la Plaza de España, y es probable vayan, una sobre un pilar, en la parte próxima al mar, y la otra en la fachada de la casa que ocupa el café Alhambra.

Su trabajo responde también al reconocido valer del autor. Son de piedra blanquecina, y llevan en bronce el escudo de España, luciendo en grandes letras labradas esta inscripción: «Plaza de España»; forman parte del conjunto unas hojas de palma hechas también á cincel.

El señor García Carreras ha dado una prueba más de sus excelentes aptitudes cumpliendo satisfactoriamente el encargo de la Junta, que ha quedado vivamente complacida de su trabajo, como lo estará el vecindario todo, cuando lo conozca.

Reciba nuestra cariñosa felicitación el genial artista, por su notable labor, á grandes rasgos descrita.

EN TANGER

LA JORNADA ELECTORAL

Ha sido alumbrada por el sol de la concordia, hecho que merece ser registrado con júbilo, porque nadie ignora que la Comisión de higiene va á ser la base del municipio internacional de mañana.

El resultado ha sido el siguiente:

Candidatos triunfantes

Españoles: Señores Canales, Guitta, Ruiz y Sanz.

Franceses: Mrs. Saurin, Gautsch, Grillot y Burenet.

Ingleses: M. Abensur y Sarta.

Alemán: Sr. Yahu.

Italiano: Sr. Benasazag.

Antes de la elección, los periódicos españoles y franceses habían hecho un llamamiento á la buena armonía, que fué muy eficaz, según los datos publicados.

La elección tuvo lugar en Dar-El-Niaba, habiéndose establecido tres mesas para evitar la aglomeración de electores.

La primera fué reservada para los votantes europeos, cuyo nombre se hallaba comprendido entre las letras *A* y *K*.

Estaba la segunda establecida en los locales del impuesto urbano para los electores comprendidos en las letras de la *L* á la *Z*.

En la tercera mesa, locales del Naib, votaban los musulmanes é israelitas.

El resultado de la elección ha satisfecho grandemente al vecindario de Tánger.

"El Telegama del Rif"

se halla de venta hasta las diez de la noche en el KIOSCO NACIONAL de la Plaza de España. 797

Plaza y Campo

En la orden general de este Ejército del día de ayer se publica lo siguiente:

De orden del Excmo. Sr. Comandante General se recuerda y reproduce lo dispuesto en órdenes y prevenciones de 12 de Marzo de 1911, 13 y 19 de Mayo de 1912, y 3 de Febrero de 1913, referentes á la prohibición de que los indivídnos de tropa, conduzcan, yendo de uniforme, niños en brazos, cestas, ni otros objetos voluminosos y autorizando á los asistentes para vestir de paisano.

Así mismo, lo contenido en órdenes generales de 8 y 19 de Febrero y de la Plaza de 7 de Agosto, todas del año próximo pasado, que tratan de los pases de que deben ir provistas las clases é individuos de tropa de esta guarnición, para transitar por las calles ó concurrir á paseos y espectáculos públicos fuera de las horas reglamentarias, recomendando con especialidad á los señors Jefes de día y Oficiales de vigilancia, el cuidado en la observancia de lo dispuesto.

◆◆

Del vapor «Virgen de Africa» que presta servicio de correo en los Menores fueron anteayer desembarcadas cuatro piezas de artillería, que estaban emplazadas en las Baterías de la Corona y de San Miguel, del Peñón de Velez de la Gomera.

Dicha artillería fué reemplazada por una Batería sistema Krupp de 9 cm, que dejó el mismo buque en la citada Plaza.

◆◆

A las seis de la mañana de ayer se hicieron á la mar con rumbo á Poniente, los torpederos núm. 3 y 4 de nuestra Armada.

Los preciosos barcos van á Ceuta para incorporarse á la Escuadra que manda el Almirante Pidal, á la que también se incorporará, marchando á Ceuta desde Alhucemas, el cañonero «Laya».

◆◆

Hoy se hará cargo de la jefatura del territorio de Seluán, el coronel que manda la segunda media Brigada, de la de Cazadores, D. Federico Monteverde.

◆◆

Mañana día 12, á las 10 en la sala de Banderas del cuartel que ocupa el Regimiento Infantería de Africa, será vista y fallada en Consejo de Guerra ordinario de Plaza, sin asistencia de asesor, la causa seguida por el Capitán Juez Instructor D. Miguel Santacruz, contra los paisanos Luis López Ubeda y otro por el delito de estafa.

Presidirá el acto el Teniente Coronel don Victoriano Pérez-Herce, del Grupo Montado de Artillería de Larache.

Como vocales asistirán los Capitanes señores Carrasco, Moltó, Pastor, Celis, Bassa y Miranda.

Como suplentes los Capitanes Sres. Pomés y Benitez.

Desempeñará las funciones fiscales, el Teniente Auditor de .ª D. Perfecto de Fuentes, estando la defensa á cargo del Capitán D. Luis Giménez.

◆◆

Por disposición de nuestra primera autoridad á partir del día de ayer, el primer cañonazo de cada día se dispara al toque de diana, ó sea á las 6'15 de la mañana, quedando así modificados, en su primer toque, los horarios de los cuerpos de esta guarnición.

◆◆

Dos camiones automóviles de la Comandancia de Artillería de esta Plaza marcharon ayer á Segangan para efectuar un servicio de municionamiento. A pesar de la fuerte lluvia que cayó la noche anterior y los fuertes chubascos que se repitieron durante todo el día de ayer, poniendo intransitables los caminos, el servicio se llevó á cabo sin novedad alguna.

◆◆

El próximo domingo día 15, á las nueve de la mañana, tendrá lugar en el Kursaal, el sorteo de mozos comprendidos en el alistamiento del corriente año de 1914.

El acto será público, pudiendo por tanto concurrir á él todos cuantos lo deseen.

◆◆

Continúa enfermo aunque afortunadamente no de cuidado, nuestro querido amigo el comandante de Estado Mayor, don Carlos Roiz, jefe del de la Brigada de Cazadores, que manda el General Burguete.

◆◆

Ayer tarde marchó para Peñón de Velez de la Gomera y Alhucemas, el vapor correo de los Menores «Virgen de Africa», que conduce correspondencia y pasaje para aquellas plazas.

◆◆

Se encuentra en la plaza, en uso de permiso, el teniente don José González Conde, afecto al «gum» de Bu-Amama, que guarnece la posición de Muley Rechid.

◆◆

Ayer llegó á esta plaza, en uso de permiso, el capitán que manda la séptima mía de policía indígena, (Ulad-Settut), D. Manuel Orgáz.

◆◆

Hoy marchará al campamento de Segangan para ponerse al frente de la primera media Brigada de Cazadores, que manda, nuestro antiguo y querido amigo el Coronel don José Martinez Pedreira.

También se hará allí cargo de la jefatura del territorio de Avanzamiento.

◆◆

A fines del corriente mes terminarán sus prácticas en esta Comandancia General, los alumnos del cuarto año de la Escuela Superior de Guerra, Capitanes Sres. Tapia y Aizpuru, y primeros Tenientes señores Salinas, Fernández y Pérez Peñamaría.

Dichos oficiales pasarán, seguramente, á continuar sus prácticas en los cuerpos de Artillería y Caballería de este Ejército de Melilla.

◆◆

En el primer vapor que llegue á esta Plaza procedente de Río Martín (Tetuán) se esperan 200 «chil-labas» de nuevo modelo, que han sido pedidas á dicha ciudad, con destino á las Tropas de Policía indígena de este Territorio.

◆◆

Continúa en el campamento de Kaddur, no habiendo regresado á esta Plaza por haber sido suspendidos á causa del mal tiempo, los ejercicios de combate que debian realizar las fuerzas de aquel territorio, el General jefe de la 2.ª Brigada orgánica, D. Luis Aizpuru, que ayer tarde era aguardado en Melilla.

◆◆

En el primer correo marchará para Alhucemas de cuya Comandancia Militar se hará interinamente cargo, el Comandante de Infantería con destino en la Oficina Central de asuntos indígenas, D. Manuel Martínez Ramos.

En el mismo buque que le conduzca vendrá á Melilla, para asuntos particulares, el Comandante Militar de aquella isla, coronel de Infantería D. Roberto Gavilá.

◆◆

Se encuentra enfermo aunque afortunadamente no de cuidado, nuestro querido amigo el primer Teniente de Ingenieros, jefe de la sección destacada en Melilla de la segunda Compañía de la Brigada Topográfica de Ingenieros, D. Fernando Esteve.

◆◆

Ha sido promovido al empleo de oficial, el sargento indígena Si-Ben-Abd-Al-lah-Ben el Mexdub, afecto á la séptima mía, que manda el capitán Sr. Orgáz, y cuya cabecera se halla en Muley Rechid.

El nuevo oficial indígena seguirá prestando sus servicios en la expresada Mía.

EN LA CIUDAD Y EN EL CAMPO

El temporal de lluvias

El temporal de lluvias que se inició anteanoche en nuestra población, continuó durante la mañana y tarde de ayer con mayor intensidad.

Ayer mañana, desde bien temprano, y cumpliendo órdenes del General Villalba, salió á la calle una brigada de obreros dependientes de la Junta de Arbitrios, provistos de los elementos necesarios para proceder á la limpieza de las calles.

Los obreros, á cuyo frente iba el sobrestante de Ingenieros señor Lacazi, recorrieron los barrios del Real é Hipódromo, dando salida á las aguas estancadas en algunos puntos.

En el barrio del Príncipe de Asturias, reventaron varios pozos «Moura».

Durante toda la noche continuó lloviendo á largos intervalos.

En el campo vecino, las lluvias han sido tan intensas ó más, que en la plaza.

En las posiciones de Seluán, Monte Arrui y Muley Rechid, se han formado inmensas lagunas, que hacen muy difícil el tránsito de peatones y carruajes por aquellos sitios.

Cerca de la última posición citada, quedaron ayer atascados en el barro, dos camiones automóviles, que después de ser libertados, tuvieron que regresar al punto de partida.

El convoy que salió de Avanzamiento para Ishafen, se vió imposibilitado de llegar á dicho campamento, á pesar de los esfuerzos que realizaron para ello los soldados que conducían las acémilas.

Por causa de la constante lluvia que cayó en la noche y madrugada del lunes, fué suspendida ayer la celebración del Zoco de Telatza de Ain Ben-Rahal, en las inmediaciones de Seluán.

Los indígenas de la vasta llanura de Bu-Arg, que dan el contingente mayor de concurrentes á este mercado, no pudieron llegar al lugar del Zoco por el mal estado de los caminos.

Los kabileños se muestran muy satisfechos por la abundante lluvia que cae, que es en extremo beneficiosa para sus sembrados.

INFORMACIÓN ÁRABE

الامطار في الريف

***

انفرجت الازمة وانكسرت حلقات الجذب في اصقاع الريف بالامطار الغزيرة التى جادت بها قدرة البارى الحى الصمد با لاسبوع الماضى وكانت ايام تلك الغيوث المتواصلة موسما عظيما فند ولا حى الر يفيين

ولا عجب فان الياس كان قد استو لى على الناس واشتد القنط الى حد لم يعهد مثل في الريف ومد الجوع انيا به وعم القحط وعلت الاسعار في الا قوات وهلكت المواشى خصوصا ذات الاصواف

اما اليوم والحمد لله فقد فاضت الا نهار وحملت السهول بالمياه المتدفقة من روس الجبال وازالت الثلوج التى كانت توجت اعالى الغمم و رموس الجبال من كبد انة الى اقاصى الريف قيد الويد ان والسهول بالمياه السايلة منها وذالك مما ليستدل به الزراعون على استقبال موسم حسن للزراعة في هاته الباخرة التى جادت نها السما ونفهم الفلاحين بالخصوص بهاته البشرى الجديدة التى انعشت لها القلوب وا طمانت بها النفوس

ونحمد الله ذا الفضل والنعم المتوالية على الدوام ونحث الفلاحين على اغتنام هاته الفرصة لزراعة اراضيهم فلاشك انهم سيجدون كل مساعدة لدى الحكومة في ضروريات الفلاحة وحاجيات الزراعة

Equipos militares completos

José & Yamin Benarroch

General Chacel, 10—Melilla

Vestuarios para el Ejército y Fuerzas Indígenas.

Especialidad en géneros KAKI colores sólidos garantizados; grandes existencias en trajes KAKI y demás equipos para entregar inmediatamente.

Facilitamos muestras á los cuerpos que lo soliciten para que las sometan al análisis que crean conveniente. 63—1—d

Cubrecargas. Salacoff y Cantimploras de aluminium.

Alarma en el Kursaal

La noche del domingo hubo extraordinaria alarma en el espacioso Kursaal, antiguo salón de patinaje y deportes y hoy vulgar cinematógrafo.

La fatídica voz de fuego sembró el pánico entre los escasos expectadores, que en confuso tropel, se apresuraron á ganar la calle.

Hubo gritos, estrujones, pérdidas de ropas y hasta desvanecimientos. De ser mayor la concurrencia, habrían ocurrido desgracias.

La gente al conocer el suceso profería esta frase:

—Si la alarma se produce en el Salón Imperial, hay una catástrofe.

INFORMACIÓN TELEGRÁFICA

De nuestros Corresponsales en Madrid, Provincias y Extranjero

Noticias militares

Fuerzas de policía

Mañana publicará el «Diario Oficial» una Real Orden insertando de nuevo las plantillas de las tropas de Policía Indígena de Melilla.

Las prendas de los voluntarios

Se ha dictado una Real Orden disponiendo qué prendas deben llevar los individuos que se filien como voluntarios con premio para servir en los Cuerpos de Africa.

Sobre ascensos

Se ha dispuesto que puedan obtener el empleo de sargento de la Escala de Reserva gratuita, los cabos acogidos á los beneficios del capítulo segundo de la Ley de Reclutamiento.

Cuentas

Se ha mandado que en los territorios de Africa las cuentas se rindan por la sección 12 del presupuesto vigente.

Enfermos que mejoran. Palabras de Echagüe

A última hora de la tarde recibió á los periodistas que hacen información en el ministerio de la Guerra el general Echagüe.

Dijo que se encuentra bastante mejorado el general Aldave, habiendo salido hoy por primera vez de casa, dando un corto paseo.

También se encuentra muy aliviado el teniente Martínez Campos, herido en el último combate de Tetuán.

Notas políticas

Exposición á Dato. Las elecciones

Los ex-alcaldes de barrio conservadores han acordado elevar una exposición al Sr. Dato para conocer las causas por las cuales no fueron elegidos.

También visitaron al ministro de la Gobernación para manifestarle que los tenientes de alcalde gestionan cerca de ellos para que trabajen las elecciones en los barrios donde desempeñaron sus cargos.

El Marqués de Lema

El Marqués de Lema se encuentra más aliviado de la enfermedad grippal que padece.

Se espera que en esta semana pueda reanudar el despacho.

La combinación de Prelados

Afírmase que va á sufrir alguna modificación la combinación de Prelados que anticipó la prensa.

Los magistrados

Parece que no pasará mucho tiempo sin que se haga una pequeña combinación de magistrados.

Crisis parcial

En los círculos políticos se dice que cuando el Rey regrese á Madrid, habrá crisis parcial.

Saldrán los ministros de la Guerra y de Fomento.

El general Echagüe ocupará la presidencia del Consejo Supremo de Guerra y Marina.

Manifestaciones de Villanueva

Preguntado el señor Villanueva acerca de la situación política, manifestó:

—«Ya dije á raíz de la crisis que, según mi criterio, entendía que este Gobierno encontraría graves y serias dificultades; los hechos me dan hoy la razón, pues el partido conservador no es que esté dividido, sino que anda á tiros. Hasta «El Imparcial», en su edición de hoy, reconoce que este Gobierno á lo único que puede aspirar es á ir viviendo.

Yo no sé lo que ocurrirá; pero siempre entendí que un Gobierno conservador constituido contra Maura, viviría una mala vida.»

Después de la agresión

El gesto de Andrade. La palabra maurismo. Dice el ministro

Preguntado hoy el Sr. Sánchez Guerra sobre la veracidad de la frase que se atribuye al Sr. Andrade de que era fervoroso maurista, contestó que no la conocía; mas no le extrañaba puesto que ayer mismo le comunicó el Gobernador de Barcelona que había vitoreado al Sr. Maura. El ministro añadió:—No sólo el Sr. Andrade sino todo el gobierno y los conservadores somos mauristas en el sentido de afecto, consideración y respeto á la personalidad de Maura, pero no lo somos en el sentido político que hoy quieren dar algunos á la palabra maurismo.

Los mauristas protestan. Un mitin. Invitaciones. La Juventud de Barcelona.

Por acuerdo adoptado en el Círculo maurista de esta Corte, el domingo se celebrará un mitin de protesta contra el atentado de Barcelona.

A este efecto, han sido invitados los principales oradores de las juventudes de Bilbao, Zaragoza, Valladolid y otras poblaciones.

Una Comisión de la ciudad condal, ha visitado al Gobernador manifestándole de acuerdo con los deseos del Sr. Rialp, que se tenga clemencia con los autores del atentado.

Le agradecieron la visita que hizo ayer al herido.

Los jóvenes conservadores protestaron de la deficiente organización del servicio policíaco, que no supo impedir la agresión.

El Sr. Andrade contestó que la policía había cumplido con su deber, haciendo todo lo posible para evitarla.

Un sujeto trató de agredir á un vendedor de periódicos que voceaba el número extraordinario del semanario maurista «La Acción».

Dicho sujeto fué detenido inmediatamente.

Andrade tiene la confianza del Gobierno.

Preguntado el presidente del Consejo sobre el relevo del Gobernador de Barcelona, ha manifestado que no piensa en tal cosa, pues el Sr. Andrade tiene toda la confianza del Gobierno.

Elogió su modestia pues se avino á desempeñar un cargo inferior á su categoría.

Por último afirmó que la gestión que realiza en la Ciudad Condal, no puede ser más admirable.

Telegrama de Andrade. Contestación. Un precedente. Retira la dimisión

Hemos preguntado al ministro de la Gobernación si había nuevas noticias del Gobernador civil de Barcelona y de sus propósitos.

El ministro ha contestado diciendo que el señor Andrade le dirigió un telegrama manifestándole que si el Gobierno entendía que su dimisión podía favorecer la acción del Gobierno, la tuviera desde luego por presentada.

El ministro contestó á su despacho en sentido de que el Gobierno no podía oir hablar de la dimisión, pues estaba sumamente satisfecho de sus actos en el Gobierno civil.

Recordaba el señor Sánchez Guerra que cuando se produjeron los sucesos de Hostafranchs, en los que resultó herido el señor Cambó, no presentó la dimisión de su cargo el señor Ossorio y Gallardo, que en aquella fecha desempeñaba el Gobierno civil de Barcelona, sin que á nadie se le ocurriera apuntar la sospecha de que pudiera estar de acuerdo con los agresores.

En vista de esto, el Sr. Andrade ha retirado su dimisión.

Declaraciones de Andrade. No suspendieron el banquete por su consejo

En vista de las declaraciones del señor Ossorio y Gallardo que publican los diarios «La Tribuna» y «La Vanguardia», el Gobernador señor Andrade se ha creído en el caso de hacer varias rectificaciones.

Dice el Gobernador de Barcelona que momentos después del atentado se le presentó el presidente de la Juventud conservadora diciéndole que proyectaba suspender el banquete en honor de los oradores del mitin.

El le aconsejó que lo celebraran, diciéndole que respondía del orden y que iría personalmente á dirigir la distribución de fuerzas.

Añade que á pesar de haber recibido una carta en la que se le aconsejaba que no fuera al banquete, no hizo caso.

Termina el Gobernador manifestando que aunque es ferviente admirador de Maura, nunca fué maurista, pues él era conservador antes que el señor Maura ascendiera á la Jefatura del partido.

Academia Mercantil

Clases prácticas de contabilidad. Preparaciones de carreras civiles. O'Donell 5.

Para detalles al Sr. Interventor del Banco de España.

239

Sánchez Guerra y los periodistas

Conferencia con Dato

Al recibirnos el ministro de la Gobernación á la hora de costumbre, nos ha dicho que acababa de celebrar una conferencia con el presidente del Consejo de ministros, quien le había manifestado que Sus Majestades continuaban sin novedad.

Los comisionados catalanes

En la misma conferencia, el Sr. Dato ha dicho al señor Sánchez Guerra que los comisionados catalanes recibidos hoy por don Alfonso, habían salido muy satisfechos de la visita, agradeciendo las facilidades que el Monarca les había ofrecido para llevar á cabo la Exposición de industrias eléctricas, que promete ser verdaderamente notable.

Romanones á Marruecos

Los proyectos del Conde. A Argelia. A la zona española. A Melilla, Ceuta y Tetuán. Viaje de estudio

El expresidente del Consejo de ministros señor Conde de Romanones, se propone realizar durante el próximo verano un largo viaje por la zona española de Marruecos.

El Conde irá antes á Argelia con el fin de estudiar la Administración francesa.

Luego se dirigirá á Túnez.

En las zonas de Melilla, Ceuta y Tetuán permanecerá varios días, con el fin de estudiar detalladamente la obra realizada por España.

Los amigos del Conde dicen que éste tiene verdaderos deseos de conocer Marruecos.

Preparación para Telégrafos

Véase en cuarta plana anuncio «Politécnico de Melilla.»

Noticias varias

El «Alfonso XIII»

Este acorazado está dispuesto para realizar las pruebas de estabilidad.

Las obras adelantan rapidamente.

Existe el propósito de terminarlo antes de la fecha indicada para su entrega, según contrato.

Los patronos

Los almacenistas de materiales de construcción han acordado cerrar sus establecimientos como muestra de solidaridad hacia la fábrica de maderas de D. Ramón Perci.

Las sociedades de carpinteros se niegan á enviar operarios á dicha fábrica.

Mientras no depongan su actitud, aquellos almacenistas mantendrán su acuerdo.

En la Academia de la Historia. Recepción del Barón de la Vega Hoz

El domingo se verificará en la Academia de la Historia la recepción del Barón de la Vega Hoz.

Al discurso del recipiendario contestará, en nombre de la Corporación, el Marqués de Laurencín.

Otra vez Vidal y Planas

El periodista Vidal y Planas ha ingresado nuevamente en prisión, por un reciente artículo comentando una disposición del ministro de la Guerra.

Emiliano Iglesias, absuelto

El Supremo ha dictado sentencia absolutoria en la causa que se seguía á don Emiliano Iglesias, por la publicación de un artículo en «El Progreso» contra la guerra.

La sentencia está pendiente de notificación.

Un defalco 20.000 pesetas que desaparecen

La casa editorial Reus, ha presentado una denuncia contra el cajero de dicho comercio, que ha defalcado 20.000 pesetas.

El cajero ha sido detenido en su domicilio.

Parece que el estafador ha declarado que en diversas ocasiones había cogido cantidades con el fin de atender á perentorias necesidades de su familia.

Afirmó que pensaba restituir dichos fondos.

Dicho empleado es muy conocido en los círculos de Madrid.

Conmemorando la fecha

Mañana celebrarán los republicanos una velada con el objeto de conmemorar la proclamación de la República.

En el círculo federal tendrá lugar otra velada, pronunciando discursos Salvatella, Pi y Arsuaga, Barriobero y otros.

En el centro republicano del distrito del Centro, se celebrará un banquete.

Nuevas Casas-Correos

El ministro de la Gobernación ha dirigido una Real Orden á los gobernadores y alcaldes de las poblaciones más principales, ordenando que tomen parte en el concurso para ofrecer solares con objeto de construir Casas-Correos.

BOLSA

Día 10.

Interior 4 por 100	79'30
Amortizable 5 por 100	89'90
Amortizable 6 por 100	92'00
Banco de España	447'00
Renta de Tabacos	287'50
Francos	6'25
Libras	26'75

Otra vez ...lo de Riotinto

Al paro los obreros que hacían incumplimiento del laudo

Comunican de Riotinto que los maquinistas y guardafrenos han abandonado el trabajo.

Hoy, únicamente ha circulado el tren correo.

La causa de la huelga es negarse la compañía á conceder la jornada de nueve horas y media, convenida en el laudo.

La compañía ha llamado á los maquinistas y guardafrenos jubilados.

Estos se han negado á trabajar.

Créese que la huelga alcanzará otros departamentos.

Los ánimos están muy excitados contra la empresa.

Los periódicos, en enérgicos artículos, censura el proceder de la compañía.

El gobernador realiza activas gestiones para solucionar el conflicto.

El mal de amores

La novia lo desprecia. El enamorado se mata

En Madrid ha ocurrido esta tarde un suceso sangriento que ha impresionado hondamente.

Juan Aras era un chico de 20 años, de muy buenos antecedentes, por lo que era muy apreciado por sus jefes y compañeros.

Juan prestaba sus servicios, como dependiente, en una taberna de la calle Relatores.

Frente á dicho establecimiento, vive una joven muy agraciada, que fué hace algún tiempo novia de Juan.

No se sabe por que motivos, el dependiente riñó hace unos días con la novia.

Desde entonces el muchacho se mostraba poco comunicativo con los compañeros.

Esta tarde Juan salió de la taberna dirigiéndose al Retiro, donde tomó asiento en un banco, disparándose un tiro en el corazón.

Juan quedó muerto en el acto.

La revolución en Méjico

Una entrevista. Barbarie de Castillo

Se han recibido noticias por vía Londres, según las cuales en una entrevista celebrada entre el Presidente Wilson y el ministro de Relaciones Exteriores, manifestó éste que había recibido del General Villa completas seguridades de que en caso de realizarse el ataque contra Torreón, los españoles serían respetados.

El cabecilla Castillo, incendió un túnel cuando circulaba un tren de viajeros.

Quince de estos han perecido asfixiados.

Las bárbaras represalias de los constitucionales tienen atemorizados al país.

Multimillonario ejecutado

Un cablegrama dá cuenta de que el multimillonario Donsson, interesado en la creación de varias compañías petrolíferas, ha sido ejecutado por los federales en Torreón, como consecuencia de su hostilidad contra el General Huertas.

Los españoles en Méjico. El Gobierno se preocupa. Asegura las vidas y haciendas. No pasará nada

El ministro de Estado continúa enfermo.

Esta tarde nos recibió el subsecretario de este departamento.

Hablando de la cuestión de Méjico, dijo el Subsecretario que al estallar los sucesos en dicha República, el Marqués de Lema se había ocupado con gran interés de la situación de los españoles en aquél país.

Al efecto, ha procurado por todos los medios á su alcance, que sean respetadas sus vidas y haciendas.

De la campaña

Zona de Tetuán

La fiesta del Mulud. El elemento oficial. Solemnidad. Entrevista cordialísima

Recibense telegramas de Tetuán dando cuenta de haberse celebrado en la forma acostumbrada la fiesta del Mulud, que conmemora el nacimiento del Profeta.

A los actos han asistido los ministros del Majzen con el Gran Visir á la cabeza y los notables de la ciudad.

Con motivo del Mulud ha sido recibido por el Jalifa Muley el-Mehedi el General Marina con su Gabinete militar y diplomático y los demás generales.

La entrevista ha sido cordialísima.

Más detalles. En la plaza de España. El "Jadía", las tropas moras. La comitiva

Siguiendo la costumbre establecida por los Soberanos marroquíes durante el Mulud, el Jalifa Muley-el Mehedi ha salido dirigiéndose á la Plaza de España, donde se ha celebrado con brillantez el acto del «Jadía».

A testimoniar su adhesión al Jalifa y ofrecerle regalos, acudieron los moros notables de la ciudad y los enviados de las kábilas.

En dicho lugar formaron la mehal-la, guardia personal del Jalifa y las tropas regulares indígenas que rindieron honores.

Muley-el Mehedi vestía de blanco y al aparecer, las charangas tocaron la Marcha Real.

Arrodillados. Los esclavos. Revista. A Palacio. La recepción. Salvas

Los moros arrodillados pedían la bendición del cielo sobre el Jalifa.

Dos esclavos iban espantando á las moscas á su paso.

El-Mehedi dió una vuelta á la Plaza de España y después de revistar las fuerzas, regresó á Palacio, siendo allí cumplimentado por las representaciones consulares, civiles y militares.

Los cañones de la Alcazaba hicieron salvas de honor.

Relevo. Vendedores

Se ha verificado sin novedad el relevo de los puestos avanzados del Mogote y Laucien, bajando á la ciudad las fuerzas de Saboya que han sido sustituidas por otras de Wad-Rás.

No obstante el temporal reinante han acudido á Laucien muchos moros con huevos, gallinas y otros comestibles.

Zona de Larache

Regreso de un convoy. El «Canalejas». Tranquilidad

El Comandante General de Larache participa que ha regresado sin novedad el importante convoy enviado á Tarkunt.

Añade que el vapor «Canalejas» se ha visto obligado á alejarse sin descargar á causa del estado del mar.

No ocurre novedad en el territorio.

El crimen misterioso

Lo que dicen los hortelanos. Los señores del automóvil. Nuevas pesquisas

La Guardia civil de Manuel continúa las diligencias para descubrir á los autores del misterioso crimen.

Busca la Benemérita á un matrimonio muy desprestigiado que huyó del pueblo á raíz del suceso, al que cree clave del enigma.

Las actuaciones judiciales no logran romper el misterio en que está envuelto el crimen.

La víctima sigue sin enterrar para poderle identificar, se le han aplicado al cadáver inyecciones antisépticas.

Algunos labradores del término dicen que la noche del crimen vieron un automóvil dar vueltas por el sitio precisamente donde se encontró el cadáver y que después de un rato, prosiguió con veloz marcha hacia Játiva.

Es posible que el delito se realizara en otro punto y que el cadáver fuese conducido allí para despistar á la justicia.

Palabras de Guerra

Esperando al ministro. Lo que dice. Las elecciones. Empeñada lucha.

En las últimas horas de la tarde llegó al ministerio de la Gobernación el señor Sánchez Guerra.

El secretario particular participó al ministro que había estado, más de una hora aguardándole, el señor González Besada.

Sánchez Guerra manifestó á los periodistas que venía de conferenciar con el ministro de Estado.

Este se encuentra mejorado.

También ha experimentado ligera mejoría en la enfermedad que padece, el señor Bugallal.

El ministro, comentando las dolencias de sus compañeros de gabinete, dijo humorísticamente:

—Yo ahora estoy bueno; veremos si las elecciones me ponen enfermo.

Un reporter preguntó al señor Sánchez Guerra si eran ciertos los rumores de crisis, contestando el Ministro que nada sabía.

Hablando de las elecciones manifestó que el señor Dato no presentará su candidatura, más que por Vitoria.

Confirmó que en estas elecciones habrá más lucha que nunca, en vista de los muchos jefes y grupos políticos que existen.

Los diputados por el artículo 29 serán contadísimos.

Refiriéndose á los señores que presentan sus candidaturas por el distrito de Cabra dijo el Ministro:

—Yo también tengo que luchar, veremos á ver si se repite el caso de Romero Robledo y González Bravo que fueron derrotados siendo ministros de la Gobernación.

Preguntado quien sería el presidente del Congreso contestó que nada sabía.

El señor Vazquez Mella visitó esta noche al ministro de la Gobernación.

Cubre cargas impermeabilizadas

Salacoff y cantimploras de aluminium

Vestuarios completos para el Ejército y las Fuerzas indígenas.

José & Yamin Benarroch

CHACEL 10.—MELILLA 235

Los Reyes en Sevilla

La comisión catalana y el Rey. Preguntas del Monarca. La Exposición de industrias eléctricas.

Han visitado á Su Majestad los comisionados catalanes que constituyen el Comité organizador de la Exposición Internacional de Industrias Eléctricas que se proyecta celebrar en Barcelona.

Los Sres. Sargnier y Cambó expusieron á D. Alfonso el magno proyecto que ha de contribuir extraordinariamente al desarrollo de las industrias eléctricas y que hará que se rectifique la falsa opinión que de España se tiene en el extranjero.

Dieron cuenta al Rey de la visita al Sr. Dato y del cambio de impresiones con el Comité de Sevilla, sobre la incompatibilidad de ambos certámenes en el mismo año.

Don Alfonso, dispensó á la Comisión una acogida muy venébola y dijo que más que Presidente honorario se considera presidente efectivo pues se propone trabajar con entusiasmo para el mayor éxito del certamen.

Habló el Monarca con el senador reformista Sr. Juncy sobre las casas baratas y dicho Sr. en nombre de la Asociación ofreció enviar á S. M. datos interesantes acerca de la construcción de viviendas para obreros.

Los catalanes salieron del Regio Alcázar muy satisfechos de la visita prodigando elogios al Rey por sus grandes conocimientos y hermosas orientaciones.

En honor de Dato. Banquete y cacería. La manifestación obrera.

Mañana será obsequiado el Sr. Dato con un almuerzo en una finca propiedad del Conde Colombí.

Después cazarán perdices los invitados.

Hoy tendrá lugar la manifestación en honor del Sr. Dato organizada por los elementos obreros.

Una comisión le pedirá se haga extensiva á los obreros del campo la ley de accidentes del trabajo.

El viernes, asistirá el Presidente del Consejo al banquete íntimo, con que le obsequiarán los vocales del Comité conservador y después visitará el círculo del partido.

La Condesa de París. Banquete. La manifestación obrera

Ha llegado á Sevilla la Condesa de París.

Su Alteza almorzó con los Reyes y por la tarde regresó á Villamanrique.

Se ha celebrado la manifestación obrera en honor del Sr. Dato.

Los manifestantes, que eran muchos, se detuvieron frente á la Capitanía General.

Una comisión subió á saludarle, siendo recibida acto continuo por el Presidente del Consejo.

El Sr. Dato les demostró que España está más adelantada que Inglaterra en cuestiones obreras.

Tal entusiasmo produjeron entre los obreros dichas manifestaciones, que obligaron al Presidente á salir al balcón, donde fué frenéticamente vitoreado por los manifestantes.

Ha sido un acto expontáneo, muy simpático y halagador para el Presidente del Gobierno.

No hay crisis. Otro banquete. Las Exposiciones

El Sr. Dato ha manifestado que carece de fundamento el rumor de que vaya á surgir una crisis parcial tan pronto regrese el Rey.

En el Pasaje Oriente se ha celebrado un banquete con que la Comisión de Cataluña obsequia al Sr. Dato.

Asistió también el Capitan General.

Durante el acto el señor Lerroux recordó á Dato que debutó como periodista en la tribuna del Congreso, la primera vez que el presidente fué diputado.

El banquete, fué muy afectuoso, reinando extremada cordialidad entre los comensales.

Está acordado que la Exposición de Sevilla sea el año 16 y la Eléctrica de Barcelona el 17.

El Alcalde obsequia mañana con un almuerzo á los comisionados catalanes.

Dr. Roncal

Especialista en enfermedades de la Garganta, Nariz y Oidos

::: Consulta de 3 á 6 de la tarde

Conde del Serrallo, 12, pral izquierda

3—2—4 A

Roberts á Sevilla

Cariñosa despedida

Comunican de Tánger que ha marchado á Sevilla el encargado de Negocios de la Legación de España, señor López Roberts.

La colonia española y los elementos israelitas le tributaron en el muelle una cariñosísima despedida.

Los políticos de Murcia

Empeñada lucha. Contra lacierva. Lo que dicen los periódicos

Comunican de Murcia que continúa la lucha entre los amigos de Lacierva y los elementos de las izquierdas.

El diario órgano de González Conde, arrecia la campaña contra Lacierva, llamándole desagradecido y malhijo.

Por el distrito de Mula luchará frente á Lacierva el reformista García Zapata.

Los obreros y Dato. Una solicitud. La protección al trabajo. Palabras del Presidente

Comunican de Sevilla que una comisión de la sociedad de obreros católicos ha visitado al jefe del Gobierno, entregándole una solicitud.

En esta interesan dichos obreros que el Gobierno garantice estrictamente el cumplimiento de la Ley del Descanso dominical, haciéndose extensiva á las tabernas.

Tambien piden que se reorganicen los tribunales industriales, se cumpla la ley de protección al trabajo de las mujeres y niños, se declare obligatoria la enseñanza del catecismo en las escuelas primarias y se haga extensiva á los obreros del campo la ley de accidentes del trabajo.

El señor Dato anunció á los comisionados su propósito de crear el ministerio del Trabajo.

El jefe del Gobierno elogió en elocuentes términos la labor que realiza el Instituto de Previsión.

Los comisionados pidieron al presidente del Consejo la libertad de los obreros presos por delitos políticos.

La comisión salió muy satisfecha de la entrevista.

Dr. José del Buey

Consulta, de 3 á 5

:: O'Donell, 29 ::

73

Provincias

Orense

Desórdenes en Viana del Bollo. Junta de agravios. Un motín. Entrando á la fuerza. La documentación

En el pueblo de Viana del Bollo se han producido desórdenes con motivo del reparto de consumos.

Cuando se estaba celebrando la Junta

de agr ivios, se formó en la plaza un grupo de 30 vecinos que prorrumpió en gritos sediciosos.

Los amotinados arrollando al alguacil penetr arron violentamente en el local en que s celebraba la Junta, insultando al Alcal de y á los concejales y apoderándose del libro de notas y documentación relacionada con el reparto.

Se ha concentrado la benemérita, habiéndose hecho algunas detenciones.

Huesca

Noticia desmentida

Un telegrama de Huesca desmiente en absoluto que la banda del Regimiento de infantería de Gerona haya tomado parte en un mitin político celebrado en Sariñena.

Dicha banda tocó en un baile popular.

Cádiz

Yacimiento de petróleo. El temporal. Turistas. Recepción. Próxima cacería.

Comunican de Chiclana (Cádiz), que ha sido descubierto un yacimiento de petróleo.

En Cádiz y su provincia llueve torrencialmente.

El mar está agitadísimo, batiendo las olas con violencia las murallas.

En las del parque, han producido ya grandes desperfectos.

Mañana se espera en Cádiz procedente de Nueva York, el vapor «Rotterdan».

Conduce seiscientos turistas.

Estos harán excursiones á Sevilla y á Granada.

Cuando regresen, zarpará el buque para Tierra Santa.

En el palacio del Infante, en Sanlucar de Barrameda, hubo ayer lucida recepción á la que asistieron las autoridades oficiales y muchos particulares.

Durante el Carnaval se celebrará una cacería en el coto de Torre Brava, propiedad de S. M.

Serán invitadas las autoridades de la provincia.

Sevilla

El turismo

Se trata de constituir en Sevilla la junta provincial de Fomento del Turismo.

Uno de sus primeros trabajos será hacer un estudio de los monumentos y sitios notables de Sevilla y de su provincia.

Tarragona

Homenaje al Arzobispo

Dicen de Tarragona que los notarios de aquella ciudad fueron ayer al palacio arzobispal con objeto de entregar al arzobispo señor López Pelaez, el anillo pastoral y báculo que le regalan todos los notarios como agradecimiento de la defensa de sus intereses en el Senado.

El notario decano de Cataluña pronunció un discurso ofreciendo el homenaje.

El arzobispo agradeció el homenaje en elocuentes y sentidas frases.

Barcelona

Partida de malhechores

En las cercanías de Manresa campa por sus respetos una cuadrilla de malhechores.

Se sabe que han cometido muertes y robos.

El Gobernador ha dispuesto que se dé una batida.

La huelga de carpinteros

Ofrece buen cariz la huelga de carpinteros, creyéndose tendrá pronta y favorable solución.

La de carreteros permanece estacionaria.

Los carros de la casa Calvet circulan escoltados por la fuerza pública.

El Sr. Rialp, herido el domingo, sigue mejorando.

Grandes Correos de Africa

Servicios oficiales y comerciales

Línea de Málaga-Melilla.—Salidas de Málaga, todos los días á las 19.—Llegadas á Melilla, todos los días al amanecer.

Línea de Almería, Valencia, y Barcelona.—Salidas de Melilla todos los martes llegando á Valencia todos los jueves siguiente día, donde trasbordará el pasajero al vapor «Domicilio», que sale á las 6 de la tarde para llegar los viernes al amanecer á Barcelona.

Salidas de Barcelona, todos los jueves á las 6 de la tarde, trasbordando el pasajero al vapor que saldrá de Valencia los martes para los puertos de Alicante, Cartagena y Almería, llegando á Melilla los martes.

Línea de Canarias:—Salidas de Melilla para Canarias y escalas, los días 7 y 22 de 9.—Llegadas á Melilla de Canarias los días 16 y 31 ó primero.—Salidas de Melilla para Barcelona y escalas los días 16 y 31 ó primero á las 19.—Llegadas de Barcelona y escalas, los días 7 y 22.

Línea de aChafarinas.—Salidas de Melilla para Restinga, Cabo de Agua y Chafarinas, los lunes y jueves á las 12.—Llegadas de Chafarinas, Cabo de Agua; Restinga, martes y sábados.

Línea de los Peñones.—Salidas de Melilla para Peñón y Alhucemas, los martes y sábados á las 19.—Llegadas de Peñón y Alhucemas los miércoles y domingos.

Línea de Ceuta.—Salidas de Melilla los miércoles á las 12 para Alhucemas, Peñón, Río Martín y Ceuta; salidas de Ceuta para Melilla, los jueves á las 8 de la noche.

Línea de Italia-Francia.—Servicio fijo mensual con viaje directo de Barcelona Génova.—Pídanse itinerarios:

CONSIGNATARIOS

Santamaría y C.ª (S. en C.)

General Chacel, 2

PARFUM ASTRIS L·T·PIVER PARIS

Carnet de Modas

(De nuestro servicio especial)

Nuestras elegantes ni se enmiendan, ni acaban de obrar como gentes que no están reñidas con la lógica, y lo malo es que su ejemplo es seguido por personas que nada tienen que ver con el mundo de la elegancia. El afán de vestir en invierno como en pleno estío, se acentua de día en día, sin embargo de la falta de lógica que encierra.

Si nos cupiera alguna duda, una ligera revista á las «toilettes» más favorecidas, bastaría para que aquella quedara por completo desvanecida.

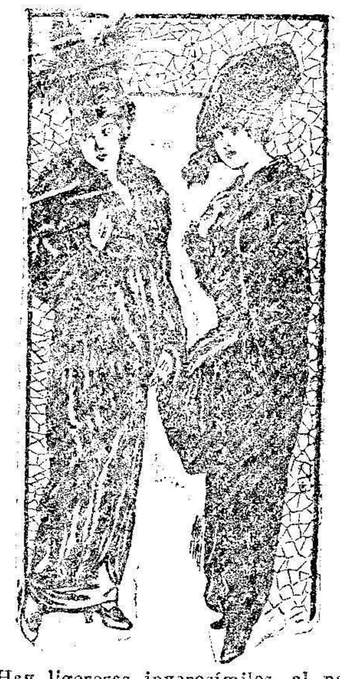

Hay ligerezas inverosímiles, al par que muy lindas, que nos dan la impresión de un traje confeccionado, cosido y burguésmente guarnecido, que es un conjunto de velos negros y blancos, superpuestos y transparentes, á veces mezclados con encajes antiguos y alguna vez realzados con piel, que se aplican al cuerpo y caen siguiéndola en la del hombro ó del talle, desflorando apenas el cuerpo, que acarician y no parecen vestir.

Los escotes son exageradamente desahogados, hasta el punto que algunos trajes de tarde son tan abiertos como los de noche que se destinan al teatro; sin embargo, muchas mujeres, sin ser ya de cierta edad, no contentándose con la tibieza de sus perlas, han inventado mil variedades de cintas, terciopelos y motivos de cuello antiguo ó imitación de lo antiguo.

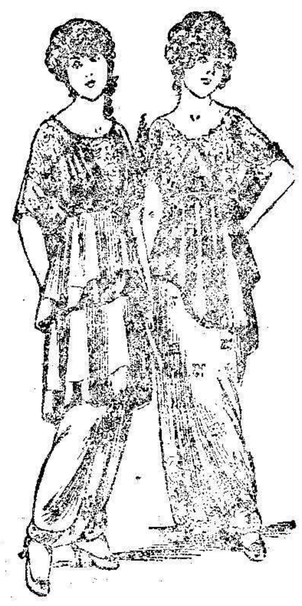

El más reciente, y uno de los más lindos, es la cinta de doble cara, negra y blanca, de faja que refiero en medio del pecho un motivo de brillantes «Lesserre-cen» de terciopelo, con colgantes de brillantes, ó de «marcasirte», sin de un efecto «habillante», si es preciso, y forman como el perfecto acompañamiento de esos trajes sin nombre, flexibles y ligeros que llevan las mujeres ahora, como si el sol ardiente marcase á la sombra 25 grados.

Las túnicas de tul y de muselina de seda forman grandes «jaquettes» y aun hay un modelo extendido en este momento que consiste en hacer cosas sobre esta túnica, un bolero-chaqueta extremadamante amplio, casi muy grande bordeado de piel, que sigue idénticamente el movimiento de la túnica más corta delante que detrás.

Otro modelo, en terciopelo, tiene su falda muy «chapeada» alrededor de las «chevilles» y su túnica muy amplia y fruncida alrededor del talle, sublineada con una tira de piel de 5 centímetros sobre el borde.

Sabina de Blancourt.

París, Febrero de 1914.

Información militar

A los ministerios de la Gobernación y de la Guerra se han cursado para su informe, las instancias del capitán don Argentino Polo, que interesa una plaza profesor de equitación en la Academia de Caballería; de los sargentos don Juan Isidoro, don Carlos Romero, don Ezequiel Pardo y don Emilio San Juan, solicitan tomar parte en la convocatoria de ingreso en el Cuerpo de Vigilancia; y de los de igual empleo don Eulalio Sánchez y D. José Ruiz que pretenden ser destinados al Regimiento de Victoria Eugenia y á la Península, respectivamente.

También se han cursado las instancias del segundo teniente D. Juan Cuerpo y músico de segunda don Benigno Dominguez que solicita pasaporte para su familia y ser destinado al Batallón de Alba de Tormes, respectivamente.

—A la Dirección General de Carabineros se ha remitido el certificado de soltería y de antecedentes penales, del soldado Francisco Carnero.

—Les han sido concedidos permisos para que puedan marchar al Escorial y otros puntos, al Teniente Coronel don Cándido Gómez; para Madrid, al Oficial primero de Intendencia D. Rodolfo La Rubia, y para Barcelona, al primer Teniente don Vicente García.

—Han sido pasaportados: para Larache, el primer teniente don Emilio Ruiz; para Madrid, á incorporarse, el obrero de la Brigada Topográfica Apolinar Ruiz; para el mismo punto, el sargento Juan Grau, y para Alicante, el músico de tercera Antonio Piris.

DE INTERÉS LOCAL

Ha sido autorizado el presidente del Casino Militar, para retirar del muelle doce hojas de florete de esgrima.

—Han sido desestimadas las peticiones que por medio de instancias elevaron á nuestra primera autoridad don Antonio Merles y don José García, que solicitaban comprar y vender, respectivamente, la cantina núm. 14 de Ishafen.

EN EL PUERTO

Entrados

Vapor «Virgen de Africa», de Chafarinas.
Vapor «V. Puchol», de Málaga.
» «V. La Roda», de Almería.
» «V. Salinas», de Río Martín.

Salidos

Vapor «Virgen de Africa», para Peñón.
Vapor «V. Puchol», para Almería.
» «V. La Roda», para Málaga.
Torpederos números 3 y 4 para Ceuta.

En la rada

Cañonero «Lauria»; vapores «Patridge» y «Vicente Salinas.»

La Compañía Pino

Ayer recibimos el siguiente despacho de Málaga:

«Director TELEGRAMA DEL RIF.

La señora Pino suplica á Vd. haga constar que debutará con la comedia de Benavente «Rosas de Otoño, con objeto de presentar toda su Compañía, poniendo ella su éxito personal.

Esta empresa aprovecha la primera oportunidad que se le ofrece para saludarle atentamente. Director Gerente, Marqués de Premio Real.»

Queda complacida la notable y genial artista, que de un momento á otro admirará y ovacionará nuestro público.

NOTAS LOCALES

Cocinera y niñera

Se desean, á ser posible, madre é hija. Buenos sueldos. Informarán: *Droguería España.* 321

Para evitar la caída del pelo es indispensable mantener la cabeza siempre limpia, y para limpiar perfectamente la cabeza no hay nada tan eficaz é inofensivo como el Petróleo Gal. Su éxito creciente es garantía de su bondad. El Petróleo Gal se encuentra en todas las buenas perfumerías, farmacias y droguerías de España, al precio de 4'50 pesetas frasco grande, y 2'50 frasco pequeño. Desconfíese de las imitaciones que se venden á precios más reducidos. 49—A—O

Catarros por sudor, evítalos siempre, fricciones Agua Colonia Orive. 322

La Triquinosis

Esta terrible enfermedad se evita irremisiblemente consumiendo el riquísimo BACALAO que seco y remojado se detalla en «La Catalana», Conde del Serrallo, 11 (al lado de la Vienesa). 325

Dos lesionados

Anteanoche, al subir las escaleras que desde la Plaza conducen á la Ciudadela, Ricardo Ferreiro Gómez y su esposa Francisca Pérez Alfaro, encontraron á dos sujetos que les empujaron, haciéndoles rodar algunos escalones, produciéndose al golpe el primero una herida en el rostro, debajo de la oreja derecha, otra en el cuello y otra en la barba, y Francisca una contusión en la frente.

Ambos lesionados fueron auxiliados por el sereno Francisco Muñoz que los condujo al Puesto de Socorro, donde fueron curados por el médico y practicante señores Alamos y Aranda, pasando después á su domicilio.

Pedrada

En el Puesto de Socorro fué curado ayer de una herida en la frente, el niño de cuatro años, Blas Colomo Soler.

Según manifestó su madre que le acompañaba, la herida que sufre se la infirió otro chico de una pedrada.

Al Hospital

Por carecer de recursos para atender á la curación, ha ingresado esta tarde en el Hospital Central, el enfermo Miguel Albadalejo López.

Detenido

En el muelle fué detenido anoche un sujeto que aprovechando la confusión que se originó apropósito del incendio acaecido en el Dique Villanueva, se apoderó de dos latas de petróleo.

El detenido quedó á disposición del comandante de Marina de esta Plaza.

Cultos

El viernes 13, en el barracón del Buen Acuerdo, tendrán lugar los ejercicios que mensualmente celebran las Señoras de la Conferencia y señoritas del Ropero de San Vicente de Paul.

Dichos actos, comenzarán á las 8 de la mañana con la misa de Comunión; terminada esta quedará expuesta S. D. Majestad durante todo el día, velando las hermanas de dichas asociaciones, y los señores de la Conferencia.

A las cinco de la tarde se rezará el Santo Rosario terminando los ejercicios con la reserva después de la plática.

En la vía pública.

Han sido encontradas en la vía pública dos llaves que fueron depositadas por los agentes de la autoridad en el Centro de Policía.

Pérdida

De una manta á cuadros, de las que utilizan los cocheros para preservar del frío á los animales.

Puede devolverse en la cervecería «La Mezquita», calle de Cervantes.

La distinguida profesora EN PARTOS, doña Cristina Martín de Puertas, ex-matrona de la Beneficencia Municipal de los Ayuntamientos de Granada y Almería, sociedades médicas «La Humanitaria» y del Instituto Médico Quirúrgico Granadino, ofrece sus servicios á su numerosa clientela.—**General Margallo, 8.** 29—3—A

G. Escaño Caparrós

Calle del Cauce núm. 18

Fábrica por destilación de aguardientes y licores de puro vino.

Depósito de vinos de todas las regiones de España.

Completo surtido en vinos y licores embotellados de las mejores marcas.

Licores finos de MARIE BRIZARD & ROGER.—Aperitivos AMER PICON.—FERNET BRANCA.—Vermouth FRATELLI y BRANCA y FRANCISDO CINZANO.—Champagnes MOET Y CHANDON, VICTOR CLICQUOT y PIERRE CHUHET.

Alcohol vínico ptas. 2'50 Litro.
Id. desnaturalizado. 1'30 »
34—3—A

Maroto, Sastre

Trajes para señoras y caballeros. Uniformes. Gabanes. Pellizas. Capotes.

Carlos de Arellano, 17

No se entregará ningún encargo que no esté á completa satisfacción del cliente y buena confección. 320

La Harina lacteada NESTLE

es el mejor producto que existe en el mundo para la alimentación de los niños y personas de estómago débil. Todos los médicos recomiendan mucho el uso de la Harina lacteada «Nestlé», y mucho tienen que agradecer los niños al eminente químico Nestlé que con sus constantes esfuerzos ha conseguido arrebatar de una muerte segura á infinidad de seres cuya alimentación dejaba mucho que desear.

Todas las madres que están preocupadas por la salud de sus queridas criaturas tienen que acudir á la

HARINA LACTEADA NESTLE

La Harina lacteada Nestlé es un alimento compuesto de la mejor leche de vaca que pasta en los hermosos prados de Suiza.

La Harina lacteada Nestlé está de venta en los principales establecimientos de víveres de Melilla.

Fíjense que la lata de Harina lacteada Nestlé contiene una libra y no 200 gramos como otro producto. 920-3-A.

G. Peña Guerau

Análisis y Ensayos Químicos

Aguas, Vinos y demás alimentos

Análisis Clínicos
Ensayo de minerales

DIRECCION:

Plaza de D.ª Adriana núm. 1 (Pueblo)

38

Gran liquidación

Verdaderas rebajas de precios en todos los artículos

OID

Loción Piwer, 2 pesetas; esencia id., 3,50 caja de jabón id., 5'50; polvos id., 2,50 en adelante.

Crespones China desde 2,50 metros; sedas desde ,075; idem crudas desde 1,25 en adelante; blusas de batista á una peseta en adelante; pulseras de plata, 15 0/0 de rebaja.

Artículos de plata, trabajo indio, al peso con 3 0/0 de rebaja.

Las colchas, tapetes, tapices y mantones de Manila mucho más baratas que de ordinario, á precios increíbles.

Ex General Chacel, 24

Sucursal, frente al Teatro Reina Victoria

Pouhomull hermanos ó sea «Julio el Simpático». 954-3-d

MODISTAS

Se ofrecen al público de Melilla las señoritas Belgues, modistas, tanto en traje sastre como fantasía y toda clase de prendas de lujo para señoras y niñas á precios económicos. Calle Sor Josefina, número 3, barrio del Polígono. 294

"La Giralda,,

Confitería :-: Pastelería :-: Repostería

Pasteles y dulces finos de todas clases. Sandwich y medias noches. Pasteles de carne y pescado. Jamón cocido en vino, Tortas, rosquillas y platos especiales. Helados, rasteleados, leche merengada, limón y avellana.

Cremas variadas todos los días.

Especialidades en bollos suizos.

Tetuán n.º 10 y Miguel Zazo, n.º 5

Debajo del Hotel España

21—3—A

Sociedad Anónima

Casas para obreros en Melilla

Se convoca á Junta general extraordinaria de accionistas para resolver acerca de una proposición presentada por doña Dolores Machuca, encaminada á que se disuelva la Sociedad, y tratar además de la variación de alquileres. La Junta se celebrará en el local de la Cámara de Comercio el día 22 del corriente á las diez de la mañana.

Melilla 2 de Febrero de 1914.—El Secretario, Alejandro Durán. 293

LA CRÈME DENTIFRICE à la GLYCÉRINE SAVONNEUSE est la plus suave, la plus saine et la plus effective des Pâtes Dentifrices L·T·PIVER PARIS

12-3-

Cemento Belga

El mejor de todos. Marca "LEON"
Artificial, 1.ª calidad, á 69 ptas. tonelada
Natural, „ á 58 „ „
Depósito en Melilla: FERRETERIA MONTES.
73-3-a Almacenes: Gran Capitán y Triana (Barrio Industrial)

ECONOMATO MILITAR

Perdiz en escabeche, lata de	1/2 Kilo	2'40	Idem idem idem de 5 idem	3,00
Ternera con guisantes, lata	1/2 »	2,00	Ciruelas pasas de Burdeos, Kilo	3,00
Alubias guisadas, lata de	1/2 »	1,10	Idem idem de Málaga, Kilo	0,80
Callos á la Riojana, lata de	1/2 »	1,75	Queso «Creme du Champagne», en latitas	0'85
Fricassé de pollo, lata de	1/2 »	3,50	Costillas de cerdo saladas, Kilo	1,65
Salchichas Oxford lata de	1/2 »	2,10	Bonito en escabeche, Kilo	2,50
Fricandeau Ternera lata de	1/2 »	3,50	Café Brasil	2,50
Jamón cocido lata de.	1/2 »	2,00	Café Moka. (Tostado del día)	4,20
Cajita «Bebé», que contiene una ración de carne, otra de pescado y otra de postre		1'75	Café Hacienda (Tostado del día)	3,85
			Café Caracolillo (Tostado del día)	4,00
			Dulce melocotón en botes de cristal.	0,90
Membrillo de Puente Genil, lata de dos libras		1,50	Idem albaricoque idem idem idem	0,90
			Idem fresa idem idem idem	1.00

Jerez de varias marcas en botellas de 3/4 de litro, á 1.75, 2, 2.25, 2.50, 3.00, 3, 3,50, 4.25 4,25, 4,50, 5,75, 6 y 8 pesetas.

Tapicero ebanista

Tomás Alarma,

condecorado por S.M. el Rey, ofrece sus servicios en ambos ramos. Especialidad en cortinajes y colchones de muelles. Reforma y restauración de sillerías y muebles de lujo. Razón, Café Royal (Canalejas). 205.

SE VENDE

en el barrio del Real la casa número 6 de la calle de León, y la del número 6 de la de Salamanca. Informarán, Explorador Badía, número 6. 260

Vacuna antirábica

Doctor QUEIPO

RAYOS X
ELECTRICIDAD
MASAJE

Consulta de 4 á 7.
SOS Inyección intra venosa

GENERAL MARINA, 31 16

- Gran Sastrería -
de Ricardo Fius

INVIERNO 1913-14

Géneros ingleses, trajes para caballeros, gabanes, uniformes militares, capotes, pellizas, etc.

Chacel 6, pral.

13—3—D

SENTA

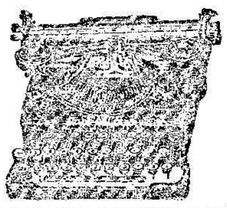

Escritura visible á dos tintas, teclado universal muy fuerte. No comprar máquina de escribir sin ver la SENTA.

Precio al contado, 350 pesetas. A plazos de 25 pesetas mensuales, 425 pesetas.

Bazar Reina Victoria, Chacel 1.

37—3—A—O

EL EXTREMEÑO

LO MEJOR EN JAMONES Y EMBUTIDOS DE TODAS LAS REGIONES

Todas las noches Buñuelos calientes Salchichas fritas, Chuletas Empanadas, Jamón en dulce

3, PRIM, 3

45—3—D

Carnicería extremeña

de Doroteo Fernández

Sucesor de Mariano Fernández

Calle del General Chacel n.º 27

Venta de carnes frescas y saladas.—Hay toda clase de embutidos de las mejores marcas extremeñas, y embutidos frescos.

Especialidad en morcillas en manteca y chorizos para el Ejército.

Salchichón legítimo de Vich, embuchados y jamones marca extra.

Carne fresca de cerdo todos los días.

El establecimiento mejor surtido de Melilla

Sucursal Carnicería Madrileña, Sotomayor, 2

56—3—A

LICOR DEL POLO

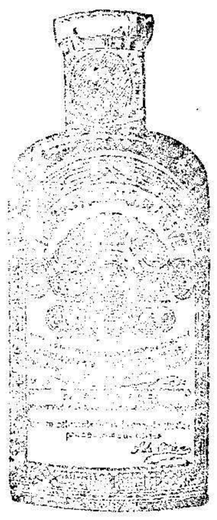

El Licor Polo de S. de Orive cuenta 43 años de honrosos éxitos mundiales. Es el dentífrico insuperable, de gratísimo perfume, de higiene irreprochable, antiséptico de primer orden, de composición exclusivamente vegetal. Carece de sacarina, fenol, salol, timol (ácidos fénico, salicílico y tímico) ni ningún otro ácido que llevan varios dentífricos notase que atacan y destruyen lo esmalte dentario gadas al cristal como la de este facsímile, sin cuyo requisito es falsificado.

Las Ostras de Coruña

son el mejor aperitivo, reconstituyente y dijestivo.—Se expende únicamente CHACEL, 31 **P. la Rosa**

53—3—D

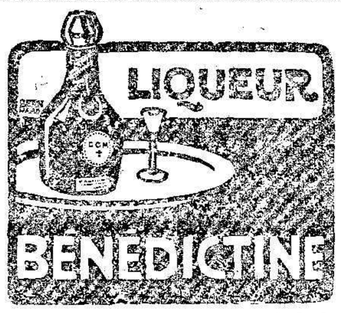

R. du Mesuil Adelée, agent général, 30 boulevar Carnot, Alger. 213

El Marco de Oro

Comercio exclusivo para cuadros, molduras, cleografías, estampas, cromos y todo lo concerniente á este ramo, como cristales de colores, impresos ó relieve y sencillos.

Esmero baratura y prontitud en los encargos.

Calle de O'Donell, número 13

Casino Militar-Círculo Mercantil

BAILES DE MÁSCARAS

ANUNCIO

Los que deseen hacer proposiciones para el servicio de Ambigú y Restaurant en los cuatro bailes y dos infantiles, que se celebrarán durante los días de Carnaval en el Teatro Reina Victoria por los Círculos Militar y Mercantil deberán dirigirlas á cualquiera de los dos señores Presidentes hasta el día 15 del mes actual. Las proposiciones serán libres. El importe de este anuncio será de cuenta del adjudicatario. 298

Fuerzas Regulares Indígenas de Melilla

Existiendo en estas Fuerzas una vacante de herrador de segunda contratado, y debiendo reunirse la Junta examinadora el día 20 del mes de Febrero próximo á las once de su mañana, los que deseen ocuparla, dirigirán sus instancias al Sr. Comandante Mayor Jefe representante de las mismas en Melilla antes de dicha fecha, acompañando los documentos prevenidos en el artículo 12 del Reglamento de herradores de 21 de Noviembre de 1884 (C. L. n.º 381.)

Melilla 24 de Enero de 1914.—El Comandante Mayor, Manuel Béjar. 312

Boletín meteorológico

OBSERVACIONES DEL DÍA DE AYER

MAÑANA

Barómetro	762'6
Termómetro máximo al sol	14'0
Id. máxima sombra	13'0
Id. mínima idem	9'0
Estado del cielo	Lluvia
Id. del mar.	Rizada.
Viento reinante.	N.

TARDE

Barómetro	761'3
Termómetro máximo al sol	16'0
Id. máximo sombra	14'3
Id. mínimo idem	10'0
Estado del cielo	Cubierto.
Id. del mar.	Rizada.
Viento reinante	N.

Matadero Público

RESES SACRIFICADAS EN EL DIA DE AYER:

Bueyes	16
Terneras	00
Carneros	10
Cerdos	12
TOTAL	38

Espectáculos

Alfonso XIII

Todas las noches exhibición de películas de las mejores marcas. Sección continua. Diez céntimos

Imperial

Secciones á las 6, 8 y 1/4 y 10.—Quinteto Aragonés, Julia Borrull y Falagan y Sevillanito.

Exhibición de películas en todas las secciones.

Kursaal

Todos los días desde las seis de la tarde hasta las doce de la noche, sección continua de cinematógrafo.

Patín Park-Ayres

El japonés y tiro al blanco y pichón.

Café Universal

Todas las noches baile y cante flamenco por aplaudidos artistas. Entrada al consumo.

COMPAÑIA COLONIAL

CALLE MAYOR, 18, y MONTERA, 8

SUS CHOCOLATES SON LOS PREFERIDOS

BOMBONES Y NAPOLITANAS

Variado surtido en thes legítimos de la China

Especialidad de la casa: THE «HOA-SSE»

en cajas metálicas á 1,25, 2,50 y 5 pesetas

París-Mode

— 8, calle Tetuan, 8 —

Gran arribada de novedades. Agua Colonia inglesa medio litro frasco una peseta. Esencias puras (sin alcohol ni aceite) de rosa, jazmín y clavel.

Impermeables franceses. 58

Compañía Trasatlántica

Línea de Filipinas.

Trece viajes anuales, arrancando de Liverpool y haciendo las escalas de Coruña, Vigo, Lisboa, Cádiz, Cartagena, Valencia, para salir de Barcelona cada cuatro sábados, ó sean: 9 Enero, 6 Febrero, 1.º Marzo, 3 Abril, 1.º y 29 Mayo, 26 Junio, 24 Julio, 21 Agosto, 18 Septiembre, 16 Octubre, 13 Noviembre y 11 Diciembre, directamente para Génova, Port-Said, Suez, Colombo, Singapore y Manila. Salidas de Manila cada cuatro martes, ó sean: 26 Enero, 23 Febrero, 23 Marzo, 20 Abril, 18 Mayo, 15 Junio, 13 Julio, 10 Agosto, 7 Septiembre, 5 Octubre, 2 y 30 Noviembre y 28 Diciembre, haciendo las mismas escalas que á la ida hasta Barcelona, prosiguiendo el viaje para Cádiz, Lisboa, Santander y Liverpool. Servicio por trasbordo para y de los puertos de la Costa oriental de Africa, de la India, Java, Sumatra, China, Japón y Australia.

Línea de New-York, Cuba y Méjico.

Servicio mensual, saliendo de Génova el 21, de Nápoles el 23, de Barcelona el 26, de Málaga el 28 y de Cádiz el 30, directamente para New-York, Habana y Veracruz. Regreso de Veracruz el 26 y de Habana el 30 de cada mes, directamente para New-York, Cádiz, Barcelona y Génova.

Línea de Venezuela-Colombia.

Servicio mensual, saliendo de Barcelona el 10, el 11 de Valencia, el 13 de Málaga y de Cádiz el 15 de cada mes, directamente para las Palmas, Santa Cruz de Tenerife, Santa Cruz de la Palma, Puerto Rico, Habana, Puerto Limón y Colón, de donde salen los vapores el 12 de cada mes para Sabanilla, Curaçao, Puerto Cabello, la Guayra, etc. Se admite pasaje y carga para Veracruz, con trasbordo en Habana. Combina por el ferrocarril de Panamá con las compañías de navegación del Pacífico, para cuyos puertos admite pasaje y carga con billetes y conocimientos directos. También carga para Maracaibo y Coro, con trasbordo en Curaçao, y para Cumaná, Carúpano y Trinidad, con trasbordo en Puerto Cabello.

Línea de Buenos Aires.

Servicio mensual, saliendo accidentalmente de Génova el 1.º, de Barcelona el 3, de Málaga el 5 y de Cádiz el 7, directamente para Santa Cruz de Tenerife, Montevideo y Buenos Aires, emprendiendo el viaje de regreso desde Buenos Aires el día 1.º y de Montevideo el 2, directamente para Canarias, Cádiz, Barcelona y accidentalmente Génova. Combinación por trasbordo en Cádiz con los puertos de Galicia y Norte de España.

Línea del Tánger.

Salidas de Cádiz: Lunes, Miércoles y Viernes para Tánger, con extensión á los puertos de Algeciras y Gibraltar.

Salidas de Tánger: Martes, Jueves y Sábados, para Cádiz.

Línea de Cuba y Méjico.

Servicio mensual á Habana, Veracruz y Tampico, saliendo de Bilbao el 17, de Santander el 20 y de Coruña el 21 directamente para Habana y Veracruz. Salidas de Veracruz el 16 y de Habana el 20 de cada mes, directamente para Coruña y Santander. Se admite pasaje y carga para Costafirme y Pacífico, con trasbordo en Habana al vapor de la línea de Venezuela-Colombia.

Para este servicio rigen rebajas especiales en pasajes de ida y vuelta, y también precios convencionales para camarotes de lujo.

Estos vapores admiten carga en las condiciones más favorables, y pasajeros, á quienes la Compañía da alojamiento muy cómodo y trato esmerado, como ha acreditado en su dilatado servicio. Rebajas á familias. Precios convencionales por camarotes de lujo. Rebajas por pasajes de ida y vuelta. También se admite carga y se expiden pasajes para todos los puertos del mundo, servidos por líneas regulares. La Empresa puede asegurar las mercancías que se embarquen en sus buques.

AVISOS IMPORTANTES

Rebajas en los fletes de exportación.—La Compañía hace rebajas de 30 por 100 en los fletes de determinados artículos, con arreglo á lo establecido en la Real orden del Ministerio de Agricultura, Industria y Comercio y Obras Públicas de 14 de Abril de 1904, publicada en la *Gaceta* de 22 del mismo mes.

Servicios Comerciales.—La sección que de estos servicios tiene establecida la Compañía se encarga de trabajar en Ultramar los muestrarios que le sean entregados y de la colocación de los artículos cuya venta, como ensayo, deseen hacer los exportadores.

Máquina de escribir Underwood

8 Grandes Premios

9.000 Referencias en España

Pídase el Catálogo á Guillermo Trúniger & C.º : Barcelona : Balmes, 7

Representante en Melilla, D. William Stuckner, Chacel, número 24

Taller ELECTRO-MECÁNICO

Reparación de Dinamos, Motores, Ventiladores, Arcos voltálicos y aparatos electro-médicos

Dispositivos electro-mecánicos para elevación de aguas

NIQUELADOS SOBRE TODA CLASE DE METALES, por procedimientos patentados en el extranjero

ALVAREZ Y MARTINEZ

Miguel Zazo, 8 — Melilla

68-4-a

Aguas de Villaza (Verin)

Minero-medicinales naturales. Bicarbonatadas-sódicas-litínicas

Excelentes aguas de mesa

DE VENTA EN TODAS LAS FARMACIAS Y DROGUERIAS

De eficacia probada en las enfermedades del aparato digestivo.

Curan gastralgias, dispepsias, catarros gástricos, intestinales y afecciones del hígado y vías urinarias.

recomendadas por todas las eminencias médicas.

Propietarios: HIJOS DE JACINTO BECERRA

Concesionarios para todo el mundo

VIUDA É HIJOS DE JUAN FUENTES PEREZ

BANQUEROS.-ORENSE

A quienes deberá dirigirse la correspondencia y pedidos. 66-f-4

Politécnico de Melilla

DIRECTOR: D. n Antonio Rodríguez, Ingeniero

Sección de Telégrafos

En este Centro no solo se prepara para el ingreso en la Escuela General de Telegrafía, en sus dos primeras Secciones de *Elemental de Radiotelegrafía* y *De aplicación para el ingreso en el Cuerpo de Telégrafos*, sino que se explican todas las asignaturas que constituyen los *Estudios superiores*, que deben hacer los Oficiales del Cuerpo para poder ascender á las categorías superiores.

El Politécnico de Melilla, no solo cuenta con profesorado competente, sino que tiene todos los elementos necesarios para simultanear las enseñanzas prácticas con las teóricas.

Domicilio de la Dirección: Conde del Serrallo, 13, 3.º derecha (Casa de Paraíso)

Horas de matrícula, de 8 á 9 1/2 y de 15 á 17 — 308

Emulsión Marfil al Guayacol

de Aceite puro de Hígado de Bacalao con hipofosfitos de cal, sosa y guayacol

Premiada en la Exposición de Alejandría y del Tibidabo de Barcelona, con el Gran Premio y Medalla de Oro.

Los innumerables certificados de médicos eminentes que aconsejan el uso de la Emulsión Marfil al Guayacol, y los MILES DE ENFERMOS que HAN CONSEGUIDO SU CURACIÓN con el uso de este madicamento, son la mejor garantía que pueden desear los que tengan necesidad de combatir el ESCROFULISMO, RAQUITISMO, BRONQUITIS CRONICAS, TOSES rebeldes y DEBILIDAD GENERAL. LA EMULSION MARFIL AL GUAYACOL engorda y fortalece á los niños, desarrollando su sistema óseo. Es el mejor reconstituyente en las convalecencias, y estimula poderosamente el apetito.

Depósito Central Laboratorio químico farmacéutico de F. DEL RIO GUERRERO, sucesor de González Marfil. MALAGA. De venta en todas las farmacias de España y América. (Analizada y aprobada por el Departamento Nacional de Higiene de Buenos Aires. Rep. Argentina.) 65 4.a

POWER Línea de Marruecos

Servicio regular directo de 1.ª clase entre *Londres, Costa de Marruecos, Gibraltar y Melilla.*

Salidas de Londres, cada doce días:

Vapores Penshurst, Pouvoir y Pegwell.

Admiten carga y pasaje para dichos puertos, los de América y Norte de Europa.

Detalles: D. JACOBO SALAMA, Alfonso XII, 2, Mantelete

4—11—A

Carbonífera del Rif

Fábrica de carbones comprimidos

Calle Conde de Alcudete, número 2.-Zona Industrial (Triana)

Al increíble precio de ocho pesetas los cien kilos (ocho céntimos kilo), se vende el carbón esférico (bolas) de gran duración y poder calorífico, fabricado exclusivamente para usos domésticos, por no desprender olores ni humos.

Fabricamos dos clases de Bolas: una que es la especial para usarla en hornillas corrientes, en sustitución del carbón vegetal, y la otra clase especial para usarla en hornillas económicas, en sustitución del carbón de cok.

Servicio á domicilio en espuertas con peso neto y garantido de 25 kilos, cargándose quince céntimos de portes por cada espuerta.

Especifíquese claramente en todo aviso de pedido: clase de hornilla á que se destinen domicilio y nombre del cliente. Para el mejor servicio recomendamos se nos hagan los pedidos con 24 horas de anticipación.

Se reciben avisos en la Fábrica y en nuestro buzón, calle O'Donnell, 41, portería.

30—4—D

F. de Azqueta

HUELVA—MELILLA

Artículos para la Industria.-Minas y Ferrocarriles.-Efectos navales.

Aceites Minerales y Grasas, Empaquetaduras, Gomas, Algodones, Borras, Correas, Grifos, Válvulas, Palas, Picos, Aceros para barrenos, Pinturas, Barnices, Cables, Cordelería, etc., etc.

Calle GENERAL PAREJA, Frente al Hotel Reina Victoria

22

Anuncios económicos

Pedro Aranda CIRUJANO CALLISTA. Se extraen callos y durezas de los pies y se curan afecciones de los mismos. Villegas, 4, Barrio Obrero. 300

Mecanógrafo Trabajos y copias á máquina. Precios módicos. Prontitud en los encargos. Carlos de Arellano, 7, bajo. 305

Buena COCINERA. Se ofrece una buena cocinera para hotel ó casa particular. Darán razón en esta Administración. 314

Se necesita cocinero en la cantina de Alfonso XII; informarán en la misma. 315

Se desea gabinete y alcoba en casa de familia de confianza que no tenga huéspedes. Informarán, Infantería, 4. 324

Comerciante con géneros y negocios importantes de grandes rendimientos España y extranjero, admitirá socio con cinco mil pesetas administrada por él mismo. Escribir urgente esta Administración, núm. 9 999. 323

SE ALQUILAN habitaciones para caballero, comidas y ropa limpia, 3 pesetas. Calle Querol, núm. 10, Barrio Obrero. 210

EMPLEADO con algún tiempo disponible, se ofrece para correspondencia, libros comercio ó análogo. Dirigirse Lista Correos, tarjeta postal R 812436.

Don Juan B. Moreno

Gran casa en jamones y embutidos de todas clases en la estación del Jaburgo (Huelva). Estos productos son reconocidos microscópicamente al efectuarse la matanza.

PROVEEDORES DE LA REAL CASA

-Diplomas de honor.—Medallas de oro

Casa en Sevilla: O'Donell, núm. 6

Representante en Melilla: Julio S. González. 286

ESPECIALISTA en reparaciones de todas clases de máquinas de coser, construcción de norias y bombas. Dirigirse calle de Margallo, número 25, 6 Hipódromo, detrás de la estación francesa. Taller de mecánica, número 7. 975, 4, d

Criada se necesita. Prim, 13, bajo, derecha.

Fundición de Hierro y Metales

(LA MAS ANTIGUA, FUNDADA POR MATEO M. VELASCO)

DE LA

Compañía Hispano-Marroquí de Gas y Electricidad

Alvaro de Bazán, núm. 1-TRIANA

Ejecución esmerada y rápida de toda clase de trabajos de hierro colado y metales

PRECIOS MÓDICOS

Grandes existencias de lingote inglés

Extensa colección de modelos de todas piezas

18—4—

BANCO DE CARTAGENA CAJA DE AHORROS

Cartagena, Murcia, Sevilla, Huelva, Cádiz, Lorca, La Unión, Aguilas, Oribuela, Mazarrón, Cieza, Caravaca, Alicante, Melilla, Nellín y Yecla.

Saldo anterior	15.513.745.81 Pesetas
Imposiciones durante la semana	" 50 4,301,86
Suma	Pesetas 15,964,047,67
Reintegros	" 144.744.94
Saldo	15.519.302,72

Sucursal en Melilla: Calle Granada, núm. 10

COMPAÑÍA ESPAÑOLA DE MINAS DEL RIF

FERROCARRIL PARTICULAR MINERO

Horario de los trenes á partir del 1.º de Noviembre de 1913

Servicio de Melilla á Nador y San Juan de las Minas

ESTACIONES	N.º 1	N.º 3	N.º 5
Melilla-Puerto. (Sal.	7,00	10,41	14,48
Hipódromo. (Lleg.	7.06	10,47	14,54
Hipódromo. Sal.	7,11	10,55	14,58
Segunda Caseta.	7,20	11,05	
Apeadero Nador Ll.	7,37	11,22	
» » Sal.	7,40	11,24	
Nador. Llegada.	7,43	11,27	
» Salida.	7,58		
Segangan. Llegada.	8,13		
» Salida	8,15		
San Juan Minas.	8,30		

Servicio de San Juan de las Minas á Nador y Melilla

ESTACIONES	N.º 2	N.º 4	N.º 6	N.º 8
San Juan Minas. Sal.	9.13		17.05	15,10
Segangan. Llegada.	9.21		17.13	15,13
» Salida	9.22		17.14	15,16
Nador. Llegada.	9.37		17.29	15,30
» Salida.	9.40	13,26	17.31	15,45
Apeadero Nador. Ll.	9.43	13,29	17.33	15,46
» » Sal.	9.44	13,30	17.34	15'56
Segunda Caseta.	10.01	13,47	17.50	16,06
Hipódromo Llegada	10.12	13,58	18.01	16,19
» Salida.	10 14	14,07	18.03	16'20
Docker. Llegada.	10 16			
» Salida.	10.17			
Melilla-Puerto.	10.21	14,13	18.09	16,30

NOTA.—El tren 8 solo circulará los viernes.

» Todos los trenes diarios empalman con los del mismo número del F. C. Nador-Seluán

OTRA.—Para facilita el regreso del Zoco de Segangan, todos los lunes llegará el tren núm. 3 hasta dicha Estación á las 12,37 y saldrá de Segangan á las 1251, llegando á la Plaza con el tron núm. 1,4 á las 14.

Policlínica de la Virgen de la Salud

TRIANA

Médico Director: D. Leopoldo Queipo

HORAS DE CONSULTA Y DOCTORES

7 á 8. Queipo.—Niños.
8 á 9. Cogolludo.— Cirugía, garganta, nariz y oidos.
9 á 10. Martinez Zaldivar.—Sífilis.
10 á 11. Torres Hervás—Medicina y niños.
11 á 12. Garnica.—Nervioso.
12 á 1. Fores.—Génito-urinario.
1 á 2. Queipo.—Matriz.
2 á 3. Salazar.—Pecho y partos. 903-4-A
3 á 4. Ortega.—Estómago.
4 á 5. Torres Acero.—Piel y sífilis y venéreo.
5 á 6. Ruiz Gómez.—Pecho.
6 á 7. Antón.—Ojos.
7 á 8. García y García.—Matriz.

Precio de la consulta dos pesetas. Durante la noche hay médico de servicio y practicante de guardia. En la POLICLÍNICA hay habitaciones para operados y enfermos particulares que lo soliciten.-

70

COMPAÑIA HISPANO-MARROQUI

DE

GAS Y ELECTRICIDAD

Central electrica y fábrica de hielo

Calle de Canalejas

OFICINA TECNICA: Calle Canalejas (Frente á la fábrica de luz

ADMINISTRACION: Carretera de Nador

En las oficinas de la Compañía Norte Africano)

18—4—A — 2—A—4

Nuestra Sra. de los Llanos

EMPRESA DE POMPAS FÚNEBRES

CARROZAS DE GRAN LUJO

Unica casa que cuenta hasta el día en esta Plaza con coches estufa.

Inmenso surtido en coronas de porcelana y plumas, á precios increibles.

Despacho de cera de todas clases al por mayor y menor.

SERVICIO PERMANENTE

Entierros á precios sin competencia.

Inmenso surtido en ataúdes de gran lujo.

COCHERAS: Barrio Industrial (junto á Transportes generales).

DESPACHO: Prim, 16

64—D—4

Alfredo Rodríguez

OFICINA: MURO, X ALMACENES: B. INDUSTRIAL (Frente al Zoco)

CARBONES MINERALES DE TODAS CLASES

COKE FUNDICIÓN ○ ○ ○ COKE PARA COCINAS ○ ○ ○ COKE PARA CALERAS

DEPÓSITO: Barrio Industrial (Frente al Zoco)

CONSIGNACIONES DE BUQUES, FLETAMENTOS EXPORTACIÓN É IMPORTACIÓN

Depósito de Cemento Lafarge, el mejor del mundo ▫ Siempre existencia de Yeso ▫ Se alquilan Encerados

14—A—4

LA UNION y el FENIX ESPAÑOL

COMPAÑÍA DE SEGUROS REUNIDOS

Capital social: 12000.000 de PESETAS EFECTIVAS, completamente desembolsado

Agencias en todas las provincias de España, Francia y Portugal

45 AÑOS DE EXISTENCIA

SEGUROS SOBRE LA VIDA --- SEGUROS CONTRA INCENDIO

Subdirector en Melilla y Territorio de Marruecos:

D. Emilio Marmol Martín.

LA LECHE CONDENSADA

"La Lechera"

Es la más pura y la más rica en crema que se encuentra en el mercado. Desconfiar de imitaciones y exigir la marca de fábrica en la etiqueta.