EL TELEGRAMA DEL RIF

Diario ajeno á la política - Defensor de los intereses de España en Marruecos

AÑO XIV.-Oficinas y talleres CANALEJAS, 16 | MELILLA.—Miércoles 22 de Diciembre de 1915—FRANQUEO CONCERTADO | NO SE DEVUELVEN LOS ORIGINALES - - - NÚM. 9.532

Del Protectorado

Comandantes Generales y Cónsules : :

Nuestro activo corresponsal nos dijo por la radiotelegrafía y toda la Prensa lo ha publicado, que entre los diversos asuntos que el General Jordana lleva en cartera, figura el estudio de la misión de nuestros Cónsules en Africa que, hasta hoy, por el talento y discreción de ellos, no ha originado conflictos, no obstante ser sus funciones de contínuo roce con las de nuestras autoridades militares.

El art. 8.º del Convenio de 27 de Noviembre de 1912, dice textualmente:

«Los consulados, las escuelas y todos los establecimientos españoles y franceses que actualmente existen en Marruecos, serán mantenidos.»

Por este artículo subsisten esos funcionarios, á los que otros del mismo Convenio asignan atribuciones especiales.

«Con objeto de evitar en cuanto sea posible las reclamaciones diplomáticas, los Gobiernos español y francés se emplearán cerca del Jalifa y del Sultán mismo, respectivamente, á fin de que las quejas presentadas por administrados extranjeros contra las autoridades marroquíes ó las personas que obren en concepto de tales, y que no hubieren podido arreglarse por mediación del Cónsul español ó francés y del Cónsul del Gobierno interesado, sean sometidas á un árbitro *ad-hoc*, para cada asunto, designado de común acuerdo por el Cónsul de España ó de Francia y el de la potencia interesada, y en defecto de éstos, por los dos Gobiernos de dichos cónsules.» (Artículo 23.)

En las instrucciones del ministerio de Estado de 27 de Febrero de 1913, complementarias del Decreto de la misma fecha y en la Real Orden de Estado de 24 de Abril, se determinó que los Cónsules ejerzan en todo el territorio la jurisdicción sobre los súbditos y protegidos españoles y la facultad de decidir las reclamaciones extranjeras. En las ciudades, con el radio que se les señale, poseen las funciones de intervención política y administrativa, bajo la dependencia directa del Alto Comisario y desempeñan la vicepresidencia de las Juntas de Servicios Locales.

Fuera de las ciudades, los Comandantes Generales desarrollan la política que el Alto Comisario les traza; ejercen la intervención en los actos de la autoridad indígena; tienden á reconstituirla, en las regiones que entran bajo nuestra influencia, y les asiste el derecho de enterarse y hacer observaciones respecto á la marcha de *todos* los servicios de la región, incluso de los que funcionan bajo la dependencia directa de la Alta Comisaría.

Los Cónsules tienen oficinas de información é intervención y los Comandantes Generales disponen de las de asuntos indígenas, de donde resulta, aparte el doble gasto, una confusión de atribuciones y una serie de rozamientos, que la discreción y el patriotismo de todos evita degeneren en conflictos.

Los bajáes tienen á un tiempo jurisdicción en la ciudad y en el campo y están sometidos, por lo tanto, á dos intervenciones, á dos influencias diversas, que no es posible mantener por más tiempo.

Hay otros muchos asuntos en que Cónsules y Comandantes Generales, interventores de la autoridad jalifiana, no tienen circunscripta su acción, originándose con ello una dualidad de poderes que entorpece, dificulta y demora infinidad de cuestiones, muchas de alta transcendencia.

La práctica ha demostrado que tal estado de cosas no puede subsistir, que es preciso legislar sobre la materia, buscando garantías eficaces contra la invasión recíproca de atribuciones. El problema no es fácil, mientras haya de mantenerse la autoridad consular, como dispone el convenio francoespañol; sin embargo, la unidad en el desarrollo de la política impone buscar una fórmula que evite esos males.

El señor González Hontoria, en la conclusión tercera, resumen de «Las enseñanzas del Protectorado francés para la acción española en Marruecos»—lo más notable y más meditado que sobre el Protectorado se ha escrito—, dice:

«En la política, los partidarios de un »régimen civil han de hacer de momen»to los sacrificios inevitables en aras de »la unidad de dirección, condición *sine qua non* del éxito.

Esa fórmula pudiera hallarse, invistiendo á los Comandantes Generales de ciertas facultades, considerándolos como como Delegados representantes del Alto Comisario en sus respectivas zonas.

Los señores ministro de Estado y Alto Comisario, con su clara inteligencia y talento, sabrán encontrar la solución que más convenga á los intereses nacionales.

El Carnaval en Barcelona

Las fiestas del Carnaval de Barcelona que de tan justo renombre disfrutaron en otro tiempo, prometen revestir de nuevo en el presente año todo su antiguo esplendor.

A este efecto hace pocos días la Sociedad de Atracción de Forasteros de aquella capital, entidad patrocinada por el ayuntamiento de Barcelona, convocó á una reunión magna, que se vió sumamente concurrida, á todas las sociedades barcelonesas, industriales y particulares directamente interesados en el explendor de las fiestas carnavalescas, habiéndose aceptado por unanimidad y en medio del mayor entusiasmo, la realización de un programa de Carnaval digno de la importancia de Barcelona.

En la propia reunión y con objeto de preparar los trabajos conducentes á dicho fin, fueron nombradas tres comisiones: una económica, otra de propaganda y otra artística, integradas por prestigiosos elementos de la industria, del comercio, de la prensa y del arte de Barcelona.

Las comisiones económicas y de propaganda, han comenzado ya sus trabajos. La primera tiene organizado un plan de suscripción pública de cantidades, á cuya ejecución se ha procedido ya con el mayor éxito, y la segunda ha acordado hacer un profuso tiraje de carteles, programas y folletos de propaganda para ser repartidos por toda España y por el Norte de Africa. También acordó la propia Comisión, gestionar de las Compañías ferroviarias y marítimas rebaja general de pasajes para facilitar la concurrencia á Barcelona con ocasión de las expresadas fiestas.

Di has Comisiones, una vez realizada su gestión preparatoria, se refundirán en una Comisión Ejecutiva dentro de la cual figurará una representación del Ayuntamiento.

En la capital catalana reina gran entusiasmo desde que fué lanzada dicha iniciativa, lo cual es de esperar que las fiestas de carnestolendas resulten lucidísimas.

Cuestiones municipales

Obras y reformas : :

El General Arráiz nos habló ayer nuevamente de las obras que se realizan en el Cauce del Polígono, donde continúan con actividad los trabajos de relleno.

El pie del cerro de Santiago se allanará y los solares que resulten, serán vendidos en pública subasta. Los nuevos edificios que se construyan, formarán amplia vía.

Se hizo eco del estado en que quedan las calles durante las lluvias, manifestando, que en cuanto se aprueben los presupuestos aplicará á la pavimentación las cantidades consignadas.

Ahora bien, como no bastan para todas las necesidades, tratará de que se efectúen la totalidad de las obras pagándolas á plazos, á cuyo fin pueden dedicarse las sumas anuales que con dicho objeto se consignen.

La pescadería, más propiamente dicho, la romana del pescado, está á punto de terminarse, siendo posible que cuando el General regrese se inaugure.

La calle de San Miguel : : : : : :

También se hizo eco de la queja de los vecinos de la calle de San Miguel, por no poder transitar por ella ni los coches ni el carro de las basuras.

S. E. dijo que nada puede hacer en el asunto, toda vez que á petición de los mismos vecinos se ha prohibido la circulación de vehículos.

El teléfono del vigía

No se muestra conforme S. E. con que la Junta de Arbitrios sufrague los gastos del teléfono que nuestro querido colega «Heraldo de Melilla» viene pidiendo para el vigía Peña.

Se funda, en que el aviso de la llegada de barcos sólo reporta beneficios al comercio y á los consignatarios, pero no á la ciudad.

S. E. puso término á la diaria entrevista, despidiéndose de los reporters, pues como es sabido, esta noche marcha á Madrid, donde pasará unos días en unión de su distinguida familia.

CRUZ ROJA

Por desconocerse sus domicilios, se suplica á las señoritas María Angeles Carrión, Amparo y Rosa Arroyo Roig, Anita Buendía y Luisa Cano hagan recoger los diplomas que les han sido concedidos por la Asamblea Suprema, en la calle de Alonso Martín, número 13.

Nuestro regalo

Como todos los años, y no obstante ser las circunstancias poco propicias para extraordinarios, ofreceremos á nuestros suscriptores artísticos almanaques.

Se apartan de lo corriente, pues siempre buscamos algo nuevo para ese presente anual. Son los almanaques de pared, lozetas decorativas, con preciosos paisajes.

Nuestros repartidores los distribuirán á domicilio del 27 al 31.

Cuantas personas se suscriban en 1.º de Enero tendrán tambien derecho al obsequio, siempre que abonen por anticipado el importe de un trimestre.

Plaza y campo

Se encuentra en Melilla, donde pasará unos días, el Marqués de Boch de Hares.

También se halla entre nosotros, una dama de nacionalidad belga, doña Juana Dupargues.

En las oficinas de telégrafos hay, por ser desconocido sus destinatarios, los siguientes despachos:

Toledo.—Para don Salvador Linares.
Barcelona.—Para Mob.

La Junta de Arbitrios ha enviado á la superioridad, nota del alza experimentada por los artículos llamados de primera necesidad durante la segunda quincena del mes corriente.

Los vapores correos trajeron ayer buen contingente de viajeros. El «A. Lázaro», 118; el «T. Llorente», 26 y 40 el «V. la Roda.

El parque de Hernández sufrirá el próximo año una gran transformación.

En primer término, los riegos se harán á presión con mangas, merced á los depósitos que se construyen. Las tuberías y bocas de riego se esperan de Barcelona. El nuevo sistema podrá funcionar en los primeros días del próximo mes de Febrero.

En los jardines se formarán artísticos cuadros, de flores y plantas; se instalarán fuentes, con surtidores, y una gran pajarera con aves variadas.

Por último, complemento de estas reformas, será la estufa para el cultivo de plantas exóticas.

En Barcelona, donde reside, ha experimentado una recaida en la enfermedad que viene padeciendo el ilustre conde de Güell.

Para acompañar á la distinguida familia del enfermo, ha marchado á Barcelona el marqués de Comillas que se encontraba en Madrid.

Deseamos de todas veras la mejoría del ilustre enfermo.

Encuéntrase muy mejorado de la enfermedad que ha padecido el médico mayor don Santiago Iglesias.

Procedentes de la Península llegaron los aventajados alumnos de la Academia de Infantería don José Bielsa, don Bernardo Salgado y don Luis Ruano, con objeto de pasar las próximas fiestas al lado de sus señores padres.

En la Iglesia Parroquial tendrá lugar el día 24 la tradicional misa del Gallo, que como en años anteriores revestirá gran solemnidad.

De la Península regresaron don Rodrigo de Soto, don Joaquín Camarero, don Francisco Lagos y don Miguel de Rojas.

Para la Mayoría del Grupo número 2 de Fuerzas Regulares Indígenas, ha sido nombrado nuestro querido amigo el Comandante de Caballería don José Góngora.

Por la pagaduría de la Junta de Arbitrios fueron ayer satisfechos los haberes correspondientes al mes actual, á los empleados y obreros de la corporación.

Merced á las acertadas gestiones del Comandante General señor Aizpuru, secundado eficazmente por el teniente coronel señor Riquelme, jefe de la sección política de la Oficina Central de Asuntos Indígenas, cuatro aduares integrados por unas ochenta jaimas, han abandonado el Gueruao á donde marcharon hace bastantes días, regresando á sus antiguos lares en Auk el Yemel, en las proximidades de Ich Azugat.

Las ochenta jaimas cobijan á más de trescientos individuos de ambos sexos.

Con ellos llegaron varios camellos, caballos y burros.

El Casino Militar celebrará esta tarde, en segunda convocatoria, Junta General para proceder á la aprobación de cuentas y á la elección de cargos.

Para cuantos deseen concurrir á la próxima apertura de la Exposición de productos españoles que ha de tener lugar en esta plaza, la Compañía de Vapores Correos de Africa, ha concedido el treinta por ciento de rebaja en el pasaje de ida y vuelta desde los puertos de Barcelona, Málaga y Almería.

También se practican gestiones para que las compañías de Ferrocarriles concedan billetes reducidos desde cualquier punto de España á los citados puertos de embarque.

El diputado á Cortes don Ricardo Ramos, propietario del bello teatro Reina Victoria ha adquirido en ochenta mil pesetas el salón Kursaal y las concesiones afectas al mismo.

El señor Ramos lo dedicará por ahora á cinematógrafo.

Hoy á las doce del día termina el plazo para la admisión de proposiones sobre el concurso anunciado por la Junta de Fomento de los intereses morales de los indígenas, para las obras de construcción de un edificio destinado á varios usos.

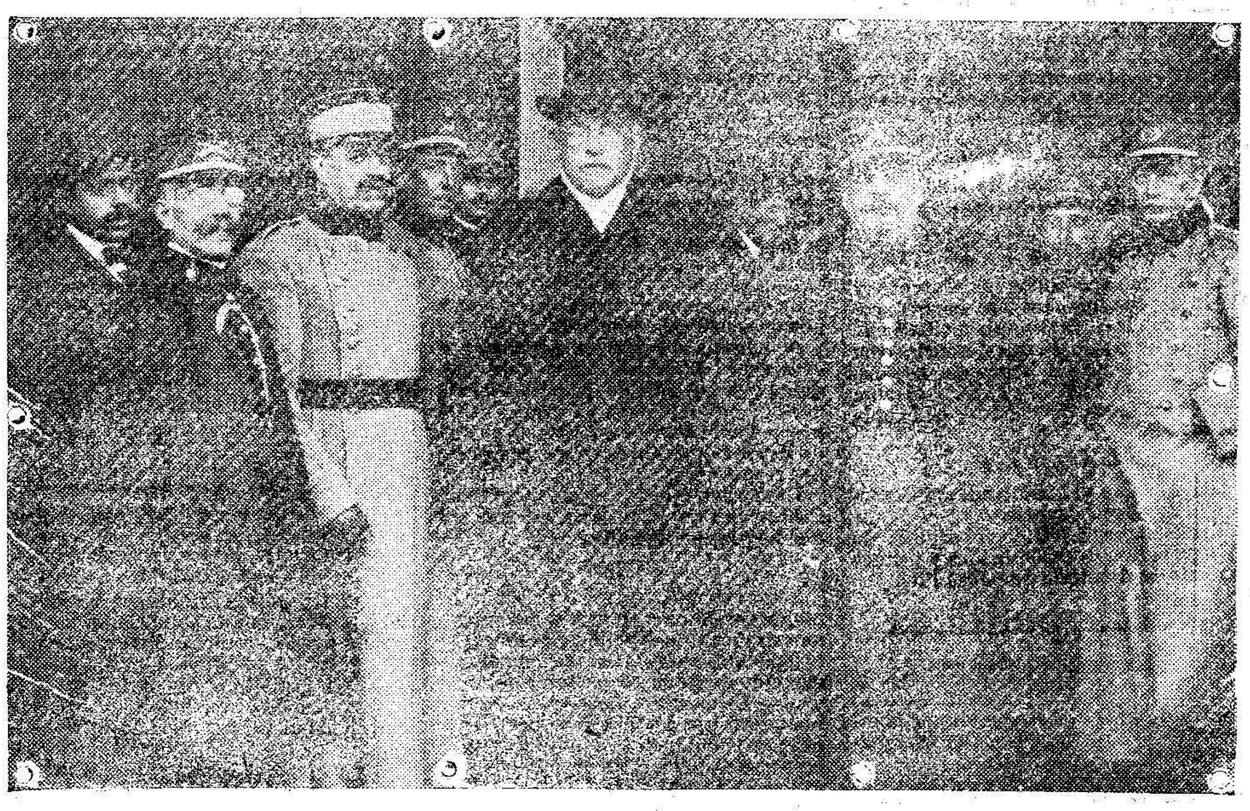

Llegada á Madrid del Alto Comisario General Jordana.

En la Meca y en Medina

Para los peregrinos pobres

El Gobierno francés ha presentado á la Cámara un proyecto de ley concediendo un crédito de 500.000 francos para el establecimiento en la Meca y en Medina de dos hospederías destinadas á los peregrinos indigentes, originarios de Argelia, Túnez, Marruecos y colonias africanas.

Débese el proyecto á la Comisión interministerial de Asuntos Musulmanes, y constituye un paso más en la obra de atracción del elemento indígena, que Francia persigue con hermosa perseverancia. Además, las hospederías vendrán á ser un premio á los musulmanes, que tanta ayuda prestan á Francia con motivo de la guerra europea.

Como hemos dicho, las hospederías se abrirán en la Meca y en Medina, y tendrán capacidad para recibir numerosos peregrinos.

Estarán situadas en la proximidad del Santuario de la Kaaba, en la Meca, y de la tumba del Profeta, en Medina, y cada una tendrá varios centenares de dormitorios, dotados de esteras y armarios y provistos de lámparas y de vasijas para las abluciones.

Con la suma expresada de 500.000 francos se constituirá un buen *habus*, previo el asentimiento del gran Cherif de la Meca, quien quedará encargado del entretenimiento de las hospederías en la misma forma que vela sobre otras fundaciones religiosas.

LA LOTERÍA

Siguiendo antigua costumbre, todos los premios mayores de la lotería que hoy se sortea, nos serán transmitidos por despachos urgentes.

Nuestro querido colega «Heraldo de Melilla», publicó anoche una interesante información sobre los billetes expendidos en las dos Administraciones de lotería.

Doña Teresa Martínez y don Eduardo Frenero, guardan las reservas que es de rigor, por diversas causas, acerca de los números y otras circunstancias; sin embargo, el reporter de nuestro colega logró saber que se han expendido casi los mismos billetes que el pasado año. De haber diferencia sería en menos, efecto de haberse retraido algo los jugadores de Argelia.

Melilla fué poco afortunada en los sorteos del año que termina y es de esperar que hoy la suerte le sea más propicia.

Información militar

Presentados.—Ayer cumplimentaron á S. E. los siguientes jefes y oficiales:

Oficial de Intendencia don Miguel Gurría.

Tenientes, don Antonio Sintas, don Juan González Gordillo, don Antonio Abad, don Martín García Pino y don Antonio García Arroyo.

Capitanes, don José Creux y don Joaquín Camarero.

Médico Mayor, don Ramón Ramos.

Alumno militar don Luis Ruano.

Permisos.—Para venir á la Plaza se han concedido los siguientes:

De Monte Arruí, al teniente coronel don Marcos Rueda.

De Kaddur, al capitán de la Brigada Disciplinaria don Enrique Fernández de Guevara y comandante de Caballería don Javier Obregón.

Reclutas con oficios especiales.—En la próxima concentración, á la compañía de Sanidad de Melilla se enviará un recluta de oficio fotógrafo, para el servicio radiográfico de los hospitales.

Además, al regimiento de Ingenieros de Melilla se destinará una décima parte de los que sean aptos para servir en la compañía de Telégrafos y Ferrocarriles.

Citaciones.—Uno de los jueces permanentes de esta Comandancia General, cita á Agustín Cervantes Sánchez, procesado por estafa.

El juez instructor del regimiento de Taxdir, cita, á su vez, á Salvador Pérez García, procesado por enagenación de prendas.

Del campo.—Llegaron á la plaza el teniente coronel del batallón de Talavera don Juan Arjona y Comandante de Tarifa don Antonio Zegri.

El grupo de voluntarios de Taxdir.—Ayer al mediodía llegó á la plaza, desfilando por la Comandancia General, el grupo de escuadrones de voluntarios que manda el Comandante señor Orozco.

Recordatorio.—En la orden de la plaza de anteayer se recuerda que según terminantemente disponen las órdenes generales del 2 y 14 del mes próximo pasado, los señores Jefes y Oficiales han de vestir siempre el uniforme kaki, excepto en las formaciones, que llevarán guerrera y gorra de paño, salvo en el único caso que también se consigna en la última de las disposiciones citadas.

El relevo de las menores.—A bordo del «Virgen de Africa», llegó ayer mañana de Cabo de Agua, la cuarta compañía del Regimiento de Ceriñola, que guarnecía aquel campamento, y que ha sido relevada por otra del de San Fernando.

Dicha unidad marchará hoy á Monte Arruí, donde pernoctará, continuando la marcha al día siguiente, á Ich Asugaj número 1.

En el mismo vapor correo marchó á Alhucemas la sexta compañía del tercer batallón del Regimiento de San Fernando, con objeto de relevar á la de Ceriñola, que guarnece dicha plaza menor.

Marchas de resistencia.—El primer batallón del Regimiento de Melilla irá hoy á Nador, el segundo á Cala Tramontana y el tercero á Cala Cazaza.

También la primera y segunda batería del Grupo Montado, marcharán á Hidum y Nador respectivamente y un escuadrón de Alcántara irá á Nador.

Servicio de la Plaza para hoy.—Jefe de día, Comandante de Taxdir don José Góngora.

Imaginaria, otro de Melilla don Francisco Barba.

Jefe de guardia, Capitán don Sebastián Morales.

Imaginaria, otro, don Francisco Múgica.

Hospital y provisiones, Regimiento de Montaña, primer Capitán.

Reconocimiento de artículos de pienso, Taxdir, cuarto Capitán.

Oficiales y sargentos de vigilancia por la plaza, Regimientos de Montaña y Melilla.

Parada, los cuerpos de la guarnición.

Principal, cuartel de Santiago.

Servicio nocturno de patrulla, Taxdir.

El Comandante Sargento Mayor, Manuel García Malea.—V.º B.º el Coronel Jefe de E. M., Jorge Fernández Heredia.

DE SOCIEDAD

La bella señorita Amparo Pérez Figal, que sufrió intoxicación el pasado día producida por un brasero, se encuentra más aliviada.

La prontitud con que se la auxilió evitó que el [illegible] tuviera mayores consecuencias. [illegible]

Encuéntrase enferma doña Dolores Acosta, hermana del Vicario Eclesiástico don Miguel.

Hoy regresará de la vecina capital malagueña, la esposa del Subinspector de Sanidad Militar don José González Avila.

Ha dado á luz un hermoso niño la esposa de don Angel Losada.

Se encuentra enferma, aunque por fortuna no gravemente, la bella esposa del Capitán de Caballería don Sebastián Pozas.

LETRAS DE LUTO

La familia de nuestro buen amigo don David M. Levy, pasa por la gran pena de haber visto morir á la bella señorita Ester Levy Levy.

Enviamos á la familia doliente nuestro sentido pésame.

CANTARES

Escritos expresamente para EL TELEGRAMA DEL RIF

I

Maldita sea la hora
en que te traje á mi casa,
¡y te dí todas mis llaves
y también la de mi alma!

II

La gente que nos miraba
no ha podido imaginar
que era tu llanto mentira,
que ere mi llanto verdad.

III

Pasar, niña, por tu calle
sin ver tu cara bonita
es pasar por Zaragoza
y no ver la Pilarica.

Narciso Díaz de Escovar

MOVIMIENTO COMERCIAL

El día 19 adeudáronse en la sección de Nador de la Aduana Marroquí las siguientes mercancías:

Carbón vegetal, 85 kilógramos; jabón, 144; madera, 270; madera ordinaria labrada, 3; muebles, 5; papel para escribir, 8; papel para fumar, 20; papel para envolver, 30; cartón embreado, 75, hilados de algodón, 2; tejidos de algodón, 134; tejidos de punto de algodón, 7; mantas de lana, 6; calzado, 9.

Aceite, 72 litros; vino común, 654; vinos finos, 18; vinos espumosos, 9; aguardiente, 72; licores, 4; sidra, 9; aguas minerales, 50; sal, 50 kilógramos; harinas, 360; embutidos, 5; carnes saladas, 28; pescado fresco, 110; conservas vegetales, 40; legumbres secas, 99; hortalizas, 415; frutas frescas, 201; frutas secas, 40; dulces, 70; chocolate, 20; té, 170, y azúcar, 913.

Los cereales marroquíes

Precaución al sembrar

En general, no ha habido en Marruecos fluctuaciones muy considerables en el precio de los cereales, pues la siembra se ha hecho en regulares condiciones en la mayor parte de los territorios.

Hay que tener en cuenta los resultados de la cosecha anterior y la actividad en el tráfico que fué consecuencia de las necesidades del ejército francés, con motivo de la guerra.

Los puertos que más exportaron á favor de los permisos concedidos, fueron Casablanca, Saffi y Mazagán y la calidad de la cebada ha sido buena.

En la Chauia ese grano ofrecía una densidad superior á la normal y el trigo ha sido mejor en Saffi y en Mazagán que en las llanuras cercanas á Casablanca, cuyos trigos á última hora sufrieron varias enfermedades.

La avena que pudo librarse de los daños de la langosta dió tambien buen rendimiento.

Las pérdidas sufridas por los sembrados de trigo, incluso en la zona de influencia española, demuestra la necesidad imperiosa de iniciar á los agricultores indígenas en la práctica de sulfatar las semillas.

Según nuestros informes, el procedimiento se emplea ya en Mazuza, en Benisicar y en Beni-bu Ifrur; pero no en la medida que fuera de desear, pues sabido es que los moros oponen gran resistencia á toda innovación. Ellos no vieron que sus abuelos preparasen el grano con el sulfato, antes de sembrar, y por lo tanto fieles á la tradición, se oponen á la novedad.

Respecto á las avenas se trata de un cereal susceptible de producir buen fruto en las tierras recientemente roturada y que todavía no tienen la suficiente preparación para el cultivo del trigo.

El trigo tierno da en Marruecos resultados muy irregulares y todo induce á creer que no será conveniente cultivarlo hasta que la agricultura realice una evolución preparatoria, tanto en lo que se refiere á las herramientas como á los métodos de cultivo.

INFORMACIÓN TELEGRÁFICA

De nuestros Corresponsales en Madrid, Provincias y Extranjero

(Reexpedidos por correo desde Málaga)

Noticias militares

El «Diario Oficial» publica las disposiciones siguientes:

Un concurso

Se anuncia la provisión mediante concurso de cuatro plazas de maestro de taller en la fábrica de Oviedo.

Destinos de brigadas

Publica una relación de destinos de brigadas, ninguno de los cuales afecta á esa plaza.

La Caja Central y los Cuerpos

Se dispone que todos los Cuerpos y Dependencias que tengan cuenta corriente con la Caja Central, envíen á ella fondos por medio de transferencias á su cuenta corriente del Banco de España, remitiendo al indicado Centro el talón correspondiente, quedándose con copia autorizada.

Defunciones

Ha fallecido el subintendente de segunda don José Cayuela.

También han fallecido, el capitán de Infantería don Bernabé Ibáñez y primer teniente de Artillería don José Pita.

Notas políticas

Negando un rumor

Se venía diciendo, que el ministro de Fomento había rechazado ciertos nombres para altos cargos en su departamento. La noticia resulta incierta.

Don Amós ha dicho á los periodistas que pueden desmentirla de un modo terminante, pues él aceptó muy gustoso á cuantas personas se indicaron para desempeñar los dichos cargos.

Telegramas á los Gobernadores. Las elecciones municipales. Preparándose para la lucha

El señor Alba ha dirigido una circular á los Gobernadores, indicándoles sus deseos de que no presidan las comisiones provinciales que han de entender en las reclamaciones formuladas por las últimas elecciones.

Tiene por objeto el de que no parezcan asociados á la lucha electoral. Como los recursos de alzada han de ir á resolución del Ministro, si las decisiones de la comisión las autorizan los gobernadores, parecería que prejuzgaban la cuestión.

Les encarece que pidan á las comisiones provinciales resuelvan pronto los expedientes electorales, pues no quiere que haya concejales interinos en el Ayuntamiento.

El señor Alba añade en su circular:

«Este es el primer acto electoral del partido y del Gobierno. Está aquel también organizado en provincias, que no habrá nada que hacer para que venga gran mayoría á las Cortes, caso de disolverse el Parlamento punto no abordado todavía por el Consejo de Ministros».

Aplazamiento. No hay dificultades

El conde de Romanones tiene verdadero empeño en revestir de la mayor solemnidad la toma de posesión del Presidente del Consejo de Estado.

Por esta causa se demora el acto, hasta que vuelva á Madrid el Presidente del Consejo.

Desde ayer circulan insistentes rumores de que el señor Merino no será Gobernador de Madrid por oponerse á ello ciertas dificultades que á última hora han surgido.

El ministro de la Gobernación niega de modo rotundo verosimilitud á esas noticias.

Los trabajos de Urzaiz. El Presupuesto

El ministro de Hacienda nos ha manifestado que trabaja ahora activamente, puesto que el tiempo apremia mucho en la adaptación del presupuesto vigente á las necesidades del año próximo, labor que naturalmente requiere su atención.

El asunto Garvey

Respecto á las noticias que la prensa ha publicado acerca de la decisión administrativa tomada en el asunto de la herencia de Garbey, el Sr. Urzaiz ha confirmado que el Gobierno no prejuzga la cuestión, pues se ha limitado á suspender la ejecución de la sentencia dictada por el Tribunal correspondiente, apoyándose en los mismos preceptos de la ley de lo Contencioso Administrativo de 1914.

Regreso de Romanones

El Jefe del Gobierno, según ha manifestado el señor Alba, no podrá regresar hasta esta noche.

Aplazamiento

A causa del retraso del regreso del conde de Romanones, se ha aplazado hasta mañana la toma de posesión del señor Cobián.

SE DISCUTE EL FINAL DE LA ENORME CONTIENDA EUROPEA; EL COLOSAL EXITO DE «BODEGAS GALLEGAS» CON SUS TIPOS DE VINOS TINTO «TRES RIOS» Y BLANCO «BRILLANTE», NO LO DISCUTE NADIE. PEDIDLOS EN TODAS PARTES.

58 a

DR. RONCAL

ESPECIALISTA

en enfermedades de la garganta, nariz y oído.

Electricidad.-Tuberculosis

Laboratorio biológico montado exprofeso para análisis clínicos. 21-a

CONSULTA DE 3 y 1/2 Á 7 DE LA TARDE

Conde del Serrallo, 13, pral., izqda.

LA PRENSA

«El Debate»

Dedica su editorial á comentar la opinión de los diputados de la mayoría y dice que muchos de ellos se muestran disgustadísimos con los procedimientos seguidos por el Gabinete Dato.

La mayoría de los diputados, piensan pasarse con armas y bagajes al campo maurista y reconocer la jefatura de don Antonio.

Así mismo agrega este diario, que en vista del poco éxito obtenido por el Círculo Conservador con sus reuniones, estas serán suspendidas, no reanudándose hasta pasada la Navidad.

«El Universo»

Se ocupa de la campaña emprendida por un semanario contra Pablo Iglesias, y se extraña de que los socialistas se consideren injuriados por que haya quien censure á Pablo Iglesias, olvidándose de que el jefe del partido socialista preconizó el atentado personal, además de haber injuriado gravemente á personas respetables.

Recuerden esto los partidarios de don Pablo y así no extrañarán las censuras que hoy le son dirigidas.

«El País»

En su artículo, dice: «Ayer fuimos denunciados, lo que no nos causó ninguna extrañeza, pues ya lo presumíamos y lo habíamos anunciado el mismo día que el conde de Romanones subió al Poder, y agregábamos: este Gobierno llevará la neutralidad más allá que la llevó Dato, pues el conde de Romanones quiere hacerse perdonar á todo trance su famoso artículo «Neutralidades que matan».

Esta es la única razón para que el presidente del Consejo extreme el rigor con todos los que se atrevan á censurar á los alemanes, y aún más, á sus aliados los turcos».

«El Radical»

Titula su fondo con las célebres frases «Maura, nó» y se ocupa extensamente del propósito de don Antonio de volver á la política activa.

Combate las gestiones del partido maurista y dice: «Ante el anuncio de que Maura volverá á gobernar, afirmamos de hoy para siempre, que nuestra bandera al desplegarse ostentará en un grito rotundo el Maura, nó, y por mantener en alto esa bandera, estamos dispuestos á llegar hasta el sacrificio de la propia vida. Sépanlo los que deben saberlo: facilitar la vuelta de Maura es hacerse cómplice de un delito de leso patriotismo».

«La Mañana»

Excita al alcalde señor Ruiz Jiménez, para que adopte y ponga en práctica enérgicas medidas á fin de evitar que los niños suban en los topes de los tranvías, ocasionando tantas desgracias como á cada momento suceden.

Cree el periódico que el mejor remedio para evitarlo y poner coto á tales imprudencias, sería el imponer una fuerte multa á los padres de niños y también á los expontáneos defensores de los imprudentes chicos, cuando el conductor les riñe para que abandonen los topes.

De esta forma es casi seguro se conseguiría evitar accidentes, después irremediables.

La Droguería de Bustos

es la más antigua, la más surtida y la que más barato vende. O'Donell, 11, Melilla. 25-b

Noticias varias

La religión y las izquierdas

Está siendo muy comentado un artículo que publica «El Debate» hablando de la religión y las izquierdas.

Dice el diario católico, que nada tiene que ver la religión con la política y califica de fanáticos á los elementos izquierdistas, al pretender que las izquierdas necesariamante tienen que ser anticatólicas.

La cola de la lotería

Continúa aumentando la cola formada ante la Casa de la Moneda.

Actualmente hay ya treinta individuos aguardando el sorteo de la lotería.

Un industrial les ha enviado dos estufas y carbón necesario para que no les falte combustible.

El asunto de Garvey

En todos los círculos políticos sigue comentándose vivamente la resolución del ministro de Hacienda prohibiendo que se abonen los cinco millones á los herederos de Garvey.

Los amigos del señor Bugallal, no regatean los elogios al señor Urzaiz, pero dicen que si bien éste fué quien dió á la Dirección General del Tesoro las necesarias instrucciones para que no efectuara el pago de los cinco millones sin previa consulta, cuando esta se recibió, el exministro de Hacienda señor Bugallal, acordó que no se concediera la autorización para el pago. Por lo tanto, agregan los amigos del señor Bugallal, que no ha tenido el señor Urzaiz que revocar ninguna Real Orden dictada, como se ha asegurado, por el anterior ministro de Hacienda, sino abundar en su mismo criterio.

El temporal de nieve

La nieve sigue dificultando grandemente las comunicaciones ferroviarias.

El tren expreso número 1 se ha visto obligado á retroceder desde Avila.

Academia Mercantil

O'DONELL, 6

Contabilidad general.—Clases teórico-prácticas.—Preparación para CORREOS, por empleados del Cuerpo.

Para detalles al Sr. Interventor del Banco de España. 80-a

Las mercancías españolas

Buenas gestiones

Desde que tomaron posesión de sus cargos los ministro de Fomento y de Estado, vienen realizando gestiones muy activas para conseguir que el Gobierno francés autorice el tránsito de las mercancías españolas detenidas en aquella frontera. Esas gestiones tendrán pronto éxito, especialmente por lo que se refiere á las detenidas en la Aduana de Orbou.

Los señores Villanueva y Amós Salvador han manifestado que tan pronto se ultimen ciertos detalles, el Gobierno francés concederá el permiso para que las mercancías consignadas á españoles puedan circular libremente.

Pinturas, Brochas y Pinceles

Bustos, O'Donell, 11.-Melilla

22-b

Notas palatinas

Cumple años de la Infanta Isabel. Excursión á La Flamenca. El Rey en Mudela

La Infanta Doña Isabel ha celebrado el 64 aniversario de su nacimiento. Con tal motivo la corte vistió de media gala.

En Palacio se dijo una misa, que fué oida por las Reinas y los Infantes. Doña Isabel hizo la ofrenda de 64 velas rizadas, igual al número de años que cumple.

La augusta señora pasó el resto del día en Aranjuez.

Doña Victoria irá mañana á La Flamenca con otros miembros de la Real familia.

S. M. recibió en audiencia á varias personas, entre ellas al señor Franco Rodriguez, quien después cumplimentó á doña Cristina.

La Reina madre se interesó por la apertura de la nueva casa de Correos y así mismo por la organización del Ahorro Postal.

El nuevo Director de Comunicaciones dijo á la Reina que el próximo mes de Febrero quedarían montadas las oficinas para el nuevo servicio, que tan poderosamente ha de contribuir á la economía nacional.

Las noticias de Mudela son satisfactorias. A pesar del frío extraordinario que reina en Sierra Morena, se ofrece muy animada la cacería.

En el frente inglés

Comunicado oficial

LONDRES.—La artillería enemiga ha mostrado grandísima actividad al Este de Iprés contra nuestras trincheras.

Al Este de Armentieres, los alemanes hicieron explotar dos minas, avanzando enseguida, pero fueron rechazados al intentar ocupar el hoyo resultante.

En la misma región fué derribado un aeroplano alemán.

En los Dardanelos

Luchas de chincheras. Duelo de artillería

Los ingleses han bombardeado eficazmente el centro y el ala izquierda turca, logrando reducir al silencio algunas de sus baterías.

En el ala derecha hubo combates parciales de trinchera á trinchera, con lanzamiento de bombas y de torpedos.

Los transportes británicos han conseguido aproximarse á las costas, descargando gran cantidad de víveres y pertrechos de guerra.

La invasión de Rusia

Comunicado moscovita

PETROGRADO.-Al Norte del lago Miadzioi, una columna enemiga llegó imprudentemente á la zona situada dentro del alcance de nuestra artillería.

Los cañones abrieron el fuego dispersando al enemigo, que sufrió grandes bajas.

A las diez de la noche del día 19, el enemigo intentó dos veces la ofensiva contra la estación de Pontcheveritchi, siendo contenido.

En el Cáucaso

PETROGRADO.—(Oficial). En la región del Cáucaso, los jefes de los poblados turcos que rodean á Sudj-Bulac se han sometido.

La lucha en Persia

PETROGRADO.—(Oficial). Cerca de la villa Kuehkok, entre Teheran y Hamadan hemos rechazado la ofensiva de fuerzas adversarias muy considerables.

Joyería, Platería, Relojería y Optica

de José Madrid.-Alfonso XIII, 13

Gran surtido en alhajas del mejor gusto sortijas para sello y cadena, oro de ley la peso. Precios baratísimos. 16-a

No confundirse.-Frente al teatro R. Victoria

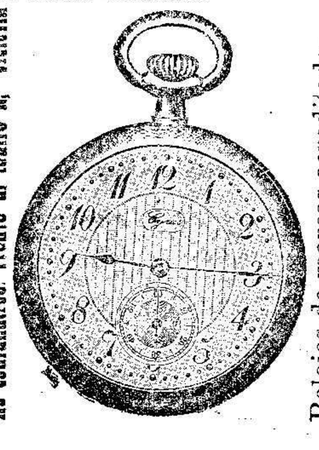

Relojes de marcas acreditadas. Longines, Juvenia y Cyrus.

En Mesopotamia

Luchas parciales. La ofensiva inglesa.

En el frente de Irak se han desarrollado luchas parciales con éxito para los ingleses.

En los alrededores de Kut-El Amar siguen los ingleses concentrando fuerzas importantes, para emprender una enérgica ofensiva.

Telegramas de Londres desmienten las noticias de origen turco según las cuales habían estos obtenido éxitos en algunos puntos.

Tan pronto disponga el ejército inglés de una base fuerte, reanudará las operaciones en gran escala.

Los insurrectos persas han hecho algunas incursiones protegidos por los otomanos, viéndose obligados á retroceder ante el fuego de la artillería.

En América

El hundimiento de una barcaza

NUEVA YORK.—El Gobierno ha dado orden para que se abra una información judicial sobre el hundimiento de una barcaza, en la que había 538 caballos, los cuales se ahogaron.

El accidente ocurrió en el mismo muelle, donde hace algunos días se hundió un barco cargado de azúcar.

INGLATERRA

Llamamiento á filas

LONDRES.—Se ha publicado el Decreto del Gobierno, llamando á filas á los cuatro grupos provistos.

Los periódicos consignan que esos llamamientos no han causado sorpresa y en general han sido bien acogidos por el pueblo.

En el Decreto no se hace indicación sobre la cifra que por ahora haya de alcanzarse; pero se hace observar, que mientras Inglaterra acude ahora á los cuatro cupos de hombres solteros hasta los 22 años disponiendo de más de cuarenta cupos, todos los Estados de Austria, han tenido que acudir á los hombres 46 años.

Además, los ingleses son reclutados por el sistema del voluntariado según el método de Lord Derby.

Los efectivos que se obtienen no indican escasez alguna de hombres entre los 19 y 22 años.

Los que según se ha dicho hay todavía disponibles y los que se están alistando demuestran la excelente situación de Inglaterra en este punto.

Los reclutas se han acogido al llamamiento y se entrenan con gran entusiasmo por lo que Lord Derby asegura que han triunfado sus procedimientos.

Jabón de lavar baratísimo

0'85 pesetas la barra

Clase extra y especialísima para su uso en estas aguas. Marca «General Jordana.» Lava mucho mejor y es de mayor duración que cualquiera de las otras marcas aquí conocidas.

Servicio á domicilio por barras sin alteración de su precio.

Sitios de venta y avisos:

En la fábrica «Carbonífera del Rif», Conde de Alcaudete, 2. (Zona Industrial).

Calle General Polavieja, 18.

Calle O'Donell, 41 (buzón de avisos). 84-a

Carbón barato

COK en cilindros, á 80 pesetas tonelada. En espuertas de 25 kilos neto á 2 pesetas (OCHO CÉNTIMOS KILO).

VEGETAL en bolas, á 90 pesetas tonelada. En espuertas de 25 kilos neto á 2,25 pesetas (NUEVE CÉNTIMOS KILO) 37-a

CARBONIFERA DEL RIF, Conde de Alcaudete, 2, Zona Industrial.

Buzón de avisos para el servicio á domicilio, SIN ALTERACIÓN DE PRECIOS, O'Donell, 41 (Farmacia Militar).

POR LA RADIO

Servicio telegráfico urgente

Los planes de Alemania

La campaña de los Balkanes. El ataque á Salónica.

Madrid.—(Urgente)

París.—Se asegura que Alemania confía en que el resultado de la campaña de los Balkanes le permitirá intentar un ataque á Egipto en condiciones muy favorables para alcanzar el triunfo.

Calculan los alemanes que podrán destinar á esa expedición medio millón de hombres.

En cuanto á Salónica, será atacada por un ejército reducido, pero dotado de abundante y poderosa artillería.

La invasión de Grecia

En los puntos avanzados

Madrid.—(Urgente)

París.—Se reciben despachos de Atenas dando cuenta de que las avanzadas búlgaras que penetraron en territorio de Grecia han tenido ligeros choques con los soldados del rey Constantino.

En esos encuentros han muerto varios oficiales y soldados griegos.

Resultado de las elecciones. El triunfo de Gomaris.

Madrid.—(Urgente).

Atenas.—Terminada la lucha electoral, se ha practicado el primer escrutinio, acusando el triunfo de los amigos de Gomaris.

El Presidente Skuludis no había presentado candidatos.

BOLSA

Madrid.—(Urgente).

Madrid 21.—Cotización del día de hoy.

4 por 100 Interior. . .	71'55
5 por 100 Amortizable.	92'40
4 por 100 Amortizable.	36'75
Banco	450'00
Tabacos	000'00
Río de la Plata. . . .	000'00
Francos	91'10
Libras	25'08

Ayudante del General Fridrich

Madrid (Urgente).

Ha sido nombrado ayudante del General don Luis Fridrich, el comandante de Infantería don Enrique Maqueira.

El regreso del General Jordana

Madrid.—(Urgente).

Terminada la misión que le trajo á la Corte, mañana 22 saldrá de ésta el Alto Comisario General Jordana, acompañado de su hijo el Teniente Coronel Gómez Sousa.

El General Jordana saldrá en el correo con dirección á Algeciras.

En este puerto le aguardará el cañonero «Lauria», que le llevará á Tetuán, á donde llegará en la mañana del 24.

Movimiento marítimo

Madrid—(Urgente).

Cádiz.—Han entrado en nuestro puerto los trasatlánticos "Buenos Aires", procedente de New York, y "Hespérides", de Canarias.

Zarparon el "Buenos Aires" para Barcelona y el "Atlante."

Se normaliza la situación

Madrid.—(Urgente.)

Sevilla.—La población ha recobrado la normalidad.

Todos los comercios han abierto sus puertas, y nada hace sospechar que la ciudad atraviesa un serio conflicto.

Lerroux y Emiliano Iglesias

Madrid.—(Urgente).

Barcelona.—Han vuelto á unirse Lerroux y Emiliano Iglesias, que desde hace tanto tiempo estaban reñidos.

No se habla de otra cosa y se hacen comentarios para todos los gustos.

La respuesta de los Estados Unidos

Madrid.—(Urgente.)

París.—El Gobierno de Washigton ha remitido á Austria una respuesta enérgica desautorizando al comandante del submarino que echó á pique al trasatlántico "Ancona" y pidiendo una indemnización para las víctimas.

Amenaza á Austria, en el caso de no atender sus peticiones, con la ruptura inmediata de relaciones.

Parte oficial francés

Madrid.—(Urgente).

París.—A causa del mal tiempo hállanse detenidas las operaciones en casi todo el frente.

En Bélgica y entre Soissons y Reims, la artillería francesa ha bombardeado las principales vías de comunicación de los alemanes.

En Champagne han sido bombardeadas por nuestras baterías las fortificaciones alemanas de la Butte del Mesnil.

Al Norte de Pont á Mouson y en los Vosgos, se han registrado dos violentos ataques favorables á nuestras tropas.

El giro postal con Dinamarca

Madrid.—(Urgente.)

El día primero del próximo Enero comenzará á funcionar el giro postal con Dinamarca, importante reforma llevada á cabo por el señor Ortuño.

Regreso de S. M. el Rey

Madrid.—(Urgente).

En el rápido de Andalucía ha reregresado á Madrid procedente de Santa Cruz de Mudela S. M. el Rey.

Acompaña á Don Alfonso el conde de Romanones.

Los repórters solo pudieron cambiar con éste breves palabras.

Anunció que con motivo de las actuales circunstancias, no habrá recepción el día del santo de S. M. la Reina.

Relevo de un General

Madrid.—(Urgente).

Petrogrado.—Ha sido relevado el General moscovita Ruski, que se hallaba en el frente.

Es posible que continúe actuando, formando parte del Consejo del Imperio.

Hundimiento confirmado. Destacamento aprisionado. Cargas á la bayoneta

Madrid.—(Urgente).

Petrogrado.—El comunicado oficial, confirma que en aguas del Báltico fué hundido el crucero alemán «Bremem».

Un gran cañonero turco, bombardeó vivamente á los destacamentos de exploradores rusos que habían llegado al N. O. de Olty.

Los otomanos obligaron á los moscovitas á replegarse haciéndoles numerosos prisioneros, incluso un oficial que los mandaba.

Nuevos destacamentos consiguieron libertar á los prisioneros, mediante varias cargas á la bayoneta, derrotando á los turcos y causándoles grandes pérdidas.

Igualmente han sido rechazados los otomanos en el camino de Teherán y Hamadam.

Recepción diplomática

Madrid.—(Urgente).

En el ministerio de Estado se ha celebrado una recepción diplomática que resultó brillantísima, asistiendo á ella casi todos los Embajadores.

La fabricación de municiones en Inglaterra

Madrid.—(Urgente).

Londres.—En la Cámara de los Comunes ha pronunciado un discurso Lloyd George, ocupándose del desarrollo que adquiere en Inglaterra la fabricación de municiones.

Agregó que el verdadero problema militar consiste en la superioridad de material de guerra que se tenga sobre el adversario.

PARA NAVIDAD

Gran surtido en turrones de todas clases. Mantecados, Roscos y Alfajores de Antequera. Marrons Glacés; Vinos, Licores y Champagnes.

Arturo Reyes, 7 (antes Málaga). Ultramarinos y Comestibles de J. Arcalís. 97-b

HOZNAYO

La mejor agua de mesa

Depósito en Melilla: Droguería de Bustos. 24-b

El Extremeño

PEDRO FERNANDEZ

LO MEJOR EN JAMONES Y EMBUTIDOS DE TODAS LAS REGIONES

Despacho de vaca, ternera y cerdo

Cajas con merlendas y platitos variados

GENEROS SUPERIORES

Precios especiales á cantineros y cosarios

3, PRIM, 3 10-a

Aparatos y material fotográfico

Bustos, O'Donell, 11, Melilla

23-b

La riña de ayer

En el Polígono se suscitó ayer tarde una riña entre varios individuos que se hallaban completamente embriagados.

Fueron los contendientes Carlos López Martínez, José Padilla Ferrer y Luis Martínez.

El primero, posee un establecimiento de bebidas en la calle de Toledo, número 17, donde surgió la cuestión por motivos fútiles, propios del estado en que se hallaban.

Los tres, marcharon á otra taberna situada en la calle Serrano Ruiz, conocida por la del «Calero», donde se reanudó la cuestión, golpeándose todos y tirándose vasos y botellas.

El escándalo fué formidable, acudiendo el urbano Antonio Martín Ortiz, quien condujo á los contendientes al Puesto de Socorro.

Aquí fueron curados, Carlos de dos heridas, una en la mano izquierda y otra sobre la ceja izquierda, ambas de pronóstico reservado, una de las cuales manifestó habérsela causado con un vaso, y la de la frente á consecuencias de un botellazo.

Luis Martínez, solo sufría algunos arañazos leves en la mano derecha.

El Juez de guardia Capitán Ramírez, procedió á instruir las diligencias del caso.

Almanaque andaluz

Por conducto de nuestro estimado compañero en la prensa de Sevilla, don José del Real Rodríguez, hemos recibido varios ejemplares del precioso y muy elegante Almanaque andaluz para el año próximo de 1916, que ha sido confeccionado por periodistas andaluces.

Lleva el ilustrado Almanaque, que está impreso á varias tintas y en riquísimo papel couché, multitud de fotografías de Sevilla, Málaga, Huelva, Córdoba y Sanlucar de Barrameda.

Así mismo inserta el Almanaque poesías de los redactores de «El Liberal» de Sevilla, don Alfredo Carmona, don J. Muñoz San Román y don A. Rodríguez de León y de don José del Real Rodríguez y don Narciso Díaz de Escobar.

Publica también el Almanaque, notas de mucho interés comercial é industrial.

El Almanaque andaluz es un derroche del progreso tipográfico en España, y por ello felicitamos de todas veras á sus editores y colaboradores, nuestros distinguidos y apreciables camaradas.

PARA LAS DAMAS

LOS ENCAJES

Estamos asistiendo á un verdadero renacimiento de los encajes. Ningún adorezo tan femenino como estas maravillosas redes que aprisionan una flora caprichosa. Estas vaporosas riquezas, requieren un cuidado constante para su conservación, y vamos á indicar el procedimiento para conservarlos siempre nuevos, cual no precisa más que paciencia y atención, sin conocimientos profesionales, estando, por consecuencia al alcance de todos.

Los encajes negros, de hilo ó de seda, se limpian facilmente con cerveza, que tiene además la propiedad de darles un apresto como si fuesen nuevos y un hermoso negro cuando pardean por el uso.

Es suficiente empaparlos en este líquido y lavarlos, evitando su desgarramiento y plancharlos ligeramente húmedos, enjugándolos en cerveza limpia.

Los encajes de Chantilly más finos y delicados, se limpian de este otro modo: se extienden sobre una superficie blanda y con una muñeca de algodón hidrófilo empapado en bencina se les frota dulcemente. Después de evaporado el líquido se planchan entre dos papeles, el de encima protegido por un lienzo húmedo. También se les puede planchar por el vapor, cubriéndolos bajo un lienzo mojado y dándoles después con la plancha una pasada que provoca el vapor; secándose luego con la plancha entre dos papeles, teniendo cuidado á cada golpe de levantar el papel y colocar perfectamente los dibujos y picos. Cuando todo está bien colocado se fija definitivamente con la plancha.

Las puntillas y encajes de hilo de seda blanca, se limpian como los de Chantilly. Cuando están muy sucios y la bencina no es suficiente, puede emplearse el agua japonesa. Para no desgarrarlos conviene arrollarlos sobre una botella de vidrio blanco que se sumerge en el agua japonesa.

Puesta al fuego el agua, se sumerje la botella, teniendo cuidado de que no llegue á la ebullición; se retira luego y se desarrollan las puntillas y se introducen en agua. Se enjuagan en agua japonesa limpia y luego en agua clara hasta que ésta continúe limpia. Se extienden sobre un lienzo blanco y se planchan como se ha indicado.

Los encajes de hilo y algodón se lavan añadiendo al agua japonesa un poco de carbonato de sosa. Si no blanquean bien pueden hacerse hervir en agua con jabón y carbonato de sosa.

Estos encajes necesitan en general un poco de apresto, y para ello se emplea almidón preparado, haciendo cocer agua, en la que se introduce rápidamente dos ó tres veces un pedazo de cera blanca que facilita el planchado. En otro recipiente se hace una crema de almidón con unas gotas de agua fría, teniendo cuidado que no forme grumos. Se vierte esta crema en agua puesta al fuego, moviendo la marcha, hasta que esté en punto de ebullición, retirándola entonces. Si resulta muy espesa se añade agua y cuando está muy clara se empapan los encajes y después se planchan.

Para planchar los encajes almidonados se extienden sobre una superficie blanda y se cubren con un lienzo húmedo.

Algunas veces es preciso recurrir á los alfilères en lugar de plancharlos. Para ello se emplea un cojín ó almohadón que permita fijar los alfileres, empezando por el borde recto y luego se pone un alfiler en cada pico.

Los cuellos, puños y adornos de encaje de Bruselas, punto inglés, Alençón, Milán y Venecia, se limpian de la misma manera.

Sabina de Blancour.

DR. TOVAR
ESPECIALISTA
en enfermedades de los niños
Consulta, de 4 á 6
Económica para pobres, los lunes
Alonso Martín, 11
77-b

TEATROS Y CINES

KURSAAL

Tocóle el turno anoche al emocionante drama «La muerte civil» refundido por Miguel Mihura Alvarez y Enrique Rambal García.

Es esta una obra que siempre consigue emocionar al espectador por sus escenas y situaciones dramáticas.

La interpretación que alcanzó la obra fué muy acertada, consiguiendo hacerse aplaudir constantemente las señoritas Martí, Indarto y los señores Rambal, Quintana, Montesinos, Ricart y Esquer.

El público numerosísimo.

Para hoy, el interesante melodrama «Los pobres de Madrid».

ALFONSO XIII

Concurridísimas como de costumbre viéronse todas cuantas secciones se dieron ayer en este popularísimo teatro.

Las funciones fueron aplaudidisimas todas ellas juntamente con sus intérpretes señoritas Santoncha, Sanz y Vega, Sras. Arroyo, Noriega y Chavarri y los señores Vega, Garro, Fernández, Rico, Lucuix, Pastor y Ramos.

Programa para hoy:

A las seis, «Los pantalones».—A las nueve, «La Faraona».—A las once y media, «La conquistadora».

REINA VICTORIA

Hoy se estrena en este elegante y favorecido teatro la interesante, la más hermosa producción cinematográfica conocida «La Pantomima de la muerte», notable y grandiosa película extraordinaria en cinco partes, impresionada por la eminente artista Leda Gys.

«La Pantomima de la muerte», la verá todo Melilla, pues es película que cuanto más se vé, más riqueza de arte y de realidad se descubre.

El sexteto Quirós, interpretará lo mejor de su aplaudido repertorio.

Próximamente «El nacimiento del Mesías» película en colores.

La empresa ha adquirido las exclusivas extraordinarias de «¡Patria mía!», «El Yate Misterioso» (3.ª serie del Duende de la Colegiata) y «El Misterio de las cartas» de la serie Caposi.

SALON IMPERIAL

Hoy tendrá lugar en este favorecido salón el estreno de la grandiosa é interesante película en tres partes, titulada «El misterio de Corners House», de grandioso y emocionante argumento.

Además, se exhibirá por última vez las cuarta y quinta series de la colosal película «Las peripecias de Paulina», estrenada anoche con grandioso éxito.

Véase en 4.ª plana
: nuestro folletín :

En la Parroquia

En la Iglesia Parroquial recibieron anoche las aguas bautismales, los niños siguientes:

Josefa, hija de don Angel Fernández y doña Antonia Oliver Solver.

Padrinos, don Pedro García Garrido y doña Concepción Campoy Méndez.

María de la Providencia, hija de don Tomás López Ferrán y doña Providencia Santos Chamorro.

Padrinos, don Juan Cabezas Guillén y doña Nieves Cabezas Guillén.

Antonia, hija de don Nicolás Pérez Leal y doña María Alcántara Guerrero.

Padrinos, don Miguel Vargas Rosa y doña Francisca Palomo Donaire.

Félix, hijo de don Salvador Martínez Sánchez y doña Juana Robles.

Padrinos, don Félix García Méndez y doña Isabel Giménez Fernández.

REGISTRO CIVIL

Nacimientos.—Josefa Burra Varela, Federico Muñoz Romanillos y Rafaela González Saborido.

Defunciones.—María García Barreiro.

Matrimonios.—Víctor Gamero López con Aurora Ramírez González; Pedro Nieto Aguilar con Ana Ponce Rico.

SE VENDE
una parcela de tierra con cuatro hectáreas, terreno propiedad.
Razón: Marina, 20, tienda.

DIVERSAS NOTICIAS

Dentadura limpia y sana con «Licor del Polo.»

Pérdida

Habiéndose olvidado anoche en el Salón Imperial un bastón blanco, en la sexta fila de butacas, se agradecerá al que involuntariamente lo haya cogido lo entregue en esta administración.

Varios disparos

En la madrugada de ayer, oyéronse en la calle de Antonio Falcón cuatro disparos de arma de fuego.

Se ignora quien pueda ser el autor de los disparos, que alarmaron grandemente á aquellos vecinos.

Niño perdido

Ayer mañana á las doce, fué conducido al Centro de Policía por un guardia urbano, un niño de tres años que encontró en la calle de Canalejas.

El niño quedó depositado en el Centro de Policía por ignorarse su domicilio y quienes eran sus padres.

Crisantemo colosal

En la Exposición de Horticultura que se celebra anualmente en Nueva York y acaba de abrirse recientemente este año, retardada quizás por las salpicaduras de la guerra, que alcanzan aun á los más fuertes neutrales, figuran plantas rarísimas, ya por sus especies, ya por la forma de su follaje, ya por el colorido de sus flores, ya, finalmente, por sus dimisiones extraordinarias.

Algunas de estas últimas han tenido que ser transportadas en vagones especiales, construidos expresamente. Entre ellas figura la favorita actualmente, como dedicada á la memoria de los difuntos, el crisantemo, de tamaño digno de ser puesto en lo tumba de un gigante. Mide 1'80 metros de altura y el diámetro de su ramaje ocupa un espacio de cinco metros.

Este ejemplar verdaderamente colosal, está adornado de mil quinientas flores que le dan un aspecto fantástico.

Otra planta expuesta es una «Lady Lydia», que alcanza cerca de cuatro metros de diámetro materialmente cubierta de flores.

Otra planta tiene la forma de una columna inundada de flores encarnadas, que parecen colocadas artificialmente.

La exposición es visitadísima, principalmente por el bello sexo de todas las clases sociales, y parece que algunas de las plantas expuestas han sido adquiridas á altísimos precios por acaudaladas y caprichosas damas americanas.

El «New York Herald» elogia mucho la presentación de los ejemplares, hecha con primor y buen gusto artístico.

Dr. Fernando Moreno
ESPECIALISTA
en partos y enfermedades de los niños.
24 años de práctica
Ha trasladado su consultorio á la calle
SOR JOSEFINA, NUM. 11
94-a

ROBERTO ARROYO
9 de Julio, 71 y 73
Teléfono, 90
Gran fábrica de anisados y licores por destilación. Depósito de vinos.
Grandes existencias en vinos y licores embotellados de las marcas más acreditadas.
Vermouth FRANCISCO ZINZANO y E. FRANCHINI DE TORINO.
Champagne MOET y CHANDON y otras marcas.
Cerveza y comestibles.
Alcohol etílico, á 3 pesetas litro. Alcohol desnaturalizado, á 1'60 ídem ídem. 99-a
Servicio á domicilio

GRAN SASTRERIA DE
RICARDO FIUS
Trajes para señoras y caballeros
Géneros ingleses.—Kakis. 11-a
UNIFORMES MILITARES
Alfonso XIII, tienda y principal.-Melilla

ACADEMIA DE MUSICA
Srta. María Alpuente
Profesora de piano titulada y diplomada en el Conservatorio de Madrid. Plan de estudios, el del Conservatorio.
General Buceta, 2, pral. drcha. 34-a

Flores y plantas
DEL JARDIN VALENCIANO
Se venden en la calle de Canalejas, número 3, junto á la Administración de Correos
Adornos de mesas y confección de bouquets para bodas y bautizos á precios económicos : : : : :
Confección de canastillas, ramos, coronas, cruces y guirnaldas :
Arreglo de jardines cuidándose de su conservación : : : : :
Calle Canalejas, núm. 3.-Teléfonos 36 y 99.

CONSTRUCTOR DE CALZADO PARA EL EJERCITO
Manuel Benedito
FABRICACIÓN ESPECIAL DE ALPARGATAS PARA LAS FUERZAS INDIGENAS
MALAGA Carrera de Capuchino Nº 52
9-b

EL SELLO INSTANTÁNEO YER
Cura en 5 minutos el DOLOR DE CABEZA
El SELLO YER cura Jaquecas.
El SELLO YER cura Dolores Reumáticos.
El SELLO YER cura la Grippe.
El SELLO YER cura Dolor de Oídos.
El SELLO YER cura Cólicos.
El SELLO YER cura Dolor de Muelas.
El SELLO YER cura la Gota.
El SELLO YER cura Dolores Nerviosos.
Caja con un solo sello, UN REAL
Caja con 12 SELLOS, Ptas. 2'50
De venta en todas las buenas Farmacias y Droguerías
46-b

CERTAMEN LITERARIO

EL CENTENARIO DE CERVANTES

CONVOCATORIA

La Junta local de Melilla, para la conmemoración del centenario tercero de Cervantes, abre un concurso literario al que solo serán admitidas aquellas personas que tengan su residencia, aunque sea accidental, en esta plaza y la zona ocupada adjunta del territorio marroquí.

Los temas son los siguientes:

Primero.—Poesía á Cervantes, ó sobre un asunto de su vida, ó relativa á un pasaje de sus obras literarias.

Segundo.—Poesía humorística, inspirada en las siguientes frases:

—¿Es vuesa merced por ventura ladrón? Sí (respondió él), para servir á Dios y á la buena gente»...

(Cervantes.—Rinconete y Cortadillo).

Tercero.—Trabajo en prosa inspirado en el siguiente concepto:

«Todas nuestras locuras proceden de tener los estómagos vacíos y los cerebros llenos de aires».

(Cervantes.—Quijote, capítulo primero de la segunda parte).

Cuarto.—La familia morisca en España, á principios del siglo XVII, su vida, sus costumbres, su adaptación al medio social del país y consecuencias que en ella produjo la expulsión.

(Referencias á las obras de Cervantes).

Para cada tema, habrá un premio y un accesit; el primero consistirá en un objeto de arte y el segundo será púramente honorífico. A los concursantes que obtengan premio ó accésit, se les entregará además un diploma.

La Junta Local de Melilla para el centenario tercero de Cervantes, será el Jurado calificador; ella admitirá ó desechará los trabajos y otorgará cada premio y accesit, á los que según su juicio libre, estime de mayor valía.

Cada concursante además del trabajo, presentará un sobre cerrado conteniendo la expresión de su nombre, apellidos y domicilio; al pié del trabajo colocará en vez de la firma, un lema que sirva para distinguirlo, y el mismo lema deberá ir escrito en la cubierta del sobre cerrado.

Todos los trabajos deben enviarse á nombre del Presidente de la Junta local, Excelentísimo Sr. General D. Domingo Arraiz de Conderena y el Secretario de la misma extenderá el correspondiente recibo de cada trabajo, que remitirá á donde designe quien lo envíe, sin descubrir su nombre.

El Jurado calificador no abrirá otros sobres, de los que han de contener el nombre y domicilio, sinó aquellos que correspondan á los trabajos á que se otorgue premio ó accesit; los demás se reservarán sin abrirlos hasta que se recojan.

El 15 de Marzo de 1916, á las veinticuaro, quedará cerrado el plazo de admisión; el 17 del mismo mes, se publicarán en los periódicos de la plaza los lemas de los trabajos recibidos, con el número de orden, y el primero de Abril del mismo año se hará la calificación, publicándose también enseguida los títulos de los trabajos, con premio ó accesit, y los nombres de los autores. Hasta el último día del expresado mes de Abril, los autores de trabajos no premiados podrán recoger estos y los sobres cerrados, mediante la presentación del recibo; pasado ese término, se inutilizarán los que queden sin recoger.

En la velada literaria que habrá de celebrarse cuando se designe, los trabajos que hayan obtenido premio ó accesit, serán leídos por sus autores ó por la persona en quien deleguen, y en defecto de ambos, por un individuo de la Junta Local del Centenario. En el mismo acto se entregarán los premios y diplomas.

Son condiciones indispensables, que los trabajos estén escritos á máquina, por una sola cara del papel y en cuartillas apaisadas de á diez y ocho líneas aproximadamente. Las poesías no podrán exceder de cien versos, ni los trabajos en prosa de veinticinco cuartillas.

Melilla 26 de Noviembre de 1915.—El Presidente y Vocales de la Junta local.—Domingo Arraiz de Conderena, Presidente de la Junta de Arbitrios y Doctor en Filosofía y Letras.—Miguel Acosta, Párroco.—Juan Montero, Coronel de Ingenieros.—Manuel García Velázquez, Comandante de Marina de esta plaza.—José Pedrosa Carretero, Maestro Nacional.—Jaime Tur Mary, Director de «La Gaceta de Melilla».—Vocal Secretario, José María Paniagua y Santos, Representante de la Cámara de Comercio.

LABORATORIO DE Análisis y Esterilización
José Santa-Cruz O'Donell, 41, pral. izqda.
Análisis y ensayos químicos, toxicológicos, microquímicos, microscópicos, bacteriológicos é industriales.
Preparación de Inyectables esterilizados. 6-a

Laboratorio de Análisis DE Teófilo Pérez Cuenca
Castelar, 21 Farmacia)
Anális de orinas, jugo gástrico, exudados, etc., etc.
Análisis higiénicos de aguas, vinos, alcoholes y demás alimentos y bebidas.
Análisis industriales de minerales, abonos, tierras, etc.
90-a

Cooperativa del Ministerio de la Guerra
Sección "Relojería Carlos Coppel".-Madrid
Ventas á plazos á los Sres. Jefes, Oficiales, Suboficiales, Brigadas y Sargentos. 3-b
En Melilla: Carlos Coppel (hijo)
Plaza Hernández, 7, pral., esquina á Carlos Arellano

PIELES Se ha recibido para la próxima temporada extenso surtido en cuellos y manguitos á precios de fábrica 17-b
La Samaritana.-Alfonso XIII, 4

POLICLINICA DE LOS Sres. Martínez Zaldívar
Partos Enfermedades de la mujer
VIAS URINARIAS
Consulta de 1 á 4
MEDICINA GENERAL
SIFILIS-TUBERCULOSIS
Consulta de 5 á 7
Sor Josefina, 7, pral., dcha.
Consulta especial para los pobres
LUNES Y VIERNES, DE 4 Á 5
19-a

Dr. Cordero
Especialista en enfermedades de la PIEL, venéreo y sífilis.
Tratamiento de la sífilis por el 914
CONSULTA DE 2 á 5 22-a
López Merino, 6, principal derecha.
(Continuación de Canalejas)

Dr. FERNÁNDEZ MARTOS
Enfermedades del
ESTÓMAGO, RIÑONES E INFECCIOSAS. (Sífilis, tuberculosis, etc)
Horas de consulta, de 3 á 5
O'DONELL, 16, 2.º
LABORATORIO DE ANÁLISIS
VACUNACION
Y SUBROTERAPIA-
Bros. FERNANDO y MÁRTOS
Análisis clínicos, bacteriológicos, histológicos é higiénicos. Suero diagnósticos. Elaboración de autovacunas. Aplicación de sueros y vacunas preventivas y curativas. Esterilización de materiales quirúrgicos y soluciones inyectables
PRIM, 23, 2.º derecha 24-25-a

Aguas de Lanjaron
Salud, Capuchina y Capilla.
Las mejores hasta hoy conocidas para el estómago, hígado y anemia.
Depositarios exclusivos
para Melilla y demás puntos de Marruecos:
Varea, Marín y Podesta
Depósitos en Melilla:
AL POR MAYOR: Calle de Cervantes, número 3.
AL DETALL: Calle Chacel, 1.
Depósitos en este territorio:
San Juan de las Minas, Segangan, Kaddur, Ishafen, Zeluán y Monte Arruit.
Cerveza inglesa TENNENT
marca "T"
Venta exclusiva en Melilla y su territorio. 100-a

Cirujano dentista
EUSEBIO MORANCHEL
Consulta de 10 á 12 y de 4 á 6
Extracciones sin dolor 79-a
O'Donell, 18, principal

G. Peña Gueran
Laboratorio Químico
Análisis clínicos (orinas, jugo gástrico, etc., etc.
Análisis de aguas, vinos, aceites, harinas, alcoholes, leche, carnes, etc.
Ensayo de minerales
Análisis toxicológicos
DIRECCIÓN
San Miguel, 1 - (Pueblo) Melilla
20-a

En el Crédito del Trabajo
Se venden: Máquinas de coser al contado y á plazos. Relojes de plata y oro. Cadenas. Sortijas. Filtros Cardenal. Máquinas fotográficas. Producto Cor. Aguas de Rocafort. Libros y novelas, ó infinidad de artículos á precios nunca vistos.
Horas de venta: de 10 á 1 y de 4 á 7
Arturo Reyes, 9, pral. (antes Málaga)
Visitar esta casa y comprar en ella es estar bien con el bolsillo. 33-a

Doctor Queipo
Policlínica de la Virgen de la Salud
Rayos X-Electricidad-Masaje
Vacunación antirrábica y antitífica-606
Consulta de 8 á 9 mañana. De 12 á 1 tarde y de 4 á 7 noche. 39-a
Marina, 13, principal.

Artísticos grabados
y esmaltes sobre oro y plata
Joyería de J. Madrid
Alfonso XIII, 13. Frente al Teatro Reina Victoria. 51-b

Agencia Marítima Cerra
Material de buzos. Vapores para transportes. Carbones de Asturias. Comisiones y representaciones.—Agencia Marítima Cerra.—Gijón. 63-b

Espectáculos

Kursaal

Compañía cómico dramática dirigida por Enrique Rambal.

Función para hoy.—A las 9'30: Los pobres de Madrid.

Alfonso XIII

Compañía de zarzuela, dirigida por Ventura de la Vega.

Función para hoy.—A las 6: Los embusteros y Los pantalones.—A las 9: La Faraona (dos actos). A las 11'30: La conquisladora.

Películas en todas las secciones.

Teatro Reina Victoria

Sección continua de cinematógrafo, estrenándose la magnífica cinta «La pantomima de la muerte.»

Salón Imperial :

Sección continua de cinematógrafo, estrenándose la grandiosa cinta «El misterio de Corness House.»

Tip. EL TELEGRAMA DEL RIF

Sección especial de anuncios económicos

Alquileres

DEMANDAS

Deseo alquilar una habitación para meter muebles. Sor Alegría, 10, 2.º, centro. 170-c

OFRECIMIENTOS

Habitaciones con cama desde diez pesetas mensuales.—Castelar, 33. 12-c

Se alquila un almacén con buena luz y ventilación. Darán razón, Cauce, núm. 28, de 1 á 3 y de 7 á 9. 163-c

Se alquilan dos habitaciones amuebladas á caballero ó matrimonio. Sor Alegría, 8, primero, izquierda. 166 c

Se alquilan bonitos pisos junto á la tienda «La Palmesana», calle de Victoria, Barrio Real. Tiene excelente agua potable y lavadero en el patio. 169-c

Ventas

Para techos, artesonados, molduras de metal Ceilin. Informes, Prim, 15, 2.º 68-c

Navidades Gran surtido en tarjetas fantasía propias para felicitaciones. Para los Reyes juguetería buena y económica. Calzado bueno y barato encontraréis en «España Nueva», Margallo, 5. Sucursal en Segangan. 164-c

Se vende equipo caballo y montura amazona. Alfonso XII, 3, principal, derecha. 126-c

Se traspasa un café. Calle Ibáñez Marín. Nador. 172-c

Se venden berlina y milord de gomas, tronco de jacas y guarniciones inglesas (troncos y limoneras) enganchado ó suelto. Antonio San José, 34, cochera, Tesorillo. 127-c

Turrones El conocido valenciano Francisco Enrique Maciá ofrece á su distinguida clientela sus acreditados turrones, teniendo una clase especial para el Ejército, que le facilitará mediante vales de los encargados del suministro. En el mismo local de todos los años. Alfonso XIII, número 11. 100 c

Nueva librería calle Alfonso XIII 31, (antes Chacel.) Surtido completo de las obras de Renacimiento; descuentos importantes sobre el precio de catálogo; material para escuelas y toda clase de libros para la enseñanza á precios baratísimos; obras científicas; toda clase de métodos para el estudio del árabe; métodos para el estudio del francés, inglés, alemán, esperanto é italiano desde 50 céntimos en adelante. Papelería en general; bonito surtido en finos objetos de escritorio; precios especiales para vendedores. Continúan llegando novedades en postales de generales y barcos alemanes; preciosas tarjetas en fantasía; postales inglesas, vienesas y americanas.—Alfonso XIII, 31, Melilla.—*Postales religiosas, nacimientos, para felicitar Navidad, Año Nuevo y Reyes.* 3-b

Pieles Cuellos, manguitos, piel por metros y marabú. Gran variedad de blusas. Viuda de Santa-Cruz. General Marina, 18. 112-c

Vendo una casa calle Explorador Badía. Razón, Gran Capitán, 23, bajo, derecha. 165-c

Se vende una galera atartanada de diez asientos, enganchada á tronco. Razón, Prim,5, pral., izqda. 156-c

Vendo motores gas pobre de 20, 30, 50, 70 y 120 caballos y máquinas y calderas vapor varias potencias M. Banan, Balcells, 37, Barcelona, 167-c

Se venden un caballo argelino joven de tiro y silla y un coche ligero. También un kiosco elegante y espacioso. Razón: tienda Juan López, Nador. 118 c

Máquina de escribir. Vendo, de inmejorable marca, baratísima.—Prim, 15, 2.º. 67-c

Hoteles

Hotel SUIZA.—Servicio esmerado. Pensión diaria, 5 pesetas. Plaza de los Moros, 22.—Málaga. 15-c

Hotel España En este acreditado establecimiento, situado en lo más céntrico de la población, acaban de hacerse importantes mejoras para las mayores comodidades de su distinguida clientela. Espacioso y elegante comedor con mesas independientes. Magníficas habitaciones, timbre y luz eléctrica. Cuarto de baño. Esmerado servicio. Comidas á la carta y por abono. Casa preferida por los señores militares y viajantes. Alfonso XIII y Chacel, 10. Melilla. 9-c

Hotel INTERNACIONAL. — Habitaciones independientes con vistas á la calle Alfonso XIII. Gran Capitán, 1. 13-c

Colocaciones

OFRECEN TRABAJO

Ama de cría. Se necesita, Cervantes, 3, almacén. 86-c

SOLICITAN TRABAJO

Dependiente de tejidos con cinco años de práctica, buenas referencias. Razón en esta Administración. 114-c

Academias

Profesor de francés y dibujo. Lecciones de francés y dibujo lineal y de figura por profesor con diploma de la Sociedad de Institutores é Institutrices de París. Dirigirse á don Sebastián Lustau. Málaga 4, pral. dcha. 98-c

Profesor Preparación para la carrera del Magisterio y Bachillerato. Querol, 48, pral. (Barrio Obrero). 14-c

Varios

¡Hombres! Evitarse el asco y las molestias de los parásitos, destruyéndolos radicalmente con AGUA DE ORO. Su uso os libra de nuevos contagios. Precio del frasco de origen en su caja ó instrucciones, pesetas 1,50. Unico depósito en Melilla, Farmacia del Sr. Manera, calle de O'Donell, 16. 10-c

Callista y practicante en Cirugía.—Consulta de 8 á 12 y á domicilio, Querol, núm. 2, pral, izquierda, Barrio Obrero, Pedro Aranda. 7-c

Se ofrece Administrador de fincas Francisco López, General Marina, 16, principal, izquierda. 4-c

Salidas de Teatro A todas horas se venden los esquisitos pasteles de carne calientes, y las empanadas de merluchа al estilo de Valencia. Una copa de Jerez y un pastel ó empanadilla, 0'25 pesetas. Jamón de Avilés cocido en vino, á 1,25 pesetas ración. Especialidad en dulces finos propios para bandejas. Confitería y pastelería de José Moyano. Castelar, 5, entrada á la de Alfonso XIII. 32-c

Fábrica de muebles portátiles, de Martín Leonárd.—Vitoria.—Mobiliarios completos plegables, indispensables para militares. Ventas á plazos y al contado. Catálogos ilustrados, gratis. Para más detalles, diríjanse al representante D. Juan Román, Querol, 24, Barrio Obrero.—Melilla. 79 c

Señoras y señoritas Las que deseen confeccionarse sus trajes deben visitar el taller que dirije la modista doña María dos Santos, donde escogiendo el figurín, en el acto corta el patrón, amoldado al cuerpo, según estilo parisién. Alfonso XIII, 30, 2.º 154-c

---

Bálsamo Neuralgine

Insuperable Remedio Externo

CURA COMO POR ENCANTO

Reumatismo, Neuralgia, Gota, Contusiones
Dolores de espalda y riñones, etc., etc.

Bálsamo Neuralgine
Bálsamo Neuralgine
Bálsamo Neuralgine
Bálsamo Neuralgine
Bálsamo Neuralgine
Bálsamo Neuralgine
Bálsamo Neuralgine
Bálsamo Neuralgine
Bálsamo Neuralgine

Insuperable contra dolores reumáticos y neurálgicos.

Con una sola fricción es lo suficiente para aliviar o curar cualquier dolor reumático y neurálgico.

Toda clase de contusiones, y los tortícolis, dolores de pescuezo y garganta se curan con una frotación de BÁLSAMO NEURALGINE.

Dolores de espalda y riñones desaparecen como por encanto con el uso de este incomparable remedio externo.

Exito completo en la curación de golpes, dislocaciones, torceduras, hinchazones, posturas del pescuezo, etc.

Toda familia debe poseer un frasco, para tenerlo a mano en caso de accidente.

No debe faltar en ningún hogar!!!

Su baratura lo pone al alcance de todos, y cualquiera que sufra algún dolor, puede tener una prueba poco costosa y positiva de sus virtudes.

Remedio externo, seguro, eficaz y limpio.

Bálsamo Neuralgine.-Bálsamo Neuralgine.-Bálsamo Neuralgine

— Compre usted el BÁLSAMO NEURALGINE, que debe estar en todos los hogares —

DE VENTA EN LAS PRINCIPALES FARMACIAS Y DROGUERÍAS

48-a

EL POLO NORTE

Gran Almacén de Vinos del País, Cerveza, Cereales y Coloniales

: : : de : : :

ORDOÑEZ Y HERNANDEZ

Esta casa ofrece á su numerosa y distinguida clientela, sus artículos á iguales precios que los demás almacenistas de la Plaza.

NO CONFUNDIRSE: 72-b

26, Estación, 26 (Barrio del Real)

: La Vencedora :

Almacenes y venta al por mayor de vinos, licores y aguardientes.

— PLAZA DE LA GOLETA, 5 (HIPODROMO) —

ROMERO Y BENHAMOU

32-a

Nuestra Sra. de los Llanos

Empresa de pompas fúnebres | **Carrozas de gran lujo**

Unica casa que cuenta hasta el día en esta Plaza con coches estufa. Inmenso surtido en coronas de porcelana y plumas, á precios increíbles. Despacho de cera de todas clases al por mayor y menor.

Entierros á precios sin competencia. Inmenso surtido en ataúdes de gran lujo.

COCHERAS: Barrio Industrial (junto á los Transportes generales.) 38

Servicio permanente | **Despacho: Calle de Prim, 16**

DEPÓSITO EN NADOR: calle del General Juraña 28-a

FUNDICION de HIERRO y METALES

de la Compañía Hispano-Marroquí de GAS y ELECTRICIDAD

Alvaro de Bazán, número 1.—(TRIANA)

COLUMNAS CILÍNDRICAS y CUADRADAS

actualmente mucho más baratas que las de vigueta remachada

Ejecución esmerada y rápida de toda clase de trabajos de hierro colado y metales.

Grandes existencias de lingote inglés. Extensa colección de modelos de todas clases

29-a

Economato Militar

Artículos para las Pascuas

Yemas de San Leandro, de Sevilla, en cajas de medio kilo.	Caja	1.10
Mantecados de Viena en ídem de medio kilo.	»	0,75
Pastas de Viena en ídem de medio kilo.	»	1.80
Figuras de mazapán en ídem de un kilo.	»	4.00
Idem de ídem en ídem de medio kilo.	»	2.00
Empanadas de Yema y batata en ídem ídem.	»	2.15
Retorcidos de Almacena en íd. íd. de 1 kilo.	»	5.25
Cajas de Mazapán desde 4'50 á 15 ptas una.		
Mantecados y Roscos de Antequera.	Kilo	3 50
Turron de Jíjona.	»	4.10
Idem de Alicante.	»	4.00
Idem de Guirlache.	»	4.10
Idem de Yema.	»	4.00
Idem de Avellana.	»	4.00
Idem de Nieve.	»	3.90
Idem de Cádiz.	»	4.00
Pasteles de Gloria.	»	4.10
Avellanas americanas.	»	1.30
Cocos del Brasil.	»	2.50
Peladillas de Alcoy en paquetes de 355 gramos.	Paqte.	2.00
Piñones de Alcoy en íd. íd. íd.	»	2.00
Anises de Alcoy en íd. íd. íd.	»	1.65
Galletas CHOCOLAT FOAM última novedad.	Kilo	4.50
Chorizos de la Rioja.	»	5.75
Lenguas á la escarlata.	»	7.50
Jamones estilo York.	»	8.50

Vinos de Burdeos desde 4 pesetas á 14, la botella.

Vinos de Jerez desde 1'75 á 8'00 pesetas la botella.

Manzanillas de Sanlucar de Barrameda, desde 1'75 á 3'50.

Moscateles de Málaga, desde 2'00 á 3'50 botella.

Vinos espumosos de 3'00, 3'50 y 4'00 botella.

Champagne desde 7'25 á 14'00 pesetas botella.

Las mejores marcas de vinos de Rioja desde 1.10 á 2.60 pesetas.

¿No más calvos?

Quien quiera que lo sea puede volver á tener una cabellera abundante en poco tiempo, usando á diario SECRETO INDIO. Probar un solo frasco y os convenceréis de que crece el pelo.

LA SAMARITANA

Alfonso XIII - MELILLA 41-a

¿CANAS?

Desaparecen enseguida usando las GOTAS GRIEGAS.

Unico producto en el mundo que devuelve á los cabellos instantáneamente su color primitivo con toda naturalidad, suavidad y brillantez; de aquí la gran fama de que gozan, y el que las usa una vez las prefiere á todas las demás tinturas y aguas.

Frasco: OCHO pesetas

Venta exclusiva en Melilla: LA SAMARITANA. Alfonso XIII, 4. 42-a

PARIS MODE

Casa de la Francesita

O'DONNELL, 31

NAVIDAD Y REYES.—Inmenso surtido en juguetes y artículos de todas clases para regalos.

Telas y cintas de seda. Abrigos y sombreros de niñas y señoras. 102-a

Encajes Chantilly y Valenciennе

Gran Fotografía

de Ricardo Gómez

CANALEJAS, 5 frente al Teatro de Verano

Se hacen toda clase de trabajos fotográficos. Especialidad en retratos de niños y retratos en tarjetas postales. Ultimas novedades en fondos. Muebles de galerías

Hay preciosos trajes de moros y moras y magníficos mantones de manila y mantillas blancas. 5

5-a

F. de Azqueta

MUELVA—MELILLA

Artículos para la Industria.-Minas y Ferrocarriles.-Efectos navales.

Aceites Minerales y Grasas, Empaquetaduras, Gomas, Algodones, Borras, Correas, Grifos, Válvulas, Palas, Picos, Aceros para barrenos, Pinturas, Barnices, Cables, Cordelería, etc., etc.

Calle GENERAL PAREJA, Frente al Hotel Reina Victoria

17-a

Alfredo Rodríguez

Dirección Postal: Apartado 58 — Telegramas: CALVACHE

Depósito de carbones minerales

CONSIGNACIONES DE VAPORES.-FLETAMENTOS
CEREALES. - COMISIONES. - REPRESENTACIONES

Oficinas: Muro X. . . . . Teléfono, n.º 7
Almacenes: Barrio Industrial . Teléfono, n.º 55

Melilla

12-a

Compañía Hispano-Marroquí de Gas y Electricidad

Central eléctrica y fábrica de hielo

CALLE DE CANALEJAS

Oficina técnica: Calle de Canalejas *(Frente á la fábrica de luz)*

Administración: Carretera de Nador *En las oficinas de la Compañía Norte Africano*

15

14-a

Folletín de «El Telegrama del Rif» (5)

Su Alteza el Amor

POR

XAVIER DE MONTEPIN

CASA EDITORIAL SOPENA

—¿Qué fortuna poseía el difunto Marqués?

Lo menos seis millones.

—¿En sus disposiciones testamentarias, el señor Marqués os dejaba en propiedad algunos de esos millones?

—No. Como tutora de mi hijo, puedo disponer de la renta hasta el día de su mayor edad; y á contar desde ese día no me corresponderá más que un tercio de la renta.

—En este momento en que disfrutáis de todas las rentas, ¿haceis algunas economías?

¡Imposible! La fastuosidad de mi casa no me lo permite, y me enorgullezco de sostener mi rango.

—Así es que, cuando la renta se reduzca á una tercera parte, os hallareis algo apurada.

—¿Cómo algo apurada? En la miseria...

—Miseria soportable, ¿verdad?

—Absoluta, dados mis hábitos, mis aspiraciones y mis gustos

—Cierto es—dijo Malpertuis con aparente convicción,—que vuestra situación es incómoda bajo varios puntos de vista... Os obliga á una circunspección que está en contraposición con vuestro modo de ser: á hacer cálculos impropios de vuestra edad, y cargar con una responsabilidad grande en beneficio de vuestro hijo, que os ha sido robado, á quien se educa lejos de vos, y quizá acostumbran á aborreceros, y que no se presentará más que para pediros cuenta y despojaros; resultando de todo esto trabas, tanto más importunas, cuanto que necesitais ser libre y alejada de todo género de preocupaciones en los momentos en que un matrimonio con un Príncipe puede modificar vuestro porvenir.

Un estupor que no le tenía de fingido se pintó en el semblante de Lazarine.

—Pero qué ¿sabeis?...

—Que vuestro proyectado matrimonio con el príncipe Manuel de Brada es posible y probable. Sí señora.

—Pero, ¿quién os ha enterado...?

—¡Cómo, señora Marquesa! — replicó Malpertuis sonriendo, — ¿acudís á mí, creyendo que soy la persona mejor enterada de París de los secretos de todo el mundo, y quereis que ignore una cosa de tanta importancia?

—Sin embargo, nadie lo sabe, ni aún los más íntimos, y apenas hará dos ó tres días que se ha decidido la boda.

—No he necesitado más tiempo para enterarme del asunto, como veis.

—Ya le veo, aún cuando no lo comprendo. ¿Pero á donde quereis venir á parar.

—A esto: á que no os atrevéis á dar un paso más sin saber con certeza si vuestro hijo es vivo ó muerto; porque si vive, Marcelo Laugier posee un arma que os espanta, porque podria provocar un escándalo.

—¿Un escándalo? ¿Cómo? ¡Si se atreviese á presentarse sería hombre perdido!

—¿Creéis acaso que sea hombre capaz de retroceder ante un peligro si un interés de odio ó venganza le impulsara?

La joven reflexionó durante un segundo, y respondió:

—¡No lo creo! Por odio, por vengarse, sería capaz de todas las imprudencias y de todas las locuras... y se perdería, si era preciso, con tal de arrastrarme consigo en su caída. ¡Ah, que cara pagaría la noticia de su muerte!...

—Hay otra noticia que os interesa más aún, y que, por consiguiente, podíais pagar más cara.

La marquesa de la Tour-du Roy le dirigió una mirada interrogadora.

—La muerte de vuestro hijo—respondió Malpertuis con la mayor tranquilidad.

—¡Ah!—exclamó Lazarine sintiendo correr un escalofrío por el cuerpo,—sabéis algo acerca de Marcelo Laugier y de mi hijo, y queréis venderme vuestros informes en lo que valen... ¡Pues bien, sea! Decidme cuánto... no regatearé.

—No sé nada, señora; pero os vuelvo á repetir que no cejaré en mis pesquisas hasta que haya conseguido mi objeto. La existencia de un niño es frágil. La muerte de vuestro hijo os pondría en posesión de seis millones, é inutilizaría el arma que hoy es tan poderosa y tanto os espanta. A quien os entregase la fé de defunción de vuestro hijo bien podríais cederle una parte de la herencia.

—Señor Malpertuis—le dijo la Marquesa levantándose,—hablemos con claridad. Habéis adivinado, quiero á todo trance la libertad y la fortuna... á todo trance, ¿me habéis comprendido? He conseguido que fuese provocado Marcelo Laugier á un duelo en que necesariamente hubiera perecido, y él lo sabe... Con mi propia mano he incendiado una casa para quemarle vivo, y lo sabe. Le aborrezco á él así como al hijo que debía enriquecerme, y cuyo inútil nacimiento ha desbaratado mis planes y arruinado mis esperanzas... Daría gustosa quinientos mil francos por tener la prueba auténtica de la muerte de Marcelo Laugier, y un millón por la fé de defunción de mi hijo.

En los ojos del director brilló un relámpago de codicia, y dijo:

—¿Un millón quinientos mil francos por las dos?

—Sí.

¿No os retractaréis después?

—No, os lo juro.

—¿Lo firmaríais?

—Estoy pronta á firmarlo. Hablad pronto... Ya veis que estoy impaciente...

—Repito que no sé nada aún, pero que un presentimiento me induce á creer que dentro de poco sabré...

—Lo que quiere decir que antes de que habléis queréis que me comprometa, ¿no es esto?

—Permítame que tenga el honor de recordarle que la proposición ha sido vuestra y que yo nada he pedido.

—Ya lo sé; redactad el documento y lo firmaré.

—Es indispensable que estos compromisos estén escritos de vuestra propia mano.

—Bueno, así lo haré.

—He aquí dos hojas de papel sellado. Tomad asiento, señora marquesa; aquí estaréis más cómoda.

La joven, presa de febril agitación, se instaló en el sillón de que el director acababa de levantarse, mojó una pluma en tinta, y le dijo:

—Espero.

Malpertuis dictó:

«Yo, la infrascripta marquesa de la Tour-du-Roy, ofrezco pagar al señor Federico Juan Malpertuis, Procurador que ha sido, la cantidad de quinientos mil francos por gastos, anticipos, investigaciones de todo género y como legítima compensación de sus trabajos y molestias, en las cuarenta y ocho horas si-