EL TELEGRAMA DEL RIF

Diario ajeno á la política - Defensor de los intereses de España en Marruecos

AÑO XIV.-Oficinas y talleres: CANALEJAS, 16 | MELILLA.—Sábado 28 de Agosto de 1915—FRANQUEO CONCERTADO | NO SE DEVUELVEN LOS ORIGINALES - - - NÚM. 9.414

La Compañía Española y la Cartera Militar

Cuando empezaron á correr los trenes de la Compañía Española de Minas del Rif, no se había establecido todavía por el ministerio de la Guerra el uso de la Cartera Militar, hoy admitida por la casi totalidad de las líneas férreas de la Península.

Sin embargo, aquella Compañía, que no podía menos de tener en cuenta consideraciones de cierta índole, fijó una tarifa de favor para los militares, oficialidad y tropa, llamados á gran movilidad, no sólo en tiempo de operaciones, sino en el servicio normal.

Tal proceder, altamente patriótico, fué siempre elogiado y agradecido, pues era revelador de atenciones para el Ejército, que ha realizado y realiza obra tan admirable en estos territorios.

Al llegar la Cartera Militar no cambió el estado de cosas creado, resultando una desigualdad de trato entre la Compañía Española de Minas del Rif y las peninsulares.

Esta desigualdad es todavía mayor en lo que toca á los Capitanes y subalternos, por el hecho de que en la línea Melilla-San Juan de las Minas sólo se expenden dos clases de billetes, de primera y de segunda, siendo esta última en realidad de tercera, y sin que pueda ser utilizada por los que en virtud de su empleo no tienen derecho al viaje en primera, ya que habrían de ir mezclados con la tropa.

Tales razones hacen que la Oficialidad sienta vivos deseos de que la Compañía acepte la Cartera Militar, con lo que la cuestión quedaría resuelta y habría nuevos motivos de gratitud para aquella empresa. Tal sucede en la línea Nador-Seluán, á cargo del Estado, por la que la Oficialidad viaja con todos los beneficios que lo hace en España.

Y como nos parece muy atendible la aludida aspiración de nuestros Oficiales, que se hallan en constante movimiento por exigencias del servicio en esta extensa zona, la traemos á estas columnas y nos atrevemos á esperar que la Compañía Española dará satisfacción á los anhelos expuestos.

Aquella empresa tiene dadas no pocas muestras de su cariño al Ejército, y es de suponer que accederá á admitir en sus taquillas la Cartera de Identidad, borrando así las diferencias que hoy existen.

Brest Litowsk

El ejército del Príncipe Leopoldo, según verán los lectores en otro lugar de este número, se ha posesionado del campo atrincherado y de la ciudad de Brest Litowsk, en la orilla derecha del Bug.

Es capital del distrito en el Gobierno de Grodno, con 48.000 habitantes. Aparte de su importancia estratégica en la segunda línea de defensa, es nudo de comunicaciones con Moscou y la Prusia Oriental.

En 1706, fué destruida por los suecos y en 1795, pasó á poder de Rusia, que el año 31 del pasado siglo la fortificó.

En 900.000 hombres se calcula el ejército del Príncipe Leopoldo, que ha llevado á efecto la importante operación, auxiliada con la vía férrea de Varsovia ya restablecida y normalizada.

El general Bessoler, mandaba la artillería de este poderoso ejército, compuesta de 76 piezas de grueso calibre y de 85 baterías de campaña.

El ejército ruso no ha debido de hacer gran resistencia, retirando sus fuerzas principales en la dirección de Vilna y de Dumaburgo, donde se ha trabado una gran batalla.

A la hora en que escribimos estas líneas, desconocemos los detalles sobre el importante hecho de armas.

Interpretando rótulos

Se ven por ahí letreros que exigen honda cavilación, si se ha de llegar á penetrar su misterio.

En una tienda de «bebestibles», situada no sé si en el barrio del Príncipe ó cerca de él, luce este rótulo en letras de gran tamaño: «EL FUNDAMENTO.»

¿Cual fué el propósito del bautizante? El averiguarlo podría ser ocasión de uno de esos concursos con cupón, que tanto abundan y en los que se ofrecen premios seductores.

Confieso que no he podido abrir ese pequeño arcano. ¿Se propuso el dueño indicar que la obra de la penetración en Marruecos tiene que fundarse en el aguardiente y que los triunfos han de ser por fuerza copas? ¿O se trató de indicar que á su establecimiento sólo deberían ir personas serias de las que sólo se emborrachan con «fundamento?» No lo sé. Se trata de una cosa para mí impenetrable.

A otro rótulo, éste en Triana y también en una *bebistería*, «LA AMOROSIDAD.»

A primera vista parece otra cosa; pero no; allí no se vé nada del Negociado de Cupido: alcohol de distintos colores, graduaciones y empleos.

Sin embargo, algo ha de querer decir «LA AMOROSIDAD.» Acaso sea algo parecido á esto: «Caminante, deten tu paso y entra. Encontrarás aquí dulce trato y exquisito agrado. El «género» pasa suavemente por el gaznata sin agarrarse como otras bebidas que parecen sierras. Nunca hay broncas y las merluzas, si acaso sobrevienen, son éxtasis; entra caminante.»

En cambio, hay un rótulo que por lo claro, categórico é indudable, merece todo género de aplausos y de votos por la prosperidad del establecimiento, al cual sirve, en el barrio de Reina Victoria: «EL TRAGO.»

Esto es llamar á las cosas por su nombre y no engañar á nadie. El que eche los ojos sobre ese letrero, ya sabe á qué atenerse, sin miedo á equivocaciones: «EL TRAGO.»

Este trago es una excepción, porque lo ordinario es huir de todo lo que dé en la nariz á taberna en esta clase de bautizos y buscar palabras que hagan pensar á los transeuntes.

Como si no se pudiera vender vinazo sino al amparo de rótulos disparatados.

D. Segis.

Para la tómbola

He aquí los regalos que se han recibido para la tómbola que se establecerá durante los próximos festejos:

Bazar Reina Victoria

D. Jacob Serfaty, cuatro botellas Brandy.

Tropas de Intendencia

Comandancia de Campaña, un billete de cincuenta pesetas.

Regimiento de Artillería de Montaña, dos billetes de cien pesetas.

La Reconquista

Don Manuel Escribe, media docena de botellas Rioja.

Batallón Cazadores de Tarifa, un billete de cien pesetas.

S. A. R. la Infanta Isabel, un reloj de pared.

Malpartida Hermanos

Señores Malpartida Hermanos, una cesta de viaje completa.

Fuerzas Regulares Indígenas, un juego de cerveza.

D. Félix Malpartida, un juego de floreros.

M. Nogales

Don Marcelo Nogales, una mesa con juego de té.

La Madrileña

Don Nereo Benito, un juego para novia.

DE SOCIEDAD

Acompañado de su distinguida familia, embarcó ayer tarde con dirección á Cádiz, el primer Teniente de Infantería don Manuel López Vicente.

Ha experimentado gran alivio en la enfermedad que padece, la distinguida esposa de nuestro estimado amigo el oficial primero de Intendencia don Manuel Rodríguez Redondo.

Plaza y campo

Ayer se celebró con bastante animación el zoco del Yemaá, en Beni-bu-Yahi.

Se efectuaron muchas transacciones, particularmente en ganado y cereales.

El orden fué completo.

Asistieron el Teniente Coronel señor Riquelme y el teniente señor Parra.

En el correo llegaron don Isaac Benarroch, don Antonio H. Ballestero, el Comandante de Artillería don Nicolás Majada y el Capitán de la 4.ª mía don Mariano Barba.

Por la tarde, marcharon don Miguel Iglesias, y el alumno de la Academia de Infantería don Luis Ruano.

Al llegar á Barcelona el diputado señor Zulueta, ha manifestado que en breve publicará un folleto dando cuenta de su reciente visita á este territorio.

Se ha ordenado que la séptima mía de policía Indígena, que manda el Capitán señor Prada y que guarnecía Reyem, regrese al Zaio, y la primera mía, que se hallaba en este último campamento, vaya al zoco del Arbaá de Arkeman.

En el anterior viaje del vapor correo «J. J. Sister» y cuando navegaba á diez millas al Noroeste del Cabo de Tres Forcas, fué detenido por un torpedero francés.

Como otras veces ha ocurrido, después de ser examinada la documentación del buque por un oficial del torpedero, el correo reanudó su marcha.

Desde ayer, y en virtud de órdenes del General Arráiz, los carricubas de la Junta de Arbitrios, efectúan el riego de las calles no pavimentadas del barrio del Tesorillo.

Atención que agradecen aquellos vecinos y también nosotros, que nos hicimos eco de sus deseos.

Para asunto que les interesa, deben presentarse en el Centro de Policía los siguientes individuos excedentes de cupo de 1913: Manuel Pérez Tovar, José Heredia Castaños, José Ortiz Pérez y José González Torres.

En el vapor «Sagunto», procedente de Rio Martín y escalas, llegaron 32 marroquíes.

Este buque fué desinfectado con el pasaje y correspondencia.

Acompañado del Subinspector de Sanidad señor González Avila, visitó el General Arráiz los hospitales Docker, Gómez Jordana é Indígena.

Todo el personal de los citados establecimientos aguardaba al Presidente de la Junta de Arbitrios, que visitó minuciosamente todas las dependencias, elogiando su organización y la de los servicios.

El próximo lunes por la tarde, celebrará sesión ordinaria la Junta de Fomento, bajo la presidencia del Comandante General.

En esta sesión dará cuenta de su dimisión el secretario señor Oliva y se acordará lo que proceda sobre la vacante.

Hemos recibido el Catálogo general de los Elevadores de líquidos Cadenas Hélice, invento explotado por la Sociedad anónima del mismo nombre, que en Melilla representa don Juan Ferrer Bravo.

La Junta de Sanidad extrema las precauciones para impedir que se propaguen á nuestra plaza enfermedades infecciosas que han hecho su aparición en otras del litoral marroquí.

El vecindario debe, por su parte, colaborar en estas medidas, y extremar la limpieza en las casas de muchos inquilinos, donde la aglomeración de gente puede crear focos infecciosos.

La temperatura fué ayer más benigna gracias al Poniente, verdadera providencia de Melilla, aunque á veces nos crispen los nervios sus ímpetus.

Las tormentas que han descargado en el Norte de la Península se corren hacia el Sur. Falta hace un buen chubasco.

Siguen atormentando los golfos con bromas de mal gusto á ese pobre desequilibrado que llaman «Lisito.»

¡Un poco de caridad y de humanidad!

El mal estar por la falta de trabajo aumenta y sin embargo siguen llegando obreros y familias cuyas cabezas emigraron.

Se impone una medida que ponga coto al aumento de la miseria, ya excesiva por desgracia.

Procedente de Monte Arruí, ha llegado el bizarro Teniente Coronel del batallón de Chiclana don Arturo Nario.

Con él llegó el Capitán Ayudante de dicho Cuerpo, don Ricardo Carrasco.

Cada día es mayor el número de obreros y pobres de solemnidad que acuden al Comedor Popular Reina Victoria Eugenia, donde tan abundante y bien condimentada comida se les sirve.

En dicha casa benéfica, anteayer se les suministraron comidas á 155 obreros y 111 pobres de solemnidad, de los que á diario facilitan bonos la Junta de Arbitrios y los médicos de la Beneficencia municipal.

De pasó de sufrir una delicada intervención quirúrgica, se encuentra más aliviado el precioso niño Pepito, hijo de nuestro estimado amigo el primer Teniente del Regimiento de San Fernando, don José de los Ríos.

Como saben nuestros lectores, para la organización de las carreras de bicicletas que han de celebrarse durante los próximos festejos, ha sido designado el distinguido «amateur» y querido amigo nuestro don Carlos Lázaro.

Ya se han inscrito gran número de corredores.

Los que deseen tomar parte en esta fiesta del pedal, que promete revestir gran brillantez, pueden hacerlo en el domicilio del señor Lázaro, calle de Prim número 24.

Se sabe de muchas distinguidas señoritas que han ofrecido regalar artísticas cintas.

En la última reunión celebrada por la Junta de Subsistencias, bajo la presidencia del General Arráiz de Conderena, se tomó el acuerdo, después de escuchar á los comerciantes y proveedores, de aumentar el precio del carbón de cok, de pesetas 9'35 el quintal, á que se venía cotizando en la plaza, á 10'09 pesetas.

Sancionado el acuerdo por el Comandante General señor Aizpuru, á partir de hoy regirá el nuevo precio, ó sea 10'09 pesetas el quintal de carbón de cok.

Se han dispuesto para hoy los siguientes paseos militares:

La columna de Tifasor (una compañía de Infantería), excursionará hasta el kilómetro 16 de la carretera de Melilla.

La de Segangan (un escuadrón de Caballería), irá á Taurit Nerrich, pasando por zoco el Jemis de Beni-Bu-Ifrur.

Y la de Monte Arruí (el batallón de Chiclana), avanzará hasta Marse-Blat.

Se le ha concedido permiso para venir á la plaza, desde la posición de Reyem, al teniente coronel del batallón de Tarifa, don José Méndez Turner.

Con objeto de pasar una temporada al lado de sus hermanos los señores de Rodríguez Redondo, ha llegado á esta plaza el distinguido primer teniente del regimiento de Dragones de Numancia, don Agustín Rodríguez Redondo.

Hoy marcha á Reyem, para hacerse cargo del mando del territorio del Muluya, el coronel jefe accidental de la Brigada de Cazadores, don José Martínez Pedreira.

Ante los festejos

UN RUEGO

En el programa de los que han de celebrarse en el próximo mes de Septiembre en honor de la Patrona de Melilla, Nuestra Señora de las Victorias, no figura, como tampoco en años pasados, el único resorte que hoy por hoy es capaz de sacar á las gentes de sus casas para visitar pueblos extraños: los toros con «fenómenos».

Esto no obstante, hay esta vez algo propio para la atracción de forasteros, de los malagueños, mejor dicho: la llegada de los exploradores de la hermosa ciudad andaluza.

Ese viaje es, á nuestro juicio, suficiente motivo para esperar que por primera vez acudan los de fuera á los festejos de Melilla, porque los simpáticos exploradores malagueños habrán de arrastrar á sus parientes, sobre todo si se dan facilidades para efectuar el viaje.

De aquí que consideremos de suma conveniencia que la Compañía de Vapores Correos de Africa organice viajes económicos de Málaga á Melilla para los festejos, con billetes de ida y vuelta valederos por los ocho días que han de durar las fiestas.

Nunca hasta ahora hemos hecho indicaciones en este sentido, porque comprendíamos que serían estériles todos los esfuerzos encaminados á la atracción de forasteros, sin números en los programas de los que mueven al público; pero, lo repetimos, este año han cambiado las circunstancias, y podemos abrigar la esperanza de ser visitados, cosa de alto interés para Melilla, no sólo por las ventajas materiales que del hecho pueden inmediatamente derivarse, sino porque conviene, y mucho, que esta hermosa ciudad sea conocida.

Así, pues, nos atrevemos á pedir á la aludida empresa que dé todas las facilidades que estén en su mano para el viaje.

Información militar

Presentados.—Ayer cumplimentaron á S. E. los siguientes Jefes y Oficiales: Veterinario Mayor don Francisco Acin Villa; Capitán don Rafael Madrid; Músico Mayor don Damián López; alumno don Luis Ruano.

A Monte Arruí.—A la posición de Monte Arruí marchó ayer el Capitán de Infantería don Rafael Madrid.

Reconocimiento.—Hoy, á las diez de la mañana, en el Hospital Docker, y bajo la presidencia del Subinspector de Sanidad señor González Avila, tendrá lugar el reconocimiento de los individuos de tropa propuestos para inválidos durante la segunda quincena del presente mes.

Sustitución.—Se ha hecho cargo del quinto Grupo de Cuarteles, el médico segundo don Flabiano Ebure, en sustitución del de igual clase don José de Lemus.

Servicio de la Plaza para hoy.—Jefe de día, Teniente Coronel de Ingenieros don José Blanco.

Imaginaria, Teniente Coronel de Ingenieros don José Aguilera.

Jefe de guardia, Capitán don Manuel Ramírez.

Imaginaria, otro don Miguel Santa Cruz.

Hospital y provisiones, San Fernando, séptimo Capitán.

Reconocimiento de artículos de pienso, Alcántara primer Capitán.

Oficiales y sargentos de vigilancia por la plaza, Regimiento de San Fernando.

Parada, los cuerpos de la guarnición.

Principal, cuartel de Santiago.

El Comandante Sargento Mayor, Manuel García Malea.—V.º B.º el Coronel Jefe de E. M., Jorge Fernández Heredia.

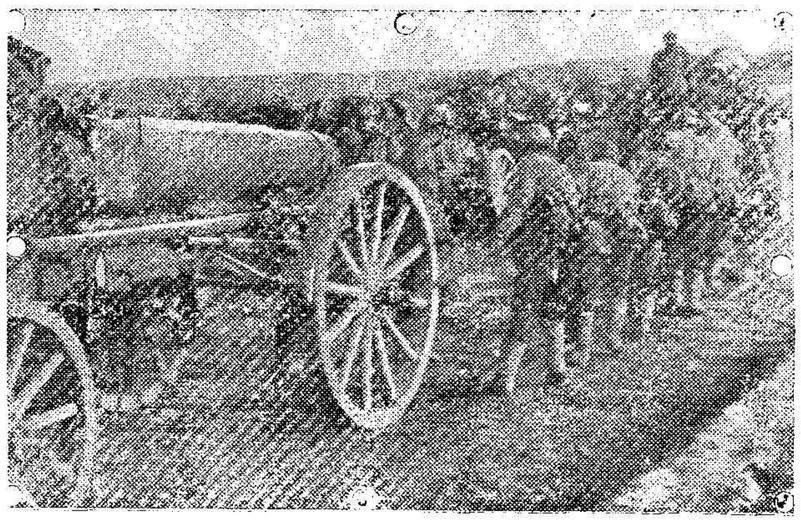

Soldados alemanes colocando una batería para bombardear una posición enemiga en Bélgica.

Junta de Colonización

El problema agrario andaluz

Publicado ya en la «Gaceta» el Real decreto aprobando el proyecto de nueva Colonia agrícola en la dehesa de Caulina (Jerez), cedida por aquel Ayuntamiento, se procederá inmediatamente al concurso para adjudicar las obras.

Esta nueva Colonia ofrece particularidades dignas de mención. En primer lugar, no costará al Estado más cantidad que la que se invierta en servicios públicos, porque, según el régimen económico establecido, los anticipos que éste haga para la instalación de las 75 familias que han de constituirla, serán reintegrados directamente por anualidades, desde que se comience la explotación por los colonos y su Asociación Cooperativa.

Además, el problema de la propiedad agraria, que tan graves y repetidos conflictos ha creado en Andalucía, y singularmente en Jerez, comienza á resolverse sin agobios para el Tesoro ni alteraciones en la propiedad particular, por este ensayo de parcelación, que servirá también de ejemplo para transformar rápidamente en regadío las extensas zonas de secano de aquella comarca, cercanas al pantano de Guadalcacín.

El plan de explotación agro-pecuario, comprendiendo forrajes, cereales, patatas, huerta, vacas y terneras, calcula en 1.800 pesetas el rendimiento por hectárea; y como los gastos se fijan en 700 pesetas, quedan á cada familia, por hectárea, un producto líquido de 1.100 pesetas, más los rendimientos de gallinas, cerdos, leche, quesos y demás industrias domésticas, que han de prosperar grandemente por el régimen cooperativo que se implante.

El proyecto, redactado por el Ingeniero agrónomo don Paulino Arias, favorablemente informado por el vocal don Angel de Torrejón, y aprobado por la Junta Central, estudia detalladamente las condiciones agronómicas, el medio social agrario, los antecedentes del plan de cultivos, las distribuciones del predio y de las aguas, etc., etc., y marca las anualidades en que los colonos reintegrarán directamente al Estado los anticipos que haga.

Si el ejemplo del Municipio de Jerez, cediendo gratuitamente la dehesa de Caulina, que no le producía honra ni provecho, fuese imitado por los 9.000 Ayuntamientos españoles, la Junta de Colonización podría multiplicar fabulosamente el número de Colonias agrícolas, incorporando á la explotación millones de hectáreas, dando trabajo á cientos de miles de familias, decuplicando la producción agrícola, y, por consiguiente, la industrial y comercial, y sobre todo ello, abaratando automáticamente, en un cincuenta por ciento, la carestía de la vida española.

De aquí que los esfuerzos de la Junta se encaminen, principalmente, á conseguir la aprobación del nuevo proyecto de ley que, pendiente de la aprobación de las Cortes, obligaría á los Municipios á ceder sus tierras baldías y á los Bancos oficiales á movilizar el crédito agrario, solucionando de este modo, sin daño para nadie y en bien de todos, el problema capitalísimo de la economía nacional.

LETRAS DE LUTO

A las once de la mañana se verificó ayer la conducción al Cementerio de la Purísima Concepción, del cadáver de don Rafael García Samper.

El ataud iba colocado en artística carroza arrastrada por seis caballos con palafreneros á la Federica, de la empresa de Nuestra Señora de los Llanos.

Numerosas personas figuraban en el cortejo fúnebre.

Reiteramos á la familia del finado la expresión de nuestro pésame.

A última hora de la tarde, falleció ayer, el antiguo y conocido comerciante don Eulogio Ledot López.

Su muerte, ha producido gran sentimiento, pues el finado, persona muy antigua en Melilla, contaba con generales simpatías.

Reciba la familia doliente y particularmente el hijo político del finado, nuestro estimado amigo don Manuel Martínez Jara, el testimonio de nuestro pésame.

Un obrero español se fuga de Argelia

Ayer departimos breve rato con un obrero valenciano, que hace algunos meses, marchó desde Valencia á Orán, contratado para tomar parte en las obras de construcción de varias casas.

Dice nuestro compatriota, que pasadas algunas semanas, dejó de percibir los jornales estipulados, á pesar de los reiterados ruegos que le dirigiera al contratista.

Carente de toda clase de recursos, tentado estuvo varias veces de hacer pagar cara la informalidad de quien, con halagadoras promesas, le había hecho abandonar su hogar y su patria.

Ultimamente, decidió trasladarse á Melilla por tierra. Sin despedirse de nadie, y ageno á los peligros á que se exponía, púsose en camino.

A poco de vadear el Muluya, fué apresado por varios moros, que le trataron de manera bien cruel. Hubo momentos en que el obrero valenciano de nuestra historia creyó llegada su última hora.

Un día se le acercó un kabileño, de edad avanzada, y le dijo:

—Si quieres ir á Melilla, sígueme.

Nuestro hombre no titubeó un momento en obedecer al indígena. Una vez en casa de este, fué objeto de extremados cuidados y atenciones.

Algunos días después, el kabileño le llevó á su aduar, bastante apartado, desde donde partió aquella noche para el campamento del Zaio, acompañado por varios moros amigos de su salvador.

Huelga decir la alegría que experimentó el obrero valenciano al verse en territorio habitado por españoles.

Puesto el hecho en conocimiento de las autoridades, éstas telegrafiaron á las de Valencia, comprobándose la naturaleza del fugado de la Argelia.

Al llegar á Melilla, buscó trabajo, que encontró después de muchas gestiones, y aquí se halla, renegando de la hora que su estrella le puso frente al contratista argelino.

Residencia de los Estudiantes

Se ha publicado un elegante folleto, en el que la Residencia de Estudiantes anuncia sus propósitos y las innovaciones que introduce en su régimen para el próximo año académico.

Es ya bien conocido este Centro, de cultura y educación, que ofrece á los estudiantes residentes en Madrid un hogar juvenil, rico en relaciones con los mejores espíritus de la España actual; un sistema de enseñanzas auxiliares de los deberes universitarios, y en general, un ambiente de cultura y de sana vida moral.

Fundada en 1910 por la Junta para la ampliación de estudios, la Residencia ha crecido muy rápidamente, y siguiendo su tradición, lleva en el curso entrante su actividad á un círculo mucho más extenso.

Inaugurada en primer lugar su nueva casa, situada en amplios terrenos cercanos á la Castellana, que consta de cuatro grandes pabellones, campos de juego, jardines, laboratorios, salón de conferencias, biblioteca, etcétera.

Crea, además, varios organismos nuevos: uno es un grupo destinado á las señoritas que, con un fin de cultura desinteresada, ó para asistir á las Escuelas ó Facultades de enseñanza superior, ó estudiar privadamente en Bibliotecas, Laboratorios, Clínicas, etc., deseen vivir en Madrid; otro es un grupo de niños de nueve á trece años, á los que se prepara especialmente para ir más tarde al extranjero, y se les pone en condiciones ejemplares para sacar de sus estudios secundarios el mayor fruto posible.

Por último, el grupo universitario ofrece una sección preparatoria para los niños de trece á diez y seis años que estudien los últimos años del bachillerato.

Con estas innovaciones, la Residencia asegura una mayor intensidad de su labor educativa, y ofrece á un círculo mayor de personas las ventajas de su actuación.

Este folleto puede ser solicitado del presidente de la Residencia de Estudiantes, calle del Pinar (Castellana), Madrid.

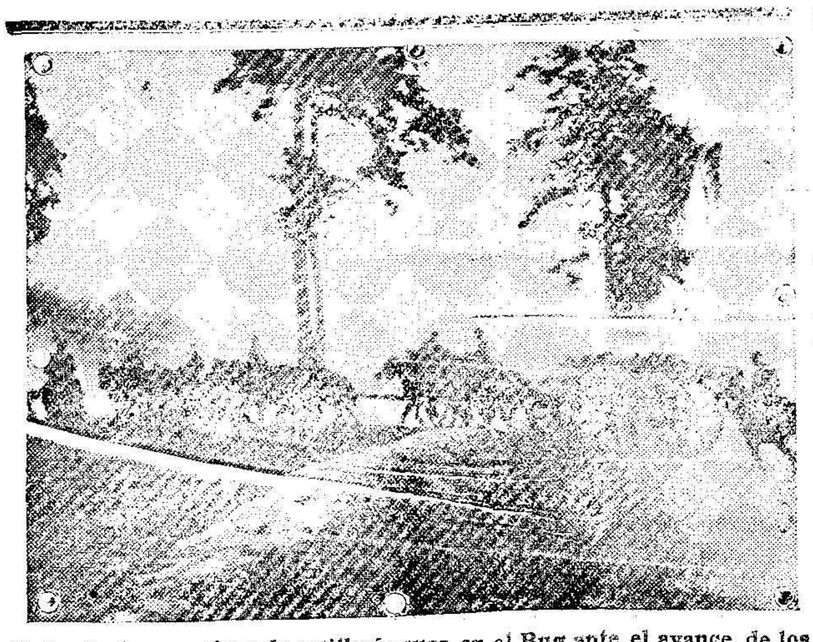

Retirada de una pieza de artillería rusa en el Bug ante el avance de los austroalemanes.

INFORMACIÓN TELEGRÁFICA

De nuestros Corresponsales en Madrid, Provincias y Extranjero

(Reexpedidos desde Málaga por correo)

Noticias militares

El «Diario Oficial» publica las siguientes disposiciones:

Ascenso á oficiales

Decretando el ingreso en las clases especiales de preparación para el ascenso á oficiales de la Reserva, de los sargentos de Caballería don Joaquín Segurado, don José Gallardo y don Iñigo Iriarte, del regimiento de Alcántara y don Victoriano Peña, del de Taxdir.

Nombramiento

Nombrando escribientes definitivos del cuerpo de Intendencia militar, á los sargentos don José Illesca, don Germán Suárez, don Gerardo Jovenzo, don José Galán, don Juan Yáñez, don Justino Vallejo, don Juan Saavedra y don Nicolás Espinosa, de la Comandancia de Melilla.

Continuación

Disponiendo que continue en la Academia de Artillería, hasta los exámenes de Septiembre, el capitán don Luis Toledo, destinado á la Comandancia de Artillería de Melilla.

Concurso

Anunciando el concurso de tres plazas de músicos vacantes en el cuerpo de Alabarderos.

Ascensos

Decretando el ascenso á sargentos de cuatro cabos de la Guardia civil y el de treinta y seis guardias á cabos.

Exámenes extraordinarios en las Academias militares.

El ministro de la Guerra ha ordenado por telégrafo á los directores de las academias militares, que concedan exámenes extraordinarios á los alumnos desaprobados en los censos ordinarios del último año, que hayan sido excluidos por coeficiente de conducta, quedando subsistente la exclusión para aquellos que por su notoria desaplicación no sean considerados como acreedores á la gracia.

Los restos de Noval

El ministerio de la Guerra ha ordenado el transporte á Oviedo de los restos del heroico cabo Noval, enterrados en Melilla, para darles eterna sepultura en el mausoleo costeado por aquel municipio.

El traslado de tan sagrados despojos se costeará por partes iguales entre el ministerio de la Guerra y el ayuntamiento ovetense.

A su llegada á Madrid serán recibidos por comisiones militares, el alcalde de Oviedo y una comisión de concejales y se revestirá la entrega de ceremonioso aspecto.

En Oviedo se les tributará un homenaje patriótico.

Visita de inspección

El director General de Carabineros se encuentra girando visita de inspección por las comandancias de su mando.

Hoy se halla en la de Figueras.

Los aprobados sin plaza

Una comisión de padres de alumnos, aprobados sin plaza, en las academias militares, ha visitado al señor Dato para pedirle la ampliación de plazas.

El Presidente les contestó que nada podía hacer, ni ofrecerles.

Expusiéronle los perjuicios que origina la determinación del Gobierno, pero Dato repitió que no podía evitarlos.

En Portugal

Porque se vá el cura, queman una iglesia.

LISBOA.—Por haber sido trasladada la feligresía del concejo de Montalegre á Cabeceiras do Barto, el pueblo se ha amotinado, quemando la iglesia del concejo y cortando las líneas telegráficas.

Los amotinados recorren las calles dando vivas á Montalegre y mueras á Cabeceiras do Barto.

Las autoridades locales, impotentes para contener el desbordamiento del populacho, han solicitado del Gobierno el envío de fuerzas militares para restablecer el orden.

Consejo portugués

Telegrafían de Badajoz que la prensa portuguesa ha concedido importancia desusada en sus columnas, tratándose de asuntos españoles, al torpedeamiento de nuestros buques mercantes.

Ponen por el hecho el grito en el cielo y excitan á sus queridos hermanos de España para que protesten enérgicamente del atentado de barcos que llevan el respetable pabellón español.

EN LA ESCRÓFULA

El X2 SUPURATIVA DETERMINA UNA RAPIDA Y SEGURA CICATRIZACIOM, RECONSTITUYENDO PODEROSAMENTE EL ORGANISMO.

En Melilla: D. Benito Sauret, Droguería La Cruz. 1220

Noticias varias

Vapor á flote

Comunican de Tetuán que ha sido puesto á flote el vapor que hace unos dos meses y por efecto de la niebla, encalló en Punta Alamina.

Los rescatados

Telegrafían de Ceuta que de aquel punto ha zarpado el crucero auxiliar inglés «Joduyt», llevando á bordo los cinco marineros británicos rescatados de los montañeses angherinos.

Andrade y Quejana

Con motivo de la enfermedad de uno de sus hijos, ha vuelto á Madrid el gobernador de Barcelona, señor Andrade.

Encontró al enfermito algo mejorado.

Inmediatamente pasó á Gobernación conferenciando con el subsecretario señor Quejana, encargado del ministerio, por ausencia del señor Sánchez Guerra.

Propónese regresar mañana á la ciudad condal.

El pan en Madrid

La mayoría de la prensa continua ocupándose del conflicto del pan, echando las culpas á los panaderos y al ayuntamiento de cuantas protestas formula el vecindario.

Alemán detenido

BADAJOZ.—En la frontera portuguesa ha sido detenido un súbdito alemán llamado Pedro Cudell.

El arresto se llevó á cabo en el momento en que escondido se encontraba haciendo medicinas.

En la casa donde está empleado se encontró, anteriormente, un aparato de telegrafía sin hilos.

Como en Valencia

Los concejales de Zaragoza han presentado al gobernador civil un escrito manifestando que no asistirán á las sesiones del ayuntamiento mientras que la corporación siga presidiéndola el actual alcalde.

Lo más saliente del caso es que los concejales datistas han firmado la exposición.

El gobernador ha citado á los jefes de las minorías municipales para tratar del asunto.

Se espera la dimisión del alcalde.

X2 EL BIEN SOCIAL RALIZADO CON EL DESCUBRIMIENTO DEL COMPUESTO ARSENICAL «X2» ES INESTIMABLE. LA DEGENERACION ACTUAL DE LAS RAZAS SE DEBE A LA AVARIOSIS.

LA PRENSA

«El País»

Hablando de la propaganda regionalista de Cambó, dice:

«Cataluña no es como la pinta y la quiere representar Cambó.

Cambó no ha encontrado ni encontrará ambiente propicio para sus actitudes.

Ningún miedo ha de producir sus palabras misteriosas y sus imágenes retorcidas.

España no está ya para soflamas separatistas.

Ríese de ellas y de Cambó.»

«La Mañana»

Cree que la diplomacia encontrará medios para evitar que los Estados Unidos y Alemania vayan á la guerra.

«El Universo»

Entiende que el párroco es el único que debe entender en los asuntos matrimoniales, debiendo para ello ser nombrado notario eclesiástico.

«El Radical»

Continúa su campaña contra Alemania, elogiando grandemente á los aliados.

«El Imparcial»

Entiende que el término de la guerra y la victoria de los beligerantes depende de la actitud que adopten las naciones de los balkanes.

Cree que el pleito de la Macedonia es uno de los muchos que contribuyen á embrollar la solución, porque median cuestiones de raza, y otras de conveniencia, que la convierten en verdadera dificultad.

Lo que dice Dato

El conflicto yanquí-alemán

Nos manifestó el Presidente en su conversación de hoy, que había conferenciado con el ministro de Estado, quien le dijo que había pocos y eran sin interés los telegramas recibidos del extranjero.

Un periodista le preguntó qué había de verdad en cuanto se dice de discordias entre alemanes y yanquis y el Presidante manifestó que no sabía del asunto nada más que lo que la prensa decía, porque la cuestión, si efectivamente existe planteada, en los términos que conocemos por las informaciones periodísticas, no ha tomado, ni ha podido tomar estado en las cancillerías.

El «Peña Castillo»

Seguimos sin noticias oficiales del hundimiento del vapor «Peña Castillo».

El Gobierno alemán no las tiene todavía completas y nuestro Embajador en Berlín espera la contestación de aquel gobierno, que la dará cuando se encuentre documentado para poder responder á nuestra reclamación.

Hasta ahora, deben ustedes atenerse á los relatos de la prensa, destacando con su buen juicio aquel que la pasión aumente.

Creo que pronto quedará zanjada satisfactoriamente la cuestión y han de esperar á ello, para conocer los resultados.

La huelga Vinuesa

La compañía armadora «Vinuesa y Compañía», me ha telegrafiado dándome las gracias por la feliz solución del conflicto planteado con sus obreros, pues todos han aceptado las bases de arreglo propuestas por el gobernador de Barcelona.

Comisión cordobesa

Ha llegado á Madrid una comisión del Ayuntamiento de Córdoba, presidida por el alcalde.

Ha visitado á Quejana y á Pinies para pedirles se resuelva con urgencia el expediente del ensanche de aquella capital andaluza.

La comisión marchará esta noche á San Sebastián á entrevistarse con el señor Sánchez Guerra, y orillar con él las pequeñas dificultades que se oponen legalmente á los deseos de los cordobeses.

Para terminar

Según suponen y así confirma el señor Andrade, el movimiento nacionalista de Barcelona que quiere resucitar de nuevo el señor Cambó, no es político, tiene carácter electoral y nace sin vigor.

La prensa toda, aún la de Barcelona, en una buena parte, protesta del resurgir de Cambó en un empeño tan poco plausible.

Más del bombardeo de Zeebrugge

Los daños causados

El corresponsal de «Dayli Mail», en Rotterdam, comunica los siguientes detalles acerca del bombardeo de Zeebrugge y demás puntos de la costa belga.

Tan pronto como empezó á amanecer, los cruceros de los aliados abrieron el fuego á una distancia de nueve millas, cayendo los proyectiles sobre el muelle y sobre las fábricas que facilitan el fluido eléctrico á los submarinos germánicos.

Los cruceros, ya en día claro, navegaron á lo largo de la costa, más allá de la zona minada, y continuaron el bombardeo desde Ostende á Kenocke.

Las granadas estallaban en las dunas tras de las que se encontraban los cañones de grueso calibre que defienden á Zeebrugge.

Un torpedero se deslizó audazmente hacia la costa para atraer el fuego de las baterías alemanas.

La guarnición de Zeebrugge permaneció en sus abrigos; pero la infantería de marina se reunió en Kenoc tras el Gran Hotel, ante el temor de que se intentase un desembarco.

Un testigo ocular declara que los proyectiles ingleses eran lanzados con una precisión y una rapidez extraordinaria.

Las baterías alemanas de Konoc han sufrido daños, pero los disparos de tierra quedaron cortos, sin alcanzar á los buques.

A las nueve de la mañana, la escuadra se dirigió hacia el Norte, dejando cuatro barcos en observación delante de Zeebrugge.

En el Cáucaso

Comunicado ruso

PETROGRADO.—En la región del litoral, fuego de fusilería. En el valle de Passa, hemos ocupado, después de un combate, la montaña de Euassi, haciendo prisioneros y apoderándonos de muchas municiones.

En la región de Wan, se señala un encuentro entre nuestros exploradores y las bandas kurdas, sin que en el resto del frente haya habido cambios importantes.

TÓMBOLA

Extenso y variado surtido de regalos propios para la misma.

Seccion especial.

Precios sin competencia.

LA RECONQUISTA

1363

La guerra en el Sur

Concentración de tropas

ZURICH.—Se sabe que en la actualidad se han concentrado fuerzas alemanas en mucha consideración en Ulm, en Kasel, en Munster y Magdedurgo, puntos pertenecientes á Wutemberg, Prusia, Westfalia y Sajonia, respectivamente.

Desde dichos puntos de concentración van las tropas á la Baviera superior y al frente bávaro del Tirol, todo lo que hace creer que esas fuerzas se emplearán en el frente italiano.

Comunicado italiano

ROMA.—Después de una preparación de artillería, nuestras tropas se han apoderado de Teleballestima, obligando á las tropas enemigas á retirarse.

Contra las posiciones conquistadas, abrió el enemigo inmediatamente un fuego muy intenso con piezas de mediano calibre y enseguida hubo ataques de infantería y ametralladoras que fueron rechazados, quedando en poder de los italianos muchas municiones y material.

En Cardebore, los austriacos trataron de causar daños en nuestras posiciones, sin conseguirlo.

En el Isonzo, sobre todo en torno á Tolmino, Plava y al Sur de Carso, el enemigo ha demostrado gran actividad, habiendo fracasado un intento suyo para recomponer la vía férrea destruida por nosotros.

Pérdida de un torpedero alemán

Detalles

PARIS.—Se conocen detalles de la pérdida de un destroyer alemán frente á Nieuport, hecho ya anticipado por las informaciones.

La noche del 22 al 23 un destroyer alemán fué atacado por uno de los contratorpedoros franceses que después de cañonearle le envió varios torpedos, haciéndole zozobrar.

Como el buque francés tenía ante sí un barco más poderoso, el Comandante llamó por la telegrafía sin hilos á un torpedero de alta mar que cruzaba á alguna distancia, pero cuando llegó solo pudo asistir á la desaparición del destroyer alemán.

Los marinos franceses quisieron recoger á los náufragos alemanes, pero hubieron de desistir de hacerlo porque las baterías emplazadas cerca de Ostende hacían un fuego horroroso.

Por esta razón fué preciso abandonar á los marinos alemanes que se supone eran unos doscientos.

El Japón y la Cuádruple

Una declaración

PARIS.—El barón de Ishi que ha dejado la Embajada de Francia, para hacerse cargo del ministerio de Negocios extranjeros del Gabinete japonés, que acaba de constituirse, ha hecho las siguientes declaraciones:

Mi primer cuidado será estrechar aún más los lazos que unen al Japón con las potencias de la Cuádruple. Los intereses de mi país son armónicos con los de Francia, Inglaterra y Rusia; tenemos enemigos comunes y la suerte del Japón se encuentra unida á la de los aliados.

Iré todavía más lejos; después de esta terrible guerra las relaciones del Japón con las potencias de la Entente, habrán de permanecer inquebrantables, no solo por los intereses respectivos de cada una de ellas, sino por el interés de la paz del mundo.

Desde el principio de la guerra, el Japón envió á Rusia armas y municiones, y en presencia de las dificultades tan graves por que atraviesa en estos momentos, es un deber nuestro ver todo lo que puede hacerse para llevar la ayuda hasta el máximum.

Interrogado acerca de la posibilidad de una mayor extensión de la colaboración del Japón, el barón Ishi ha contestado que la cuestión depende de un conjunto de cálculos demasiado técnicos, para poder responder de momento.

DR. BONET

Especialista en enfermedades de la garganta, nariz y oido.

CONSULTA, DE 4 á 6

Calle O'Donell, 31, 2.º, derecha 1184

ALEMANIA

El Kromprinz condecorado

BERLIN.—El Kaiser ha telegrafiado al Kromprinz, con motivo del aniversario de la batalla de Longwy, concediéndole la gran cruz «Paur le merite», una de las más altas condecoraciones de Prusia, solo concesible por grandes y sobresalientes hechos.

La misma concesión ha hecho el Emperador alemán á otros generales que se distinguieron de modo muy notable en los combates.

A los neutrales

BERLIN.—Los periódicos berlineses, hacen una llamada á los diarios de países neutrales, para que no admitan en sus columnas, sin comprobación, la serie de crueldades que los diarios aliadófilos achacan á los tribunales militares de Bélgica.

Dicen que estos tribunales juzgan á los delincuentes con arreglo á la legislación alemana, tan humana en sus preceptos como la de otra cualquier nación.

Una orden

BERLIN.—El Kromprinz ha dirigido una orden del día al ejército de su mando, asegurando que cuando muy en breve se presente ocasión, Francia volverá á conocer á los vencedores de Longwy.

FRANCIA

Cruce de telegramas

PARIS.—En el acto de llegar á Dunkerque el Rey de Bélgica, dirigió á Poincaré un telegrama de elogio para el ejército francés, y repitiendo la confianza que tiene en su glorioso destino.

Poincaré contestó con otro de gracias, muy expresivas.

AUSTRIA

Condenados á muerte

VIENA.—El Tribunal Militar, ha condenado á muerte á diferentes personas acusadas de alta traición; entre ellas figuran el diputado Markan, el abogado Zakinvier, el cerrajero Mulkiervier y tres más.

Dr. RONCAL

Especialista en enfermedades de la garganta, nariz y oido.

RAYOS ULTRAVIOLETAS

Electricidad luz fria prenetrodermoterapia eléctrica ozono, sismoterapia.

Consulta de 3 y 1/2 á 7 de la tarde.

26 Conde del Serrallo, 13, pral., izqda

Por la radio

(SERVICIO ESPECIAL URGENTE DE "EL TELEGRAMA DEL RIF"

Noticias militares

Madrid.—(Urgente).

El periódico oficial del ministerio de la Guerra publica hoy las siguientes disposiciones:

Concursos

Sacando á concurso las vacantes de una plaza de capitán profesor, y dos de tenientes ayudantes de la Academia de Artillería; una de capitán en la de Infantería, y una de comandante de la Guardia civil en el Colegio de Guardias Jóvenes.

Retiro

Concediendo retiro, por inutilizado en campaña, al soldado de las Fuerzas Regulares Indígenas de Melilla, Mohamed-Ben-Lahasen.

Ingreso

Disponiendo el ingreso en la Escuela Superior de Guerra del teniente de Caballería D. Antonio Sousa.

Aptos para el ascenso

Declarando aptos para el ascenso á los segundos tenientes de Caballería don Antonio Moreno, don Fernando García y D. Manuel Belmori.

Profesores

Se nombran profesores de la Academia de Infantería al Comandante del batallón de Tarifa D. Gregorio Benito y al Capitán del Regimiento de San Fernando D. Genaro García del Busto.

La guerra en Rusia

Referencias moscovitas

Madrid.—(Urgente.) — Recibido con gran retraso.

Petrogrado.-Continúan los combates en dirección á Vilna Duninok.

Ha habido en esa región violentísimos combates y hemos logrado rechazar al enemigo causándoles muchas bajas.

La guerra en Francia

Parte oficial francés

Madrid.—(Urgente.) — Recibido con gran retraso.

París.-Durante la noche del 25 al 26 hubo violentísimos cañoneos en Artois, al N. de Souchez, en Neuville.

En Argona continuaron los combates de petardos y granadas, é igualmente en el sector de Lille.

En el resto de la línea sin novedad.

Cañoneos violentos.-Aviones que bombardean.

Madrid 27, 18'50. —(Urgente.)

París.-El último comunicado oficial da cuenta de que la noche pasada el cañoneo ha sido violentisimo por ambas partes en las regiones de Roye, meseta entre el Oise y el Aisne, y en los Vosgos, al Sur de Goudernach.

Los franceses han activado de modo notable la instalación en las posiciones situadas en las cimas de Goudernach y Sanderbach.

Una escuadrilla compuesta de varios aviones franceses, ha bombardeada nuevamente distintos puntos y posiciones enemigas, causando daños importantes.

Victoria alemana

Rendición de nuevas fortalezas rusas.

Madrid.—(Urgente.) — Recibido con gran retraso.

Berlin.-(Oficial).-Las tropas austro-alemanas, después de encarnizadas luchas, asaltaron las fortaleras de Brest Litowsk.

Al medio día la importante plaza fuerte, eje de toda la segunda línea de defensas. caía en poder de los austroalemanes, rindiéndose las fuerzas defensoras.

Esta nueva victoria ha producido júbilo inmenso en Berlin y constituye un gran descalabro para las tropas moscovitas.

Se ignora todavía el número de las tropas rusas prisioneras de los austroalemanes.

Los Reyes en Bilbao

Horrible temporal. Balandro destrozado

Madrid.—(Urgente.) Recibido con gran gran retraso.

A tas cinco y treinta llegaron á Bilbao los Reyes y los Infantes. El tiempo hizo muy penosa la travesía.

Cuando entró el "Giralda" en el puerto, las baterías de la plaza lo saludaron con las salvas de ordenanza.

Antes de desembarcar descargó una horrible tormenta, que deslució la entrada, ocasionando varios accidentes.

El balandro del Infante Don Carlos se destrozó entre los remolcadores, no habiendo por fortuna desgracias personales que lamentar.

Las autoridades pasaron á bordo, cumplimentando á los Reyes, que han pernoctado en el "Giralda."

Con el "Giralda", escoltándole, entraron los acorazados "Alfonso XIII" y "España."

El Rey en las regatas. Homenaje á los Monarcas. Gran entusiasmo

Madrid.—(Urgente.)

Bilbao.--Es extraordinario el entusiasmo que reina con motivo de la estancia de los Monarcas en esta capital.

Esta tarde se han celebrado las retas.

Asistió á ellas Don Alfonso, acompañado de los Infantes, la Princesa de Salm Salm, personajes palatinos y las autoridades civiles y militares.

Inmenso gentío presenciaba el festival marítimo.

Al presentarse el Monarca, fué aclamado con entusiasmo.

Terminada las regatas, los Reyes y su brillante séquito, asistieron á la Cámara de Comercio, donde se celebró un homenaje en honor de los Soberanos.

En todo el trayecto repitiéronse las ovaciones.

Los aviones franceses

Madrid.—(Urgente.)

Telegramas de París dan cuenta del brillante raid realizado por cinco aviones franceses.

La 25 escuadra francesa dividida en cuatro grupos, con un total de 62 aparatos, han bombardeado la estación de Azemburg, los altos hornos de Lisingen y la fábrica de obuses de la misma ciudad.

Los aviones lanzaron sobre estos puntos 1.500 granadas de grueso calibre, produciendo enormes destrozos é incendios considerables.

Sin el menor contratiempo regresaron los cuatro grupos al punto de salida.

Bolsa

Madrid 27.—Cotizaciones del día de hoy:

Banco	446'00
Río Plata	251'00
Tabacos	490'00
Francos	90'02
Libras	24'89

Carbón barato

COK en cilindros, á 80 pesetas tonelada. En espuertas de 25 kilos neto á 2 pesetas (OCHO CÉNTIMOS KILO).

VEGETAL en bolas, á 90 pesetas tonelada. En espuertas de 25 kilos neto á 2,25 pesetas (NUEVE CÉNTIMOS KILO). 1175

CARBONIFERA DEL RIF, Conde de Alcaudete, 2, Zona Industrial.

Buzón de avisos para el servicio á domicilio, SIN ALTERACIÓN DE PRECIOS, O'Donell, 41 (Farmacia Militar).

Academia Mercantil

O'DONELL, 6

Contabilidad general.—Clases teórico-prácticas.—Preparación para CORREOS, por empleados del Cuerpo.

Para detalles al Sr. Inspector del Banco de España 40

LA JOYERIA

Platería Relojería y Óptica de

GENARO DE LA PEÑA,

se ha trasladado al núm. 15 de la calle Alfonso XIII, núm. 15, esquina á la de Chacel, frente al teatro Reina Victoria. 29

✝

D. O. M.

EL SEÑOR

DON EULOGIO LEDOT LOPEZ

Falleció ayer á los 64 años de edad, después de recibir los Santos Sacramentos.

R. I. P.

Sus desconsolados: hijas, doña Mercedes y doña Rosario (ausente); hijos políticos, don Manuel Martínez Jara, de esta Comandancia General, y don Fernando Sendel, primer Teniente de Artillería (ausente); hermana, sobrinos, nietos y demás familia,

SUPLICAN á sus numerosos amigos se sirvan asistir á la conducción del cadáver que tendrá lugar hoy, á las seis de la tarde, desde la casa mortuoria, calle de Canalejas número 7, al Cementerio de la Purísima Concepción, por cuyo favor le vivirán eternamente agradecidos.

No se reparten esquelas. El duelo se despide en el Cementerio.

Más del contrabando de armas

La prensa de Málaga, llegada ayer, dice que las diligencias á que ha dado lugar en aquella capital el descubrimiento de un contrabando de guerra, se pueden considerar terminadas.

Hoy podemos dar á nuestros lectores noticia completa del importante servicio llevado á cabo por el activo oficial de la guardia civil don Miguel Martínez, afecto á la Residencia General de España en Tetuán.

Un soldado derrochador y juerguista hasta el punto de llamar la atención de las autoridades de Tetuán, dió con sus escándalos frecuentes el primer motivo de sospecha que ha permitido llegar luego á este desenlace en Málaga.

Continuamente se le veía gastar bastante más de lo que su posición podía permitirle, en una vida de licencia. Más de una vez le reprendió por ello el teniente Martínez, que se vió en el caso de tomar informes acerca de la posición de la familia del soldado y supo que, sobre ser sus padres de clase muy humilde, él estaba casado con una mujer pobre también y que no recibía de su casa un solo céntimo.

Ya con este antecedente, el señor Martínez dispuso que se le vigilara, en su deseo de averiguar la procedencia del dinero que con tanta facilidad gastaba y que sin duda alguna no podía ser legítima. Y la vigilancia no tardó en producir sus resultados.

El soldado en cuestión frecuentaba una taberna que tenían establecida en Tetuán dos hermanos, malagueños ellos, y de su trato con los taberneros venía el dinero recibido á cambio de municiones según parece que los malagueños á su vez vendían á los moros enemigos de España.

Conocido este dato, no quiso el señor Martínez dar el golpe sin tener probabilidades de que cayeran en él el mayor número de complicados en el negocio. Y así esperó hasta que supo que una noche los malagueños y unos moros habían de ir á las afueras de Tetuán á desenterrar unos fusiles que los cabileños habían comprado.

El teniente Martínez con varias parejas se apostó en las inmediaciones del lugar que se señalaba y como á las dos de la madrugada vieron acercarse á vendedores y compradores.

Ya estaban estos ocupados en su faena, cuando á una señal convenida, salieron los guardias de sus escondites, les dieron caza y se apoderaron de los fusiles.

Los detenidos fueron sometidos á un interrogatorio, que fué muy difícil porque se obstinaron desde el primer momento en negarlo todo; mas al cabo hicieron algunas manifestaciones que determinaron al señor Martínez á ir á Málaga, en seguimiento de una pista. Y ha sucedido que á más de la que seguía, encontró en Málaga otra, que ha hecho que sea más completo el éxito.

Como decíamos ayer, el señor Martínez se trasladó á Málaga. Antes estuvo en Ceuta, donde detuvo á cinco contrabandistas, y ocupó varios fusiles.

El mismo día que llegó á Málaga conoció á varios de los detenidos al día siguiente y simulando que era también del «gremio», entabló negociaciones á fin de adquirir municiones y armas de contrabando.

Los complicados cayeron en las redes que hábilmente había tendido el señor Martínez, el cual contrató con Antonio Medina García y José Moreno Palomo la adquisición de algunos cartuchos, por la suma de quinientas pesetas.

Dichos sujetos manifestaron al teniente que por ahora no podían facilitarle fusiles, pero que si deseaba municiones y armas de otra índole estaban dispuestos á negociar lo que quisiera.

Con el moro, concertó el señor Martínez la compra de cinco carabinas que el referido cabileño puso á disposición de los «forasteros» mediante la entrega de treinta duros por cada una de las escopetas.

Al realizar este negocio fué á la posada de Mohamed Ben-Susi, que es el nombre del moro, uno de los guardias al servicio del teniente

Y así que Mohamed sacó de su baul las cinco carabinas, fué detenido por el guardia que se incautó de las armas y condujo al moro á la Jefatura de Policía.

He ahí lo que al final de las gestiones oficiales podemos comunicar á nuestros lectores ampliando y terminando las noticias que dábamos ayer.

Terminado su cometido en Málaga, el teniente señor Martínez ha regresado á Tetuán.

Espectáculos

ALFONSO XIII

Un programa verdaderamente sugestivo, es el confeccionado para hoy en este favorecido teatro.

Se estrenarán siete magníficas cintas, entre las que figura la notable é interesantísima titulada «Lord Chunley», que constituirá un acontecimiento.

Por última vez, se exhibirá la hermosa banda «La mendiga y el pintor.»

KURSAAL

Nada puede pedirse al interesante programa que este favorecido salón anuncia para hoy.

En primer lugar se exhibirá por última vez la notable cinta de 3.000 metros, en cuatro partes, «Mystica», que tanto éxito alcanzó ayer, día de su estreno, y en segundo lugar se anuncia el estreno de la emocionante película «El tres de oro.»

Movimiento de viajeros

Los que llegaron

En el «A. Lázaro»:—Don Mariano Barba, don Diego Durán, don Enrique Torres, don José Brúnnes, don Juan Arjona, don Hernán Cortés Salazar, don Emilio Bellido, y don Nicolás Majada.

Los que marcharon

Vapor «A. Lázaro»:—Don Juan Muñoz, don José Escorihuela, don Fernando Rodríguez, don Andrés Domínguez, don Eusebio Bellido, don Juan Guardamuro, don Manuel López, don Miguel Iglesias y don Luis Ruano.

AVISO

Ha llegado á esta Plaza, el Subinspector de Odontología de la provincia de Burgos, dentista militar de dicha guarnición, don Eusebio Moranchel, quien se propone abrir al público su gabinete Odontológico, montado con todos los adelantos modernos, dotado de personal auxiliar competentísimo, tanto de ayudantes como de mecánicos, para hacer toda clase de trabajos de su profesión, y mientras realiza su instalación definitiva, recibirá á sus clientes en el Hotel Reina Victoria, de 10 á 12 y de 4 á 6.

Junta de Festejos

AVISO

Los señores que hayan solicitado establecer casetas en el Real de la feria durante los próximos festejos, se servirán personarse hoy á las cinco de la tarde á la entrada de la calle Carlos de Arellano, donde se hallará el señor ingeniero de esta Junta para hacer la demarcación del terreno.

Melilla 26 Agosto de 1915.

MAROTO Y BARATECH

(S. en C.)

SASTRES

Sucesores de Cortiles

GENEROS INGLESES

Pañería y kakis reglamentarios

Trajes para señora y caballero

UNIFORMES

Impermeables, pellizas, etc.

CHACEL, 8 24

A los 17 años vuelve á ver su madre

El simpático y diligente morito apodado el «Chato», celoso ordenanza de la empresa del cine Alfonso XIII, sintió hace cuatro día deseos de abrazar á su madre, á la que no veía desde hace diez y siete años, que vino á la plaza, y se transformó en europeo, al menos en apariencia.

Y como lo pensó, lo hizo. Vistióse las ropas de sus compatriotas, y en el primer tren de la Compañía Española, se trasladó á Nador, en uno de cuyos próximos aduares habita, en compañía de su segundo marido, un cabo de la policía indígena, la buena mora que le dió el ser.

El «Chato» había retrasado tantos años este deber filial, temeroso de ser agredido por los que no ven con buenos ojos su «europeización».

Al salir de Melilla, anunció su vuelta para la tarde del mismo día.

Su objeto no era otro que el de besar y abrazar á su madre, accediendo á los reiterados deseos de ésta, que le había llamado varias veces por conducto de un próximo pariente.

Mas llegó la noche, y el «Chato» no regresó. ¿Qué habría sucedido? Los señores de Aguado, que le profesan gran afecto, temieron por la suerte del «Chato.» Al día siguiente, dichos señores comisionaron á un dependiente suyo, para que fuese á Nador y allí realizara las gestiones necesarias encaminadas á descubrir el paradero del celoso ordenanza.

Todo inútil. En el vecino poblado nadie había visto al «Chato» ni nadie sabía nada del «Chato.»

Aquella tarde, cuando los Sres. de Aguado, presa de gran zozobra, se disponían á dar cuenta de lo ocurrido á las autoridades, el «Chato» hizo de nuevo irrupción en el cine Alfonso XIII.

Allí explicó su tardanza. La pobre mora, su madre, no le había dejado regresar tan pronto como fueran los deseos del activo repartidor de prospectos.

Cosa muy lógica en una madre, cuando permanece diez y siete años sin ver á un hijo de sus entrañas.

EN EL PUERTO

Entrados

Vapor «A. Lázaro» de Málaga.
» «Sagunto» de Alhucemas.
» «La France» de Orán.

Salidos

Vapor «A. Lázaro» para Málaga.
» «Sagunto» para Chafarinas.
» «La France» para Orán.

DIVERSAS NOTICIAS

Mal olor de boca desaparece con «Licor del Polo.»

Misas

Hoy, á las ocho y media de la mañana, se celebrará la misa de la Virgen del Perpétuo Socorro.

Los ejercicios de la tarde, serán á las seis y media.

Los perros

En el Puesto de Socorro fué asistido el niño Joaquín Sánchez Recuerda, que presentaba diferentes lesiones producidas por el mordisco de un perro.

Decomiso

A un vendedor de pescado, le fueron ayer decomisados quince kilos del citado artículo que no se hallaba en condiciones para la venta pública.

Puesto de Socorro

En este Centro benéfico, fueron curados Máximo Vicente Pola é Isaac Alcaide.

Interés local

Permisos.—Se han concedido los siguientes:

A don José Morell, para ampliar con ultramarinos y otros artículos el establecimiento que posee.

A doña Manuela Gómez, para trasladar á á la calle Querol el establecimiento que posee.

A doña Isabel Vergara, para construir un muro en la casa de su propiedad.

A doña Manuela Gómez, para tener abierto hasta la una el establecimiento que posee.

A doña Angela Martínez, para un restaurant, bebidas y cervezas.

A don Nicolás Navarro, para un café cervecería.

A Add El Kader, para una casa de comidas y huéspedes.

A don Juan Cabezas, remitiendo oficio manifestándole que para abrir la escuela en el barrio Real, debe solicitarlo del ministro de la Guerra.

Altas y bajas.—Se han inscripto las siguientes:

A don José Díaz, baja en un coche.
A don Manuel Attias, alta en el anterior.
A don Lázaro Galán, bja en un coche.
A don Manuel Attias, alta en el anterior.
A don Diego Vega, baja en un coche.
A don Manuel Attias, alta en el anterior.

DE LA GUERRA

Versión alemana

DE LA PRENSA:

: Frente oriental :

Al Norte de Niemen no ha cambiado la situación. En el resto del frente, el Ejército del General von Hindenburg continúa su ofensiva.

En los combates al Este y Sur de Kovno, los alemanes hicieron prisioneros á nueve oficiales y 2.600 hombres, y se apoderaron de ocho ametralladoras.

Los alemanes desalojaron ayer á los rusos de las alturas al Nordeste de Kleschetcheli y de los bosques al Sudeste de dicho pueblo, y, siguiendo su avance, se aproximaron á Bialowies Kaforst. Hicieron 4.500 prisioneros y cogieron nueve ametralladoras.

Ante el empuje de las tropas austro-húngaro-alemanas, al otro lado del Bug, y del Pulwa y al Este de la confluencia del Pulwa, los rusos abondonaron sus posiciones, siendo perseguidos por las tropas alemanas.

En el frente Sudoeste de Brest-Litovsk, los alemanes asaltaron las alturas de Topytow.

Las tropas alemanas, tras violentos combates, persiguen á los rusos, derrotados al Nordeste de Vlodava.

Frente occidental

Los franceses quedaron en posesión de un elemento de trinchera alemana en Barrenkopf (Vosgos).

En Loo, al Sudoeste de Dixmude, un avión de combate alemán derribó á un biplano francés.

REGISTRO CIVIL

Nacimientos.—María Jesús Sáez Torregrosa, Juan Rodríguez Ballesta, María Valcácer Montoya y Angela Sánchez Torres.

Defunciones.—Rafael García Samper.

Matrimonios.—Ninguno.

Regimiento Infantería de Ceriñola, 42

Existiendo en este Regimiento una vacante de herrador de 2.ª categoría, la cual ha de ser provista con arreglo al reglamento aprobado por Real orden circular de 8 de Junio de 1908 (C. L. núm. 95), se anuncia por el presente para que los que deseen ocuparla dirijan sus instancias al señor Coronel del mismo hasta el día 30 del próximo mes de Septiembre, en que tendrán lugar los exámenes ante la Junta técnica; teniendo derecho á solicitarla todos los individuos en filas y los licenciados, siempre que además de las condiciones de aptitud profesional y física, reunan las de moralidad necesarias para el servicio de las armas, cuyos extremos acreditarán con los documentos que menciona dicho reglamento.—Melilla 24 Agosto 1915.—El Comandante Mayor.—Visto bueno.—El Coronel.—P. O., El Comandante Encargado del Despacho. 1383

Balneario de Alhama de Granada

Aguas las más termales y más azoadas de Andalucía. Clima seco, tónico y de altura.

Manantial de las termas de Marios

Aguas sulfatadas, cálcicas, nitrogenadas, radio-activas.

MANANTIAL DE LOS BAÑOS NUEVOS

Aguas nitrogenadas, sulfhídricas, radioactivas.

Itinerario.—Línea de ferrocarriles Andaluces hasta la estación de San Francisco (Loja), desde cuyo punto hay automóviles y carruajes que hacen el recorrido rápidamente. Billetes de ida y vuelta á mitad de precio, valederos hasta 30 de Noviembre.

Temporada de 20 de Agosto al 31 de Octubre.

Para más informes dirigirse á los Administradores de los Balnearios. 1375

Balneario de Lanjarón

Hotel Vista Alegre

El nuevo dueño de este antiguo y acreditado Hotel, situado en el sitio más pintoresco de Lanjarón, ha introducido extraordinarias mejoras, tanto en el mobiliario, todo á la moderna, como son ventiladores, timbres eléctricos, en cada habitación y todo cuanto pueda exigir un buen hotel, como en el inmejorable servicio de cocina, la cual está á cargo de un reputado cocinero que ha sido de grandes y acreditados hoteles.

El dueño garantiza á los señores bañistas que todos cuantos los visiten han de quedar sumamente satisfechos.

Para informes, dirigirse al mismo Hotel. 1272

Usando el Fire-Corpse

Se suprimen seguros y extintores

NADA ARDE

Indispensable en: Teatros. Casinos. Centros oficiales. En el hogar. En la construcción. Espectáculos públicos y en Todas partes. 1168

Agente exclusivo para el Norte de Africa; EL CREDITO DEL TRABAJO

Arturo Reyes, 9, pral. (antes Málaga)

ACADEMIA Purísima Concepción

Preparatoria para ingreso en las Militares

Calle de Alfonso XIII, esquina Castillejos. (Mundial Pabellón.)

Inauguración curso: 1.º Septiembre, á las 15

Estudio vigilado: de 8 á 13

Academia Saltos

(La más antigua de Melilla)

En todas las convocatorias ha obtenido brillantes resultados.

En la del año actual INGRESARON en distintas Academias

Don Trinidad Saltos;—Don Ernesto Molina.—Don Manuel Senabre (en Telégrafos con la preparación Militar.

Aprobaron todos los ejercicios:

Don José Gener.—Don Rafael Ferrando.

Hasta el 4.º inclusive: D. José Lacambre.

En Literarias: D. Enrique Sánchéz.—Don José Romero.—D. Salvador Pérez y D. Manuel Lara.

LAS CLASES EMPEZARAN EL 1.º DE SEPTIEMBRE

Profesores: D. Antonio Saltos, Comandante de Artillería.—D. Manuel Pérez Roldán, Comandante de Ingenieros.—D. Ignacio de las Llanderas, Capitán de Artillería.—D. Alfonso Prendes, Capitán de Artillería y D. Gonzalo Ecija, Capitán de Artillería.

Para informes, al Director DON ANTONIO SALTOS. Carretera de Triana (antes del puente.

LA GENERAL

Academia preparatoria para carreras militares

Director: D. RAMIRO LLAMAS DEL TORO

Primer Teniente de Infantería

Las clases darán principio el día 1.º de Septiembre próximo.

Relación de los alumnos aprobados, algunos en varias Academias, en los Reglamentos.

Informes y matrículas de cinco á siete.—Isabel la Católica, 25. 1242

Dr. FERNÁNDEZ MARTOS

Consulta de enfermedades de ESTÓMAGO, RIÑONES E INFECCIOSAS

Horas de consulta, de 4 á 6

O'DONELL, 16, 2.º

LABORATORIO DE ANÁLISIS

::: VACUNACIÓN Y SUEROTERAPIA-

Dres. REDONDO y MÁRTOS

Análisis clínicos, bacteriológicos, histológicos é higiénicos. Suero diagnósticos. Elaboración de autovacunas. Aplicación de sueros y vacunas preventivas y curativas. Esterilización de materiales quirúrgicos y soluciones inyectables

PRIM, 25, 2.º derecha 31

Se alquila con ó sin muebles un hermoso piso con cinco habitaciones, calle Cervantes, número 4, principal, vistas á la calle de Canalejas.—Aprovéchense los que quieran constituirse en las llamadas «repúblicas.»

POLICLINICA DE LOS Sres. Martínez Zaldivar

Partos Enfermedades de la mujer

VIAS URINARIAS

Consulta de 1 á 4

MEDICINA GENERAL

SIFILIS-TUBERCULOSIS

Consulta de 5 á 7

Sor Josefina, 7, pral., dcha.

Consulta especial para los pobres

LUNES Y VIERNES, DE 4 A 5

23

Dr. Cordero

Especialista en enfermedades de la PIEL, venéreas y sífilis.

Tratamiento de la sífilis por el 914

CONSULTA DE 2 á 5.

López Merino, 6, principal, derecha. 144

(Continuación de Canalejas.)

Korti

EXITO MUNDIAL

Producto químico para aumentar la duración del calzado. Declarado de utilidad para el Ejército por R. O. C. de 28 de Junio de 1915 y adoptado oficialmente por la Guardia civil. Con su uso se ahorran medias suelas y tacones.

Frasco para dos pares UNA PESETA.

Concesionario para Marruecos:

Diego Palacios y Emo

General Astilleros, D.-Melilla

-LA ESPAÑOLA-

Tintado y lavado de todas clases de prendas; taller de ropa blanca y bordados á máquina.

Frente á Nogales.-Ros de Olano, núm. 1 1353

GRAN SASTRERIA DE RICARDO FIUS

TRAJES PARA SEÑORAS Y CABALLEROS

Géneros ingleses.—Kakis

UNIFORMES MILITARES

Alfonso XIII, tienda y principal.—Melilla.

Para los Sres. Jefes y Oficiales DE ESTA GUARNICION

Tintorería "EL AGUILA DE ORO,,

GRANADA

Es la única casa que con perfección transforma el color de los UNIFORMES DE LANA Y ALGODON del KAKI ANTIGUO al nuevo y reglamentario color KAKI VERDE. La infinidad de UNIFORMES teñidos al nuevo color demuestran una vez más la perfección y solidez con que trabaja esta acreditada TINTORERIA.

Para mayor comodidad del público, queda abierta en Triana (carretera de Nador) nueva sucursal en la tienda La Pilarica, de F. Puevo y C.ª, y Alfonso XIII, 22. 27

ACADEMIA DE MUSICA

Srta. María Alpuente

Profesora de piano titulada y diplomada en el Conservatorio de Madrid. Plan de estudios, el del Conservatorio.

Antonio Falcón, 1, derecha. 41

Tip. de EL TELEGRAMA DEL RIF.

Folleton de El Telegrama del Rif (14

La princesa Maritza

POR

Percy J. Brebner

CASA EDITORIAL SOPENA

rey, sepa que no estoy dispuesta á oir semejantes bromas.

La Condesa se levantó, no quedándole á Ellerey más remedio que acompañarla al salón, sin haber conseguido más que enojarla inútilmente. Comprendió que al preguntarle estuvo poco oportuno.

—Le suplico que me perdone—se atrevió á decir.

—Deberá usted ganar su perdón, caballero—replicó ella, dándole la espalda y marchándose con otra pareja llegada en aquel instante.

Ellerey quedó perplejo, hasta sentir que le tocaban ligeramente en el brazo y oir que le decían:

—¿Una disputa de amor, caballero? Aquí ocurre con frecuencia.

El capitán se volvió, encontrándose con lord Cloverton.

—Casi no fué disputa, mylord, y tampoco se trataba de una cuestión amorosa.

—Me equivoqué, ó al menos usted se lo figura, capitán Ellerey. El amor es una enfermedad curiosa en todas partes y difícil de diagnosticar. En la Corte de Sturatzberg se tiene muchas ocasiones de estudiarla. Es fácil que yo acierte, porque habiendo pasado mucho tiempo en la Corte, la conozco mejor que usted.

Lord Cloverton anduvo algunos pasos sonriendo, con intención manifiesta de que Ellerey le acompañase un rato.

—Voy tanteando el terreno que me rodea—indicó Ellerey, colocándose al lado del Embajador, y procurando acomodar su paso al de su nuevo amigo.

—Hace bien; pero no es éste un medio á propósito para que un joven se desarrolle.

—Tal vez no.

—Me interesa usted mucho, capitán Ellerey.

—¿Desde cuándo?

Los pequeños ojos del Embajador le contemplaron un momento como para penetrar el verdadero sentido de su pregunta, fijándose en los tranquilos ojos azules del capitán, que le interesaron todavía más, aunque no le dijese.

—Debe usted pensar que podía haberme enterado antes de que venía aquí un compatriota—replicó;—pero nadie me dió noticia de usted en la Embajada, ni oí nombrar á Desmond Ellerey á nadie relacionado con ella, ni de que un oficial inglés se encontrase sirviendo al rey de Wallaria.

—Tengo pocos amigos, mylord, y menos deseos de aumentar su número.

—Ahora me tocaría á mí repetir su pregunta: «¿desde cuándo?» porque últimamente se relaciona usted mucho y brilla en el favor real.

—Siento de haberme apercibido de ello—replicó Ellerey.—Observaré con más cuidado á Su majestad.

—Me refería á la Reina.

—Con franqueza, creo que se equivoca—contestó Ellerey con bien fingido asombro.—Su Majestad es muy amable con todo el mundo; pero no he notado que lo fuera especialmente conmigo.

—Otra equivocación mía—repuso sonriendo lord Cloverton.—He cometido muchas esta noche. Empezaron después de la cena, poniendo dos terrones de azúcar en mi café, en lugar de uno, con lo que resultó abominable y tuve que dejarlo. Ultimamente me interesé por usted por haber oído decir que era hermano de sir Ralph Ellerey, á quien conozco mucho.

—Somos, realmente, hijos del mismo padre: pero nuestras relaciones no van más allá. Si conoce á mi hermano lo bastante para seguir su opinión, supongo que no habrá formado un gran concepto de mi humilde persona.

—Nunca acepto las opiniones ajenas en mis negocios, sobre todo si he de juzgar á las gentes con quien trato—respondió el Embajador.—No obstante, el nombre que lleva le impide á usted pasar desapercibido.

—Veo que voy teniendo un éxito inesperado.

—¿De veras?

—Se lo aseguro, mylord.

Lord Cloverton echó una ojeada en torno suyo, cerciorándose de que nadie podía escucharles, y dijo con calma:

—He oído también decir que Desmond Ellerey se vió obligado á abandonar su empleo en un regimiento de caballería, acusado de hacer trampas en el juego, y por otros actos deshonrosos. Creía que usted era ese mismo Desmond Ellerey.

—Otra equivocacion más, mylord—contestó Ellerey, mirándole inflexiblemente, sin bajar sus ojos.—El Desmond Ellerey de quien me habla era un desgraciado caballero inglés y un honrado oficial, de cuyos principios quisieron prescindir el Rey y su país. Le arruinaron con una calumnia. El Desmond Ellerey que tiene el honor de conversar con usted, es capitán de la Guradia, al servicio de Su Majestad Fernando IV de Wallaria, y busca favor y recompensa sólo de su Rey y de la nación á quienes ha ofrecido su espada.

Volvió en seguida la espalda y el Embajador se quedó mirándole hasta que se perdió entre el bullicioso gentío.

V

DOS VISITAS

Lord Cloverton se hallaba sentado en su gabinete particular de la Embajada, con las cejas fruncidas y los labios apretados, demostrando que le preocupaba profundamente un problema que, ó bien burlaba su habilidad, ó, una vez resuelto, le inquietaba. Separó la silla de la mesa-escritorio, concentrando su atención en unos papeles que recibiera en los últimos días, y guardaba aparte, después de leerlos, para relacionarlos cuando estuviesen completos. Ahora los tenía todos, y durante gran parte de la mañana los fué examinando, resumiendo su contenido. El resultado de debió de satisfacerle mucho, porque murmuró:

—Este fastidioso individuo nos proporcionará muchos disgustos.

De nuevo se puso a estudiar las cartas, leyendo en una de ellas:

«Su culpabilidad no es dudosa. Como »era natural, lo negó todo; pero las »pruebas fueron convincentes. El mo»do como aceptó el fallo y su desapari»ción subsiguiente, confirman que la »acusación era verdadera».

—Esto no lo entiendo—exclamó el Embajador, dirigiéndose á un imaginario auditorio,—Si aceptó el fallo, ¿por qué se marchó? ¿Por qué no luchó contra el mundo que le acusaba, según era de esperar en un hombre como él, y con los ojos que pone cuando mira?

Lord Cloverton cogió otro papel:

«Es difícil, mylord, revisar el asunto, »pues desde que quedó solucionado, no »hay datos que permitan sospechar en »un error de la justicia. No obstante, es »obvio que puede intentar una acción »por calumnia, persuadiéndole para que »vuelva á Inglaterra con este propósito».

Sección especial de anuncios económicos

AGENCIAS

Agencia de colocaciones y viviendas. Venta de carbón al detall. Frutería. Eugenio Jaime, General Pareja, 7. 1315

ALQUILERES

DEMANDAS

Caballero tomaría habitación con asistencia, casa de familia particular, prefiriendo barrio del Real ó proximidades. Informarán en esta Administración. 1350

OFRECIMIENTOS

Se alquilan habitaciones amuebladas con luz eléctrica, desde 15 á 25 pesetas. Sitio céntrico. Informarán, Arturo Reyes, 14 (antes Málaga) peluquería «El Fígaro». 1257

Se alquilan bonitas habitaciones con luz eléctrica. Razón en esta Administración. 1232

Se alquila piso alto, calle de la Iglesia, número 4.—Razón: 851 pesetas.

Se alquilan habitaciones con vistas á la calle, en sitio céntrico. Informarán «Postal Moderna», Prim, 1.

ACADEMIAS

Academia de árabe y chelja, método á elegir. Profesor A. Benguigui. Martínez Campos, 3, Polígono. 1403

Francés método rápido por profesor de la «Berlitz-School», once años en Francia, Bélgica y Holanda; todos los alumnos Instituto, Academia, presentados último año aprobados, y curso de teneduría de libros (método práctico). En casa y á domicilio, Sr. Puiggari, Sor Josefina, 3, bajos, izquierda. 1391

HUESPEDES

Hotel Suiza Servicio esmerado.—Cómodas habitaciones. Pensión completa, 5 pesetas. Plaza de los Moros, 22. Málaga. 41

Huéspedes Hermosas habitaciones con luz eléctrica y dos y tres balcones á las calles de Alfonso XIII y Canalejas. Con asistencia ó sin ella. Servicio esmeradísimo y económico. Fonda «La Perla», Cervantes 4. 1317

VENTAS

Se vende peluquería muy acreditada por tener que marchar su dueño á la Península. Dirán razón, Alfonso XIII (antes Chacel), número 24, portería. 2661

Vendo dos mesas de billar. Café Bar de Oro. Teniente. 1392

Papel blanco, algo deteriorado, propio para envolver, se vende en esta Administración á precios económicos. 1195

Se vende establecimiento y mostrador en buenas condiciones. Razón, Vallejo Real, 6, barrio Real. 1320.

Se vende varias bombas, carros y ataúdes, en calle Gran Capitán, 11. 1394

Vendo bicicleta en buen uso. Palencia 8, barrio Real. 1398

Traspaso de una fonda. Por ausentarse su dueño, se traspasa en muy buenas condiciones la acreditada fonda «Las Maravillas», situada en sitio céntrico, con habitaciones ventiladas y con muy buenas vistas. Para informes, dirigirse al dueño. 1345

Se vende y se traspasa una cantina llamada «La Granadina», en la posición de Kaddur, con amplio local, mesa de billar, y muy acreditada en negocio. Para informes dirijanse á la misma, ó á la confitería de Los Alpes Granadinos, en Melilla. 1238

COLOCACIONES

OFRECEN TRABAJO

Oficialas de tintorería hacen falta. Dos de Olano, 1. 1352

SOLICITAN TRABAJO

Ama de llaves ofrécese. Orense, 17. Barrio Real.

VARIOS

Se ofrece Administrador de fincas, Francisco López, General Marina, 18, principal, izquierda. 1121

Viuda de Heredero de tejidos sobre medida desde 35 pesetas.—Fajas y sujetadores sueltos para comodidad.—Últimos modelos de París.—Especialidad para señoras gruesas.—Calle General Marina, 18, bajo, izquierda. 1122

Modista ganchera. Francisca González. O'Donell, 37, principal, derecha. 1283

Abanicos pergamino, Marruecos, Spania 1'60. Gran novedad. Viuda de Santa Cruz. General Marina, 18. 1327

Sidra Champagne De venta en «La Corona de España» y en calle Sor Josefina, número 5, al lado de los almacenes de muebles «La Reconquista». Precio reducido, calidad inmejorable. Representantes en Melilla: R. Alvarez S. en C., calle Alfonso XIII, 22 y Plaza Menéndez Pelayo. 1310

Fábrica de muebles portátiles, de Martín Leonard.—Vitoria.—Mobiliarios completos plegables, indispensables para militares. Ventas á plazos y al contado. Catálogos ilustrados, gratis. Para más detalles, dirijanse al representante don Juan Román, Querol 24, Barrio Obrero.—Melilla. 1295

Pohomu'l HERMANOS (Julio el Sinóptico). Alfonso XIII números 13 y 24. «Colonia Tacata» y «Lakchmi. Ron Quina. Surtido en regalos de Navidad. 3001

Taller de construcciones de carruajes y reparaciones de Juan David Gomis. Se ofrece para toda clase de reparaciones y construcción de carruajes, volquetes y todo lo concerniente á precios muy económicos. Tiene siempre carruajes y boliquetes construidos. Calle Fernández Cuevas, número 15, lindando con el Gurugú. Teserillo. 1348

Tintorería Inglesa General Pareja, 3. Es la casa mejor montada en adelantos para el tintado en colores delicados y «Lavados á seco», de trajes tanto de señoras como de caballeros sin perder la forma y ver de nuevos. La mayor perfección es el tintado de uniformes militares del kakis antiguo al nuevo de reglamento kaki verdoso. Lutos con prontitud. Teñidos de sombreros de caballeros y planchado. Cortinajes en colores. Depósito de cristalería por cuenta de fábrica. No comprar vasos ni copas sin consultar los precios de esta casa. General Pareja 3. 1379

Nuestra Sra. de los Llanos

Empresa de pompas fúnebres — Carrozas de gran lujo

Unica casa que cuenta hasta el día en esta Plaza con coches estufa. Inmenso surtido en coronas de porcelana y plumas, á precios increíbles. Despacho de cera de todas clases al por mayor y menor.

Entierros á precios sin competencia. Inmenso surtido en ataúdes de gran lujo.

COCHERAS: Barrio Industrial (junto á los Transportes generales.) 38

Servicio permanente — Despacho: Calle de Prim, 16

SUCURSAL EN NADOR: calle del General Cordana 263

F. de Azqueta

HUELVA—MELILLA

Artículos para la Industria.-Minas y Ferrocarriles.-Efectos navales.

Aceites Minerales y Grasas, Empaquetaduras, Gomas, Algodones, Borras, Correas, Grifos, Válvulas, Palas, Picos, Aceros para barrenos, Pinturas, Barnices, Cables, Cordelería, etc., etc.

Calle GENERAL PAREJA, Frente al Hotel Reina Victoria

COMPAÑÍA ESPAÑOLA DE MINAS DEL RIF

FERROCARRIL

Horario de los trenes a partir del 1 de Junio de 1915

Servicio de Melilla a Nador y San Juan de las Minas.

ESTACIONES	N.º 1	N.º 3	N.º 5
Melilla-Puerto (Salida)	[illegible]	[illegible]	[illegible]
Hipódromo (Llegada)	[illegible]	[illegible]	[illegible]
Hipódromo. (Salida)	[illegible]	[illegible]	[illegible]
Segunda caseta	[illegible]	[illegible]	[illegible]
Apeadero Nador (Llegada)			[illegible]
Id. id. (Salida)			[illegible]
Nador. (Lleg.)	[illegible]	[illegible]	[illegible]
Id. (Salida)	[illegible]	[illegible]	[illegible]
Segangan (Lleg.)	[illegible]	[illegible]	[illegible]
Id (Salida)	[illegible]	[illegible]	[illegible]
San Juan Minas	[illegible]	[illegible]	[illegible]

Servicio de San Juan de las Minas a Nador y Melilla.

ESTACIONES	N.º 2	N.º 4	N.º 6	N.º 8
San Juan de las Minas (Salida)	[illegible]	[illegible]	[illegible]	[illegible]
Segangan. (Llegada)	[illegible]	[illegible]	[illegible]	[illegible]
Id. (Salida)	5,47	13,02	[illegible]	[illegible]
Nador. (Llegada)	[illegible]	[illegible]	[illegible]	[illegible]
Id. (Salida)	[illegible]	[illegible]	[illegible]	[illegible]
Apeadero Nador. (Lleg.)	[illegible]			
Id. id. (Salida)	[illegible]			
Segunda caseta	[illegible]	[illegible]	[illegible]	[illegible]
Hipódromo. (Llegada)	[illegible]	[illegible]	[illegible]	[illegible]
Hipódromo. (Salida)	[illegible]	[illegible]	[illegible]	[illegible]
Docker. (Llegada)	[illegible]			
Id. (Salida)	[illegible]			
Melilla-Puerto	[illegible]	[illegible]	[illegible]	[illegible]

NOTA. El tren n.º 8 sólo circulará los viernes.

Los trenes 1, 2, 3, 5 y 6 empalman con los del mismo número del F. C. Nador-Celaá.

OBSERVACIONES.—Se pone en conocimiento de los señores viajeros que para tener derecho al billete militar con descuento de 50 por 100, es condición indispensable que vistan de uniforme.

Los billetes de 1.ª clase militar con 50 por 100 de descuento sólo se expenden mediante la presentación de pasaporte.

Las clases de individuos de tropa [illegible] el billete con el 50 por 100 de descuento, en 3.ª clase, sin necesidad de pasaporte. 13

FRANCISCO R. CALVACHE

GRAN ALMACEN DE CEMENTOS Y YESOS

Cementos de Fraderas y Bustsems, de Barcelona -:- Exclusiva LANDFORT, el Non Plus Ultra de los cementos españoles -:- PULPO ARTIFICIAL, YESOS de la importante fábrica LA RIOJA, de Almería

ALMACEN: Carretera de Nador

EDIFICIO DEL SR. QUILP[illegible] -:- Para pedidos y avisos en el mismo y O'DONELL núm. 18, bajo, izquierda. Teléfono, núm. 151

1142

Compañía Hispano-Marroquí de Gas y Electricidad

Central eléctrica y fábrica de hielo

CALLE DE CANALEJAS

Oficina técnica: Calle de Canalejas *(Frente á la fábrica de luz)*

Administración: Carretera de Nador *En las oficinas de la Compañía Norte Africano*

15

: La Vencedora :

Almacenes y venta al por mayor de vinos, licores y aguardientes.

PLAZA DE LA COLETA, 5 (HIPODROMO)

ROMERO Y BERMAMOU

43

SERVICIO FIJO SEMANAL

ENTRE

BARCELONA-ALMERIA-MELILLA

Y VICE-VERSA

por los vapores 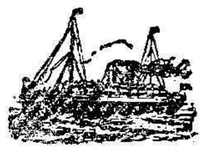 de la línea de vapores

"TINTORE" Y "VELARDE"

PRECIOS DE PASAJE. De Melilla á Barcelona: cámara, 35 ptas; cubierta, 25. De Melilla á Almería: cámara, 17; cubierta, 6. Para cargas é informes dirigirse á su consignatario en Melilla D. David I. Navul.—General Marina, 1.

Plaza de Toros

2 grandes corridas 2

Domingo 5 Septiembre. SEIS toros de HEREDEROS DE VICENTE MARTINEZ

Gallo - Gallito - Belmonte

Lunes 6 Septiembre OCHO toros de GREGORIO CAMPOS

Gallo - Gallito - Belmonte - Saleri II

Hay trenes botijos en toda la red

A Málaga! A Málaga! A Málaga!

"SAN ANTONIO"

Fábrica de Ladrillos, Mosaicos y Cemento hidráulico de [illegible] Fernández Martín

Oficina: Marina Española, [illegible] 341

Baldosa hidráulica á marmolina y ornamentaciones en granito, precios de [illegible] desde 2'50 en adelante.—Escaloriones, repisas, bañeras, fregaderos, cuaderos, bancos, tableros, tuberías, gradillas y alcantarillas de cemento armado, cementos, saco á devolver desde 2'50 hasta 6 pesetas.—Depósito de cementos Lafarge, desde 2'50 pesetas y materiales de construcción.

Fábrica, Oficinas y Despacho: Gran Capitán, número 9-POLIGONO

POWER Línea de Marruecos

Tánger, Costa de Marruecos, Gibraltar y Melilla.

Servicio regular directo de 1.ª clase entre Londres y Tánger cada días.

Salidas de Londres, cada [illegible] Noviembre.

Vapores Penshurst, Bebelaga y Fuerte.

Admiten carga y pasaje para dichos puertos, los de América y Norte de Europa

Detalles: D. JACOBO SALAMA, Alfonso XII, 2, Mantelete

Liceo Español "SAN JOSE"

DE 1.ª Y 2.ª ENSEÑANZA

Incorporado oficialmente al Instituto General y Técnico de Málaga

Director: Rdo. Dr. D. José Puigmartí, Pbro.

Este Colegio es el que más brillantes resultados ha obtenido en los últimos exámenes.

Sobresalientes	58	Notables	50
Aprobados	66	Ingresos en 2.ª enseñanza	24
Suspensos		NINGUNO	

Párvulos, sección especial. Primera y segunda enseñanza, preparación para carreras civiles y militares: Gimnasia, dibujo, idiomas.

Para la PREPARACION MILITAR, en 1.º de Septiembre se abren las clases de la Sección especial bajo la dirección de los acreditados profesores D. Fermín Trujillo, D. Andrés Rivadulla y D. José Iriarte. 1396

Se admiten PENSIONISTAS, MEDIO PENSIONISTAS, ENCOMENDADOS y EXTERNOS.

Economato Militar

Ciruelas pasas de BORDEAUX.	kilo	3,90
Aceitunas Manzanilla.	»	0,90
Aceitunas gordal aliñadas.	»	1,20
Aceitunas manzanillas de 2 kilos, cuñete		2,10
Aceitunas Reina gordal de 2 id. cuñetes		2,30
Aceitunas manzanilla de 1 litro, frasco		1,75
Aceitunas id. de 1/2 litro.	»	1,00
Aceitunas manzanilla de 1/2 litro, jarras		1,20
Pikles en vinagre.	kilo	2,00
Anis de Palma de Mallorca de 1/2 litro.	garrafa	2,11
Anisette de Marie Brizard de 1/2 litro.	botella	3,25
Curacao de id. id. de 1/2 litro.	botella	3,25
Crema de Café id. id. de 1 litro.	botella	6,00
Crema de cacao id. de 1 litro.	»	6,00
Bitter triple id. id.	»	2,00
Vermouth Torino marca CORA.	»	2,50
Patas de cerdo salmuera.	kilo	0,80
Costillas de cerdo saladas.	»	1,60
Aguas de Vichy HOPITAL ó CELESTINS.	botella	0,85
Mantequilla de Vaca, DANESA.	kilo	4,50
Agua de FLORIDA, Murray Lalen	botella	1,00
Frutas secas de Palma de Mallorca.	kilo	3,20
Bombones muy finos de SUIZA.	»	8,00
Caramelos de frutas variadas SUIZOS.	»	3,00
Chocolatinas de Nestlé.	paqte.	0,60
Chocolate de KOHPFR, de SUIZA	libra	1,65

RECONSTITUYENTE

El más enérgico de los reconstituyentes es el

: Vino de Bayard :

Peptona fosfatada, que devuelve á todas las personas débiles la Fuerza y la Salud. Depósito en todas las farmacias. 1138

Collin y Compañía, PARIS

Politécnico de Melilla

Carlos de Arellano, 9

Director: D. Antonio Rodríguez, Ingeniero

Primera y segunda enseñanza. Preparación para todas las carreras civiles, militares y de la Armada. Clases particulares de las asignaturas de todas las carreras que pueden seguirse libremente.

Queda abierta la matrícula para preparación de los alumnos que deseen examinarse en Septiembre.

Horas de secretaría: de 9 á 13 y de 15 á 18. 1146

¿Te [illegible] calvo?

Quien quiera que lo sea puede volver á tener una cabellera abundante en poco tiempo, usando á diario SECRETO INDIO. Probar un solo frasco y os convenceréis de que crece el pelo.

LA [illegible] Málaga, [illegible] 14

GIMNASIO HIGIENICO

BAJO LA DIRECCION FACULTATIVA

— DEL —

Doctor D. JORGE SOLANILLA

Cardenal Cisneros, 2

Se dan clases especiales de 5 á 6 para señoritas; de 6 á 7 para señoritos de colegios y academias, y de 7 á 9 para adultos. 1397

Gimnasia sueca y médica, duchas, etc.

Gran Fotografía

de Ricardo Gómez

CANALEJAS, 5 frente al Teatro de Verano

Se hacen toda clase de trabajos fotográficos. Especialidad en retratos de niños y retratos en tarjetas postales. Ultimas novedades en fondos. Muebles de galerías

Hay preciosos trajes de moros y moras y magníficos mantones de manila y mantillas blancas. 5

No dude desde á las niñas de pecho leche de vaca ni de cabra en verano

Porque, además de ser indigesta, se estropea tan fácilmente, que un día ú otro les hará daño. Cocida ó esterilizada es aún mas indigesta. Los productos que tienen harina, azúcar ó drogas, ocasionan trastornos gástricos. El GLAXO (la mejor leche de vaca apropiada al estómago humano, que nadie ha podido igualar) es, en verano, un maravilloso alimento que los cría robustos y alegres. Muchos miles de niños deben al GLAXO la vida, porque evita y cura la diarrea aún en los casos más graves Usese el Biberón GLAXO, modelo de higiene y fácil alimentación. El GLAXO es ideal para convalecientes, ancianos y enfermos. Venta en Farmacias. Droguerías y tiendas de Comestibles.

Representante: JOSE CABO, Canalejas, 3, MELILLA

¿CANAS?

Desaparecen enseguida usando las GOTAS GRIEGAS.

Unico producto en el mundo que devuelve á los cabellos instantáneamente su color primitivo con toda naturalidad, suavidad y brillantez; de aquí la gran fama de que gozan y el que las usa una vez los prefiere á todas las demás tinturas y tintes.

Frasco: OCHO pesetas

Venta exclusiva en Melilla: LA MAMARITANA, Alfonso XIII, 4. 36

La Moda

de Miguel Alcaraz

General O'Donell Núm. 5

En este acreditado establecimiento se acaba de recibir un extenso y variado surtido en calzados de todas clases para la presente estación. 3

SERVICIOS DE LA COMPAÑÍA TRASATLÁNTICA.

Línea de Buenos Aires

Servicio mensual saliendo de Barcelona el 4, de Málaga el 5 y de Cádiz el 7, directamente para Santa Cruz de Tenerife, Montevideo y Buenos Aires; emprendiendo el viaje de regreso desde Buenos Aires el día 2 y de Montevideo el 3, directamente para Canarias, Cádiz y Barcelona. Combinación por trasbordo en Cádiz con los puertos de Galicia y Norte de España.

Línea de New-York, Cuba-Méjico

Servicio mensual saliendo de Génova el 21, de Barcelona el 25, de Málaga el 28 y de Cádiz el 30, directamente para New-York, Habana, Veracruz y Puerto Méjico. Regreso de Veracruz el 27 y de Habana el 30 de cada mes, directamente para New-York, Cádiz, Barcelona y Génova. Se admite pasaje y carga para puertos del Pacífico con trasbordo en Puerto Méjico, así como para Tampico con trasbordo en Veracruz.

Línea de Cuba-Méjico

Servicio mensual á Habana, Veracruz y Tampico, saliendo de Bilbao el 17, de Santander el 19, de Gijón el 20 y de Coruña el 21, directamente para Habana, Veracruz y Tampico. Salidas de Tampico el 13, de Veracruz el 16 y de Habana el 20 de cada mes, directamente para Coruña y Santander. Se admite pasaje y carga para Costafirme y Pacífico con trasbordo en Habana al vapor de la línea de Venezuela-Colombia.

Para este servicio rigen rebajas especiales en pasajes de ida y vuelta, y también precios convencionales para camarotes de lujo.

Línea de Venezuela-Colombia

Servicio mensual saliendo de Barcelona el 10, el 11 de Valencia, el 13 de Málaga y de Cádiz el 15 de cada mes, directamente para Las Palmas, Santa Cruz de Tenerife, Santa Cruz de la Palma, Puerto Rico, Puerto Plata (facultativa), Habana, Puerto Limón y Colón de donde salen los vapores el 12 de cada mes para Sabanilla, Curaçao, Puerto Cabello, La Guayra, Ponce, San Juan de Puerto Rico, Canarias, Cádiz, Barcelona, Marsella y Génova. Se admite pasaje y carga para Veracruz y Tampico, con trasbordo en Habana. Combina por el ferrocarril de Panamá con las Compañías de Navegación del Pacífico, para cuyos puertos admite pasaje y carga con billetes y conocimientos directos. También carga para Puerto Barrios y Cartagena de Indias con trasbordo en Colón, para Maracaibo y Coro con trasbordo en Curaçao y para Cumaná, Carúpano y Trinidad con trasbordo en Puerto Cabello.

Línea de Filipinas

Trece viajes anuales, arrancando de Liverpool, haciendo las escalas de Coruña, Vigo, Lisboa, Cádiz, Cartagena y Valencia para salir de Barcelona cada cuatro [illegible], á sea: 7 Enero, 4 Febrero, 4 Marzo, 1 y 29 Abril, 27 Mayo, 24 Junio, 22 Julio, 19 Agosto, 16 Septiembre, 14 [illegible] Noviembre y 9 Diciembre; directamente para Port-Said, Suez, Colombo, Singapore, Iloilo y Manila. Salidas de Liverpool cada cuatro martes ó sea: 27 Enero, 24 Febrero, 24 Marzo, 21 Abril, 19 Mayo, 16 Junio, 14 Julio, 11 Agosto, [illegible] Octubre, 3 Noviembre y 1 y 29 Diciembre, directamente para Singapore y demás escalas intermedias que [illegible] hasta Barcelona, prosiguiendo el viaje para Cádiz, Lisboa, Santander y Liverpool. Servicio por trasbordo para y de los puertos de la Costa oriental de África, de la India, Java, Sumatra, China, Japón y Australia.

Línea de Fernando Póo

Servicio mensual saliendo de Barcelona el 2, de Valencia el 3, de Alicante el 4, de Cádiz el 7, directamente para Tánger, Casablanca, Mazagán, Las Palmas, Santa Cruz de Tenerife, Santa Cruz de la Palma y puertos de la costa occidental de Africa.

Regreso de Fernando Póo el 2, haciendo las escalas de Canarias y de la Península indicadas en el viaje de ida.

Estos vapores admiten carga en las condiciones más favorables y pasajeros, á quienes la Compañía da alojamiento muy cómodo y trato esmerado, como ha acreditado en su dilatado servicio.

También se admite carga y se expiden pasajes para todos los puertos del mundo, servidos por líneas regulares.

La empresa puede asegurar las mercancías que se embarquen en sus buques.

Para rebajas á familias, precios especiales por camarotes de lujo, rebajas en pasajes de ida y vuelta y demás informes que puedan interesar al pasajero dirijirse á las Agencias de la Compañía.

AVISOS IMPORTANTES: Rebajas en los fletes de exportación.—La Compañía hace rebajas de 30 % en los fletes de determinados artículos, de acuerdo con las vigentes disposiciones para el servicio de Comunicaciones Marítimas.

Servicios Comerciales.—La sección que de estos Servicios tiene establecida la Compañía, se encarga de trabajar en Ultramar los Muestrarios que le sean entregados y de la colocación de los artículos cuya venta, como ensayo, deseen hacer los Exportadores.

SERVICIO ESPECIAL

Línea Brasil-Plata

Servicio mensual saliendo de Bilbao y Santander el 16, de Gijón y Coruña el 18, de Vigo el 19, de Lisboa el 21 y de Cádiz el 23, directo para Río Janeiro, Montevideo y Buenos Aires; emprendiendo el viaje de regreso desde Buenos Aires el 16 para Montevideo, Santos, Río Janeiro, Canarias, Lisboa, Vigo, Coruña, Gijón Santander y Bilbao.

Para este servicio rigen rebajas especiales en pasajes de ida y vuelta y también precios convencionales para camarotes de lujo.