EL TELEGRAMA DEL RIF

Diario ajeno á la política - Defensor de los intereses de España en Marruecos

AÑO XIV.-Oficinas y talleres: CANALEJAS, 16 | MELILLA.—Jueves 12 de Agosto de 1915—FRANQUEO CONCERTADO | NO SE DEVUELVEN LOS ORIGINALES - - - NÚM. 9.399

Alégrate ¡oh Tetuán!

El recuerdo del pasado agradable es si sus días transcurrieron cobijados bajo el manto de la paz; dulces son sus horas si á la memoria traen suaves cantos de amor oídos á las doncellas bajo la sombra de floridos árboles ó escuchados á través de verdes vallas en que la madreselva y el rosal tegieron sus perfumadas guirnaldas junto á la zarzamora de negros y brillantes frutos, bellos como las pupilas de adorable virgen, dulces al paladar como los labios de la bienamada.

Días tetuaníes, alegres días del pasado en que la felicidad se asociara á la opulencia, en que el naranjo abría sus azahares entre el son del laud y palabras de amor. ¿Cuándo volveréis?.

¿Vendrán otra vez las horas de dicha en que las hijas de Tetuán, dejando sus hogares de la ciudad, acudían á los huertos para festejar la aparición del ruiseñor?

¿Cuándo volverán los níveos alquiceles á tapizar el pie del verde naranjo, para recoger en ellos la lluvia de olorosas flores?

¿Es que la guzla enmudeció para siempre?

¿Posó en tí su maléfica mirada la funesta Zarka el Iamama?

No, Tetuán, bella fuiste y bella permanecerás. A bandada de blancas palomas comparáronte, con hermosa desposada te equipararon; fuiste mansión de paz, morada del amor, alcázar de venturas; mas la guerra, la terrible y brutal guerra, con las llamas de sus hogueras ennegreció tu cintura, los cascos de sus caballos, las ruedas de sus cañones destrozaron tus lomos, conmovieron tus entrañas, marchitaron tus campos; el silbido de las balas y los ayes de los heridos turbaron tu dulce sueño.

Pero pasaron las tristes horas de angustia y fueron sucedidas por las de bienandanza, á la aflicción destronó la alegría; la inquietud ha sido desterrada de tu recinto, dejando su puesto al sosiego.

Alégrate ¡oh Tetuán!, tierra bendita, mansión santificada con las purificadoras cenizas de santos y virtuosos varones; tu hora de paz ha sonado. Tus campos abrirán de nuevo su seno generoso y volverán á cubrirse de verdor, los árboles lucirán sus frutos. Tus doncellas olvidarán los días del espanto en que sus bocas enmudecieron; la guzla y el laud, el arpa y el salterio, en armonioso concierto, cantarán la alegría del vivir, en tanto que las bellas agitarán sus senos, moverán rítmicamente sus caderas, alzarán sus brazos y serán iluminadas por los hermosos y suaves rayos de la luna, de esa eterna divorciada, que en la noche de su plenitud llora con plateados fulgores la cotidiana huida de su bienamado el sol.

Alégrate ¡oh Tetuán! y engalánate con las más ricas vestiduras, porque la paz vuelve á tí y ya tornó con ella el fugitivo ruiseñor que en la sombría enramada entona otra vez sus más melodiosos trinos: los que cantan el amor y ensalzan la paz.

EL JUMSI.

(De «El Eco»).

Las corridas nocturnas

El público, señor y siervo

(Colaboración particular de EL TELEGRAMA DEL RIF)

¿Para qué ofender á Madrid? No es Madrid solo. Hay corridas nocturnas en Valencia; creo que también se han dado en Barcelona, en Sevilla, en Bilbao y en otras ciudades. En Barcelona tenían ya dos plaza y se construye otra.

Pero es en Madrid donde acabo de impresionarme con el espectáculo y me parecería delito de omisión callarme esas reflexiones. —¿De manera que usted ha ido?- me dirán los amigos y los críticos. No, señores. Me ha bastado ver la calle de Alcalá, la de Goya y la de Hermosilla, minutos antes de empezar la corrida. Me basta figurarme las corridas nocturnas como sombra, parodia y caricatura de las corridas de toros y creo que si alguien debe oponerse á ellas ese alguien es precisamente el aficionado á toros.

Porque los toros son cosa seria. Aquel aficionado que increpaba á unos bárbaros desde el tendido diciéndoles:—Pero, ¿ustedes vienen á la plaza á divertirse?- tenía razón. Las emociones del espectador de una corrida son demasiado violentas para que haya necesidad de alterarlas, agravándolas con la nocturnidad. Ya no se admite la mojiganga, pantomima ó burla grotesta en las plazas de toros, porque el público se compone de especialistas, de técnicos, que conocen y dominan el espectáculo; que no se dejan engañar y que exigen el respeto á las reglas. Declaremos que no hay espectáculo, no hay tragedia en que todos los actores—desde el toro al espectador—se hallen unidos como en esta por un lazo tan íntimo... y tan serio. El sol cumple también con su deber; y mejor que nadie. Tiende sobre el ancho circulo de la plaza un soberbio dosel azul; brilla en los alamares de los toreros, en las mantillas blancas, en los abanicos multicolores, en la sangre recienvertida... Fiesta de sol, no puede soportarse á la luz pálida y fría de los focos eléctricos. La arena, que por la tarde abrasa, debe de resbalar al llegar la luna como el lecho de un río. ¡Tantas cosas faltará, faltando el sol! Sobre todo, el entusiasmo contagioso que justifica, ó por lo menos, explica la gran barbarie.

Hay mucho que hablar de los toros. Desde luego son una realidad española: un sector de la vida española, que no puede escamotearse, ni condenarse en nombre de las civilizaciones exteriores. En Andalucía la plaza de toros es el único palenque—y no el más importante—de una serie de luchas que comienzan en el campo, al aire libre, en la dehesa ó en el cortijo. Allí se sabe muy bien la diferencia que existe entre el aficionado á toros y el aficionado al toreo. Cada ejemplar que asoma por la puerta de los toriles ofrece un interés distinto. Cada toro tiene su historia, su abolengo, su calidad, su sangre. El lidiador debe hacer resaltar, al propio tiempo que su destreza y su valentía, la bravura del animal, criado en la libertad de los campos. La arena de la plaza equivale al corralillo del caserío, y si fuera posible trasladar el aroma saludable y áspero de las llanuras donde se crian los toros, habrían de proporcionarnos una sensación vigorosa y sana.

Pero no es este el caso. Ya digo que hay mucho que hablar de los toros, y ahora sólo se trata de las corridas nocturnas. ¿Dónde está el contacto con la naturaleza? Todo trastocado, contrahecho, fuera de quicio. El público, sin embargo,—yo lo he visto- iba á la plaza alucinado por la expectativa de una fiesta nueva. Llenaba los coches,—esos coches absurdos, inverosímiles, que sólo navegan por la calle de Alcalá y por el camino de los Viveros—excitaba á los caballos con más saña que el látigo y que las campanillas; montaba en los automóviles de alquiler, desocupados casi toda la semana y satisfechos, al fin, de que llegara un caso de urgencia. Como trombas subían hacia los altos de la plaza. En los ojos de las mujeres—muchas mujeres—una llama inquieta brillaba, descubriendo yo no sé qué endiablada y malsana sensualidad. ¿Verán un pecado más en la fiesta sangrienta con luz artificial? ¿O por estar más cerca de la naturaleza su instinto las decía que era mayor la transgresión? Nunca he observado una expresión tan extraña en el rostro de ningún espectador normal. Podía estar en ellos la anormalidad. Podía fingirla sin preocupación. Pero, por nada del mundo la hubiera acompañado. Me parecía que iban conscientemente, voluntariamente, á cometer un crimen, y que seguirlos era aceptar, en frío, la complicidad.

Luis Bello

(Prohibida la reproducción.)

HUESPEDES ILUSTRES

En la Granja Agrícola

Los señores Güell, Zulueta, Eizaguirre, González Gordón, y Bastos, dedicaron el día de ayer á visitar la Granja Agrícola que el Estado sostiene en Melilla bajo la dirección del señor Cremades, ingeniero agrónomo. Les acompañaron én la visita los señores Roda, Preus, Izaguirre y Urucla.

El señor Cremades mostró á los visitantes cuanto de interés hay en la Granja, que no es poco, pues como saben nuestros lectores en ella se realizan experiencias que serán sin duda muy provechosas y favorecerán el desarrollo de la zona en lo que á la Agricultura se refiere.

Fueron recorridas todas las instalaciones, los terrenos, la nave de máquinas y el gran laboratorio de análisis, y nuestros huéspedes se enteraron de las enseñanzas que los ensayos realizados ofrecen y de las cuales resultan que sometidos los terrenos laborables á un trabajo inteligente y científico, son capaces de ofrecer un gran rendimiento.

Fué una visita detenida, muy útil, en la que se cambiaron impresiones sobre los distintos problemas del ramo, quedando tanto el señor Zulueta como sus compañeros, altamente complacidos de cuanto habían visto, y con la convicción formada de que existe porvenir agrícola

Al retirarse de la Granja hicieron presente al señor Cremades su gratitud por las atenciones de que por su parte fueron objeto.

Los señores Eizaguirre, su hijo, el Barón de Güell y González Gordón, saldrán en el vapor correo de hoy para la Península.

EL TELEGRAMA DEL RIF les desea un viaje feliz.

Véase en 4.ª plana : nuestro folletón :

El fin del Ramadán

A la hora marcada por el calendario, los musulmanes que en Melilla viven espiaron el cielo en busca de la luna, con el interés que es de suponer en quienes han guardado treinta días de penoso ayuno; pero el astro de la noche no se dejó ver y la penitencia continuará veinticuatro horas más.

Sin embargo, todavía se tenía á última hora la esperanza de que en el campo se hubiese hecho visible la luna y se recibiese en Melilla el oportuno testimonio con la fé pública y religiosa de los «adul», que sancionaría el Kadi-Si-Mohamed-Abd-El-Krim.

Ignoramos, pues, al escribir estas líneas, si la Pascua comienza ó no hoy.

DESDE TETUÁN

(DE NUESTRO CORRESPONSAL PARTICULAR)

Banquetes : : : :

En el restorán Suizo se han reunido los médicos de Sanidad Militar en banquete de honor ofrecido á su compañero don Heliodoro Castillo, para solemnizar fraternalmente la merecida recompensa, por mérito de guerra, concedida al festejado.

En el mismo restorán se dió por los Regulares un banquete de despedida al Teniente Coronel don Leopoldo Ruiz Trillo, que por espacio de más de cuatro años tuvo mando en esas brillantes fuerzas.

El acto resultó brillantísimo. Concurrió el General Berenguer, quien tuvo frases muy laudatorias para el festejado y de sentimiento por su traslado.

La familia de S. E.

La señora doña Malvina Sousa, de Gómez Jordana, acompañada de sus hijos señores de Cifuentes y de Francés, llegó ayer á esta capital.

Desde Ceuta acompañó á la ilustre dama y á su distinguida familia el Ayudante de Campo de S. E., y desde El Rincón, el General de División señor Moltó y el Teniente Coronel don Carlos Molins.

En la puerta de la Residencia esperaban á los viajeros, para saludarles, el Secretario General don Pedro Quartin, el Coronel de Estado Mayor señor Bazán, el Cónsul señor Rodríguez Vigurí, el Delegado de Fomento y la señora de éste.

Numeroso público presenció la llegada de la señora de Jordana.

Fiesta mora : : :

La noche de *ichuin* la celebraron los moros con gran algazara y no menos ruido de pólvora.

En esta noche, cuenta la leyenda que Alha descendió á la tierra, entregando á Mahoma el sagrado Corán.

Esto ocurrió el día 27 del primer Ramadán.

Desde entonces, los mahometanos celebran el acontecimiento religioso con grandes fiestas.

Aquí las hubo á usanza moruna: es decir, á fusilazo limpio.

Las moras—como excepción—visitan esta noche las mezquitas, cerradas para ellas en el resto del año.

S. A. I. el Jalifa, acompañado del Majzen, se presentó en público, yendo después á orar á su mezquita.

La Mehal-la Sherifiana contribuyó al esplendor de la fiesta haciendo frecuentes descargas de fusilería en la plaza de España.

Muy avanzada la noche terminó el espectáculo.

Suceso lamentable :

No es la primera vez que por ese especialísimo espíritu de indisciplina que nos distingue, ocurren hechos que, para masas más atentas á los mandatos de la autoridad, no suceden nunca.

La imprudencia de un cabrero hízole desobedecer las órdenes de la autoridad militar de Ceuta, encaminadas á evitar sorpresas dentro de la zona no ocupada.

El sujeto en cuestión, rebasando con exceso la línea custodiada por el campamento de Guardianas y por sus avanzadillas, dió motivo para que moros rebeldes le robasen 120 cabras, que pastaban en campo no sometido.

Dió conocimiento del hecho al jefe del campamento, quien dispuso la salida inmediata de dos secciones del tercer batallón del Regimiento de Ceuta, las cuales sostuvieron con el enemigo un vivo tiroteo, causándole bajas, en las inmediaciones de la Peña del Esclavo.

Nuestra fuerza, una vez que hubo rechazado al enemigo, se replegó ordenadamente, con cinco heridos, que son:

Sargento Ovidio Cid, cabo Enrique Rodríguez y soldados José Belmonte, Antonio Toledo y Florentino Balso.

Sensibles son siempre las bajas de nuestros soldados; pero lo son mucho más, cuando, como ahora, las originan la imprudencia y la temeridad.

Sabemos que el Comandante General de Ceuta, bien molesto por este desgraciado suceso, está dispuesto á castigar con extremada energía á cuantos contravengan sus disposiciones y que ha ordenado que no se preste auxilio á los que incurran en estas indisculpables imprudencias.

UN TETUANI

Tetuán, 8 8.

Plaza y campo

En el correo embarcaron ayer nuestros queridos amigos don Antonio González, don Enrique Navarro, don Francisco Múgica y don Jesús Cuadrado.

Esta tarde, la notable banda del Regimiento de San Fernando, que dirige el Músico Mayor don Demetrio Dorado, ejecutará en el Parque Hernández el siguiente programa:

1.º «El Veterano», marcha militar.
2.º «Trigane», vals.
3.º «Maruxa», selección.
4.º «Amapá», tango brasileño.
5.º «Melquiades y Mariana», pasacalle.

Desde hace breves días se encuentra entre nosotros el propietario del célebre balneario de Tolox, don Manuel del Río.

El señor del Río piensa esteblecer en esta ciudad un depósito de las renombradas aguas, habiendo sido nombrado depositario nuestro estimado amigo D. Dionisio Roldán.

Procedente de Monte Arruí, ha llegado á la plaza el Teniente Coronel de la Brigada Disciplinaria don Juan García Carrasco.

El Comandante General señor Aizpuru, acompañado por el Jefe de Estado Mayor señor Fernández de Heredia y ayudante Comandante García Cantorné, visitó ayer tarde los cuarteles donde se alojan las tropas del Regimiento Mixto de Ingenieros, Comandancia de Artillería y Regimiento de Artillería de Montaña.

En dichos edificios militares, fué recibido por los jefes y oficialidad de los Cuerpos que en ellos se alojan, recorriendo las distintas dependencias.

En el cuartel de la Comandancia de Artillería, se detuvo largo rato para inspeccionar las obras que en él se realizan.

S. E. quedó muy bien impresionado de la visita, regresando al oscurecer á la Comandancia General.

Terminada la visita á las distintas posiciones que guarnecen las fuerzas de su mando, ha regresado á la plaza el Coronel del Regimiento de Alcántara don Ramón Franch.

Hoy comenzará la aplicación de la vacuna antitífica á los soldados del Regimiento de Infantería de San Fernando.

La temperatura sigue aumentando sus rigores, y sobre todo en el campo se hace verdaderamente insoportable, siendo frecuentes las insolaciones.

Ayer hubo un caso en el campo de Reyem.

A bordo del vapor correo llegaron los señores don Antonio Reina, don Antonio Peral y don Antonio Merchan.

Hoy empezará á efectuar la descarga del importante cargamento que tiene á bordo el veloro Laura G. Anderson».

Este barco fué detenido, como saben nuestros lectores, en el Estrecho por un torpedero inglés, siendo conducido á Gibraltar por traer la carga á la orden. El Capitán hizo declaración jurada de que el carbón venía destinado al puerto de Melilla y las autoridades inglesas comprobaron que así era en verdad, dirigiéndose al ministerio de Estado y las autoridades de Melilla, que publicaron una nota haciendo conocer el hecho, para que los interesados se presentasen.

El carbón resulta ser para la Compañía Española de Minas del Rif, que lo había pedido á Nueva York.

En vista de esto, el Gobierno inglés autorizó la salida del «Laura G. Anderson.»

El nuevo Presidente de la Hípica

Como anunciamos en nuestro número anterior, ayer tarde, á las siete, celebró sesión en el salón de actos del Casino Militar, la entusiasta Sociedad Hípica.

Presidió el vicepresidente, coronel del regimiento de Taxdir don Miguel de Elizaicín.

Leida el acta de la sesión anterior, que fué aprobada, el presidente dió cuenta del objeto de la reunión, que no era otro que el de proceder á la elección del cargo de presidente, vacante por marcha á Larache del General Villalba.

El Coronel Elizaicín, propuso para dicho cargo, y así se acordó por unanimidad, al General presidente de la Junta de Arbitrios don Domingo Arráiz de Condorena.

Se acordó que una Comisión de la Hípica visite hoy al General Arráiz para darle cuenta de su elección.

La Hípica se reunirá en breve, para tratar del concurso que celebrará en el mes de Septiembre.

El Alto Comisario á Tetuán

Un radiograma recibido anoche en esta plaza, participa que en las primeras horas de la mañana de hoy llegará á Tetuán, procedente de Larache, el General en Jefe del Ejército de Africa señor Gómez Jordana.

La despedida que el pueblo y guarnición de Larache, le han tributado, ha sido en extremo afectuosa.

El crucero inglés perdido

En nuestra información telegráfica figura la noticia de haber sido echado á pique por un submarino alemán el crucero inglés «India.»

En la lista de los buques que componen ta armada de la Gran Bretaña no figura ningún crucero con ese nombre.

Existen el «Emperor Of India», que es un acorazado de 27.000 toneladas y el «Hindostan», también acorazado de 16.000 toneladas de desplazamiento.

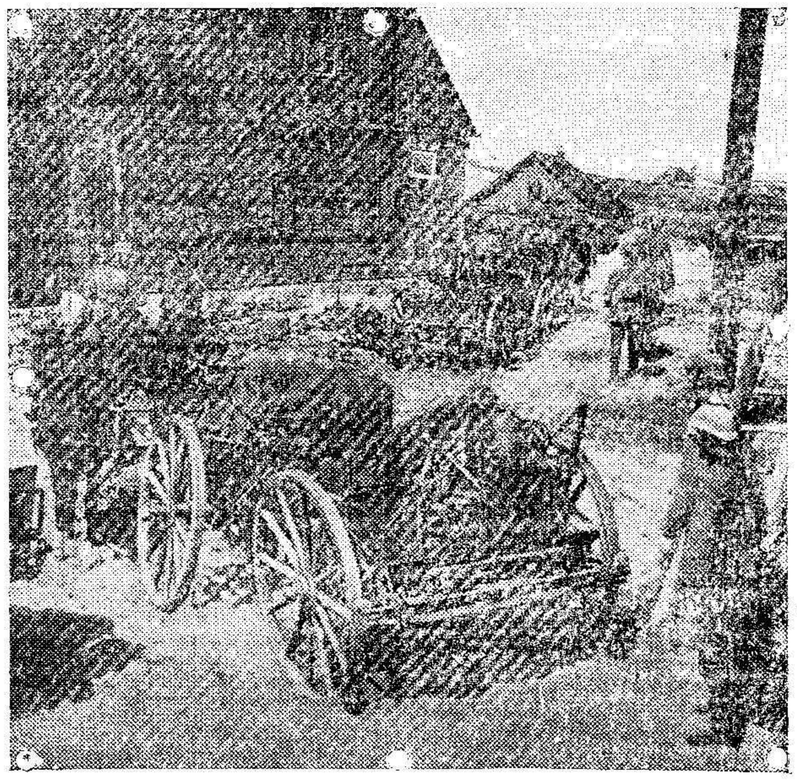

Baterías alemanas en marcha hacia el frente de batalla.

La Radio en Tánger

Por la Secretaría General de la Alta Comisaría de España en Marruecos, se ha participado al Comandante General de este Territorio que ha quedado establecida en la Legación de Tánger una estación radiotelegráfica, la cual permite comunicar desde Tánger con España y con la zona de influencia española de Marruecos.

Periódicos para los heridos

UNA LIMOSNA DE LECTURA

Los señores oficiales de la segunda compañía del Batallón de Tarifa, destacados en Monte Arruí, han encontrado plausible nuestra idea de llevar sanas lecturas á los soldados enfermos en los hospitales y con una carta que revela sus generosos sentimientos y su amor por esos luchadores de la Patria que hospitalizados pasan ociosos las interminables horas de la convalecencia, tienen la bondad de remitirnos cuatro ejemplares distintos, de la revista ilustrada «Nuevo Mundo»; tres, de la de «Blanco y Negro»; dos, de «La Esfera»; uno, de «Mundo Gráfico» y otro de «La Actualidad.»

Con este motivo, hemos tenido el gusto de visitar al Subinspector de Sanidad, don José González Avila, á quien hemos dado cuenta del donativo de la oficialidad de la 2.ª de Tarifa. El señor González Avila, muy gustoso de él, por las distracciones que ha de proporcionar á los enfermos de las clínicas á sus cuidados, se ofreció para hacer este primer reparto y los demás que de periódicos ó libros se vayan recibiendo.

Hemos de expresar nuestro reconocimiento á su atención y amabilidad, que hacemos extensivo á los generosos donantes.

Medidas sanitarias

El cólera en Austria

En la «Gaceta de Madrid» publica la Inspección general de Sanidad exterior un anuncio oficial, diciendo lo siguiente:

«Por noticias comunicadas por nuestro embajador en Viena, se informa este Centro de que la epidemia colérica ofrece caracteres alarmantes, por el número de invasiones y el de víctimas que ocasiona en la Alta y Baja Austria, en la Bohemia, y especialmente en el Reino de Hungría.

Lo comunico á V. E. para su conocimiento, el del comercio, directores de las estaciones sanitarias de puertos y fronteras, y á los efectos de lo dispuesto en el vigente reglamento de Sanidad exterior».

Se han confirmado las noticias que desde hace algunos días circulaban, referentes á la presentación del cólera en Austria Hungría, con caracteres agudos.

Los periódicos italianos venían diciendo que la epidemia colérica preocupaba mucho al Gobierno austrohúngaro, añadiendo que la Prensa había recibido orden de «ignorar» la presencia del peligroso huésped, por lo cual los boletines sanitarios daban cuenta únicamente de algunos casos de cólera ocurridos, rebajando la cifra de los atacados, para evitar la alarma.

Pero estas informaciones podían considerarse como tendenciosas, y no se las prestaba gran crédito.

Sin embargo, el Gobierno austrohúngaro no ha dejado de dar cuenta de ello oficialmente á los representantes de las Naciones extranjeras.

DE SOCIEDAD

La distinguida esposa de nuestro querido amigo el Comandante don Francisco Nogales, ha dado á luz con toda felicidad una hermosa niña.

También la distinguida esposa de nuestro estimado amigo el Capitán don Luis Ruano, alumbró felizmente una robusta niña.

En la Capilla Castrense se ha verificado la toma de dichos de la bellísima señorita Elisa Gestoso Ponce, y el ilustrado segundo Teniente de Ceriñola don Mariano Segarra Conesa.

Ha regresado á esta plaza nuestro querido amigo don Rafael Navarrete, acompañado de su distinguida esposa.

En el vapor correo llegó ayer nuestro distinguido amigo el médico Mayor de Sanidad Militar don Leopoldo Queipo, acompañado de su esposa é hijos.

Ha experimentado gran mejoría, la distinguida señora del capitán de Ingenieros don José Combelles, que anteayer fué víctima de grave accidente cuando se bañaba en el balneario «Apolo.»

También se encuentra muy mejorada, dentro de la gravedad de su estado, la distinguida esposa del señor Torregrosa.

Desde Chafarinas

DE NUESTRO CORRESPONSAL

Se halla notablemente mejorada de la grave enfermedad que sufría, la señora del antiguo vecino de esta plaza don Sobel Pérez.

También se encuentra mejorado del ataque que padeció, el niño Miguelito, hijo del empleado de este hospital don Lucas González.

Ha fondeado en este puerto, el vapor correo «Virgen de Africa», del que desembarcó una sección de la sexta Compañía del tercer batallón del regimiento de Africa para relevar á la de la sexta del tercero del regimiento de Melilla, que manda el primer teniente don Julio Cano. La de Africa está á las órdenes del oficial don Isidro de Bon.

Hemos tenido el gusto de saludar al oficial sobrecargo del vapor «Virgen de Africa», que ha disfrutado licencia en Barcelona para reponerse de la enfermedad que sufrió en este hospital.

También llegó el conocido comerciante don Mesod Salama.

En Cabo de Agua se ha verificado el relevo de la compañía del regimiento de Melilla por otra de Africa, al mando del capitán Magaña.

Han marchado en el vapor correo don Luis Vidal y don Antonio Bonilla, así como la distinguina esposa é hijos del teniente Cano, del regimiento de Melilla.

CORRESPONSAL.

Información militar

Presentados — Ayer cumplimentaron á S. E. los siguientes Oficiales: Capitanes don Aureliano de Castro, don Francisco Alonso; Oficial primero de Intendencia don Rafael Gallego; primer Teniente D. Fernando Utrilla; alumno de Infantería don Luis Ruano Beltrán.

Servicio de la Plaza para hoy.—Jefe de día. Comandante de Artillería don Ramón Grima.

Imaginaria, otro de Alcántara, don Javier Obregón.

Juez de guardia, Comandante don Miguel Torrente.

Imaginaria, Comandante don Luis Baeza.

Hospital y provisiones, Comandancia Artillería segundo Capitán.

Reconocimiento de artículos de pienso, Taxdir segundo Capitán.

Servicio de baños y playa, Taxdir.

Oficiales y sargentos de vigilancia por la plaza, Comandancia de Artillería.

Parada, los cuerpos de la guarnición.

Principal, cuartel de Santiago.

INFORMACIÓN TELEGRÁFICA

De nuestros Corresponsales en Madrid, Provincias y Extranjero

(Reexpedidos desde Málaga por correo)

Noticias militares

El «Diario Oficial» publica las siguientes disposiciones:

A activo

Concediendo la vuelta al servicio activo á los capitanes de Caballería don Domingo Moreno y don Luis Alvarez Estrada.

Empleos

Ascendiendo á brigadas á los sargentos don Agustin Gracia, don Bartolomé Ramos, don Francisco Sierra y don Angel González.

El calor en Sevilla

Muerto de insolación. Congestiones y conatos de asfixia. Suspensión de los trabajos. Asfalto derretido. Huida general.

Telegrafían de Sevilla que la temperatura en aquella provincia llega á los límites de lo insufrible.

Ayer fué un día horrible.

En el pueblo de Algaba falleció un obrero de insolación.

Un dependiente que marchaba á almorzar, cayó congestionado en la calle de las Sierpes, siendo atendido en la Casa de Socorro.

Los trabajos del puerto han sido suspendidos, á consecuencia de haberse presentado casos de asfixia entre los trabajadores.

Los pavimentos de asfalto se derriten, y es imposible pisar sobre ellos por las sensaciones de calor que producen.

La población pudiente ha abandonado la ciudad buscando en el campo y en otras provincias fresco y aire respirable.

Lo que dice Sánchez Guerra

El «Niágara»

Nos ha dicho el señor Sánchez Guerra que según informe del Director de Seguridad, el balneario titulado «El Niágara», no ofrece peligro alguno.

El hecho de ahogarse en él un joven hace pocos días, fué un accidente casual.

Los incendios

Agregó que el incendio producido en la finca la Alhaida, en Córdoba, de la propiedad de la duquesa de Hornachuelos, se propagó á otras dos fincas de la misma señora y se extendió después á otras dos de otros propietarios, habiéndose quemado una enorme extensión de monte bajo, algunos olivos y arboleda de frutales, siendo las pérdidas de verdadera consideración.

No hubo desgracias personales, ni existen sospechas de que el siniestro pueda obedecer á instintos criminales.

Lo de Barcelona

Refiriéndose á la actitud de los radicales barceloneses, dijo que insisten en sus propósitos de celebrar mitines, pero que el gobernador de aquella provincia accederá á su celebración cuando el apasionamiento político afloje y no constituya una amenaza para el orden público.

Sobre el encarcelamiento del diputado provincial señor Guerra del Río, negose á hablar, por encontrarse en estado de sumario el proceso.

LA PRENSA

«El Imparcial»

Dice «El Imparcial» que la nación donde más se habla de la guerra es España, sin que este charlar conduzca á nada; puesto que adoptada la política de la neutralidad, sería conveniente aprovechar todos los esfuerzos, aún los imaginativos, para nuestra reconstitución interior.

«El País»

«Aunque parecía un enigma ya sabemos—dice el citado diario—á lo que ha ido Dato á Santander.

Ha ido á derrocar el cacicazgo de Maura, pues sabido es que Santander era la meca del gamacismo.

Más valía que Dato hiciera respetar el derecho de reunión y no se pusiese la Constitución por montera.

«El Debate»

Entiende que la subvención señalada á los tripulantes de nuestros submarinos debía extenderse á todo el personal de la armada que vive separado de su familia.

«El Radical»

Asegura que el Estado Mayor y el ejército alemán han fracasado en Francia.

Al cabo de un año de guerra se vá de sus manos la presa que ambicionaba y cada día se debilita más, mientras que el ejército de Joffre se fortalece.

LOS EFECTOS DEL X2 EN EL PRIMER PERIODO DE LA AVARIOSIS SON SORPRENDETES, QUEDANDO RADICALMENTE CURADO EN UN PROMEDIO DE TIEMPO QUE VARIA ENTRE 60 y 120 DIAS. 1217

Dr. RONCAL

Especialista en enfermedades de la garganta, nariz y oido.

RAYOS ULTRAVIOLETAS

Electricidad en alta frecuencia, franklinización, diatermia, masaje eléctrico, ozono, fisioterapia.

Consulta de 3 y 1/2 á 7 de la tarde.

26 Conde del Serrallo, 15, pral., izqda

Dato y los periodistas

El señor Dato ha reanudado sus conversaciones diarias con los periodistas.

Censuras periodísticas

Refiriéndose en la de hoy á las censuras, algo duras, que le dirige un periódico de Valencia, por haber ido á Santander, dijo que no creía que tuviese nada de particular que el Jefe del Gobierno vaya á pasar unos días cerca del Monarca. Creo que el hecho no es censurable; al contrario, considero muy natural este contacto con el Rey, que permite tenerle bien informado de los asuntos que nos afectan.

Muy satisfecho

Dijo que venía muy satisfecho de las atenciones que había recibido de todos los elementos de Santander é hizo grandes elogios del clima santanderino.

Añadió que creía inmerecidas las manifestaciones cariñosas que ha recibido allí y las felicitaciones recogidas como gobernante, porque él no ha hecho más que dirigir los esfuerzos de todos los ministros, encaminados al mejoramiento de la Nación.

Sin novedad

Díjonos también, que el marqués de Lema le había comunicado desde San Sebastián que nada ocurría de particular.

Jardana en Larache

Nos manifestó que el Comandante General de Larache le había comunicado detalles de la visita á aquel territorio del Alto Comisario, el cual es á recorriendo el país al objeto de informarse, no solo de su situación militar, sino de su riqueza, del estado de sus obras de carácter público y de sus más urgentes necesidades.

Pregunta de un reporter

Un periodista dijo que el Consejo próximo despertaba expectación, por creerse que en él serán tratados los asuntos de Ceuta, á lo que el Presidente contestó que no tendrá interés alguno.

El futuro Consejo

En él—añadió—se despacharán asuntos administrativos, cambiaremos impresiones sobre la marcha general de los negocios públicos y hablaremos sobre el tema que nos dá la información extranjera; porque no hay absolutamente nada político que motive el Consejo.

Lacierva ministro

Otro reporter le preguntó sobre la entrada de Lacierva en el Gabinete, allá en Octubre, y el señor Dato, sin negarlo dijo: «¡desde aquí hasta entonces pueden pasar tantas cosas!»

La "Gaceta"

Oposiciones

La «Gaceta» de Madrid publica una disposición del ministerio de la Gobernación convocando á oposiciones para proveer las plazas de médicos en las estaciones sanitarias de Ibiza, Palamós, Mazarrón, San Esteban de Pravia, Castellón de la Plana, Santa Cruz de Orotava y las demás que se declaren afectas á oposición hasta la terminación de los ejercicios.

Las solicitudes se podrán presentar durante todo el mes de Noviembre.

Curso de dibujo

El mismo periódico oficial dispone que se organice un curso de dibujo para el año académico de 1915.

Noticias varias

Regimiento que regresa

En un tren especial ha llegado á esta Corte, procedente de San Roque, el Regimiento de Infantería de Cuenca número 27.

El convoy siguió por la línea de circunvalación, á fin de que el Regimiento continuase su viaje á Victoria, á cuya guarnición pertenece.

Esteban Collantes

Es seguro que el ministro de Instrucción Pública, saldrá el lunes para San Sebastián, donde permanecerá el resto del mes, habiendo de regresar luego á Madrid.

Consejo con el Rey

En la Presidencia se nos ha dicho á los periodistas, que de un momento á otro es esperado en la Corte S. M. el Rey don Alfonso á fin de presidir un Consejo de Ministros.

La guerra en el Sur

Parte oficial

ROMA.—En la región de Carnia, entre Feicofe y Palgrane, nuestras tropas atacaron á las trincheras austriacas, desalojando á sus defensores después de un reñido combate, en el que se luchó al arma blanca y se emplearon granadas de mano.

Ha sido rechazado un contraataque á las mismas posiciones por parte de los austriacos.

En Praía hemos ocupado algunos atrincheramientos, causando pérdidas al enemigo.

En la región de Carso continúa la acción empeñada, llevando buena marcha para las tropas italianas.

El enemigo, haciendo uso de su artillería pesada, ha bombardeado por tercera vez el astillero de Montfalcone. Los incendios producidos fueron rápidamente sofocados.

Obras públicas

La Dirección General de Obras Públicas ha ordenado que salgan á subasta en el próximo mes de Septiembre las obras de construcción de cincuenta y cuatro caminos vecinales enclavados en las provincias de Burgos, Cádiz, Coruña, Gerona, Huelva, Palencia, Pontevedra, Valencia y otras provincias.

Ha dispuesto también que se conceda subvención y los anticipos legales para que puedan empezar las obras de otros cuarenta y seis caminos vecinales, cuya construcción, apoyada por el Estado, han solicitado ayuntamientos de las provincias de Baleares, Castellón de la Plana, Córdoba, Coruña, Huelva, Sevilla y Valencia.

Entre ambos sistemas de construcción resultan cien caminos vecinales en proyecto, cuyas inmediatas obras darán jornales á los obreros de treinta y una provincia, lo que influirá grandemente en el mejoramiento del estado económico del país.

Carbón barato

COK en cilindros, á 80 pesetas tonelada. En espuertas de 25 kilos neto á 2 pesetas (OCHO CÉNTIMOS KILO).

VEGETAL en bolas, á 90 pesetas tonelada. En espuertas de 25 kilos neto á 2,25 pesetas (NUEVE CÉNTIMOS KILO). 1175

CARBONIFERA DEL RIF, Conde de Alcaudete, 2, Zona Industrial.

Buzón de avisos para el servicio á domicilio, SIN ALTERACIÓN DE PRECIOS, O'Donell, 41 (Farmacia Militar).

INGLATERRA

Donativos de ametralladoras

LONDRES.—El gobierno tiene noticias de que el movimiento iniciado en el Canadá para dotar de ametralladoras al ejército británico, es seguido con gran entusiasmo.

Solo la población de Monreal ha reunido fondos para costear quinientas de aquellas máquinas de guerra.

También se van á regalar aeroplanos.

En el Transvaal sucede lo mismo y muy en breve habrá recibido el gobierno del reino Unido 149 ametralladoras.

RUMANIA

La actitud del país

AMSTERDAM.—Los periódicos alemanes no ocultan su descontento ante la actitud de Rumania.

El Conde Rewentlow ataca violentamente al gobierno de Bukarest, y dice que la neutralidad de Rumanía no ha sido sincera.

«La Gaceta Popular» de Colonia comenta un telegrama de Bukarest, en el que se habla de la acción de la Cuadruple entente, protestando de la campaña que realizan en Rumanía.

BELGICA

Lo que dice un alemán

EL HAVRE.—Un periódico holandés, de pronunciado carácter germanófilo, ha tenido una conferencia con un prohombre del partido liberal alemán, el cual ha declarado que el peor enemigo de Alemania, quien peor puede querer á esta nación, no podría aconsejarle cosa más funesta que la anexión de Bélgica, porque la sola idea de que pueblo tan bizarro y tan trabajador pudiera perder su independencia, subleva la conciencia del mundo entero y crea para Alemania una atmósfera de antipatías y de odios.

Una multa de 250.000 francos

EL HAVRE.—Los alemanes han impuesto una multa de 250.000 francos á la ciudad de Amberes, por haber celebrado las manifestaciones patrióticas del 22 de Julio, á pesar de la prohibición de las autoridades alemanas.

El total de multas

EL HAVRE.—El corresponsal de «New-York Herald», publica una crónica de estimación de multas á Bélgica, y calcula en doce millones de marcos las que las ciudades y pueblos belgas tienen pagadas á Alemania.

Canónigo arrestado

EL HAVRE.—Se asegura que el canónigo Vrancken, secretario del Cardenal Mercier ha sido arrestado por el gobernador militar de Bruselas.

Nada se dice de las causas de esta medida.

ESTADOS UNIDOS

Alemania no contesta. Indignación yanqui. La prensa. ¿Se romperán las hostilidades?

LONDRES.—Telegrafían de Washington, que hasta ahora Alemania no ha contestado á la última nota americana sobre el naufragio del «Lusitania», y esta tardanza irrita á los yanquis que se consideran menospreciados y hace temer en los centros oficiales que Alemania haya resuelto no hacer caso de dicha nota,

La sola idea de que el supuesto pudiera confirmarse produce malestar extremo, é inclina á gobernantes y gobernados á la idea de pedir terminantes explicaciones á Alemania, en términos que provocarán un rompimiento,

La prensa yanqui se expresa sin excepción en tal sentido, y en el Capitolio se guarda esa reserva que precede á las grandes resoluciones.

Las declaraciones de Wilson

NUEVA YORK.—Han sido bien acogidas las manifestaciones hechas por Wilson en el sentido de que los Estados Unidos deben tomar sus medidas en previsión de los acontecimientos.

Los partidos políticos convienen con el Presidente, en que es necesario desarrollar un programa bien definido para la defensa nacional, y se supone que el proyecto no ha de encontrar ningún obstáculo en el Congreso.

Los ministerios de Guerra y Marina, han nombrado comisiones que ejercerán cerca del Gobierno misión consultiva.

En los mares

Dos buques suecos á pique

BERLIN.—(Oficial). Los submarinos alemanes han hechado á pique, dos vapores suecos, dando aviso previo á las tripulaciones para que se pusieran á salvo, como lo efectuaron en totalidad.

La guerra en el Oeste

Parte inglés

LONDRES.—El comunicado del General French dice, que sus tropas han atacado, habiendo conseguido recuperar Ahge, perdiendo los alemanes todas las trincheras que habían conseguido tomar el día 7 de Julio.

Los ingleses llegaron más allá de dichas trincheras y bombardearon un tren en Langemarck, del que fueron incendiados cinco vagones.

Otro resultado de esta acción fué, tomar dos ametralladoras al enemigo y hacer 124 prisioneros.

La guerra en el Este

Los alemanes retroceden

PETROGRADO.—Según informes oficiales que la prensa de esta capital publica, las tropas rusas después de sangrientos combates han hecho retroceder á los alemanes en una distancia de 37 kilómetros en la región de Riga.

Nuevos informes

Entre Dvina y el Nimew, nuestras tropas empujaron al enemigo en la dirección de Friedrichstadt.

En el territorio del Noroeste de Vilcolnip, las vanguardias alemanas han sido desalojadas de sus posiciones después de sufrir pérdidas de mucha consideración.

Han sido bombardeadas por los alemanes con gran encarnizamiento, las posiciones de Korno que quisieron asaltar, siendo contenidos por nuestras tropas.

En las regiones del Narew, del Vístula y del Bug, ha habido encuentros poco importantes.

Ultima hora

Servicio especial de EL TELEGRAMA DEL RIF

Tranquilidad

El señor Dato ha manifestado á los periodistas que, según las noticias recibidas de Marruecos, reina tranquilidad en la zona del Protectorado español.

Incendio extinguido

JEREZ.—Al fin ha podido ser extinguido el incendio que durante varios días destruía la dehesa propiedad de este Ayuntamiento.

Las pérdidas son importantes.

Zeppelín destruido

Telegrafían de Londres, que los aviadores ingleses han conseguido destruir un zeppelín.

Comunicado ruso

PETROGRADO.—Según noticias enviadas por el Gran Duque Nicolás, fracasaron las maniobras del enemigo para realizar su pretendido movimiento envolvente.

Los austro-alemanes son rechazados, sufriendo grandes pérdidas

Progresos italianos

ROMA.—El Generalísimo Cadorna, comunica que prosiguen desenvolviéndose con encarnizamiento las operaciones, favorables á las tropas italianas.

Rechazados

PARIS.—Un comunicado del ministerio de la Guerra dice que en Bélgica ha habido lucha de trincheras, siendo rechazados los alemanes.

Bolsa

Madrid 11.—Cotizaciones del día de hoy:

Banco	446'00
Río Plata	265'00
Tabacos	000'00
Francos	91'00
Libras	24'92

LABORATORIO VIDAL X2

EN LA ESCRÓFULA

El X2 SUPURATIVA DETERMINA UNA RAPIDA Y SEGURA CICATRIZACIOM, RECONSTITUYENDO PODEROSAMENTE EL ORGANISMO.

En Melilla: D. BENITO SAURET, Droguería La Cruz 1220

Por la radio

(SERVICIO ESPECIAL URGENTE DE "EL TELEGRAMA DEL RIF")

Lotería Nacional

Madrid 11.—(Urgente.)

En el sorteo celebrado hoy han correspondido los premios mayores á los siguientes números:

Primero

4.786.-Madrid

Segundo

16.668.-San Sebastián

Tercero

7.185.-La Línea

Cuartos

10.823.—Barcelona.
13.892.—Madrid.
1.309.—Madrid.
6.531.—Tarifa.
14.387.—San Sebastián.
2.033.—San Sebastián.
7.908.—Valladolid.
14.641.—Barcelona.
16.938.—Vitoria.
688.—Palma.

Noticias militares

Cuerpo eclesiástico

Madrid.—(Urgente)

El «Diario Oficial» de mañana publicará Real orden concediendo ingreso en el Cuerpo eclesiástico del Ejército, con el empleo de capellán segundo, al aspirante don Bernardino Torres.

A Inválidos

Ingresa en el Cuartel y Cuerpo de Inválidos, el primer teniente de Infantería D. Francisco González.

Eliminación

Es eliminado á su instancia de la escala de aspirantes para ingreso en la Guardia civil, el primer teniente de infantería D. Manuel Ancona.

Desestimada

Se ha denegado el pase á la reserva solicitado por el soldado del regimiento infantería de Melilla, Francisco Díaz.

Una vacante

Se anuncia mediante concurso la provisión de una plaza de Médico Mayor en la Academia médico-militar.

Veterinaria

Publica el "Diario Oficial" una propuesta de destinos en el Cuerpo de Veterinaria Militar.

Autorización

Por Real orden se autoriza á los médicos provisionales para que vayan á Madrid con objeto de tomar parte en las oposiciones anunciadas para ingreso en el Cuerpo de Sanidad Militar.

Consejo de Ministros

Los excedentes del 13

Madrid.—(Urgente.)

En el Consejo de Ministros celebrado hoy ha sido aprobada la concesión del crédito extraordinario pedido para atender á los gastos de la incorporación á filas de los excedentes de cupo del reemplazo de 1913.

También se ha acordado conceder una prórroga en los plazos para satisfacer las cuotas á que se refiere la ley de Reclutamiento vigente en los anteriores reemplazos.

Los submarinos

Crucero inglés á pique

Madrid.—(Urgente.)

Londres.-Se ha recibido un despacho dando cuenta de que un submarino alemán ha echado á pique, lanzándole dos torpedos, al crucero inglés "India" (sic).

Añade el telegrama que han logrado salvarse 152 individuos de su dotación.

La explosión de Guadalajara

Muerte de un cabo. Otros gravísimos. La explosión. Datos del globo.-Un soldado sereno.

Madrid.—(Urgente).

Recíbense nuevos despachos de Guadalajara conteniendo noticias referentes á la explosión habida en el Parque de aerostación militar.

Esta madrugada ha fallecido el cabo Echegoyen, víctima de las heridas que recibió en el siniestro.

Ha empeorado notablemente, hasta el punto de haber sido viaticado, otro cabo de los que prestaban servicio en el Parque, y también se encuentra en grave estado el sargento Blanco.

La explosión producida se oyó á una distancia de cuatro kilómetros, produciendo en todo este radio la consiguiente alarma.

El globo cometa "Alfonso XIII" estaba destinado á tomar parte en un concurso que debía celebrarse en breve.

Fué adquirido por el Estado español en 1914 y costó 12.100 pesetas.

Un soldado cuyo nombre se ignora, tuvo la serenidad suficiente para cerrar un cilindro cargado de gas hidrógeno á alta presión, con lo que evitó nuevas víctimas.

Los zeppelines sobre Inglaterra

Otro raid. Lanzando bombas. Muertos y heridos. Aerostato averiado. La persecución. Un aviador muerto.

Madrid.—(Urgente).

París.-Recíbense telegramas de Londres dando cuenta de otro golpe audaz realizado por los zeppelines.

Varios de estos dirigibles llegaron antes de amanecer sobre la costa inglesa y lanzaron numerosas bombas en sitios que no se citan.

Los explosivos, según informes oficiales, causaron la muerte de trece personas, hiriendo á otras varias.

El servicio de observación comunicó la presencia de los zeppelines á Londres, é inmediatamente salieron varios aviones ingleses que rompieron el fuego contra los aerostatos.

Se asegura que uno de ellos recibió varias averías.

También hay noticia de que al aterrizar los aeroplanos ingleses murió uno de los aviadores.

Buque perdido

Madrid. (Urgente)

Londres.—Oficialmente se ha dicho que el contratorpedero inglés «Lintz», se ha ido á pique en el mar del Norte á causa de haber chocado con una mina.

En los Dardanelos

Avanzan los aliados

Madrid—(Urgente)

Londres.—Las últimas noticias recibidas del general Hamilton, son de que se han librado nuevos combates en la Península de Gallípolis.

El resultado de estas luchas, ha sido favorable para los aliados, los cuales han avanzado totalmente, sobre todo en lo que se refiere á los contingentes franco-ingleses.

La guerra en Francia

Noticias oficiales

Madrid.—(Urgente.)

París.—El comunicado francés dice, que en Artois ha habido violento cañoneo, habiendo sido rechazadas las tropas alemanas en Souchez.

El enemigo ha bombardeado con gran violencia las poblaciones de Vienne, Courtray y Vinarvile.

Los Mannesman

Madrid.—(Urgente).

Sevilla.—Han pasado por esta ciudad tres de los hermanos Mannesman, que eran los que se encontraban en Marruecos al estallar la guerra europea.

DR. BONET

Especialista en enfermedades de la garganta, nariz y oido.

CONSULTA, DE 4 á 6

Calle O'Donell, 31, 2.º, derecha 1184

Dr. Cordero

Especialista en enfermedades de la PIEL venéreo y sífilis.

Tratamiento de la sífilis por el 914

CONSULTA DE 2 á 5.

López Merino, 6, principal, derecha. 144 (Continuación de Canalejas.)

El suceso de ayer

UNA FAMILIA INTOXICADA

Ayer tarde ocurrió un suceso del que ha resultado víctima una familia, tres de cuyos individuos se hallan en estado de bastante gravedad.

En la calle de las Cuevas (Alcazaba), habitan Clara Naranjo, de 70 años; Josefa Alvarez, de 33; Vicente Tortosa, de 17; Andrés Ruiz, de 18; Carmen y Eduardo Alvarez, de 3 y 2 respectivamente y Rafaela Ruiz, niña de 14 meses.

Próximamente á las cuatro y media de la tarde, Josefa Alvarez, llegó al domicilio de don Miguel Morán, secretario del Juzgado del distrito del Norte, participando á dicho señor, que su familia hallábase presa de horribles dolores.

El Sr. Morán, marchó inmediatamente al domicilio de la consternada mujer, presentándosele un cuadro verdaderamente doloroso.

Las personas citadas, retorcíanse presa de agudos dolores.

El Sr. Morán, supo por Josefa, que poco antes de las cuatro, habían comido una ensaladilla de atún frito con tomate y pimiento, achacando á esto la intoxicación que sufrían.

Don Miguel Morán, mandó al momento un aviso al Juzgado de guardia y al Puesto de Socorro, procediendo en tanto á administrar á los pacientes grandes dosis de aceite y agua caliente, para provocar el vómito.

A los pocos momentos, presentóse en la casa el médico Sr. Alamos, que reconoció á los enfermos, certificando que presentaban sintomas de intoxicación debidos á haber comido la ensaladilla de atún.

El Sr. Alamos, después de prestar los convenientes auxilios á los intoxicados, ordenó que fuesen trasladados al Hospital Central, la anciana Clara Naranjo y los jóvenes Vicente Tortosa y Andrés Ruiz, por encontrarse en estado grave.

El Juez de guardia, Comandante Labarga, se personó en la casa, instruyendo las diligencias oportunas, marchando después al Hospital, donde interrogó á los tres encamados, prosiguiendo activamente la instrucción del sumario.

DE LA GUERRA

Versión alemana

DE LA PRENSA:

:Frente oriental:

Las tropas alemanas en la región de Narew se aproximan á la carretera de Lomza Ostrow Wiszkow; en algunos puntos los rusos oponen una resistencia desesperada.

Al Sur de Wiszkow llegaron los alemanes hasta el Bug, apoderándose de Serock, en la desembocadura de este río.

Las tropas alemanas que sitian Nowo Georgiewski atacan los fortificaciones de Zegrze.

En Varsovia, los alemanes consiguieron apoderarse de la orilla Este del Vistula.

Las tropas del general von Woyrsch empujan á los rusos hacia el Este, entre el Vístula y el Bug.

El ala izquierda de las tropas alemanas, al mando del general von Mackensen, obligó á los rusos á replegarse hacia el Norte hasta el Wieprz.

El ala derecha continúa combatiendo.

Frente occidental

Los ataques franceses efectuados con granadas de mano en Souchez fueron rechazados.

También rechazaron los alemanes al Oeste del Argonne los contraataques franceses para recuperar una trinchera que perdieron anteayer.

En los Vosgos, al Norte de Munster, se siguió combatiendo con violencia ayer por la tarde; durante la noche reinó calma.

Espectáculos

ALFONSO XIII

Un gran acontecimiento cinematográfico tendrá lugar hoy en este favorecido teatro.

Se estrenará la grandiosa película de 3500 metros, dividida en cinco partes, titulada «Christus, ó la esfinge del mar Jónico».

Esta hermosa banda es una verdadera joya artística, que causará la admiración del público, pues su argumento es tan original y emocionante, que no se parece á ninguna de las películas editadas hasta el día.

Además se estrenarán otras varias, también notables.

Por la tarde de 4 á 6, función especial á beneficio de los niños y niñas de las escuelas públicas.

KURSAAL

Hoy día de moda se estrena en este favorecido salón, la magnífica y extraordinaria película de 3.000 metros en 4 partes «El ladrón», notable films de la casa Pathé Freres que ha de llamar poderosamente la atención del público.

Por última vez se exhibirá «El mal camino» y «Max-Linder, cocinero por amor».

El sexteto Braggo ejecutará el siguiente programa:

«España», Paso doble; «A tí», Valses; «El anillo de Hierro», Preludio acto 3.º; «Coppelia», Introducción y Vals; «Gigue Americana»; «La Generala», Terceto; «El paso del Regimiento», Paso-doble.

El sábado la 1.ª y 2.ª series de la colosal cinta de 28.000 metros en 15 series «El tres de oro».

POLICLINICA DE LOS Sres. Martínez Zaldivar
Partos Enfermedades de la mujer
VIAS URINARIAS
Consulta de 1 á 4
MEDICINA GENERAL
SIFILIS-TUBERCULOSIS
Consulta de 5 á 7
Sor Josefina, 7, pral., dcha.
Consulta especial para los pobres
LUNES Y VIERNES, DE 4 A 5
23

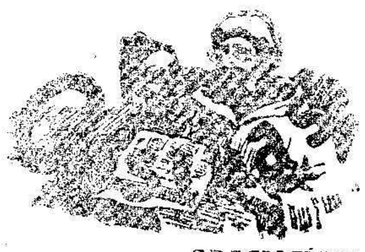

GRACIOSÍSIMO

Ya se sabe por qué ha sido
en Vitoria encarcelado
el marido de la Imperio,
Rafaelito Gómez *Gallo*.
Un admirador ferviente,
el suceso comentando,
ayer tarde, así decía,
en un café, tan ufano:
«—Pero, señores, ¿qué tiene
»de particular, de extraño,
»que haya dado con su cuerpo
en el arresto el gitano?
»Cada cual en este mundo
»hace de su capa un sayo,
»y cuando el calor aprieta,
»como ahora, toma helados,
»ó se aligera de ropas,
»ó se introduce en el baño,
»ó las horas más ardientes
»pasa del sol renegando.
»Pues bien, el *Gallo*, que tiene
»al calor tanto ó más asco
»que á los toros cuando llega
»el momento deseado,
»para librarse del sol
»y de sus ardientes rayos,
»ha preferido la *sombra*
»de la cárcel, al bolado.
»¿Hay en ello de molesto
»ni tanto así para el *Gallo*?
»¿Puede nadie criticarle
»este capricho ó gustazo?
. . . . . .
Después de tanta *frescura*,
¿habrá quien dude que el *calvo*
y algunos de sus amigos
son *talmente siberianos*?

P. Pillo.

DIVERSAS NOTICIAS

ZOTAL inglés de Burgony es el verdadero desinfectante. Jabón Zotal es el mejor antiséptico. ¡Ojo con las imitaciones de esta marca! 84

Por hurtar sandías

En el arresto ingresaron los chicos Antonio García García y Francisco Gallero Galacho, que se dedicaban á hurtar sandías de un puesto público.

Puesto de Socorro

En este Centro benéfico, fué asistida la hebrea Saida Levy, que sufría una lesión leve, producida casualmente.

Robo de gallinas

A una mujer llamada Carmen López González, habitante en el barrio Hebreo, le robaron ayer cuatro gallinas.

Carmen denunció lo ocurrido al guardia urbano del distrito, que pudo rescatar dos de las aves robadas.

Movimiento de viajeros

Los que llegaron

En el vapor «A Lázaro».—Don Antonio Peral, don Ulpiano Fernández, don Antonio Leiva Contreras, don Cristóbal Arias y don Rafael Navarrete.

Los que marcharon

En el vapor «A. Lázaro».—Don Antonio González, don Javier Olivor, don Enrique Navarro, don Francisco Múgica, don Francisco Arjona, don Ricardo Frías, don Miguel Ramírez, don Francisco Argudo, D. Eduardo de la Puente, don Diego Palacios, don Jesús Cuadrado y don Manuel Tortosa.

EN EL PUERTO

Entradas

Vapor «Cabo Páez», de Ceuta.
» «A Lázaro», de Málaga.
Laúd «Genoveva», de Motril.
» «Juan Bautista», de Motril
Pailebot «For», de Alicante.

Salidas

Vapor «Cabo Páez», para Ceuta.
» «A Lázaro», para Málaga.

Alhajas finas Recomendamos la joyería de
J. MADRID
por su gran surtido y precios baratísimos.
Esta casa tiene la exclusiva del reloj CYRUS, el mejor hasta el día.

ALFONSO XIII, 13, frente al teatro Reina Victoria. 1163

MARATO Y BARATECH
(S. en C.)
SASTRES
Sucesores de Cortiles
GENEROS INGLESES
Pañería y kakis reglamentarios
Trajes para señora y caballero
UNIFORMES
Impermeables, pellizas, etc.
CHACEL, 8 24

Los últimos instantes de Varsovia rusa

De Estocolmo comunican interesantes detalles de la evacuación de Varsovia.

Esta dió comienzo el día 15 de Julio.

Durante los primeros días salieron 350.000 personas; pero casi al mismo tiempo, llegaba á la capital un número análogo de fugitivos procedentes de los pueblecillos y aldeas inmediatos.

Millares de casas fueron invadidas casi instantáneamente, y en ellas, todo el moviliario fué hecho pedazos.

Se pueden citar numeros casos de multimillonarios que hoy se hallan sin un céntimo.

También fué destruido todo lo que podía ser útil al enemigo, así como metales y maquinaria; todas las fábricas quedaron desmanteladas, y á cada momento se oía el ruido de las explosiones de dinamita, con las que se hacía volar el material que no podía ser transportado.

Los periódicos de Varsovia hicieron su última aparición con grandes «entrefilets», anunciando la evacuación, y una vez tirados, fueron desmontadas las linotypias y las máquinas, y destruidos los hilos telegráficos y telefónicos.

La Policía y los soldados visitaron todas las imprentas y todas las redacciones, para ver si quedaba alguna cosa.

Todos los depósitos de cobre, lo mismo en los almacenes y en las tiendas, que en los hospitales, fueron también destruidos.

En las oficinas, en los bancos, en las centrales de telégrafos, todo el mundo se ocupaba en destruir, y á lo largo de las calles no se veían más que interminables columnas de camiones y vehículos de todo género, cargados de objetos para atravesar los puentes del Vístula.

Las puertas de las iglesias se hallaban abiertas de par en par y llenas de una multitud de polacos y rusos que lloraban y rezaban; entre ellos pasaban los sacerdotes oficiantes, revestidos de los más suntuosos ornamentos, mientras de lo alto de las torres bajaban las campanas de broce, para evitar que con ellas pudiesen fundir cañones los alemanes.

Todos los objetos preciosos, alhajas, iconos, han sido transportados al otro lado del Vístula para ser internados.

También ha sido enviado al interior de Rusia el Sagrado Corazón que se hallaba encerado en la cripta de Santa Cruz, para ser trasladado á Moscou.

La central de telégrafos ha sido desmantelada, y las dinamos que facilitaban el fluido á los tranvías han sido levantados, transportándose todas las piezas desmontables; también han sido destruidas las cosechas que no han podido ser transportadas.

Los habitantes de los pueblos vecinos habían recibido orden de alejarse también de ellos para no ser cogidos en los combates de la retaguardia.

Los tres puentes del Vístula fueron minados para hacerlos saltar antes de que los alemanes ocupasen la ciudad.

Solo han quedado en esta unas 200.000 personas.

Los alimentos cuestan diez veces más que en tiempo ordinario.

La distribución de agua ya no se realiza, pues las máquinas que hacían funcionar las bombas han sido transportadas al interior.

Se teme por esta circunstancia que pueda sobrevenir la epidemia tífica.

También ha comenzado la evacuación de las aldeas entre Varsovia y Brcestitovok.

Los Consulados inglés, francés, belga y serbio han transportado sus archivos á Moscou.

Al cónsul americano, que ha permanecido en Varsovia, le ha sido remitida gran cantidad de provisiones, pues piensa permanecer en su puesto.

En el tren consular han marchado también los magistrados, y en él han sido transportados los archivos de los Tribunales y unos 75 millones de francos.

El viaje duró tres días, pues la vía directa se hallaba materialmente interceptada por los trenes alemanes.

El día 31 de Julio fueron llevados al otro lado del Vístula, todos los vehículos y más de dos mil caballos.

Los coches particulares iban guiados por sus dueños, dirigiéndose á Moscou por la carretera, en un recorrido de mil kilómetros.

La mayor parte de las tiendas están cerradas, y, como ha desaparecido el dinero, las operaciones de compra-venta se realizan por el primitivo procedimiento económico del intercambio de mercancías.

La policía formó rápidamente cuerpos civiles para que la substituyesen, dejándoles revólveres y fusiles.

Los polacos germanos han preparado listas de los polacos rusófilos, con el fin de entregárselas á los alemanes á su entrada en la ciudad, y esto ha dado lugar á que todos los polacos notables hayan huído.

La policía ha fusilado á cinco germanófilos, á quienes sorprendió blandiendo armas y burlándose delante de una casa en la que habitaban algunos polacos conocidos por sus simpatías hacia Rusia.

Balneario de Lanjarón
Hotel Vista Alegre
El nuevo dueño de este antiguo y acreditado Hotel, situado en el sitio más pintoresco de Lanjarón, ha introducido extraordinarias mejoras, tanto en el mobiliario, todo á la moderna, como son ventiladores, timbres eléctricos, en cada habitación y todo cuanto pueda exigir un buen hotel, como en el inmejorable servicio de cocina, la cual está á cargo de un reputado cocinero que ha sido de grandes y acreditados hoteles.
El dueño garantiza á los señores bañistas que todos cuantos los visiten han de quedar sumamente satisfechos.
Para informes, dirigirse al mismo Hotel.

JABÓN
PINTA AZUL DE PRIMERA
Una barra, una peseta.
12 barras, 10 pesetas.
Almacén de Blanco Soler
Playa de San Lorenzo.
35

MANGANO-SUERO. El mejor reconstituyente, dinamóforo y excitador de la inervación motriz.
NUCLEO-SUERO. Es la medicación para los debilitados, excita la fagocitosis, favorece los cambios metabólicos.
VANADO-SUERO. Produce aumento rápido del apetito, de la energía muscular y del peso del individuo.
SUERO-NEUROTROFICO. Indispensable en las afecciones producidas por gasto exagerado del fósforo orgánico.
En las buenas Farmacias.
Laboratorio de Análisis: : : : y Esterilización : : : :
José Santa-Cruz
O'Donell, 41, pral. izqda.
ANALISIS de orina, jugo gástrico, sangre, leche, esputos, etc.
Suero aglutinaciones, para diagnóstico del tifus, paratifus, fiebres de Malta, sífilis, cólera, etc.
ENSAYOS y ANALISIS de minerales aguas, vinos, alimentos, telas kaki, etc.
INYECTABLES HIPODERMICOS indoloro isotónicos.

El Extremeño
Pedro Fernández
LO MEJOR EN JAMONES Y EMBUTIDOS DE TODAS LAS REGIONES
Despacho de vaca, ternera y cerdo
Cajas con meriendas y platillos variados
GENEROS SUPERIORES
Precios especiales á cantineros y cosarios
3, PRIM, 3 10

GRAN SASTRERIA DE
RICARDO FIUS
TRAJES PARA SEÑORAS Y CABALLEROS
Géneros ingleses.—Kakis 11
UNIFORMES MILITARES
Alfonso XIII, tienda y principal.—Melilla.

LA JOYERIA
Platería, Relojería y Óptica de
GENARO DE LA PEÑA,
se ha trasladado al núm. 15 de la calle Alfonso XIII, núm. 15, esquina á la de Chacel, frente al teatro Reina Victoria. 29

Dr. FERNÁNDEZ MARTOS
Consulta de enfermedades de ESTÓMAGO, RIÑONES E INFECCIOSAS
Horas de consulta, de 4 á 6
O'DONELL, 16, 2.º
LABORATORIO DE ANALISIS
: : : VACUNACIÓN
Y SUEROTERAPIA
Dres. REDONDO y MARTOS
Análisis clínicos, bacteriológicos, histológicos é higiénicos. Suero diagnósticos. Elaboración de autovacunas. Aplicación de sueros y vacunas preventivas y curativas. Esterilización de materiales quirúrgicos y soluciones inyectables.
PRIM, 25, 2.º derecha 31

ACADEMIA DE MUSICA
Srta. María Alpuente
Profesora de piano titulada y diplomada en el Conservatorio de Madrid. Plan de estudios, el del Conservatorio.
Antonio Falcón, 1, derecha. 41

Para los Sres. Jefes y Oficiales DE ESTA GUARNICION
Tintorería "EL AGUILA DE ORO,"
GRANADA
Es la única casa que con perfección transforma el color de los UNIFORMES DE LANA Y ALGODON del KAKI ANTIGUO al nuevo y reglamentario color KAKI VERDE. La infinidad de UNIFORMES teñidos al nuevo color demuestran una vez más la perfección y solidez con que trabaja esta acreditada TINTORERIA.
Para mayor comodidad del público, queda abierta en Triana (carretera de Nador) nueva sucursal en la tienda La Pilarica, de F. Pueyo y C.ª, y Alfonso XIII, 82. 22

L. ESCAÑO CAPARRÓS
Calle del Cauce, 18
Máquina por destilación de aguardientes y licores de puro vino.
Depósito de vinos de todas las regiones de España.
Completo surtido en vinos y licores embotellados de las mejores marcas.
Licores finos de MARIE BRIZARD Y ROGER.—Aperitivos AMER PICON.—FERNET BRANCA.—Vermouth FRATELLI y BRANCA y FRANCISCO CINZANO.—Champagnes MOET Y CHANDON, VICTOR CLICQUOT y PIERRE CUCHET
Alcohol vínico. . . . . 2'80 ptas. litro.
Alcohol desnaturalizado 1'80 » » 25

Boletín meteorológico

Día 11 de Agosto de 1915

MAÑANA	
Barómetro	769'8
Termómetro máximo al sol	30'2
Idem máximo sombra	29'0
Idem mínima idem	24'0
Estado del cielo	Cubierto
Idem del mar	Marejada
Viento reinante	NE.
TARDE	
Barómetro	769'6
Termómetro máximo al sol	39'2
Idem máximo sombra	32'8
Idem mínima idem	27'6
Estado del cielo	Despejado
Idem del mar	Marejada
Viento reinante	N.

Medicamento de Familias
Hay imitaciones que únicamente en el nombre se parecen á esta preparación que, efecto de su bondad, mereció ser recomendada por la Real Academia de Medicina y adoptada de Real orden por los Ministerios de Marina y de Guerra, por considerarla la Junta Consultiva de Sanidad como insustituible; preciosa distinción, única otorgada á medicamento en España
Son groseras imitaciones las cajas que se presentan á la venta con la etiqueta roja y letra blanca, copia de las que empleó hace años la casa Vivas Pérez
LOS SALICILATOS
DE
VIVAS PÉREZ
CURAN PRONTO Y BIEN
Á los ancianos * Á los tísicos
Á los disentéricos, cuya vida se extingue sin un remedio verdaderamente heróico que corte su diarrea, mortal casi siempre
Á las embarazadas, cuyos vómitos hacen peligrar su vida y la de sus hijos, al par de padecer en forma desesperante
Á los niños, en la dentición y destete, á los que padecen CATARROS Y ÚLCERAS DE ESTÓMAGO, toda clase de VÓMITOS Y DIARREAS, CÓLERA Y TIFUS
LO DICEN INFINITAS É INDISCUTIBLES AUTORIDADES MÉDICAS Y CUANTOS LOS USARON, NO LA CASA VIVAS PÉREZ
Pídanse en las Farmacias más acreditadas
Pastillas y Papeles de Salicilatos de Vivas Pérez
Indispensable á los viajeros y hombres de negocios

Academia Purísima Concepción
Preparatoria para Carreras Militares
Dirigida por el Teniente Coronel de Estado Mayor
D. Rafael Capablanca
Resultados obtenidos en la convocatoria de 1915:

En Intendencia:	Ejercicios aprobados	Observaciones
Don Alberto Goitre.	Todos	Preparado en 6 meses incluso «literarias»
En Caballería:		
Don Federico de Sousa	»	»
En Infantería:		
Don José Riera.	»	»
Don Rafael Sainz.	»	»
Don Francisco F. Gettino	»	»
Don José Lopez de Roda	Hasta el 4.º inclusive	Declarado «util condicional, no pudo examinarse del 5.º ejercicio
Don Luis García Saseta	» »	Idem Idem
Don Carlos Alfaro	» »	»
Don José Brabo	» »	»

Las clases empezarán en 1.º de Septiembre; y para los alumnos de nueva preparación el 10 de Agosto. Para la matrícula é informes, dirigirse al Director en su domicilio Alonso Martín, 6, de 16 á 17. 1300

MAIZ - PLATA amarillo de la - NUEVA COSECHA -
Grandes existencias
PARA PARTIDAS, PRECIOS ESPECIALES
Alfredo Rodríguez.- Muro X

Academia Saltos
(La más antigua de Melilla)
En todas las convocatorias ha obtenido brillantes resultados.
En la del año actual INGRESARON en distintas Academias.
Don Trinidad Saltos;—Don Ernesto Molina.—Don Manuel Senabre (en Telégrafos con la preparación Militar.
Aprobaron todos los ejercicios:
Don José Gener.—Don Rafael Ferrando.
Hasta el 4.º inclusive: D. José Lacambre.
En Literarias: D. Enrique Sánchez.—Don José Romero.—D. Salvador Pérez y D. Manuel Lara.
LAS CLASES EMPEZARAN EL 1.º DE SEPTIEMBRE
Profesores: D. Antonio Saltos, Comandante de Artillería.—D. Manuel Pérez Roldán, Comandante de Ingenieros.—D. Ignacio de las Llanderas, Capitán de Artillería.—D. Alfonso Prendes, Capitán de Artillería y D. Gonzalo Ecija, Capitán de Artillería.
Para informes, al Director DON ANTONIO SALTOS. Carretera de Triana (antes del puente.)

AUTO-BOTES Motores marinos y fijos á Petróleo y Gasolina garantizados por UN AÑO contra desgaste y rotura de piezas por defecto de fabricación.
CONTADO PLAZOS

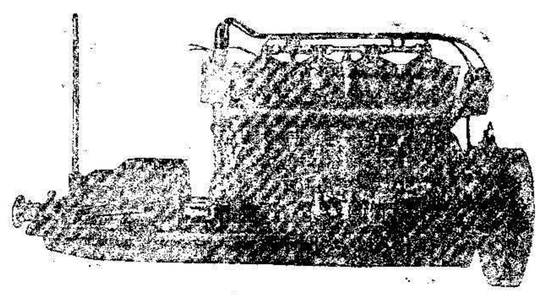

Para pedidos é informes en MELILLA, dirigirse al Sr. D. JOSE RIPOLL, Genera Marina, 10, ó al Círculo Mercantil.

Anuncios económicos

Se ofrece Administrador de fincas, Francisco López, General Marina, 16, principal, izquierda. 1121

Hotel Suiza Servicio esmerado.—Cómodas habitaciones. Pensión completa, 5 pesetas. Plaza de los Moros, 22. Málaga. 41

Viuda de Heredero Corsés de lujo, sobre medida desde 25 pesetas.—Fajas y medios corsés para comodidad.—Ultimos modelos de París.—Especialidad para señoras gruesas.—Confección especial. Calle General Marina, 19, bajo, centro. 1122

Se desea alquilar una habitación propia para almacen en sitio próximo á esta imprenta. Darán razón en la administración de este periódico.

Se vende una casa nueva construcción. Renta 200 pesetas mensuales. Informes: Orte, O'Donell, número 31. 1135

Liquidación de artículos de platería y relojería. Se traspasa el local. Se venden varios muebles y estanterías. Platería calle Alfonso XIII, número 6, frente al kiosco Ruiz. 1264

Se alquilan habitaciones amuebladas con luz eléctrica, desde 15 á 25 pesetas. Sitio céntrico. Informarán, Arturo Reyes, 14 (antes Málaga) peluquería «El Fígaro». 1257

Se vende peluquería muy acreditada por tener que marchar su dueño á la Península. Darán razón, Alfonso XIII (antes Chacel), número 24, portería. 2661

Papel blanco, algo deteriorado, propio para envolver, se vende en esta Administración á precios económicos. 1195

Se alquilan bonitas habitaciones con luz eléctrica. Razón en esta Administración. 1232

Se venden dos jacas pequeñas pamplonesas, de tres años. Carretera de Triana, 21. José Fidel, guarnicionero. 1229

Un piso interior se alquila. Sor Josefina, 3, darán razón. 1312

Por ausentarse sus dueños se vende dormitorio completo, armario, peinadora de luna biselada. Castilla, 33, barrio Real. 1315

Faltan buenas oficialas de sastre en la «Gran Sastrería», General Marina, 14. 1302

Traspaso fonda y café del Infante con todos sus enseres.—Vendo una misa billar nueva y dos de tresillo.—Nador. 1260

Profesor de francés. Clases particulares. Especiales para ingreso Academias militares. Ultima convocatoria han aprobado los seis presentados. Honorarios módicos. Razón, Ibáñez Marín, 8, (Príncipe de Asturias). 1271

Se desea un muchacho de 16 á 17 años de edad. Joaquín Costa. «Los Claveles». 1302

Se compran bocoyes de roble y de unas cuarenta arrobas. Alejandro Iranzo. Hipódromo. Parada coches. 1303

Ama de cría se necesita. Informarán, Fortuny, 11 Barrio Obrero. 1304

Habitaciones amuebladas, con balcones con excelentes vistas, se alquilan. Calle Arturo Reyes (antes Málaga), número 3. 1305

Se alquila piso alto, calle de la Iglesia, número 4.—30 pesetas. 851

Modista gaditana Francisca Gonzalez. O'Donell, 37, principal, derecha. 1283

Se alquila varios almacenes. Detalles vía francesa, 11. Hipódromo. 1290

Remedios OLIVENZA se ofrece para toda clase de trabajos de peluquería, bisoñés, etc. Lavados especiales de cabeza para señoras. Se afilan máquinas de peluquería. General Barceló, número 31. 1309

Sidra Champagne De venta en «La Corona de España» y en calle Sor Josefina, número 5, al lado de los almacenes de muebles «La Reconquista». Precio reducido, calidad inmejorable. Representantes en Melilla: R. Alvarez S. en C., calle Alfonso XIII, 22 y Plaza Menéndez Pelayo. 1310

Se vende armario de espejo, tocador y mesilla de noche. Santa Cruz de Marcenado, núm. 3 (frente al tejar de Ingenieros. 1312

Venta de muebles.—Armario de luna, aparador, sillones de comedor y mesa y otros varios. Alfonso XII, número 4. Mantelete. 1314

Fábrica de muebles portátiles, de Martin Seouárd.—Vitoria.—Mobiliarios completos plegables, indispensables para militares. Ventas á plazos y al contado. Catálogos ilustrados, gratis. Para más detalles, diríjanse al representante don Juan Román, Querol 24, Barrio Obrero.—Melilla. 1295

Pohomull HERMANOS (Julio el Simpático). Alfonso XIII números 13 y 24. «Colonia Tacata» y «Lakchmí. Rom Quina. Surtido en regalos de Navidad. 1300

Se vende bonita jardinera, enganchada, semi nueva. Se cede á prueba. Razón, Alfonso XII, número 3, principal. 1296

Se escriben cartas, instancias, memoriales y toda clase de documentos; se dan lecciones de primera y segunda enseñanza á domicilio; precios módicos. Avisos: Castelar, 38, zapatería. 1297

Joven licenciado del Ejército, buena letra, conocimientos comerciales y garantías de primer orden, se ofrece para cualquier empleo ó comercio; módicas pretensiones. Castelar, 38, zapatería. 1298

Huéspedes Hermosas habitaciones con luz eléctrica y dos y tres balcones á las calles de Alfonso XIII y Canalejas. Con asistencia ó sin ella. Servicio esmeradísimo y económico. Fonda «La Perla», Cervantes 4. 1317

"SAN ANTONIO"

Fábrica de Mosáicos hidráulicos y cemento armado

DE

Don Manuel Fernández Martín

341

Baldosa imitación á mármoles y ornamentaciones en granito, precio del metro de loza desde 2'50 en adelante.—Escalones, repisas bañeras, fregaderos lavaderos, bancos, tableros, tuberías, gradillas y alcantarillas de cemento armado, cementos, saco á devolver desde 2'50 hasta 6 pesetas.—Depósito de cementos lafarge, desde 2'50 pesetas y materiales de construcción.

Fábrica, Oficinas y Despacho, Gran Capitán, número 8-POLIGONO

FUNDICION de HIERRO y METALES

de la Compañía Hispano-Marroquí de GAS y ELECTRICIDAD

Alvaro de Bazán, número 1.—(TRIANA)

COLUMNAS CILÍNDRICAS y CUADRADAS

actualmente mucho más baratas que las de viguetas armadas

Ejecución esmerada y rápida de toda clase de trabajos de hierro colado y metales.

Grandes existencias de lingote inglés. Extensa colección de modelos de todas clases

40

: Nuevo invento notable :

Elevación de toda clase de líquidos á cualquier altura, aún con **arenas** y **todos en** suspensión. Funcionamiento **sencillísimo; averías** imposibles, aplicaciones á la minería. Supresión de tubos, émbolos, válvulas. Funcionamiento á mano, por motor y caballerías. Para toda clase de detalles, prospectos, presupuestos, catálogos, etc., dirigirse al representante en esta plaza, D. Juan Ferrer calle Palencia, 3, (Barrio Real). De 12 á 3 y de 6 á 9.

En Madrid á la Agencia Comercia de la S. A. «LA CADENA HELICE» Paseo de Recoletos, número 8.

BALNEARIO DE TOLOX - PROVINCIA DE MALAGA

-Manantial Azoado y Radio-Activo-

Cura las enfermedades de las vías respiratorias. Especial para catarros. - No se admiten enfermos de tisis ni tuberculosos. - Instalación completa de Inhalacion Difusas ó húmedas.- Pulverizaciones y duchas nasales

Temporadas oficiales: 1.º de Mayo al 30 de Junio y del 1.º de Septiembre al 31 de Octubre

Pídanse folletos del Balneario á su propietario, don Manuel del Río y del Río, en Tolox

Depósito de estas aguas embotelladas: Casa de don Dionisio Roldán, Sor Alegría, núm. 4.-Melilla. Se recomienda la «Fonda del Campo», por higiene y proximidad al Balneario.-Hay mesa redonda y laterales.-Luz eléctrica en todas las habitaciones. Capilla Pública.--Ferrocarril directo de Málaga á Coín

FRANCISCO R. CALVACHE

GRAN ALMACEN DE CEMENTOS Y YESOS

Cementos de Fraderas y Bustsems, de Barcelona -:- Exclusiva LANDFORT, el Non Plus Ultra de los cementos españoles -:- PULPO ARTIFICIAL, YESOS de la importante fábrica LA RIOJA, de Almería

ALMACEN: Carretera de Nador

EDIFICIO DEL SR. QUEIPO -:- Para pedidos y avisos en el mismo y O'DONELL núm. 18, bajo, izquierda. Teléfono, núm. 151

1142

: La Vencedora :

Almacenes y venta al por mayor de vinos, licores y aguardientes.

PLAZA DE LA GOLETA, 5 (HIPODROMO)

ROMERO Y BENHAMOU

43

SE VENDEN

máquinas de escribir á los precios siguientes:

«Yost», modelo 20, directa de la fábrica, nueva, 800 pesetas.
Idem id., 20, reconstruida, 500 id.
«Smith Premier», modelo 10, nueva, 750.
Idem id., id., id., reconstruida, 500.
«Underwood». modelo 5, nueva, 650 id.
Idem id., reconstruida, 450 idem.
«Remington», modelo 10, 600 idem.
Idem reconstruida, 400 idem.
«Remington», modelo 11, 700 idem.

Además, hay máquinas de escribir de ocasión de todas marcas y se venden á precios módicos.

Para más detalles y catálogos diríjanse á W. Stuckner y C.º, Alfonso XIII, 24. 51

¿No más calvos?

Quien quiera que lo sea puede volver á tener una cabellera abundante en poco tiempo, usando á diario SECRETO INDIO. Probar un solo frasco y os convenceréis de que crece el pelo.

LA SAMARITANA

Alfonso XIII—MELILLA 14

Politécnico de Melilla

Carlos de Arellano, 9

Director: D. Antonio Rodríguez, Ingeniero

Primera y segunda enseñanza. Preparación para todas las carreras civiles, militares y de la Armada. Clases particulares de las asignaturas de todas las carreras que pueden seguirse libremente.

Queda abierta la matrícula para la preparación de los alumnos que deseen examinarse en Septiembre.

Horas de matrícula: de 9 á 13 y de 15 á 18. 1146

Maquinaria nueva y usada

Especialidades en maquinaria para minas, ferrocarriles, tranvías, talleres, fundiciones, etc.

Instalaciones completas.

Representante de manufacturas extranjeras de hierros y aceros.

Presupuestos se facilitan gustosa y gratuitamente.

EMILIO BRUGUERA

Ricreta, 25.-Barcelona 52

¿CANAS?

Desaparecen enseguida usando las GOTAS GRIEGAS.

Unico producto en el mundo que devuelve á los cabellos instantáneamente su color primitivo con toda naturalidad, suavidad y brillantez; de aquí la gran fama de que gozan, y el que las usa una vez las prefiere á todas las demás tinturas y aguas.

Frasco: OCHO pesetas

Venta exclusiva en Melilla: LA SAMARITANA. Alfonso XIII, 4. 30

Anemia y la Clorosis

EL LICOR

- LAPRADE -

es el mejor de los ferruginosos; no ennegrece los dientes ni causa estreñimiento. Depósito en todas las farmacias. 1137

Cellín y Compañía, PARIS

Academia Mercantil

O'DONELL, 6

Contabilidad general.—Clases teórico-prácticas.—Preparación para CORREOS, por empleados del Cuerpo.

Para detalles al Sr. Interventor del Banco de España. 40

Línea de Vapores-Correos de Africa

Línea de Málaga-Melilla--Salidas de Melilla todos los días á las 19. Llegadas á Melilla todos los días.

Línea de Almería.—Salidas de Melilla todos los martes á las 19. Llegadas á Melilla todos los martes.

Línea de Canarias.—Salidas de Melilla para Canarias y escalas los días 6 ó 7 y 21 ó 22 á las 19. Llegadas á Melilla de Canarias y escalas los días 16 y 31 ó 1.º. Salidas de Melilla para Barcelona y escalas los días 16 y 31 ó 1.º á las 19. Llegadas de Barcelona y escalas los días 6 ó 7 y 21 ó 22.

Línea de Chafarinas.—Salidas de Melilla para Cabo de Agua y Chafarinas los lunes y viernes á las 12. Llegadas de Chafarinas y Cabo de Agua los martes y sábados.

Línea de Peñones.—Salidas de Melilla para Peñón y Alhucemas los martes y sábados á las 19. Llegadas de Peñón y Alhucemas los miércoles y domingos.

Línea de Ceuta.—Salidas de Melilla para los Peñones y Ceuta todos los viernes á las 12. Llegadas de Ceuta-Río Martín-Chafarinas todos los viernes.

Línea de Barcelona.—Salidas de Barcelona todos los jueves, haciendo escala en Alicante y llegando á Melilla todos los lunes. Salidas de Melilla para Ceuta-Alicante-Valencia-Barcelona-Génova todos los lunes.

Consignatarios: R. Santamaría y Compañía, S. en C. Alfonso XIII núm. 2. 8

Alfredo Rodríguez

Dirección Postal: Apartado 58 — Telegramas: CALVACHE

Depósito de carbones minerales

CONSIGNACIONES DE VAPORES.-FLETAMENTOS
CEREALES. - COMISIONES. - REPRESENTACIONES

Oficinas: Muro X. . . . . Teléfono, n.º 7
Almacenes: Barrio Industrial . Teléfono, n.º 55

-Melilla-

12

Nuestra Sra. de los Llanos

Empresa de pompas fúnebres — Carrozas de gran lujo

Unica casa que cuenta hasta el día en esta Plaza con coches estufa. Inmenso surtido en coronas de porcelana y plumas, á precios increíbles. Despacho de cera de todas clases al por mayor y menor.

Entierros á precios sin competencia. Inmenso surtido en ataúdes de gran lujo.

COCHERAS: Barrio Industrial (junto á los Transportes generales.) 38

Servicio permanente — Despacho: Calle de Prim, 16

SUCURSAL EN NADOR: calle del General Jordana 263

F. de Azqueta

HUELVA-MELILLA

Artículos para la Industria.-Minas y Ferrocarriles.-Efectos navales.

Aceites Minerales y Grasas, Empaquetaduras, Gomas, Algodones, Borras, Correas, Grifos, Válvulas, Palas, Picos, Aceros para barrenos, Pinturas, Barnices, Cables, Cordelería, etc., etc.

Calle GENERAL PAREJA, Frente al Hotel Reina Victoria

19

Compañía Hispano-Marroquí de Gas y Electricidad

Central eléctrica y fábrica de hielo

CALLE DE CANALEJAS

Oficina técnica: Calle de Canalejas *(Frente á la fábrica de luz)*

Administración: Carretera de Nador *En las oficinas de la Compañía Norte Africano*

15

Folleton de El Telegrama del Rif (24)

Los monederos falsos

POR

A. Conan Doyle

CASA EDITORIAL SOPENA

cristán. Se habían fabricado hasta entonces unas cien mil libras en el taller montado á espaldas de la iglesia.

La mujer de Franz Korber, joven todavía y hermosa, lo ignoraba todo al respecto, y, según el pastor, estaba enamorada del Conde, con quien, al parecer habia concertado una fuga. El mayordomo no era propiamente cómplice en la falsificación; pero era un pícaro de siete suelas y el brazo derecho del Conde. Y, en cuanto al Conde, éste era un australiano con título y nombre supuestos, que tenía arrendado ese castillo, y sobre el que, segun confidencias del mayordomo que le acompañaba en calidad de ayuda de cámara desde hacia muchos años, pesaban ya tres condenas á presidio por robo, defraudación y asesinato: dos de ellas en Australia y una en Nueva Zelandia.

Sherlock Holmes llegó al lugar donde estaba esperando el coche y entregó á los agentes el nuevo arrestado. Luego, pidió al Conde y á la joven, que se había repuesto de su desmayo, pero que no hacia más que llorar, que subieran al coche, en el que entró él también con Harry Taxon, para ir á Springfield, después de haber despachado á pie, con el mismo destino, á los agentes con los otros dos presos.

En el trayecto, cumpliendo su promesa, Sherlock Holmes explicó al Conde en breves palabras la burla que habia hecho al fingirse cloroformizado, y su ataque á los encargados de enterrarlo. Luego contó su entrada en el castillo, sus sospechas sobre las intenciones del Conde al sacar del armario el frasco, su convicción de que intentaba algún crimen cuando le vió echar en los platos el contenido de ese frasco, y la ocurrencia que habia tenido, al fin, para evitar que el pastor y la joven tocaran el pescado.

Después dijo á Harry Taxon que tenia que tratar de imitar la figura del sacristán mientras él, por su parte, se disfrazaba de Perkins. Una vez hecho esto, para lo cual encontrarían en la comisaría de Springfield las ropas de los dos individuos, irían á la iglesia á recoger las monedas falsas y partirían á Londres donde tratarían de apoderarse de Brocks y de Dan Harper en cuanto terminara el cambio de las bolsas, procedimiento que conocía en todo sus detalles.

En la comisaria de Springfield, donde quedaron detenidos los presos, cuyo número ascendia ya á seis, Sherlock Holmes y su discípulo se vistieron con las ropas de Perkins y del sacristán, y trataron de imitar en lo posible sus facciones con postizos y afeites, y luego, sin detenerse á cambiar caballos, aunque la yunta estaba ya muy cansada, partieron para la iglesia: Sherlock Holmes de cochero y Harry Taxon de lacayo.

El pesquisante abrió la puerta trasera del edificio con la llave que conservaba en su poder, sacó las bolsas y las metió en el coche. Luego, volvió á cerrar la puerta, y puso á los caballos al trote en dirección á Londres, á donde esperaba llegar á buena hora; un poco antes de las tres de la mañana.

Por el camino fué refiriendo á su discípulo punto por punto todas sus peripecias de esa noche, á contar desde el momento que entró en la casa del dentista. El joven, por su parte, explicó que, al ver que su maestro tardaba en salir de allá, habia reconocido la casa subiéndose á la azotea del edificio situado frente á ella y habia visto que la casa se prolongaba hasta la calle trasera. Entonces, habia ido á echar una ojeada á la otra calle, y en ella habia visto un coche detenido delante de la puerta. Esto le habia hecho pensar que seria mejor vigilar esa salida y no la otra; pero, por precaución, habia telefoneado á la comisaría próxima pidiendo un agente, que le enviaron en seguida y al que apostó frente á la entrada principal con la consigna de que le avisara si salía por allí Sherlock Holmes, cuyo disfraz le describió. Si no le veía, iría á pedirle órdenes á la calle trasera, á la media hora de estar en acecho, y si entonces no le encontraba allí era porque ya no había necesidad de seguir observando la casa, con lo que su misión habría concluído.

El joven contó luego el viaje terriblemente incómodo que habia hecho sentado sobre el eje de las ruedas traseras del coche, insesantemente aguijoneado por la idea de que dentro de ese coche iba tal vez Sherlock Holmes, muerto ya ó en absoluta imposibilidad de defenderse. Varias veces pensó en hacer detener el vehículo por algún agente para que se viera lo que había en él, pero reprimió esos ímpetus recordando que su maestro no le habia dado ninguna intervención en la aventura; se habia limitado á aceptar por complacencia su ofrecimiento de ayuda sin autorizarlo para hacer absolutamente nada.

Al fin, tuvo casi la incertidumbre de que el pesquisante había muerto, cuando, oculto detrás de un arbol cuya sombra había buscado al ver que el vehículo iba á detenerse delante del castillo había alcanzado á oir palabras del Conde ordenando que se enterrara al muerto que estaba en el coche. No había tenido tiempo de colarse por la portezuela cuando el coche echó á andar de nuevo; entonces salió corriendo detrás de él y trepó al estribo, pensando que podría pasar por la ventanilla; pero la había encontrado cerrada por dentro y había tenido que limitarse á tratar de descubrir con la mirada si era Scherlock Holmes el hombre que habían metido allí.

Mientras maestro y discípulo conversaban así, el coche llegó á las inmediaciones del Banco de Inglaterra á tiempo de encontrarse á las tres en punto en la calle Lothbury, frente á la tercera claraboya del sotabanco. Allí se bajaron los dos, y Sherlock Holmes, después de simular que examinaba la calle antes de proceder, dió dos golpes discretos contra la rejilla de esa claraboya.

Esta se abrió enseguida, y una voz dijo desde dentro:

—Vengas las bolsas.

Auxiliado por su discípulo, el pesquisante empezó á pasar las bolsas, que eran sólo diez, chicas, pero pesadas, y, á la claridad de los faroles del coche, vislumbró las facciones de Dan Harper al mirar disimuladamente la cara de la persona que estaba recibiendo las monedas falsas.

La operación terminó sin que nadie hubiera hablado una palabra. Y entonces, el falso cochero y el falso lacayo subieron otra vez al pescante y el coche dobló la esquina y tomó por la calle Prince, dando la vuelta al edificio, para ir á detenerse en la calle Threadneedle, frente á la última claraboya.

Allí había que esperar. A los pocos minutos, sonaron dos golpes débiles contra el marco, dados desde dentro. Esa seña tenía por objeto preguntar si se podía proceder. Scherlock Holmes la oyó; pero, para representar mejor su papel, siguió paseándose por la acera, y sólo