EL TELEGRAMA DEL RIF

Diario ajeno á la política - Defensor de los intereses de España en Marruecos

AÑO XIV.-Oficinas y talleres: CANALEJAS, 16 | MELILLA.—Jueves 10 de Junio de 1915—FRANQUEO CONCERTADO | NO SE DEVUELVEN LOS ORIGINALES - - - NÚM. 9.339

LOS MISTERIOS DEL RIF

UNA HARKA INCOMPRENSIBLE

Se ocupó Tikermin y pasamos el Kert con muy escasa resistencia. Los rifeños que constituían la guardia permanente de las kábilas de la izquierda del citado río, reforzados más tarde por los del zoco del domingo de Kelatcha, cumplieron la para ellos sagrada misión de oponerse al avance. Dos ó tres días después sonaron algunos disparos, hechos por los díscolos, pero las gentes del país fueron presentándose, y la paz reinó de nuevo en el macizo montañoso y en las vecinas regiones.

Los rebeldes de Beni Urriaguel, de esa altiva kábila que hasta que no sea sojuzgada ha de constituir perpetua amenaza para la tranquilidad de buena parte de nuestra zona de influencia, predicó la harka, y unos seiscientos kabileños vinieron á Beni Said con propósitos hostiles. Su presencia se señaló con salvas y fantasías en monte Mauro; entonces se anunciaron ataques formidables; las confidencias se mostraban pesimistas, mas, por fortuna, nada ocurrió. Los embarques de segadores para la Argelia continuaron, y poco á poco, merced á la intensa acción política desarrollada, regresaron los hombres á sus hogares y pudieron reducirse las guarniciones de los nuevos puestos hasta límites increíbles.

Los Beni-Said pedían que fuésemos más lejos, que ocupáramos la altura avanzada del macizo montañoso y otras en la derecha del Baax, en las sierras de aquel nombre; prudente siempre el General Jordana, y no entrando en sus planes tales operaciones, ni siquiera proyectó realizarlas. Su mirada estaba fija en la zona oriental, donde no podíamos perder la ocasión propicia de tocar los límites que separan la zona francesa de la española y de seguir el metódico movimiento envolvente sobre las estepas del Gueruao, un día en litigio.

Cuando parecían acalladas las pasiones y calmados los ánimos; cuando la mayoría de los rifeños, impresionados por la operación del Kert, se inclinaban ante los hechos consumados y, reconociendo nuestra superioridad y nuestra fuerza, terminaban pacíficamente la recolección y reanudaban el tráfico mercantil, surge un movimiento sedicioso en los confines del Rif occidental, y se forma una harka, que se presenta frente á Tikermin el pasado viernes; es decir, la antevíspera de la toma de Hassi Berkan, ó sea el día en que debía comenzar el movimiento de fuerzas.

A los diez y ocho días de pasar el fatídico río, se congregan núcleos de rebeldes, que unos evalúan en tres mil; pero, descartando fantasías, sí puede afirmarse que las huestes á cuyo frente figuran el Hamido y otros chorfa se elevaran á la mitad, es decir, á mil quinientos. Y ahora cabe preguntar: ¿Quién ha organizado esa harka? ¿Qué movimiento determinó la reunión de un número relativamente considerable, en esta época del año y estando los marroquíes exhaustos de municiones?

Era natural que se investigaran las causas, y lógico que los moros afectos, ese partido español que lucha en las kábilas por el predominio de nuestra causa, trataran de oponerse; pero ha sido tan rápido el movimiento, que ellos mismos no se explican cómo ha podido cristalizar. Seleccionando datos y confidencias, hay motivo para sospechar que elementos extraños han intervenido directamente en la organización de esa harka, y que el mêtal aurífero no ha sido tampoco ajeno á la reclutá.

¡Siempre lo mismo! ¡Continuamente luchando España, no ya con la resistencia de los naturales, de los apegados á la tradición, de los fanáticos, de los que medran á costa de la credulidad de sus coterráneos y del régimen anárquico norma de la vida rifeña, sino con entes invisibles!

Hoy como ayer, y ayer tal vez como mañana, el principal enemigo de nuestra acción vive, se agita y labora entre sombras, creándonos obstáculos, oponiéndonos trabas y toda suerte de dificultades, para que el fracaso sea el resultado de nuestro esfuerzo poderoso y de nuestro sacrificio grande en hombres y dinero.

No vamos á evocar otros movimientos análogos, en pasados tiempos; con mirar al presente nos basta. Y ese presente nos dice, una vez más, que si España no ha cumplido ya la misión civilizadora que se le confiara, se debe más que á la enemiga del país, á los manejos misteriosos de agentes secretos, con lo que venimos luchando sin tregua para desbaratar sus planes.

No creían los jefes de la harka que nos alejáramos del Kert setenta ú ochenta kilómetros. Al conocer el nuevo avance, fué extraordinaria su sorpresa; y como la audacia enamora á estas gentes aventureras y les impresiona, el efecto de la ocupación de Hasi Berkan ha sido por demás saludable. El gesto del General Jordana, alejándose de Tikermin, fué de desprecio á la harka, y ha demostrado que nada debemos temer por aquella parte.

El General Jordana no quiso demorar la operación del domingo, porque hasta el próximo año no se habrían presentado circunstancias esencialísimas para su éxito, como la de estar en pie todavía la cosecha y en Argelia buen número de indígenas, ser noche clara y otros detalles más, que, aun cuando parezcan nimios, son de extraordinaria importancia y casi decisivos para el logro de la finalidad perseguida, sin que la pólvora hablara en demasía, ni tuviésemos que lamentar grandes pérdidas.

En el Kert quedó el General Aizpuru, con las fuerzas necesarias para la defensa de Tikermin y el resto de la línea, y en reemplazo de las *mías* que debían intervenir en la ocupación de Hasi Berkan se movilizaron las harkas amigas, reuniendo así un núcleo bastante para hacer frente á cualquier eventualidad. Ya hoy las *mías* han regresado al territorio del Kert y las columnas móviles se hallan, como siempre, dispuestas para acudir donde sea necesario. Y si intentaran algo los rebeldes, caería sobre ellos una masa enorme para aniquilarlos y probarles una vez más la magnitud de nuestra fuerza y de nuestro poder.

Las impresiones que recogemos son optimistas. Ya han comenzado á desfilar los asalariados, y no transcurrirán muchos días sin que la nueva tormenta se aleje, no dejando otro rastro de su presencia, que la certeza de la sombría labor antiespañola en el Rif.

Hace pocos años, esta región de Marruecos se denominaba el *Rif misterioso*; hoy, el misterio radica en ese laborantismo, que aquí como en Yebala trata de cerrarnos el paso, y que lo hubiera conseguido en el Rif, de no contar España con un caudillo como el General Jordana.

ESPAÑOLES Y ARGENTINOS

El ministro de la República Argentina en España, ha expresado un deseo loable al Gobierno de S. M. Es el siguiente:

Como prueba del afecto hispano-argentino, la municipalidad de *Buenos Aires* vería con sumo agrado que S. M. don Alfonso XIII estuviera representado por delegado especial en la solemne ceremonia de la inauguración de la estátua erigida en honor del español don Juan de Garay.

Don Juan de Garay fué denodado Capitán español, lugarteniente y sucesor de Ortiz de Zárate, uno de nuestros virreyes de las Indias.

Durante su mando, quedó fundada la ciudad de Buenos Aires, el día 11 de Junio de 1580.

La creación de una estátua á su memoria va á tener lugar á los 335 años de aquel memorable hecho para nosotros y para la capitalidad de la Argentina.

Accediendo al deseo transmitido por le ministro señor Avellaneda, S. M. el Rey ha designado para que le represente en tan simpático acto, al señor Soler y Guardiola, ministro de España en aquel país.

DON IVO BOSCH

Hace muchos años, este acaudalado banquero dirigió su vista hacia el Norte de Marruecos y tomó sobre sus hombros la pesada carga de fomentar el africanismo, no con palabras, sino con hechos prácticos. Los Centros Hispano marroquís recibieron subvenciones y también correspondió una de 1.500 pesetas al que se formara en Melilla bajo la presidencia del heróico, Teniente Coronel entonces, don Ignacio Alvarez Cabrera.

Los niños de las escuelas indígenas gozaron durante tres años de esta subvención, pues no habiéndose gastado, á propuesta de nuestro Director, dispuso el señor Bosch, se instituyeran premios por valor de 500 pesetas en los cursos de 1911, 12 y 13.

Laboró grandemente para establecer una corriente comercial entre Almería y Melilla, viéndose defraudadas sus esperanzas por causas muy varias.

El ferrocarril de Baeza á Almería se debe á sus iniciativas, así como muchas otras en la llamada perla del Mediterráneo.

La Prensa nos sorprendió ayer con la triste noticia del fallecimiento de D. Ivo Bosch, acaecido en San Sebastián, donde accidentalmente se encontraba, pues de ordinario vivía en París.

Lamentamos la muerte del gran patriota y expresamos la familia doliente nuestro pésame más sentido.

EL GENERAL GARCÍA SIÑERIZ

El telégrafo nos da cuenta esta madrugada del ascenso á General de Brigada del Coronel del Regimiento de Alcántara, don José García Siñeriz, por servicios especiales de campaña.

No puede ser más merecida la recompensa que se otorga al bravo jefe. Su nombre sonó varias veces en combinaciones militares, siendo hace tiempo esperada su promoción al Generalato.

La brillante historia militar del señor García Siñeriz, los grandes servicios que ha prestado á la Patria y al Ejército, y últimamente su labor meritísima en Melilla, le llevaron por derecho propio á ceñir la preciada faja.

El TELEGRAMA DEL RIF felicita cordialmente al nuevo General, y le desea muchos triunfos en su brillante carrera.

Plaza y campo

Ha quedado constituida la Junta que estudiará la instalación del laboratorio de Sanidad Militar, de que es Director don Antonio Redondo, en el nuevo local que se le ha asignado.

◆◆

El próximo día 17 se reunirá la Sociedad Científica en el Casino Militar, para tratar de la organización de la Gota de Leche.

◆◆

Por tenerse que ausentar hoy, nuestro querido amigo don Ramón Varea, hace dos días que hizo entrega de la presidencia de la Cámara de Comercio, al Presidente de la Sección de Industrias, señor Robeda.

◆◆

En atenta carta nos dice el culto pianista don Enrique Moreno, que es el profesor de Elvirita Rey, la pequeña y ya eminente artista de que nos ocupábamos con elogio en el pasado día.

◆◆

El once á las ocho y media, tendrá lugar en la capilla de las religiosas del Buen Consejo, la comunión de las alumnas del colegio que tiene á su cargo dicha comunidad.

Al acto, que será muy solemne, ha tenido la atención de invitarnos y mucho se lo agradecemos, la reverenda madre superiora.

Hoy marcha á la India el popular comerciante Manuel el simpático, de la casa Pohoo mull, y á quien verdaderamente cuadra el remoquete, por gozar de simpatías generales. Permanecerá seis meses en la colonia británica, pues con este objeto regresó hace varios días su compañero Julio, tan querido y apreciable de todos.

La casa Pohoomull tiene en esos gerentes hombres conocedores del negocio.

Le deseamos un viaje muy feliz.

◆◆

Se encuentra ligeramente enfermo nuestro querido amigo el Secretario de la Junta de Fomento, don Francisco Oliva.

◆◆

Ayer entró en nuestro puerto el cañonero «Bonifaz» que viene á relevar al «Lauria».

Este marchó á Cádiz á repostarse de carbón.

Se encuentra entre nosotros el ilustrado oficial de Telégrafos don Francisco Estepa.

En el correo llegaron don Longino Vilasals, don Eloy Monteache y don Miguel Meliveo.

Se ha hecho cargo de la Jefatura de Sanidad Militar, el Subinspector don José González Avila.

Durante la ausencia del señor Benarroch se ha hecho cargo de la Gerencia de la Sociedad Española de Construcciones, nuestro querido Director don Cándido Lobera.

Para la Restinga, han sido evacuados un primer vapor con 70 enfermos convalecientes.

En el correo marcharon en uso de permiso, nuestros queridos amigos don Angel Sánchez, Director del Consultorio del zoco el Had, y el señor Villa, Director de la enfermería de Nador.

◆◆

El alcalde de Córdoba, como presidente de la Junta organizadora del homenaje al Gran Capitán, ha dirigido atento oficio al General Jordana, invitándole, como á las autoridades y fuerzas de este territorio, para que contribuyan al monumento que en la capital andaluza ha de erigirse.

◆◆

La Legación de Italia en Marruecos, por conducto del Alto Comisario, participa al Comandante General que queda prohibida la entrada de extranjeros en aquella nación si no van provistos de pasaportes expedidos por los agentes diplomáticos y con la fotografía del interesado.

Se encuentra entre nosotros el jefe del cuerpo de bomberos de la vecina ciudad de Málaga, don Joaquín Ramírez, Oficial de la escala de reserva de Artillería, que sirvió aquí algún tiempo.

El señor Ramírez ha visitado el parque de bomberos, acompañado del señor Moreno Lázaro, elogiándolo mucho.

El cable Melilla-Almería dejó de funcionar el 23 de Septiembre de 1914.

El cable Melilla-Céuta se averió en Abril de 1913.

El cable Chafarinas-Cabo de Agua se rompió en Diciembre de 1914. El cable Céuta-Estepona enmudeció en Marzo último.

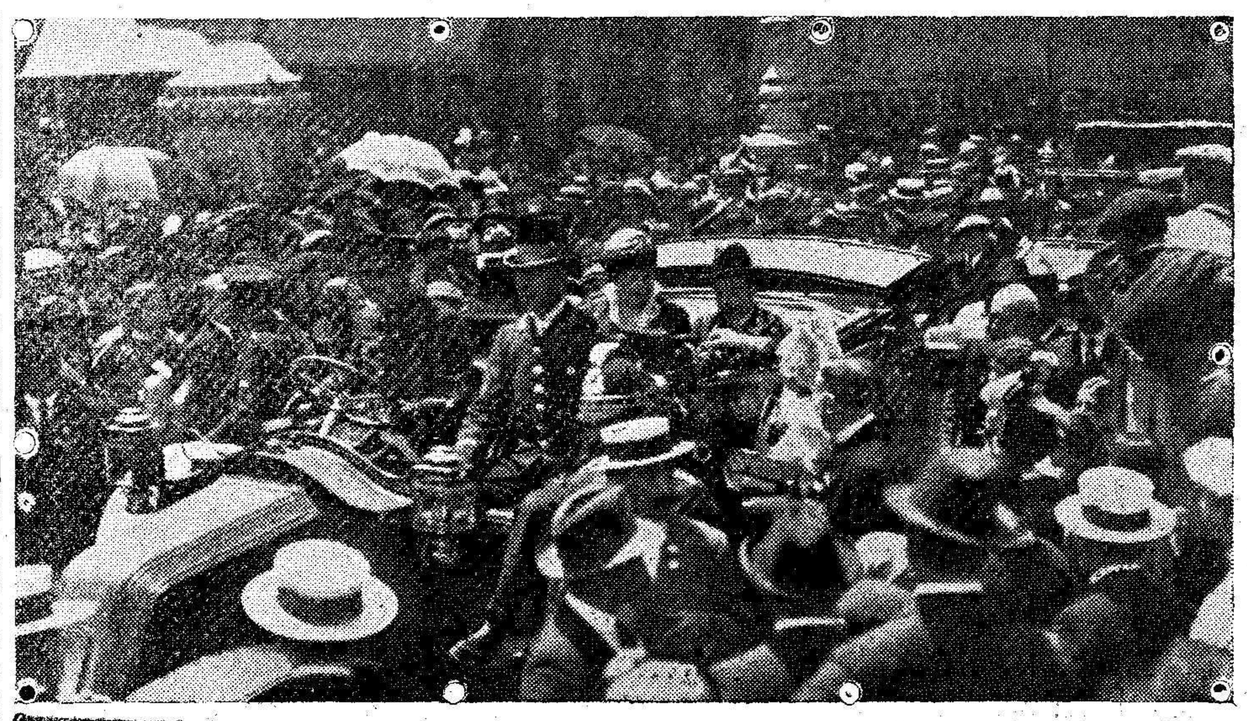

Los Reyes, en la Puerta del Sol, rodeados de la multitud que les hizo una grandiosa ovación, mientras varias señoritas ofrecían flores á SS. MM.

DEL NUEVO TERRITORIO

La alocución del General Jordana : : :

Ha producido muy excelente efecto la hermosa y vibrante alocución que á las tropas dirigiera anteayer el General Jordana, con motivo de la brillante ocupación de Hassi Berkan.

La satisfacción interior de que hablan las ordenanzas, se logra siempre cuando por los jefes se conocen y elogian los servicios de sus subordinados.

El zoco de Harraig :

Se celebró ayer con extraordinaria concurrencia de nómadas buyahies. Los díscolos hicieron esfuerzos grandes para que el próximo se celebrara lejos de Hassi Berkan; pero la mayoría se impuso, frustrando los planes de aquellos.

En el mercado se habló mucho del nuevo avance y la casi totalidad de los nómadas convinieron en que constituye una seria garantía para sus vidas y propiedades y que por tanto deben ayudar al General Jordana en su obra pacificadora.

El prestigioso cheij Asmani, habló con gran sinceridad y su voz se impuso como tantas otras veces. Predicó la concordia; puso de relieve los grandes beneficios que á todos ha de reportar la presencia de las tropas españolas y evocó el ejemplo de Guelaya y de Kebdana, cuyos moradores no conocen el hambre ni aún en los años de escasa cosecha.

Los nombres de las nuevas posiciones :

Oficialmente se ha dispuesto que las nuevas posiciones se denominen del siguiente modo:

Hassi núm. 1 se llamará Reyem.

Hassi núm. 2, Hassi Berkan, y la de Medal, Ras el Medal.

Depósitos de aprovisionamiento: : :

En la posición de Reyem, que es de las tres la que reune mejores condiciones, se han establecido los depósitos centrales para el aprovisionamiento de las otras.

Organizados los servicios de Intendencia, regresó ayer á la plaza el Subintendente don Manuel Díaz Muñoz.

El Subintendente de la Comandancia de Tropas, Sr. Tomé, ha pasado minuciosa revista á todos los elementos á sus órdenes, cuyo funcionamiento ha sido tan elogiado.

Caminos y fortificaciones: : . : : :

El terreno desde Kans Sbaa á Hassi Berkan, no es llano como parece desde aquel observatorio, sino en extremo accidentado, pues desde allí no se descubre el relieve del terreno.

Tan es así, que el General Villalba, que debía, caso de ataque, contener el principal esfuerzo de los rebeldes, al examinar la región el sábado último, víspera de las operaciones, formó un plan para el despliegue de sus tropas, que tuvo que modificar al día siguiente.

Los ingenieros, para los que no hay obstáculos, trabajan ardorosamente con la infantería en la habilitación de los caminos y en el mejoramiento de las fortificaciones.

Ayer el automóvil de la Intendencia llegó á Reyem (Hassi núm. 1.)

El municionamiento

Consecuencia de los avances, todos los organismos centrales y especialmente las Comandancias de Artillería y de Intendencia, han realizado un gran esfuerzo para los nuevos depósitos y modificación de los antiguos.

El Coronel Sousa ha visitado personalmente todos estos días los de la zona Oriental, preparando además las baterías que habrán de ser emplazadas en los puestos avanzados del referido territorio.

Parece fácil, muy fácil, ese trasiego de cañones, proyectiles y municiones; y efectivamente, se hace con facilidad, pero supone una organización tan perfecta y detallada, y un entusiasmo tan grande en todos, que solo así pueden operarse los milagros que aquí se realizan.

Y lo que decimos de la Comandancia de artillería puede aplicarse á la de Ingenieros, Intendencia y demás organismos centrales.

La Oficina Indígena

El Teniente Coronel Riquelme, que regresará muy pronto á Melilla, tiene ultimada la organización de aquella oficina indígena, por la que han desfilado estos días no sólo los notables de la región, sino gran número de nómadas para inscribirse en los registros y solicitar la intervención de dicho organismo en los eternos litigios que mantienen.

Los moros recogen en la mayor paz las cosechas y las mujeres acuden á la aguada, teniéndose con ellas las consideraciones y respetos que tanta confianza les ha dado en todo el país, que recorren sin temores y tanto nos eleva á los ojos de los kabileños.

Las sumisiones de estos días se han hecho ante dicha Oficina, autorizada pos el General Jordana para aceptarlas.

Los que regresan :

De las nuevas posiciones regresaron los Subintendentes D. Manuel Díaz Muñoz y don Manuel Tomé; Comandante de E. M. don Joaquín Fanjul y Teniente Coronel de Tarifa señor Mendez Turner.

También ha vuelto á la plaza la ambulancia provisional de Sanidad, organizada para las últimas operaciones.

El Coronel del Mixto de Ingenieros señor Iribarren, regresó de Hassi Berkan en las últimas horas de la tarde.

Dos telegramas : :

He aquí los telegramas de S. M. el Rey y del ministro de la Guerra al General Jordana:

«Reciba y transmita á tropas sus órdenes »mi entusiasta enhorabuena, por última ope»ración realizada, tanto más digna de enco»mio, cuanto que la prudente política que »viene desarrollando ha permitido ahorrar »la sangre de nuestros valientes soldados. »Le abraza.—ALFONSO.»

«El Gobierno se asocia á la afectuosa y »muy merecida felicitación de S. M., cuyo »contenido será motivo de legítimo orgullo »para V. E. y tropas á sus órdenes.»

Movimiento de fuerzas: : : : : : :

Hoy saldrán de la plaza para el Zaio, de donde continuarán á Hasi Berkan mañana, nueve camiones automóviles, conduciendo una batería del 75, que será emplazada en la nueva posición.

DESDE MÁLAGA

(DE NUESTRO CORRESPONSAL ESPECIAL.

UN SUICIDIO

Hoy se ha suicidado en el Hospital civil, el enfermo Antonio Cuenca Martínez, natural de Antequera, de 55 años.

Arrojóse al patio desde las galerías, quedando muerto en el acto.

Cuenca había atentado otras veces contra su vida en su domicilio, calle de Montes de Oca. Se infirió entonces varias heridas y por esta causa hallábase en el hospital.

C.

DE SOCIEDAD

La cruel dolencia que desde hace algún tiempo aqueja á nuestro respetable amigo el Teniente Coronel de Artillería don Carlos Huelin, se ha agravado los últimos días.

Hacemos fervientes votos por la salud del culto artillero.

◆◆

Los señores de Varea marchan hoy á Algeciras y Lanjarón, donde permanecerán hasta fines del corriente mes.

La distinguida dama tomará las aguas del conocido balneario granadino, tan visitado por los melillenses.

◆◆

En Ceuta han contraido matrimonio la bella señorita Rachel Benhadan, y el conocido comerciante de esta plaza don Samuel Levy.

Nuestra cordial felicitación.

◆◆

Han marchado á la Península don Antonio Butigieg y bella esposa.

Motiva su viaje, la grave enfermedad que pone en peligro la vida de la madre política de nuestro buen amigo.

◆◆

La distinguida esposa de don Javier Riquelme, dió ayer felizmente á luz un hermoso niño.

Nuestra felicitación.

◆◆

Ha recibido las aguas del Jordán la monísima niña Elisa, hija de los señores de Barbeta, siendo apadrinada por el Capitán de Artillería señor Martínez Carvajal y bella esposa, que estuvieron representados por Pepito y Mariquita Barbeta.

Por el reciente luto de los padrinos, se celebró la ceremonia en familia.

◆◆

La distinguida esposa de don Fernando Linares ha sufrido una intervención quirúrgica, de la que se encuentra muy mejorada.

Información militar

Presentados.—Ayer cumplimentaron á S. E. los siguientes oficiales:

Don Juan Muñoz, y don Ricardo Saria Pareda; médico segundo, don Saturnino Guir; primeros Tenientes, don Victoriano Fernández y don Marcos Navarro.

Agregados.—En concepto de agregados han sido destinados al Regimiento de Caballería de Alcántara, el primer Teniente don Julio Pérez y segundo Teniente don Juan Gascón.

Pasaportes.—Se han extendido los siguientes:

Para Madrid, á la madre política del Capitán don Ramón Esquirós; y al soldado Rafael Ferrando, para Valladolid, Toledo y Avila á examinarse.

A la Península.—Marchó á Segovia con permiso el primer Teniente del Regimiento de Artillería de Montaña, don Marcos Navarro.

Junta de Arbitrios

LA SESIÓN DE AYER

A las doce y media de la tarde celebró sesión la Junta de Arbitrios, bajo la presidencia del General Villalba.

Asistieron los Vocales Sres. Fernández Capalleja, Matilla, López Pozas, Navarrete, García Males, Fernández de Castro, Fernández Fernandez, y el Secretario Sr. Muñoz Orozco.

El Oficial mayor de Secretaría Sr. Sanabra, dió lectura al acta de la sesión anterior, que fué aprobada.

El Sr. Castro manifestó que algunos chaufers de los automóviles del servicio público carecen de los más rudimentarios conocimientos para desempeñar sus cargos.

Como esto constituye un peligro, rogó á la presidencia se les exija la debida certificación de aptitud.

El General Villalba prometió acceder á lo solicitado.

El Sr. Muñoz Orozco leyó una comunicación del capellán del cementerio Sr. Ontiveros sobre el traslado al osario de restos de soldados enterrados en el patio, cedido por la Junta, y utilización de los nuevos nichos, siendo aprobada.

También lo fueron las cuentas correspondientes al primer trimestre del año actual.

Fué nombrado el Sr. Navarrete para formar parte del Consejo de Administración del Montepío de empleados.

Se aprobaron las subastas del colector general y primera parte del proyecto de desagües.

La sesión terminó á la una menos diez.

INFORMACIÓN TELEGRÁFICA

De nuestros Corresponsales en Madrid, Provincias y Extranjero

(Reexpedidos desde Málaga por correo)

Noticias militares

Concesión de reenganche

Se concede el reenganche al maestro trompeta de la Comandancia de Artillería de Melilla, Pedro Sanz.

Sobreseimiento

Han sido sobreseídos los expedientes de inútiles de José Sauce y Antonio López Llopis, de Melilla.

Plazas de herradores

Anúnciase la vacante de una plaza de herrador de segunda en el 13 Montado y otra en la batería de Montaña.

De reemplazo

Le ha sido concedido el reemplazo voluntario al Capitán de Infantería, don Juan de Miguel.

Desestimado

Ha sido desestimado el indulto de resto de pena, solicitado para el corrigendo de la Brigada Disciplinaria de Melilla, Andrés Lozano.

Que causen bajas

Se dispone que las clases é individuos de tropas antes destinados al ejército de Africa y que hayan sido aprobados para ingresar en determinados destinos, causen bajas en aquel territorio, incorporándose á los establecimientos donde deban desempeñar su cometido.

Pensiones

Se conceden pensiones de San Hermenegildo á varios Generales y Jefes del Ejército y de la Armada.

Licencia

Se concede la absoluta al Capitán de Artillería don Enrique Rodríguez.

Nombramientos

Se nombran vocal y secretario respectivamente de la Junta Facultativa de Estado Mayor, al Coronel don Alfredo Serra y al Comandante don Eduardo Baselga.

Recompensas para Larache

Continúa la concesión de empleos de sargentos y cabos y la de cruces del Mérito Militar, al personal de tropas propuesto por las operaciones realizadas en Larache el nueve de Mayo y en Julio, Agosto y Septiembre del año pasado.

Monumento á Vara del Rey

El viernes próximo á las seis de la tarde, inaugurará S. M. el monumento levantado á Vara del Rey, para conmemorar sus hechos militares en la guerra de la separación de Cuba.

Lo que dice el Presidente

Conferencia con Bugallal

En la conferencia de hoy nos dijo el señor Dato que había celebrado una detenida conferencia con el ministro de Hacienda y que se encontraba satisfecho, porque con los recursos de que dispone la Nación, puede hacerse frente á todas las necesidades del momento.

Visitas

Nos manifestó además, el Jefe del Gobierno, que había recibido la visita del Capitán General de Sevilla, y la del jefe de los liberales de aquella capital, señor Rodríguez de la Borbolla.

Hablando con S. M.

También nos dijo que por teléfono acababa de hablar con el Rey; que está bien y que salía para Madrid á las cuatro de la tarde.

Consejos de ministros

Nos anticipó que el miércoles, á las cuatro y media de la tarde, se reunirían en la Presidencia los ministros, en consejo preparatorio del que se celebraría el jueves en Palacio, bajo la presidencia del Soberano.

Indulto imposible

Nos dijo, también, que había recibido telegramas de Pamplona, dándole cuenta de haberse verificado el enterramiento del reo muerto en el patíbulo, cuyo indulto fué imposible aconsejar por la enormidad del delito.

Los funerales de Azcárraga

Además nos anunció los funerales oficiales del general Azcárraga, que se verificarán el viernes en San Francisco el Grande, á los cuales concurrirán S. M. y el Gobierno.

Sin novedad en provincias

Me ha visto Sánchez Guerra, agregó el Presidente, para notificarme que según noticias de su departamento, no ocurre novedad alguna en las provincias.

La neutralidad

Sobre la conducta del Gobierno respecto á la neutralidad, dijo el señor Dato, que había recibido muchos telegramas alentadores y que le satisfacía que de modo tan directo y expresivo tomase la opinión española parte en la gobernación del país.

Marruecos tranquilo

También nos dijo que los telegramas de los Comandantes generales del Protectorado de Marruecos, no acusan novedad en aquel territorio.

No hay combinaciones

Cuanto se habla de las combinaciones de altos cargos civiles y militares, dijo por último, el Presidente, es infundado.

El Gobierno no piensa en nada de eso y en el próximo consejo no se ocupará de ello.

LA PRENSA

«El Liberal»

Se muestra asqueado de las arrogancias de los neos y aconseja á los liberales y á los radicales que no se dejen arrollar por el ultramontanismo, pues éste cada día está más envalentonado y la prensa de las izquierdas es la única llamada á meterlo en cintura y á poner coto á sus procacidades.

«La Mañana»

Considera que el señor Prast debe abandonar la Alcaldía de Madrid, donde no cosechó los aplausos que se esperaban de su independencia y de sus iniciativas, y tiene palabras de elogio para don Abilio Calderón, que está llamado á sucederle en ese alto puesto municipal.

«A B C»

Dice «A B C»:

Con la misma energía que protestamos contra la campaña de Maura y Lacierva, protestamos ahora contra la campaña que se realiza para desprestigiar á Lerroux.

Siempre fuimos enemigos decididos de los procedimientos de violencia.

Hace días que llueven sobre Madrid hojas pidiendo la cabeza de Lerroux.

Protestamos de ello. Sean cuales fueren las ideas de Lerroux, tiene perfecto derecho á exponerlas.

En Portugal

Discurso de Alfonso Costa. La intervención de Portugal en la guerra. El castigo de los dictadores. Barrabás, libre; Jesús al patíbulo.

La unión de los republicanos

LISBOA.—Alfonso Costa ha dado una conferencia, afirmando en ella que los demócratas desean una política nacional, y que consideran la intervención de Portugal en la guerra europea, como la base principal de su programa.

Dijo, refiriéndose al Gobierno de la dictadura, que la República sería más baja, menos decorosa que la monarquía si teniendo, como tiene, leyes para ello, no juzgara á los dictadores.

Añadió que sería preferible dejar impunes los delitos de todos los asesinos de un año, á prescindir del derecho de imponer á los hombres de la dictadura la pena en que hayan incurrido.

Aconsejó que no se piense en disolver los partidos republicanos actuales, porque todos son necesarios á la patria; todos deben unirse para ayudarse en todo.

Chagas á París

LISBOA.—Cuando se restablezca de sus heridas el Presidente electo del Gobierno portugués, Chagas, no se encargará de la presidencia, por entender sus amigos que en París puede prestar en estos momentos servicios á la república, muchos más importantes que los que prestaría al frente del Gobierno.

Al Brasil ó á Londres

LISBOA.—Bernardino Machado volverá á la embajada del Brasil ó irá á Londres, con la misma representación diplomática, por estimarse igualmente que su labor personal será más provechosa en el exterior.

Huelga de descargadores

LISBOA.—Los descargadores de carbón de los muelles de Lisboa y Oporto, se han declarado en huelga, solicitando aumento de salarios.

Comisiones

LISBOA.—Comisiones oficiales de varias armas del ejército portugués, irán en breve á Inglaterra, para estudiar sus nuevas organizaciones militares y adoptar los procedimientos que la guerra europea ha introducido en muchas de ellas.

Ex-ministros presos. Severas penas. El pueblo se inquieta. ¿Justicia ó venganza?

LISBOA.—Continúan presos en los buques de guerra, surtos en el Tajo, los ex-ministros dictadores.

Se cree que el Gobierno actual está dispuesto á juzgarlos con verdadera severidad.

Ciertas inquietudes se notan en las clases populares, ante el temor de que se impongan á aquellos, como penas de un delito político, verdaderas venganzas.

Machado enfermo

LISBOA.—Sigue muy delicado de salud, Machado do Santos.

Se teme que su enfermedad, ya crónica, le haga retraerse de la vida activa de la política.

Elecciones legislativas

LISBOA.—El domingo próximo se celebrarán en toda la República, elecciones legislativas.

Los republicanos demócratas disputanse las actas por un total de 163 congresistas y 42 senadurías, por las 71 de que se compondrá la Cámara.

Dr. RONCAL

Especialista en enfermedades de la garganta, nariz y oido.

RAYOS ULTRAVIOLETAS

Electricidad, luz fria, prenetrodermoterapia eléctrica oxono, sismoterapia.

Consulta de 3 y 1/2 á 7 de la tarde.

28 **Conde del Serrallo, 13, pral., izqda**

Varias noticias

Ministro y periodistas

El señor Sánchez Guerra nos ha dicho que ha celebrado la última conferencia con los corresponsales y algunos directores de periódicos, y que todos se han mostrado conformes con las indicaciones del Gobierno.

Disfrazados de civiles

En Valera Abajo, provincia de Cuenca, dos sujetos, vestidos con el uniforme de la Guardia civil, asaltaron la casa de un vecino para robarle, hiriéndole.

Lerroux

Llegó á Cordoba Lerroux, hospedándose en el hotel Suiza.

Las autoridades cordobesas adoptaron precauciones para evitar toda clase, en pró, ni en contra, de manifestaciones.

Anciano sepultado

En el pueblo Poza de la Sal, perteneciente á la provincia de Burgos, se han hundido cinco casas, quedando en una de ellas sepultado y muerto entre los escombros, un infeliz anciano.

Huelga terminada

En Ciudad Real ha sido satisfactoriamente resuelta, la huelga agrícola de obreros de Granatula.

Los comisionados salieron de la capital para el campo muy contentos de las gestiones del gobernador, que han dado lugar á la resolución del conflicto.

Las patatas para nosotros

En breve se publicará una disposición del ministerio de Hacienda, anulando el decreto que autorizaba la exportación de la patata, considerando que toda la cosecha del año actual, debe reservarse en España ante el temor de agravación en el problema de las subsistencias, y por ser de todos modos necesarias al consumo nacional.

El discurso del Gobernador general

Puesto de honor. Varias razas en torno de Francia defendiendo su bandera

ARGEL.—En la sesión anual de las delegaciones argelinas, el General gobernador hizo un discurso de grandes proyecciones.

Señaló el privilegio de honor que ha correspondido en la guerra europea á los regimientos africanos, á los que se les ha señalado los puntos de mayor peligro, en los que dieron su sangre generosamente por la madre patria.

Dijo que ese señalado hecho representa un generador de energías que levanta el ánimo de los franceses.

Examinando las listas de las bajas, se recibe júbilo al verse confundidos en ellas los franceses de antigua cepa con los naturalistas españoles, italianos, israelitas y musulmanes; agrupados todos en torno de Francia y de sus sagrados emblemas.

Transportes de guerra

El Arsenal de Gibraltar

Telegrafían de Algeciras, que han cruzado el Estrecho nuevos transportes militares, que llevan tropas para combatir á los Dardaneios.

De la misma ciudad dicen que en el Arsenal de Gibraltar es hoy mayor que nunca el trabajo que se hace, motivado por los numerosos buques de guerra que reparan averías.

La guerra aérea

Hangar incendiado

LONDRES.—Dos aviadores ingleses bombardearon é incendiaron el hangar de los dirigibles de Evere, cerca de Bruselas.

Ardieron los edificios consumiendo el fuego cuanto contenían.

Sobre los aviadores ingleses se hicieron incontables disparos, de los que resultaron ilesos, regresando sin novedad.

Aviador afortunado

LONDRES.—El aviador Warneford se encontró, entre Gante y Bruselas un dirigible alemán. Lo bombardeó.

Una granada hizo estallar al dirigible, precipitándolo al suelo.

La violencia de la explosión obligó al aviador inglés Warneford á aterrizar en las líneas enemigas, pero logró elevarse nuevamente y volver indemne á las trincheras del ejército inglés, de donde había partido.

La actitud de Holanda

La anexión de Bélgica á Alemania. Un "casus belli"

LA HAYA.—El Mayor de artillería holandesa Tonnet, ha dado en Leyden, una conferencia, elogiando el ejército belga y excitando al Gobierno de Holanda, para que lo tome en estudio ante las eventualidades que probablemente ha de presentarse pronto.

En toda Holanda es comentadísimo el discurso del Mayor Tonnet, y se toma como la advertencia de una amenaza que se cierne sobre la nación.

Un periódico holandés, muy significado, descubre el velo diciendo que el solo intento formal de la anexión de Bélgica á Alemania, encerraría un «casus belli» para los holandeses.

Notas palatinas

Audiencia real

La Reina Victoria ha recibido en audiencia al General Concas y á los señores Recasens y Romilla.

INGLATERRA

¿Quién será?

GIBRALTAR.—Llama la atención en esta plaza un prisionero alemán que, acompañado por un centinela, pasea la población; como desde el intento de fuga, que determinó el traslado de la mayoría de los prisioneros de guerra á Malta, á ningún otro se le había consentido visitar la ciudad, lo excepcional de este caso despierta la curiosidad, intrigada por desconocerse quién será el personaje objeto de tan extraordinaria consideración.

Faluchos de guerra

GIBRALTAR.—Cerca de treinta faluchos que habían sido detenidos por el servicio de vigilancia del Estrecho de Gibraltar, han sido armados con ametralladoras y pequeños cañones y destinados á las costas africanas y al mismo Estrecho, para que eviten en las playas y pequeñas ensenadas toda transgresión que favorezca á los alemanes.

Record de altura

LONDRES.—El aviador Hauker ha establecido un record de altura de 6.002 metros.

Cámara de los Comunes

LONDRES.—En la Cámara de los Comunes ha declarado el primer Ministro que mantendrá la recluta voluntaria, por estar dando los mejores resultados.

Mongolia autónoma

LONDRES.—Los Gobiernos de Rusia y China han firmado un acuerdo para establecer el régimen autonómico en Mongolia, bajo la soberanía nominal de China.

En la Gonyaunsa

LONDRES.—Las tropas inglesas se apoderaron de la plaza de Sphinxhaven, en el litoral Oriental de la Gonyaunsa.

Cogieron cantidad considerable de armamentos, municiones y provisiones.

FRANCIA

Nuevo gabinete austriaco

PARIS.—Se asegura que en breve formará Austria nuevo gabinete, presidido por un miembro de la oposición.

Tomará la cartera del Interior el conde de Tizza.

ALEMANIA

AMSTERDAN.—Asegura la prensa holandesa que el burgomaestre belga de Bruselas, ha contraido en la prisión de Glats una tuberculosis aguda, por las condiciones malsanas de la celda.

El gobernador alemán de Bruselas, se niega á sacarle de la prisión.

GRECIA

Recomendación de Inglaterra

ATENAS.—Confirmase que Inglaterra ha recomendado á Grecia, que prohiba á sus barcos descargar mercancías en Nedcagath, á causa de que los turcos se apoderan de cuantos artículos atraviesan por aquel territorio.

Créese que Inglaterra bloquee este puerto.

La guerra en el Sur

Destroyers incansables

ROMA.—Los destroyers italianos, han bombardeado por tercera vez á Montfalcone, destruyendo tres baterías instaladas en el castillo Cuino, é incendiando á este.

Los italianos no han tenido bajas.

Bombardeo de Pola

ROMA.—Un dirigible voló sobre Pola, bombardeando á la ciudad, nocturnamente.

Todas las bombas cayeron sobre edificios militares.

Progreso de los italianos

ROMA.—El ejército italiano sigue avanzando y fortificándose al otro lado de la frontera, sobre territorio austriaco.

Han sostenido un intensísimo cañoneo sobre las mesetas de Labarán y Folgaria.

Han entrado en contacto con el enemigo en toda la línea de Isonzo, desde Caporetto, á las más altas elevaciones de Isonzo.

En las orillas del Tolmino

ROMA.—Desde el día cuatro amenazan los italianos á la ciudad de Tolmino.

Son dueños de ambas orillas del río de este nombre.

Las pérdidas son escasas.

Se fortifican sólidamente en la orilla oriental.

MAROTO Y BARATECH

(S. en C.)

SASTRES

Sucesores de Cortiles

GENEROS INGLESES

Pañeria y kakis reglamentarios

Trajes para señora y caballero

UNIFORMES

Impermeables, pellizas, etc.

CHACHI, 5

25

Por la radio

(Servicio especial urgente de EL TELEGRAMA DEL RIF)

La barbarie de un submarino

Madrid:—(Urgente).

LONDRES.—En el vapor belga «Menapieg», viajaban la esposa y los hijos de su capitán.

Cerca de las costas del Norte, un submarino alemán torpedeó el buque mercante, que desapareció en poquísimos instantes de la superficie del agua.

En su hundimiento arrastró á toda la tripulación, incluso al capitán y familia.

Sólo trece marineros lograron salvarse. El resto de los tripulantes, el capitán, sus pequeños hijos y su esposa, perecieron ahogados.

Ofensiva turca

Madrid.—(Urgente)

PETROGRADO.—Es de origen oficial la noticia de que el día cuatro, los turcos tomaron en el Cáucaso la ofensiva contra las posiciones rusas, siendo rechazados con pérdidas, despues de varias escaramuzas.

Bajas turcas considerables

Madrid. (Urgente).

PETROGRADO.—En Djuhda han terminado las porfiadas contiendas de estos días, entre turcos y rusos.

Los turcos se han visto obligados á retirarse al interior de las montañas.

Los rusos ocuparon un pueblo próximo al lago Vaun.

Hubo pérdidas grandes entre ambos contendientes, asegurándose que las turcas son considerables.

Llegada del Rey

Madrid.—(Urgente).

En el sudexpreso ha llegado hoy á esta Corte, procedente de San Sebastián S. M. el Rey.

Le recibieron doña Victoria y el Gobierno.

El Doctor Moore se muestra muy satisfecho del estado de salud de nuestro Monarca.

El Rey de Grecia

El Rey Constantino ha experimentado alguna mejoría.

Los médicos se muestran muy optimistas.

El cólera en Viena

Madrid.—(Urgente).

Se ha declarado el cólera en la capital de Austria y con carácter muy alarmante.

Tambien hay noticias de que produce verdaderos estragos en los ejércitos austro-húngaros.

Noticias militares

Firma de Guerra

Madrid, 9, 18,15.—(Urgente)

Don Alfonso ha firmado hoy los siguientes decretos:

Disponiendo que el General de División don Diego Figueras, gobernador militar de Tenerife, pase á la sección de Reserva del Estado Mayor General.

—Idem, á petición propia, al General de Brigada don José Benedicto.

—Idem idem al General de Brigada, don Gonzalo Sales Serra, que manda la segunda Brigada de la 13ª División.

—Ascendiendo á General de División, al de Brigada don Luis Urzaiz.

—Iden á General de Brigada á los coroneles de Artillería, don José Roselló; de Ingenieros, don Félix Arteta, y de Infantería, don Francisco Vara del Rey, y por servicios en Marruecos, al de Caballería don José García Siñeriz.

—Nombrando Gobernador militar de Tenerife, al General don José López Herrero, que manda la novena División.

—Nombrando Director de la Academia de Artillería, al Coronel del Arma, don Marcelino Asenjo.

—Concediendo el mando de la novena división, al General don Leopoldo Heredia, que se halla en situación de cuartel.

—Nombrando Comandante General de Ingenieros de la cuarta región, al General de Brigada don Félix Arteta.

—Concediendo el mando de la 13.ª División, al General de Brigada don Ricardo Burguete.

—Disponiendo que el Intendente de Ejército don Joaquín Soto, pase á la sección de Reserva, á solicitud propia.

—Ascendiendo á Intendente de Ejército, á don Roberto Ferro, y nombrándole Intendente militar de la cuarta Región.

—Ascendiendo á Intendente de División á don Luis García Acuña.

Los Estados Unidos y Alemania. Dimisión de un Ministro. Situación grave

Madrid.—(Urgente)

Ha dimitido el Ministro de Negocios Extranjeros de los Estados Unidos.

Parece que el motivo de su dimisión ha sido no hallarse conforme con la última nota dirigida por el Gobierno de su país al de Alemania.

Entiende que esa nota puede conducir á su nación á muy graves complicaciones.

En los Círculos diplomáticos se comenta mucho este suceso.

Ultima hora

Servicio especial de EL TELEGRAMA DEL RIF

El regreso de don Alfonso. Dato y el Rey

Según tengo telegrafiado, ha regresado de San Sebastián, el Rey don Alfonso.

El señor Dato, informó detalladamente á S. M. de las últimas noticias transmitidas por nuestros Comandantes Generales en Marruecos, dando cuenta de reinar tranquilidad en nuestra zona, siendo constantes las sumisiones de moros.

Consejo de Ministros. Las Cortes seguirán cerradas. Lo que hará el Gobierno

MADRID.—En el despacho de la presidencia se ha celebrado hoy el anunciado Consejo de Ministros.

Entre los varios asuntos que fueron objeto de estudio, se trató extensamente el relativo á las Cortes, acordándose que por ahora continúen las Cámaras cerradas.

El Gobierno, se dedicará con especial atención á las circunstancias actuales, persistiendo firmemente en la actitud adoptada, la más conveniente y beneficiosa para el país y que responde á los deseos de la nación.

Varios asuntos quedaron para resolver, en el próximo Consejo, que presidirá Su Majestad.

Italianos á la guerra. Despedida entusiasta

TANGER.—En virtud del llamamiento general hecho por el Gobierno de Italia á todos sus súbditos sujetos al servicio militar hoy han marchado á su nación para incorporarse á los ejércitos que combaten, todos los italianos residentes en esta plaza.

Los partidarios de los aliados y el personal del Consulado, le tributaron una despedida brillantísima, dándose vivas á Italia y á las naciones aliadas.

Parte francés. Preparativos alemanes

PARIS.—Un comunicado del Ministerio de la Guerra, dice que los alemanes están acumulando numerosas tropas y elementos de guerra, para contrarrestar la enérgica ofensiva de las fuerzas aliadas en Neuville y Guelliermé, donde nuestras tropas están obteniendo grandes progresos.

Poincaré al frente de batalla

PARIS.—El Presidente de la República, Mr. Poincaré, ha marchado al frente de batalla.

Progresos de los rusos

PETROGRADO.—Un comunicado oficial dice que en las últimas luchas sostenidas por el ejército moscovita, éste, rechazó por completo al enemigo, causándole grandes bajas.

En diversas regiones, las tropas rusas han obtenido brillantes progresos.

Continúa el avance de los italianos. Nuevos bombardeos

ROMA.—El último comunicado oficial dice que continúa el avance italiano en territorio austriaco.

Ultimamente, despues de reñidas luchas, en las que el enemigo fué enérgicamente rechazado, las tropas italianas tomaron varias posiciones de gran importancia, por su situación estratégica.

Varios destroyers italianos han bombardeado nuevamente á Montfalcone, causándo grandes destrozos.

Un dirigible italiano voló sobre Pola, arrojando gran número de bombas, que destruyeron varios edificios militares.

Bolsa

Madrid 9.—Cotizaciones del día de hoy:

Banco	455'00
Río Plata	273'00
Tabacos	262'50
Francos	97'00
Libras	25'21

(VÍA ORÁN)

Parte oficial francés

En la región de Loreto ha sido muy viva la lucha de artillería.

La infantería francesa ha consolidado en todas partes las posiciones anteriormente conquistadas, habiendo realizado avances en el laberinto.

Las tropas francesas han rechazado un violento contraataque y acentuado ligeramente sus progresos al Sur de Hebuternea.

Los franceses han mantenido sus conquistas del día 8 en dicha región, no obstante los fuertes ataques de dos batallones alemanes llevados apresuradamente en automóviles de la parte Este de Armentiers.

Al Norte del Aisne han bombardeado los alemanes de un modo muy violento las trincheras de que nos habíamos apoderado el día 8.

En las proximidades del bosque de Le Pretre hemos ganado dos trincheras y sobre ciertos puntos tres líneas de ellas, haciendo unos cincuenta prisioneros.

Asociación Gneral de Caridad

Comedor Popular Reina Victoria

Balance de cuentas del Comedor en el mes de Mayo de 1915:

INGRESOS

	Pesetas
Saldo del mes anterior	4.743,35
Junta de Arbitrios.—Donado para comidas	1.000.—
Raciones económicas vendidas á obreros en Abril	271,75
Donativo de los empleados de la Junta de Arbitrios	10.15
Cobrado por cuotas de suscripciones de Marzo, Abril y Mayo	1.054,45
TOTAL	7.079,60

GASTOS

Sueldo del conserje mes de Abril	100.—
Servicio de alumbrado y motor, Marzo y Abril	36.60
Por cuatro tapaderas	8.—
Comidas servidas en Abril	1.518.40
Gratificación por el cobro de recibos en Abril	20.—
«La Gaceta», por 11.000 bonos, á 10 pesetas millar	110.—
TOTAL	1.793.—

RESUMEN

Ingresos	7.079'60
Gastos	1.793.—
Diferencia líquida que pasa al mes de Junio	5.286'60

Melilla, 31 de Mayo de 1915.—V.º B.º El Presidente, Villalba.—El Depositario, Manuel Nario.—El Contador, Luis Fernández de Castro.

Indígena alcohólico

Mohamedi Ben Dudduh Ben Amar, por la frecuencia con que suele hacer libaciones excesivas, se le ocurre también frecuentemente evacuar alguna cantidad del líquido ingerido.

Ayer tarde, que por no perder la costumbre, había hecho gran consumo de alcohol, se vió en la necesidad de arrojar un poco para continuar ingiriendo, y pareciéndole sitio apropiado el portal de la casa número 10 de la calle de Castillejos, por cuyo lugar pasaba, entró en él con el indicado y no muy higiénico propósito.

Pero he aquí que el dueño de la casa y el administrador no opinaban de igual forma, é intentaron oponerse; pero el indígena, que la embriaguez lo hacía tozudo, persistió, y ante nuevas oposiciones del administrador y del inquilino, el beodo recurrió á los puños y lo que no le dejaban hacer de grado quiso hacerlo por fuerza.

En vista del alboroto, intervino el Juez de moros, Comandante Sr. Lorduy, que para persuadirse del estado del Mohamedi, le envió al Puesto de Socorro, donde fué reconocido por el doctor D. Manuel Pérez, quien certificó su completo estado de embriaguez.

A que terminase sus disquisiciones sobre el vino y el agua, envió el Sr. Lorduy á Mohamedi Ben Amar al arresto.

Espectáculos

ALFONSO XIII

Un programa verdaderamente colosal, se ha confeccionado para esta noche.

Se estrena una magnífica cinta, de la casa Gaumont, titulada «Una maquinación tenebrosa».

Su argumento, complicado é interesantísimo cual ninguno, es de los que mantienen en constante admiración al público.

Otro de los grandes estrenos de esta noche, es el de la revista «Calurio Actualidades», que presenta una completísima información de la guerra, tomada en los campos de batalla.

La charanga dirigida por el señor Rebollo, escuchó muchos aplausos.

KURSAAL

Hoy jueves, día de moda, se anuncia un programa especial, estrenándose la emocionante y grandiosa película de asunto policiaco, de 3.100 metros en cuatro partes, «La Pista», primera serie de las aventuras del célebre detective americano, Harry Vilzon.

Por última vez «Una americana en un Harem», que tanto gustó anoche.

El sexteto Brage, interpretará lo mejor de su repertorio.

En la presente semana «El caballo Fantasma», gran acontecimiento cinematográfico.

DESDE NADOR

(DE NUESTRO CORRESPONSAL ESPECIAL)

Otro buen servicio. Adelantan las obras

Comunicaba ayer la detención de un desertor por el Inspector don Juan Marín, y hoy he de dar cuenta de otro suceso análogo.

Noticioso el Inspector de que en una de las cantinas había penetrado un sujeto sospechoso, le interrogó hábilmente, y confesó de plano su delito.

Fué recluído en el reducto, después de formular el consiguiente atestado, el Teniente de la Benémerita, Sr. Ferrando

Las obras que por cuenta de la Junta de Arbitrios que preside el Teniente coronel don Juan Suarez de Madariga, se llevan á cabo en el llamado pozo de Tahuima, avanzan rápidamente.

Un hermoso depósito de cemento armado, recibirá las aguas que eleve la locomóvil con altura suficiente para su conducción al poblado. Los elementos del depósito se hallan construídos como el piso, y antes de que finalice Junio, gozará Nador de la inmensa ventaja de tener agua abundante para todas las necesidades.

La higiene ganará no poco, y si hubiera fondos nuestra celosa corporación habría pronto de acometer otras empresas de no menos importancia como el alcantarillado, y la urbanización de las calles.

C.

Interés local

Permisos.—Se han concedido los siguientes:

A doña Dolores Medina, para instalar una cañería en la calle de Benliiure.

A don Miguel Vila, para instalar un almacén de papelería.

A don Guillermo Stuckuer, para instalar un despacho de comisiones y representaciones.

Al señor Ingeniero de obras se manifiesta que se proceda al arreglo de la cañería del retrete de la escuela de niños del Polígono.

Altas y bajas.—Se han inscrito las siguientes altas y bajas:

Don Miguel Amorós, baja en un café y casa de comidas.

Hamed Ben Mohamed, alta en la anterior.

Don Carmelo Díaz, baja en un establecimiento de comestibles y bebidas.

Don Antonio Soto, alta en la anterior.

Desestimada.—A Mohamed Ben Hach le ha sido desestimada instancia solicitando instalar un café.

EN EL PUERTO

Entrados

«A. Lázaro», de Málaga.
«Virgen de Africa», de Alhucemas.
«Teodoro Llorente», de Málaga.
«Ciudad de Sóller», de Sevilla.

Salidos

«A. Lázaro», para Málaga.
«Virgen de Africa», para Málaga.
«Teodoro Llorente», para Chafarinas.
Laud «Genoveva», para Torrevieja.

REGISTRO CIVIL

Nacimientos

Angel Riquelme Herranz.

Defunciones

Francisco López Valero.

Matrimonios

Ninguno.

Movimiento de viajeros

Los que llegaron

Vapor «A Lázaro».—Don Longinos Vilasals, don Eloy Monteache, doña Amalia Cea, don Francisco Maldonado, don Miguel Meliveo, don Manuel Gómez y doña Concepción Antúnez.

Los que marcharon

Vapor «A. Lázaro».—Don Javier Riquelme, don Florencio Villa, don Demetrio Astigarraga, don Antonio Butigieg, doña Pilar Romero, doña Carmen Moleón, don Ceferino Gómez, doña Emilia Martín y don José Gómez.

Almoneda

Se venden todos losmuebles. General Marina, 14, 2.º, izquierda. 1097

Ved los anuncios económicos de 4.ª plana

SUCESOS LOCALES

Blanduras de encías, sarro de los dientes y flemones, evítalos el Licor del Polo. 1011

Landport viene

Mañana es esperado Landport. De la llegada de Landport y de su actuación en Melilla, informaremos á nuestros lectores. 1014

ZOTAL inglés de Burgony es el verdadero desinfectante. Jabón Zotal es el mejor antiséptico. ¡Ojo con las imitaciones de esta marca! 84

Música en el Parque

Esta tarde, de cinco á seis media, la banda del Regimiento de Ceriñola, que tan notablemente dirige el maestro don Mariano Iglesia, dará un concierto en el Parque Hernández, interpretando un escogido programa, en el que figura la «fantasía» de la ópera «Maruxa» y otros notables números.

Averías

Al salir del Vivero el carro núm. 107, chocó contra la muralla existente junto á la grúa, causando grandes desperfectos en el citado muro.

Puesto de Socorro

En este benéfico centro fué curada Julia Zorrilla Moreno, que sufría una lesión leve producida casualmente.

Hallazgo

El niño Luis González Zurita, habitante en Victoria Grande, ha depositado en el Centro de Policía una llave pequeña que encontró en la vía pública.

Atropello

En la calle del General Margallo, fué atropellada por un ciclista que marchaba á bastante velocidad, la niña de 6 años Carolina Mesa García.

Afortunadamente, la niña resultó ilesa.

El ciclista se dió á la fuga.

Riña

En el muro X, se promovió una riña entre Cristobal Ramirez Quesada y Cecilio López Bernal.

Ambos se acometieron á golpes, los que menudearon y hubieran continuado de no intervenir el guardia Manuel Cubo.

Este condujo á los adversarios al Puesto de Socorro, donde fueron curados de varias erosiones, y después á presencia del Juez del distrito del Norte.

Debe presentarse

Para asunto que le interesa, debe presentarse en las oficinas de la Junta de Arbitrios, Miguel González Aguas, declarado soldado del reemplazo del año actual.

El respeto á la autoridad

El guardia Lucio Baquero, ha denunciado en el Juzgado del distrito del Norte, á Antonio Cruz Ruiz, que se negó á obedecerle.

Varias denuncias

Han sido denunciados varios paisanos, unos por expender artículos fuera de las horas reglamentarias y otro por vender pescado sin las necesarias condiciones higiénicas.

Escándalos

Por fútiles motivos, promovieron un fuerte escándalo dos mujeres hebreas, habitantes en el barrio del Polígono.

Un agente de la autoridad, denunció á las dos mujeres al Juzgado Municipal del Norte.

Mujer herida.

Próximamente á las 12 de la noche, fué curada en el Puesto de Socorro, una mujer llamada Francisca Gallard Gallardo.

Presentaba la rotura de una arteria en la pierna izquierda.

Después de curada por el médico don Rodrigo Soto, que calificó su estado de pronóstico reservado, pasó á su domicilio, calle de Lázaro número 4.

Servicio de la Plaza para hoy.—Jefe de día, Coronel de Alcántara don José García Siñeríz.

Imaginaria, Coronel de Artillería don Manuel Sanchez Ocaña.

Juez de guardia, Teniente Coronel don Miguel Franco Romero.

Imaginaria, Comandante don Francisco Labarga.

Hospital y provisiones, Africa segundo Capitán.

Reconocimiento de artículos de pienso, Alcántara tercer Capitán.

Parada, los cuerpos de la guarnición.

Principal, cuartel de Santiago.

Oficiales y sargentos de vigilancia por la plaza, Regimiento de Artillería.

El Comandante Sargento Mayor, Manuel García Malea.—V.º B.º El Jefe de E. M. Jorge Fernández Heredia.

Dr. Fernández Martos

Consulta de enfermedades de Estómago, riñones é infecciosas

Horas de consulta: de 2 á 5.

O'Donell, 16, 2.º

Laboratorio de análisis

Vacunación y suroterapia

Dres. Redondo y F. Martos

Análisis clínicos, bacteriológicos histológicos é higiénicos. Suero diagnósticos. Elaboración de autovacunas. Aplicación de sueros y vacunas preventivas y curativas. Esterilización de materiales quirúrgicos y soluciones inyectables.

Prim, 23, 2.º, dcha.

ACADEMIA DE MUSICA

Srta. María Alpuente

Profesora de piano titulada y diplomada en el Conservatorio de Madrid. Plan de estudios, el del Conservatorio.

Antonio Falcón, 11, derecha. 657

JABÓN

PINTA AZUL DE PRIMERA

Una barra, una peseta.

32 barras, 30 pesetas.

Almacén de Blanco Soler

Playa de San Lorenzo.

37

BALNEARIOS

DE ALHAMA DE GRANADA

Aguas las más termales y más azoadas de Andalucía. Clima seco, tónico y de altura.

Manantial de las termas de Martos

Aguas sulfatadas, cálcicas, nitrogenadas, radio-activas.

MANANTIAL DE LOS BAÑOS NUEVOS

Aguas nitrogenadas, sulfhídricas, radioactivas.

INDICACIONES.—En las múltiples manifestaciones de la diátesis artrítica, eficacísimas en toda clase de reumatismos, ciática y corea, en las neuralgias, hemiplegias y parálisis, y de seguro éxito en los catarros bronco-pulmonares crónicos, asma bronquial, bronquitis y faringitis.

Instalaciones de primer orden, grandes hoteles, precios al alcance de todas las fortunas, gran parque, luz eléctrica, telégrafo y teléfono.

Itinerario.—Línea de ferrocarriles Andaluces hasta la estación de San Francisco (Loja), desde cuyo punto hay automóviles y carruajes que hacen el recorrido rápidamente. Billetes de ida y vuelta á mitad de precio, valederos hasta 30 de Noviembre.

Temporadas de 1.º de Mayo al 30 de Junio y de 20 de Agosto al 31 de Octubre.

Para más informes dirigirse á los Administradores de los Balnearios. 778

Laboratiodeanálisis

José Santa-Cruz

O'Donell 41, principal, izqda.

Análisis de orina, jugo gástrico, sangre, leche, esputos, etc.

Suero aglutinaciones, para diagnóstico del tifus, paratifus, fiebres de Malta, sífilis, cólera, etc. 149

Ensayos y análisis de minerales, aguas, vinos, alimentos, telas kaki, etc.

GRAN SASTRERÍA

— DE —

RICARDO FIUS

TRAJES PARA SEÑORAS Y CABALLEROS

Géneros ingleses.—Kakis

UNIFORMES MILITARES

Alfonso XIII, tienda y principal.—Melilla. 11

Medicamento de Familias

Hay imitaciones que únicamente en el nombre se parecen á esta preparación que, efecto de su bondad, mereció ser recomendada por la Real Academia de Medicina y adoptada de Real orden por los Ministerios de Marina y de Guerra, por considerarla la Junta Consultiva de Sanidad como insustituible; preciosa distinción, única otorgada á medicamento en España

Son groseras imitaciones las cajas que se presentan á la venta con la etiqueta roja y letra blanca, copia de las que empleó hace años la casa Vivas Pérez

LOS SALICILATOS

DE

VIVAS PÉREZ

CURAN PRONTO Y BIEN

Á los ancianos * Á los niños

Á los disentéricos, cuya vida se extingue sin un remedio verdaderamente heroico que corte su diarrea, mortal casi siempre

Á las embarazadas, cuyos vómitos hacen peligrar su vida y la de sus hijos, al par de padecer en forma desesperante

Á los niños, en la dentición y destete, á los que padecen CATARROS Y ÚLCERAS DE ESTÓMAGO, toda clase de VÓMITOS Y DIARREAS, CÓLERA Y TIFUS

LO DICEN INFINITAS É INDISCUTIBLES AUTORIDADES MÉDICAS Y CUANTOS LOS USARON, NO LA CASA VIVAS PEREZ

Pídanse en las Farmacias más acreditadas

Pastillas y Papeles de Salicilatos de Vivas Pérez

Indispensable á los viajeros y hombres de negocios

El Extremeño

Pedro Fernández

LO MEJOR EN JAMONES Y EMBUTIDOS DE TODAS LAS REGIONES

Despacho de vaca, ternera y cerdo

Cajas con meriendas y platitos variados

GENEROS SUPERIORES

Precios especiales

á cantineros y cosarios.

3, PRIM. 3

CUBIERTOS

y bandejas plata de ley

JOYERÍA DE JOSE MADRID

Alfonso XIII, 13, frente al Teatro Reina Victoria. 18

Dr. Cordero

Especialista en enfermedades de la PIEL venéreo y sífilis.

Tratamiento de la sífilis por el 914

CONSULTA DE 2 á 5.

López Merino, 6, principal, derecha. 144

(Continuación de Canalejas.)

Interesa á todos

saber, que la TINTORERIA INGLESA es la que con más prontitud, esmero y economía, sirve toda clase de encargos que se le confien: Teñidos de vestidos en colores de moda más delicados.—Teñidos de lutos con prontitud en negros sólidos.—Lavados á seco de trajes, tanto de señora como de caballeros, quedan nuevos.—Limpieza de guantes de cabritilla y uniformes militares de campaña, no perdiendo su forma y ser de nuevos, y la más completa perfección en el tintado del color Kaki antiguo al moderno kaki verdoso.

Fábrica á vapor con los últimos adelantos extranjeros. Sucursales en varias capitales.

En Melilla, General Pareja, 5

POLIÓLNICA de los

Sres. Martínez Zaldívar

PARTOS Enfermedades de la mujer

VIAS URINARIAS

Consulta de 1 á 4

MEDICINA GENERAL

SIFILIS-TUBERCULOSIS

Consulta de 5 á 7

Sor Josefina, 7, pral., dcha.

CONSULTA GRATIS A LOS POBRES

LUNES Y VIERNES, DE 4 A 5

L. ESCAÑO CAPARRÓS

Calle del Cauce, 18

Fábrica por destilación de aguardientes y licores de puro vino.

Depósito de vinos de todas las regiones de España.

Completo surtido en vinos y licores embotellados de las mejores marcas.

Licores finos de MARIE BRIZARD Y ROGER.—Aperitivos AMER PICON.—FERNET BRANCA.—Vermouth FRATELLI y BRANCA y FRANCISCO CINZANO.—Champagnes MOET Y CHANDON, VICTOR CLICQUOT y PIERRE CUCHET

Alcohol vínico..... 2'80 ptas. litro.

Alcohol desnaturalizado 1'80 » » 25

En la Joyería

PLATERIA, RELOJERIA y OPTICA de

GENARO DE LA PEÑA

Alfonso XIII, número 6

se venden todas las existencias á precios sumamente económicos. 232

TIP. TELEGRAMA DEL RIF

Folletín de El Telegrama del Rif (3)

El pirata del Támesis

POR

A. Conan Doyle

CASA EDITORIAL SOPENA

este caso ha habido lesión externa y que vamos á encontrarla.

Tan pronto como le trajeron lo que había pedido, Sherlock Holmes se puso á cortar el pelo al paciente en la coronilla de la cabeza, operación que solo pudo practicar cuando los agentes, siguiendo las instrucciones del inspector, ataron los brazos al idiota en el respaldo de la silla y aplicaron todas sus fuerzas á inmovilizarle uno la cabeza y el otro las piernas.

Luego, el pesquisante afeitó rápidamente y con toda destreza esa parte de el cráneo, sin cuidarse de los gemidos agudos que exhalaba el paciente.

Terminada la operación, repasó bien la coronilla, con un trapo húmedo, y sacando del bolsillo un pequeño lente de aumento examinó el occipucio cuidadosamente, después de haber hecho poner al paciente de espalda á la luz, junto á la ventana.

—¡Hola, hola! ¡Vea, doctor!—exclamó Sherlock Holmes, invitando al médico á acercarse y entregándole el lente.

—La piel parece sucia ó chamuscada alrededor de un pequeño orificio...

—¡Ajajá!—dijo el pesquisante.—No es un misterio ya el crimen infame que se ha cometido con ese infeliz. Señor inspector, haga que se lleven al desgraciado. Mi examen ha concluido.

Cuando los agentes se hubieron retirado con el idiota, Sherlock Holmes continuó rsspondiendo á la doble mirada de interrogación muda que clavaron en él, á un tiempo, el inspector y el médico.

—Pero quién sabe que móvil, en primer lugar, y qué siniestro propósito ulterior, en segundo, han introducido una aguja hecha ascua en el cráneo de ese pobre hombre, causando un derrame ó una cauterización interna que le ha atrofiado esa parte del cerebro.

—Es muy probable—balbució el médico, sobrecogido ante la magnitud del crimen que acababa de revelar el pesquisante.

—Para mí, doctor Warren, no se trata de un accidente enteramente aislado y fortuito. Aquí hay algún plan diabólico...

—¡Pero esto es horrible!—exclamó el nspector. ¿Cómo es posible pensar que haya un ser humano capaz de cometer una atrocidad semejante? ¡Eso es absurdo, imposible!

—Señor inspector—dijo Sherlock Holmes con una sonrisa afable,—está diciendo usted á gritos que es muy joven en su carrera... que los hechos no se han encargado todavía de demostrar á usted patentemente que la ferocidad humana no tiene límites, que tratándose de ella no hay nada inconcebible, ni absurdo, ni imposible.

—¿Y qué supone usted, señor Holmes?—preguntó el médico.

—¿Con respecto al criminal? Sería completamente aventurada toda suposición sobre eso. No podría fundarse más que en la fechoría que tenemos á la vista, y esta infamia aólo dice cómo y en quién se ha perpretrado el crimen, tal vez dónde, poco más ó menos; pero no dice por quién ni por qué ha sido cometido.

—Pero algo podría conjeturarse—insistió el médico.—Usted, con su experiencia...

—La experiencia me ha enseñado, precisamente—repuso el pesquisante,—á no perder tiempo en conjeturas más ó menos caprichosas. En cada caso, la incógnita debe despejarse con los datos positivos que haya á la vista, ya sea directamente, ya sea por medio de hipótesis fundadas en esos mismos datos. La imaginación no debe entrar en juego para nada en las investigaciones científicas. Eso está bueno para los reporters de diarios ó para los autores de novelas sensacionales.

—Disculpe, señor Holmes—dijo el médico,—el poco acierto con que he expresado mi pensamiento. Quise decir qué hipótesis creía usted que podía decirse de los hechos conocidos en este caso.

Sherlock Holmes se sonrió ante la insistencia de su interlocutor y respondió burlonamente:

—Lo que acabamos de verificar aquí nos ha revelado solamente, mi querido doctor, que hay una víctima que no se sabe quién es, un móvil que no conocemos y un criminal cuyo nombre y cuyo propósito ulterior también se ignoran. Déme usted el primer eslabón de esta cadena, doctor Warren, y yo le daré todos los demás, si puedo. Porque bien pudiera suceder que no adelantáramos gran cosa con saber quién es la víctima, aunque confieso que no estaría demás el dato. Si yo pudiera elegir, preferiría que me dijeran cuál es el móvil de los crímenes que están perpetrándose en esta forma, de tres meses acá, en el corazón mismo de Lóndres. Es decir, quisiera que me dijesen si ésta es la obra insensata de un fanático enajenado, ó la fechoría deliberada de un criminal en plena posesión de sus facultades mentales.

Y después de decir estas palabras, que por un momento sumieron en profunda cavilación á sus oyentes, Sherlock Holmes se retiró de la comisaría y se fué directamente al lugar donde había aparecido el idiota, á proseguir sobre el terreno sus investigaciones.

Al parar por una oficina de mensajeros, escribió y envió á su discípulo, Harry Taxon, este lacónico parte:

«Compile en el departamento central, para esta tarde, la lista de las personas cuya desaparición haya sido denunciada á la policía en los tres últimos meses.»

II

EN BUSCA DE SU MARIDO

—¡A! ¡al fin llega usted!—exclamó la señora Bonnet al ver pasar esa mañana, poco antes de las doce, por delante de su portería, á un obrero de blusa azul que se disponía á subir la escalera.—Suba, suba, á ver un poco que tiene esa bendita cocina, que me llena de humo toda la casa y no quiere funcionar.

—Señora Bonnet—dijo el obrero dando media vuelta de repente y clavando sus ojos en la buena mujer, que se quedó estupefacta.—Ya he dicho á usted una docena de veces por lo menos, que se expone á ofender á las personas con esa dichosa costumbre que tiene de no mirarles la cara cuando les habla. El otro día casi me rompió usted el saco al querer hacerme bajar de espaldas la escalera, tamándome por un mendigo, y ahora...

—Es que... señor Holmes... no lo había conocido—balbució el ama de llaves.

—Es que... repito, tiene usted la pretensión de querer conocer á todo el mundo por la espalda, y eso está sujeto á error. Bueno, bromas á un lado; ¿está Harry arriba?

—No, señor, salió hace dos horas, y aun no ha vuelto. La que está arriba es una señora jóven, que llegó hará un cuarto de hora...

—Una señora joven—repitió el pes-

COMPAÑIA COLONIAL

CALLE MAYOR, 18, y MONTERA, 8

SUS CHOCOLATES SON LOS PREFERIDOS

BOMBONES Y NAPOLITANAS

Variado surtido en thes legítimos de la China

Especialidad de la casa: THE «HOA-SSE»

en cajas metálicas á 1,25, 2,50 y 5 pesetas

¿No más calvos?

Quien quiera que lo sea puede volver á tener una cabellera abundante en poco tiempo, usando á diario SECRETO INDIO Prpbar un solo frasco y os convenceréis de que crece el pelo.

LA SAMARITANA

Alfonso XIII—MELILLA

Anuncios económicos

Se vende una sillería y varios muebles en mediano uso calle Sancho Dávila, número 2. Pabellones del Buen Acuerdo. 952

Hotel Suiza Servicio esmerado.—Cómodas habitaciones. Pensión completa, 5 pesetas. Plaza de los Moros, 22. Málaga. 846

Se ofrece un buen cocinero para casa particular, con mucho tiempo en esta plaza. Sueldo 60 pesetas. Razón, O'Donnell, 21. 982

Habitación exterior cederé con ó sin asistencia á matrimonio ó caballero. Razón, Sor Alegría, 6, 1.ª, izquierda. 992

Viuda de Heredero Corsés de lujo, sobre medida desde 25 pesetas.—Fajas y medios corsés para comodidad.—Ultimos modelos de París.—Especialidad para señoras gruesas.—Confección especial. Calle General Marina, 19, bajo, centro.

Se vende tocador señora, mesa comedor, cómoda y sillas. Miguel Zazo, número 6. Horas de 2 á 4 tarde. 981

Se alquila piso alto, calle de la Iglesia, número 4.—30 pesetas. 851

Se vende un gramófono con 17 discos en 75 pesetas.—Canalejas, 5, principal. 977

Cirujano pedicuro PEDRO ARANDA Se extraen callos, ojos de gallo, durezas de los pies y se curan onisis ó uñeros y demás afecciones de los mismos con asepsia correspondiente, prévio aviso. — Barrio Obrero, Villegas, núm. 4. 102

Se traspasa en buenas condiciones la acreditada cervecería «La Sevillana». General Polavieja, número 8. 1001

Moditas se desean buenas oficialas. Cauce, 24, piso bajo, izquierda. 1003

Cédese á caballero magnífica habitación exterior, bien amueblada y con luz eléctrica. Jardines, número 7, piso segundo, derecha (Mantelete). 1005

Se ofrece Administrador de fincas. General Marina, 16, principal, izquierda. 1006

Se vende un carruaje llamado charrette, inglesa, y un toldo y una cama de nogal. Calle del General Jordana, funeraria, en Nador. 1008

Contra el mareo Para terminar existencias á 3 pesetas caja píldoras MOTHERSILL. Antonio Falcón, 11, bajo, izquierda. 1009

Se vende un comedor, dos dormitorios y otros muebles. — Pabellones de Alfonso XIII, núm. 1. 963

Falta chico que sea formal para recados. Sueldo mensuel 15 pesetas, ropa y calzado, General Marina, 14, sastrería. 1015

Se compran gemelos prismáticos en el Crédito del Trabajo. Arturo Reyes, 9, principal (antes Málaga). 1013

Se necesita un dependiente bien impuesto para la droguería «Iris» de J. Pelayo. 1012

FRANCISCO R. CALVACHE

GRAN ALMACEN DE CEMENTOS Y YESOS

Cementos de Fraderas y Bustsems, de Barcelona -:- Exclusiva en Melilla Don Alfredo Rodriguez, LAND-FORT, el Non Plus Ultra de los cementos españoles. PULPO ARTIFICIAL, Yesos de la importante fábrica LA RIOJA, de Almería

ALMACEN: Carretera de Nador

EDIFICIO DEL SR. QUEIPO -:- Para pedidos y avisos en el mismo y O'DONELL núm. 18, bajo izquierda. Teléfono, núm. 151

EL MEJOR CEMENTO ARTIFICIAL

"LANDFORT"

ALFREDO RODRIGUEZ

-:- :-: - Para informes: FRANCISCO RODRIGUEZ - -:- -:-

TINGLADO MUELLE BECERRA

ESTOMAGO

VENTA FARMACIAS Y DROGUERIAS

Los que sufren inapetencia, pesadez y dificultad de digestión, flatulencia, dolor de

ESTÓMAGO

y desarreglos intestinales es porque desconocen las maravillosas curaciones que se consiguen con el uso del

DIGESTONICO

F. de Azqueta

HUELVA—MELILLA

Artículos para la Industria.-Minas y Ferrocarriles.-Efectos navales.

Aceites Minerales y Grasas, Empaquetaduras, Gomas, Algodones, Borras, Correas, Grifos, Válvulas, Palas, Picos, Aceros para barrenos, Pinturas, Barnices, Cables, Cordelería, etc., etc.

Calle GENERAL PAREJA, Frente al Hotel Reina Victoria

23

Economato Militar

Queso Roquefort	Kilo	5,00
» Gruyere	»	3,50
Chocolate Menier	Libra	1,50
Ginebra Tokink	Canº.	4,40
» Campana	»	1,90
» Campana	Frco.	1,75
Sopa Juliana	Kilo	1,75
Leche condensada sin azúcar Nestle	Lata	0,60
Mantequilla Esbensen 200 grms.	»	1,25
» » 400 »	»	2,15
» » 800 »	»	4,25
» á granel	Kilo	4,50
Costillas de cerdo	»	1,60
Pata de cerdo	»	0,75
Arroz Belloch 3	»	0,60
Bacalao inglés	»	1,50
» Escocia	»	1,40
Merluza curada	»	1,40
Bacalao Labrador	»	1,10
» Inglés 2.ª	»	1,10
Vino Espumoso Granden	Bila.	2,50
Huevas de Corvina	Kilo	5,00
» de Bonito	»	4,50
Lentejas finas de Castilla	Kilo	0,85
Frutas cristalizadas de Mallorca	»	8.00
Cabeza de Jabalí	lata	2.25
Chorizos de Cantimpalos	Kilo	6.00
Sardinas en escabeche, de 1/2 klo.	lata	0.60
Habas estofadas	»	0.90
Cacao en polvos «Kohler»	lata	0'65
Queso de Nata	Kilo	3.30
Amontillado J. G.	Btlla.	4.50
Pasta de tomate de Trevijano	lata	0'40
Vinagre de yema, superior	Btlla.	0'80

Para obtener un pecho hermoso

es preciso usar el AGUA ORIENTAL, que da en poco tiempo esta belleza seductora tan codiciada por la mujer, desarrollando al propio tiempo el busto y volviéndolo de un conjunto de líneas armoniosas. Puede usarse sin peligro de ninguna clase.

De venta en Melilla LAS NOVEDADES

Joaquín Callís

MELILLA 626

¿CANAS?

Desaparecen enseguida usando las GOTAS GRIEGAS.

Unico producto en el mundo que devuelve á los cabellos instantáneamente su color primitivo con toda naturalidad, suavidad y brillantez; de aquí la gran fama de que gozan, y el que las usa una vez las prefiere á todas las demás tinturas y aguas.

Frasco: OCHO pesetas

Venta exclusiva en Melilla: LA SAMARITANA. Alfonso XIII, 4. 830

Maquinaria nueva y usada

Especialidades en maquinarias para minas, ferrocarriles, tranvías, talleres, fundiciones, etc.

Instalaciones completas.

Representante de manufacturas extranjeras de hierros y aceros.

Presupuestos se facilitan gustosa y gratuitamente.

EMILIO BRUGUERA

Riereta, 28.-Barcelona 919

No más canas

«ACEITE ORIENTAL»

Cuatro ó cinco gotas de Aceite Oriental, dan al cabello en pocos días el brillo del esmalte, y hacen volver estos á su primitivo color (rubio, castaño ó negro) si estuvieran canosos. No mancha y es completamente vegetal. 624

Venta: Joaquín Callís.—Las Novedades

Línea de Vapores-Correos de Africa

Línea de Málaga-Melilla.—Salidas de Melilla todos los días á las 19. Llegadas á Melilla todos los días.

Línea de Almería.—Salidas de Melilla todos los martes á las 19. Llegadas á Melilla todos los martes.

Línea de Canarias.—Salidas de Melilla para Canarias y escalas los días 6 ó 7 y 21 ó 22 á las 19. Llegadas á Melilla de Canarias y escalas los días 16 y 31 ó 1.º. Salidas de Melilla para Barcelona y escalas los días 16 y 31 ó 1.º á las 19. Llegadas de Barcelona y escalas los días 6 ó 7 y 21 ó 22.

Línea de Chafarinas.—Salidas de Melilla para Cabo de Agua y Chafarinas los lunes y viernes á las 12. Llegadas de Chafarinas y Cabo de Agua los martes y sábados.

Línea de Peñones.—Salidas de Melilla para Peñón y Alhucemas los martes y sábados á las 19. Llegadas de Peñón y Alhucemas los miércoles y domingos.

Línea de Ceuta.—Salidas de Melilla para los Peñones y Ceuta todos los viernes á las 12. Llegadas de Ceuta-Río Martín-Chafarinas todos los viernes.

Línea de Barcelona.—Salidas de Barcelona todos los jueves, haciendo escala en Alicante y llegando á Melilla todos los lunes. Salidas de Melilla para Ceuta-Alicante-Valencia-Barcelona-Génova todos los lunes.

Consignatarios: R. Santamaría y Compañía, S. en C. Alfonso XIII núm. 2.

Compañía Hispano-Marroquí de Gas y Electricidad

Central eléctrica y fábrica de hielo

CALLE DE CANALEJAS

Oficina técnica: Calle de Canalejas (*Frente á la fábrica de luz*)

Administración: Carretera de Nador *En las oficinas de la Compañía Norte Africano*

15

Alfredo Rodríguez

Dirección Postal: Apartado 58 — Telegramas: CALVACHE

Depósito de carbones minerales

CONSIGNACIONES DE VAPORES.—FLETAMENTOS

CEREALES. - COMISIONES. - REPRESENTACIONES

Oficinas: Muro X. . . . . Teléfono, n.º 7

Almacenes: Barrio Industrial . Teléfono, n.º 55

-Melilla-

21

La Vencedora

Almacenes y venta al por mayor de vinos, licores y aguardientes.

PLAZA DE LA GOLETA, 5 (HIPODROMO)

ROMERO Y BENHAMOU

897

Aviso importante

«La Vencedora» pone en conocimiento de los tenedores de Libretas de Cupones-primas, que pueden pasar por el despacho de la misma á liquidarlas, tanto las que estén completas como las incompletas, abonando á estas últimas la parte que les corresponda. La admisión de las mismas en estas oficinas para la liquidación antes indicada, caduca en fin de Junio de 1915; transcurrida esta fecha no serán admitidas. 966

La Siempreviva

EMPRESA DE COCHES Y POMPAS FUNEBRES

La primera establecida en Melilla.-Unica que cuenta en esta Plaza con carrozas de gran lujo-Gran surtido en coronas, plumas y porcelana

Premiada con Diploma de Honor en el Concurso local de Industria y Comercio

SERVICIO PERMANENTE

Coches Fúnebres desde **5** pesetas Servicio

ENTIERROS á precios sin competencia

Esta casa es la encargada exclusiva por la Junta de Arbitrios para hacer los servicios á los pobres de solemnidad, y por los Hospitales militares para hacer los entierros de Generales, Jefes, Oficiales, clases é individuos de tropa que fallezcan en los mismos

COCHERAS: Barrio Industrial — Sucursal: Calle 18 de Julio, (Barrio Real)

DESPACHO: Ros de Olano, 1 — Esquina á la de Málaga y cerca de la de Chacón

51

Fundición de HIERRO y METALES

de la Compañía Hispano-Marroquí de GAS y ELECTRICIDAD

Alvaro de Bazán, número 1.—(TRIANA)

COLUMNAS CILÍNDRICAS y CUADRADAS

ACTUALMENTE MUCHO MÁS BARATAS QUE LAS DE VIGUETAS ARMADAS

Ejecución esmerada y rápida de toda clase de trabajos de hierro colado y metales -

Grandes existencias de lingote inglés. Extensa colección de modelos de todas clases

40

SERVICIOS DE LA COMPAÑÍA TRASATLÁNTICA.

Línea de Buenos Aires

Servicio mensual saliendo de Barcelona el 4, de Málaga el 5 y de Cádiz el 7, directamente para Santa Cruz de Tenerife, Montevideo y Buenos Aires; emprendiendo el viaje de regreso desde Buenos Aires el día 2 y de Montevideo el 3, directamente para Canarias, Cádiz y Barcelona. Combinación por trasbordo en Cádiz con los puertos de Galicia y Norte de España.

Línea de New-York, Cuba-Méjico

Servicio mensual saliendo de Génova el 21, de Barcelona el 25, de Málaga el 28 y de Cádiz el 30, directamente para New-York, Habana, Veracruz y Puerto Méjico. Regreso de Veracruz el 27 y de Habana el 30 de cada mes, directamente para New-York, Cádiz, Barcelona y Génova. Se admite pasaje y carga para puertos del Pacífico con trasbordo en Puerto Méjico, así como para Tampico con trasbordo en Veracruz.

Línea de Cuba-Méjico

Servicio mensual á Habana, Veracruz y Tampico, saliendo de Bilbao el 17, de Santander el 19, de Gijón el 20 y de Coruña el 21, directamente para Habana, Veracruz y Tampico. Salidas de Tampico el 13, de Veracruz el 16 y de Habana el 20 de cada mes, directamente para Coruña y Santander. Se admite pasaje y carga para Costafirme y Pacífico con trasbordo en Habana al vapor de la línea de Venezuela-Colombia.

Para este servicio rigen rebajas especiales en pasajes de ida y vuelta, y también precios convencionales para camarotes de lujo.

Línea de Venezuela-Colombia

Servicio mensual saliendo de Barcelona el 10, el 11 de Valencia, el 13 de Málaga y de Cádiz el 15 de cada mes, directamente para Las Palmas, Santa Cruz de Tenerife, Santa Cruz de la Palma, Puerto Rico, Puerto Plata (facultativa), Habana, Puerto Limón y Colón de donde salen los vapores el 12 de cada mes para Sabanilla, Curaçao, Puerto Cabello, La Guayra, Ponce, San Juan de Puerto Rico, Canarias, Cádiz, Barcelona, Marsella y Génova. Se admite pasaje y carga para Veracruz y Tampico, con trasbordo en Habana. Combina por el ferrocarril de Panamá con las Compañías de Navegación del Pacífico, para cuyos puertos admite pasaje y carga con billetes y conocimientos directos. También carga para Puerto Barrios y Cartagena de Indias con trasbordo en Colón, para Maracaibo y Coro con trasbordo en Curaçao y para Cumaná, Carúpano y Trinidad con trasbordo en Puerto Cabello.

Línea de Filipinas

Trece viajes anuales, arrancando de Liverpool haciendo las escalas de Coruña, Vigo, Lisboa, Cádiz, Cartagena y Valencia para salir de Barcelona cada cuatro martes, ó sea: 7 Enero, 4 Febrero, 4 Marzo, 1 y 29 Abril, 27 Mayo, 24 Junio, 22 Julio, 19 Agosto, 16 Septiembre, 14 Octubre, 11 Noviembre y 9 Diciembre; directamente para Port-Said, Suez, Colombo, Singapore, Ilo Ilo y Manila. Salida de Liverpool cada cuatro martes ó sea: 27 Enero, 24 Febrero, 24 Marzo, 21 Abril, 19 Mayo, 16 Junio, 14 Julio, 11 Agosto, 8 Septiembre, 6 Octubre, 3 Noviembre y 1 y 29 Diciembre, directamente para Singapore y demás escalas intermedias que á la ida hasta Barcelona, prosiguiendo el viaje para Cádiz, Lisboa, Santander y Liverpool. Servicio por trasbordo para y de los puertos de la Costa oriental de Africa, de la India, Java, Sumatra, China, Japón y Australia.

Línea de Fernando Póo

Servicio mensual saliendo de Barcelona el 2, de Valencia el 3, de Alicante el 4, de Cádiz el 7, directamente para Tánger, Casablanca, Mazagán, Las Palmas, Santa Cruz de Tenerife, Santa Cruz de la Palma y puertos de la costa occidental de Africa.

Regreso de Fernando Póo el 2, haciendo las escalas de Canarias y de la Península indicadas en el viaje de ida.

Estos vapores admiten carga en las condiciones más favorables y pasajeros, á quienes la Compañía da alojamiento muy cómodo y trato esmerado, como ha acreditado en su dilatado servicio.

También se admite carga y se expiden pasajes para todos los puertos del mundo, servidos por líneas regulares.

La empresa puede asegurar las mercancías que se embarquen en sus buques.

Para rebajas á familias, precios especiales por camarotes de lujo, rebajas en pasajes de ida y vuelta y demás informes que puedan interesar al pasajero dirijirse á las Agencias de la Compañía.

AVISOS IMPORTANTES: Rebajas en los fletes de exportación.—La Compañía hace rebajas de 30 % en los fletes de determinados artículos, de acuerdo con las vigentes disposiciones para el servicio de Comunicaciones Marítimas.

Servicios Comerciales.—La sección que de estos Servicios tiene establecida la Compañía, se encarga de trabajar en Ultramar los Muestrarios que le sean entregados y de la colocación de los artículos cuya venta, como ensayo, deseen hacer los Exportadores.

SERVICIO ESPECIAL

Línea Brasil-Plata

Servicio mensual saliendo de Bilbao y Santander el 16, de Gijón y Coruña el 18, de Vigo el 19, de Lisboa el 21 y de Cádiz el 23, directo para Río Janeiro, Montevideo y Buenos Aires; emprendiendo el viaje de regreso desde Buenos Aires el 16 para Montevideo, Santos, Río Janeiro, Canarias, Lisboa, Vigo, Coruña, Gijón Santander y Bilbao.

Para este servicio rigen rebajas especiales en pasajes de ida y vuelta y también precios convencionales para camarotes de lujo.

SERVICIO FIJO SEMANAL

ENTRE

BARCELONA-ALMERIA-MELILLA

Y VICE-VERSA

por los vapores

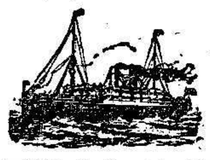

de la línea de vapores

"TINTORE" Y "VELARDE"

PRECIOS DE PASAJES: De Melilla á Barcelona: cámara, 50 ptas; cubierta, 25
De Melilla á Almería: cámara, 17 » cubierta, 6

Para cargas é informes dirigirse á su consignatario en Melilla D. David J. Melul.—General Marina, 1.

7

"SAN ANTONIO"

Fábrica de Mosáicos hidráulicos y cemento Armado

DE

Don Manuel Fernández Martín

Baldosa imitación á mármoles y ornamentaciones en granito, precio del metro de loza desde 2'50 en adelante.—Escalones, repisas bañeras, fregaderos lavaderos, bancos, tableros, tuberías, gradillas y alcantarillas de cemento armado, cementos, saco á devolver desde 2'50 hasta 6 pesetas.—Depósito de cementos lafarge, desde 2'50 pesetas y materiales de construcción.

Fábrica, Oficinas y Despacho, Gran Capitán, número 9-POLIGONO

Nuestra Sra. de los Llanos

Empresa de pompas fúnebres	Carrozas de gran lujo
Unica casa que cuenta hasta el día en esta Plaza con coches estufa. Inmenso surtido en coronas de porcelana y plumas, á precios inconcebibles. Despacho de cera de todas clases al por mayor y menor.	Entierros á precios sin competencia. Inmenso surtido en ataúdes de gran lujo. **COCHERAS:** Barrio Industrial (junto á los Transportes generales.) 38
Servicio permanente	Despacho: Calle de Prim, 16

SUCURSAL EN NADOR: calle del General Jordana