

# Imperio

Diario de F.F.I. y de los J.O.N.S.

AÑO XVI NÚMERO 5.062 ZAMORA MIÉRCOLES 24 DE SEPTIEMBRE DE 1952 PRECIO DEL EJEMPLAR 70 CENTIMOS

## EL CAUDILLO INAUGURO LA NUEVA ESTACION DE ORENSE

### S. E. promete que dentro de dos años se podrá abrir el ferrocarril que unirá Galicia y Castilla

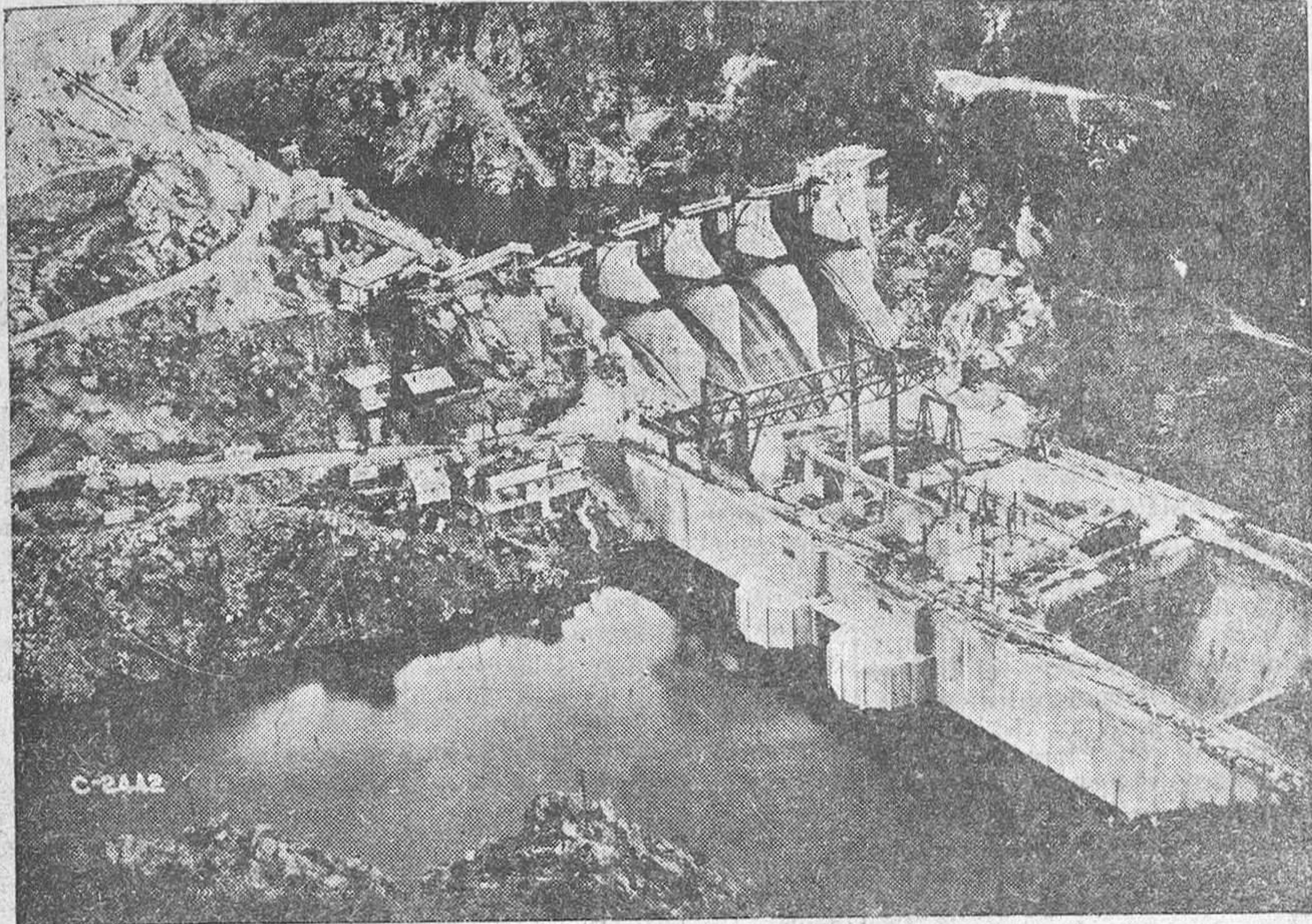

CUANDO este número de IMPERIO llegue a tus manos, lector, la ciudad estará despertando jubilosa para aclamar a Franco, mientras las gentes de Sanabria, de Alba y de Alba se alinean ya junto al nuevo ferrocarril con la ilusión de recoger la noche sonriosa del Caudillo, que en esta brillante jornada abre la comunicación por tren de Zamora con

el noroeste de la provincia, a la vez que inaugura el Salto del Castro, tercero en nuestro suelo de la poderosa cadena hidroeléctrica de Iberduero.

(Gullón ha tomado este plano de la estación de Puebla y Hontaner, esta panorámica del nuevo Salto).

## El Generalísimo en Puebla

### Sanabria se dispone a tributarle su testimonio de adhesión y cariño

PUEBLA DE SANABRIA. —(CRONICA DE SIXTO ROBLES).

PROCEDENTE de Orense llegó esta noche a Puebla de Sanabria, para inaugurar mañana el primer tramo del ferrocarril Zamora-La Coruña, Su Excelencia el Jefe del Estado, Acompañaban al Generalísimo su esposa, doña Carmen Polo de Franco; su hija, la marquesa de Villaverde; el ministro de Obras Públicas, conde de Vallellano; los segundos jefes de las Casas Civil y Militar y ayudantes de servicio de Su Excelencia.

A la entrada del albergue de turismo esperaban al Generalísimo, el capitán general de la Séptima Región Militar, teniente general, don Esteban Inñanes; los obispos de Astorga y Zamora y gobernadores civil y militar de la provincia, director general de telecomunicación, alcalde de Puebla de Sanabria, ingeniero jefe de Obras Públicas y otras autoridades provinciales y locales. Numerosas personas estacionadas ante el albergue de turismo y en las diferentes vías de acceso tributaron a Su Excelencia un cariñoso recibimiento vitoreándole constantemente. Un grupo de señoritas ataviadas con trajes regionales obsequiaron a la esposa del Caudillo e hija con preciosos ramos de flores, entonando canciones sanabresas.

El Generalísimo después de saludar a las autoridades se retiró a descansar.

Puebla de Sanabria vive horas de plena efervescencia. La belleza natural del paisaje tiene ahora el complemento de los arcos de triunfo, los gallardetes y las banderas que exornan plazas y calles. La llamante estación que hoy será bendecida e inaugurada, presenta un aspecto realmente admirable y se advierte en ella un movimiento que muy difícilmente volverá a repetirse. En sus vías de cruce y apartado vense numerosos coches salón y coches camas que servirán de alojamiento a las numerosas personalidades que asistirán al acto inaugural del ferrocarril. Es tan grande el número de personas llegadas a esta villa en la víspera del trascendental acontecimiento, que resulta difícil encontrar alojamiento en varias leguas a la redonda pues se hallan ocupadas las habitaciones disponibles en todos los pueblos de los alrededores. Puebla se dispone alborazada a tributar al Caudillo el testimonio más entusiasta de adhesión y cariño que lleva aparejada la gratitud de estas gentes sanabresas al hacerse realidad este ferrocarril que tanto ha contribuido a la transformación de toda esta región que aguarda anhelante el momento ya próximo de la inauguración de la estación y del ferrocarril.

### Camille Chamour, presidente del Líbano

BEIRUT, 23.—(Urgente).—Camille Chamour, jefe parlamentario de la oposición, ha sido elegido por unanimidad presidente del Líbano. Fué nombrado en primera votación e inmediatamente ha jurado el cargo.

### El sueño dió buenos frutos

RANGUN.— Un campesino de Minbu, localidad del centro de la región petrolífera de Birmania, venía soñando noche tras noche que si iba a un cierto lugar y escarbaba un poco desenterraría un tesoro que bastaría para procurarle su bienestar hasta la terminación de sus días. Logró localizar el emplazamiento de este tesoro y comenzó a cavar. Cuál no sería su sorpresa al descubrir varias pepitas de oro y urnas de plata valoradas en 700 libras.

### En Vigo presidió el acto de bendición del Instituto de Investigaciones Pesqueras

VIGO, 23.—Su Excelencia el Jefe del Estado, poco después de las once de la mañana abandonó el yate «Azora» y en una canoa se dirigió al muelle del Real Club Náutico. Acompañaban al Caudillo el segundo jefe de su Casa Civil señor Nieto Antúnez, y el segundo jefe e intendente de la Casa Civil don Fernando Fuertes de Villaverde.

La ciudad ha amanecido engalanada profusamente, pues todos los centros oficiales y edificios públicos lucen colgaduras y gallardetes de los colores nacionales. El vecindario se ha asociado totalmente al magno recibimiento tributado a Su Excelencia y desde mucho antes de la hora anunciada para el desembarco del Caudillo se estacionó en las cercanías del Club Náutico en espera de tributar al Generalísimo su más cordial recibimiento. El comercio y la industria han cerrado también sus puertas deseosos de unirse a pueblo vigués en este acto.

El Caudillo, al desembarcar fué saludado por el ministro de Obras Públicas, conde de Vallellano, gobernador civil y jefe provincial del Movimiento y otras autoridades, mientras el público ovacionó entusiasmáticamente al Generalísimo a los gritos de «¡Franco, Franco, Franco!».

Su Excelencia ocupó un automóvil y acompañado del alcalde se dirigió al Instituto de Investigaciones Pesqueras del Patronato «Juap de la Cierva» dependiente del Consejo Superior de Investigaciones Científicas, para su inauguración. Los alrededores del edificio aparecían adornados con gallardetes, banderas, colgaduras y profusión de plantas y cubiertos totalmente de una imponente multitud que tributó al Caudillo una ensordecedora ovación a su llegada.

Una compañía del Regimiento de Infantería de Murcia número 42, con bandera y banda de música rindió honores al Jefe del Estado mientras la banda interpretó el himno nacional.

El Generalísimo pasó revista a las fuerzas que le rindieron honores mientras la multitud vitoreaba de nuevo a Su Excelencia.

El Caudillo fué saludado por el patriarca de las Indias y obispo de Madrid Alcalá, Dr. Eijo Garay, así como por el presidente del Patronato.

Pasa a la PAGINA QUINTA

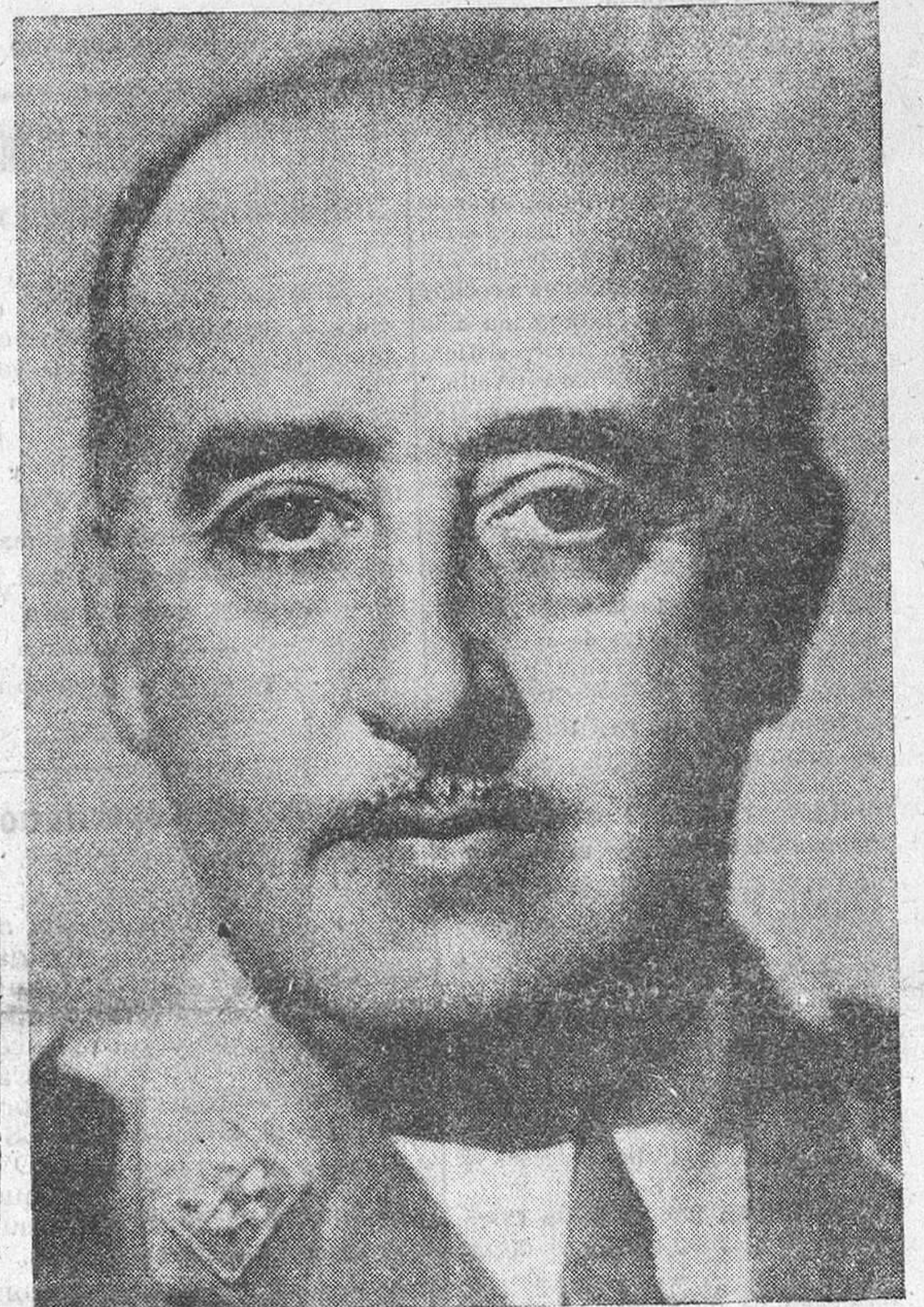

## Nuestro saludo en este día

EL entusiástico y efusivo recibimiento que hoy tributará Zamora a Su Excelencia el Jefe del Estado, rebasará todos los precedentes y cuantos cálculos se hayan hecho, por una sencilla razón: Zamora espera al Caudillo y siente el justificado gozo de rendir homenaje a este gran gobernante bajo cuyo mando se han dado cima a dos obras de vital importancia para nuestra provincia y para España entera: el ferrocarril Zamora-Puebla y el Salto del Castro.

No habrá zamorano bien nacido que en la propicia ocasión de hoy no deduzca moralejas cuya última conclusión sea la de agradecer a Franco la paz constructiva y fecunda lograda para nuestra Patria durante su benemérito mandato. Y esta gran verdad es la que su fino instinto inequívoco y certero impulsará en la mañana de hoy a las multitudes zamoranas para acudir al recibimiento y aclamación del Generalísimo Franco.

En este día más que nunca, con emoción castellana entrañable, IMPERIO saluda cordial y afectuosamente al Jefe del Estado, Generalísimo de los Ejércitos, y le reitera su irrevocable adhesión en el servicio histórico que el Caudillo rinde a España.

## La situación ha cambiado desde POSTDAM

### Primero elecciones y después unificación alemana, dicen los occidentales a Rusia

LONDRES, 23.—Gran Bretaña, Estados Unidos y Francia, en notas redactadas en términos idénticos, entregadas hoy en el Ministerio soviético de Asuntos Exteriores,

han contestado a la nota rusa de 23 de agosto último acerca de Alemania.

En las notas se rechazan las propuestas soviéticas de que una conferencia de las cuatro grandes potencias debería discutir en primer lugar un tratado de paz con Alemania antes de la celebración de elecciones y la creación de un Gobierno de una Alemania unificada.

«Hasta la celebración de elecciones —dice los occidentales— no puede formarse un Gobierno de toda Alemania ni puede unificarse la nación alemana y hasta que no se haya formado un Gobierno de toda Alemania que esté en condi-

ciones de negociar libremente, es imposible discutir los caminos de un tratado de paz con Alemania».

Se agrega que «la concepción soviética de un tratado de paz redactado por las cuatro potencias e impuesto a Alemania, es totalmente inadecuada en 1952». «Los Gobiernos occidentales —señala la nota— se ven obligados a recordar al Gobierno soviético que la situación ha cambiado radicalmente desde el acuerdo de Potsdam en 1945 que estableció ciertos principios políticos y económicos para regir el período inicial de control».

Se recalca en la respuesta occi-

Pasa a la PAGINA SEXTA

## NUEVAS INVESTIGACIONES PETROLIFERAS EN ESPAÑA

Por el Instituto Nacional de Industria se va a dar comienzo a un programa de investigaciones y en su caso de explotaciones petrolíferas en el valle del Ebro, utilizando la colaboración de sociedades y grupos individuales americanos bien conocidos por su gran especialización de las técnicas requeridas. A través de tal colaboración España dispondrá de las ventajas que en este aspecto ha de proporcionar el disponer de las técnicas y de los elementos más avanzados desarrollados en los Estados Unidos de Norte-

américa para la explotación y descubrimiento. La importancia de estas actividades precisa ser subrayada ya que el petróleo es el elemento vital de la industria y el comercio modernos y su descubrimiento y explotación tendría una significación relevante en la economía del país. La colaboración concertada tanto para las investigaciones previas como en su caso para la explotación se ha de desenvolver en términos que son internacionalmente normales en la materia.

## Marty y su secreto

PARIS, 23.—No hay ya misterio de la desaparición de André Marty. En efecto, «El carnicerero de Albacete» ha visitado hoy el Palais Bourbon, el edificio de la Asamblea Nacional, a la que pertenece y parece piensa dejar de pertenecer. —Efe.



# Franco inaugura hoy el ferrocarril Zamora-Puebla y el Salto del Castro

**La nueva línea férrea dará auge a importantes zonas de la provincia**

**Y acortará en 242 kilómetros el camino Madrid-Santiago**

**No existe ni un solo paso a nivel**

**H**OY vamos a montar por primera vez en el tren de Puebla. Cuanquier ciudadano zamorano sentiría la misma impaciencia que sentimos nosotros ante una aventura de esta naturaleza. Es agradable cruzar por primera vez sobre un paisaje casi bucólico que antes fué sólo atravesado por labradores, pastores y cazadores.

Se ha elegido para la inauguración uno de los primeros días del otoño, cuando la luz es más trasparente y se ven con más nitidez las distancias. El tren cruzará raudamente sobre los pueblillos de Sanabria, de Alba y de Aliste, sobre los prados salpicados de hojas secas, sobre los rastros recién segados. Habrá en las estaciones unos ferroviarios vestidos con nuevos trajes azules y las gentes de los pueblos, las honradas gentes de nuestra provincia, se asomarán a los andenes para vitorear y ver con sus propios ojos al Caudillo de España, viajero de honor de este primer viaje inaugural.

A pesar de vivir en el año 1952, cuando la técnica ferroviaria ha producido trenes tan hermosos como el "Talgo" y el "Tat", siempre despierta gran curiosidad y emoción la inauguración de un nuevo camino de hierro. La pretendida decadencia del ferrocarril es sólo una falsa suposición.

El ferrocarril evoluciona y sigue la corriente técnica de los tiempos en que vivimos. Desde aquellos trenes antiguos—con maquinistas encisterados—que rodaron por el suelo español hace más de cien años y que vimos en la película "El marqués de Salamanca", hasta el moderno "Céforo de California", que corre a 150 kilómetros por hora y lleva radio, camas, teléfonos, acomodadores y restaurantes, el ferrocarril ha dado un gran salto en el progreso.

Oiremos a nuestros lectores en este breve reportaje, los detalles y características más salientes del ferrocarril que hoy se inaugura.

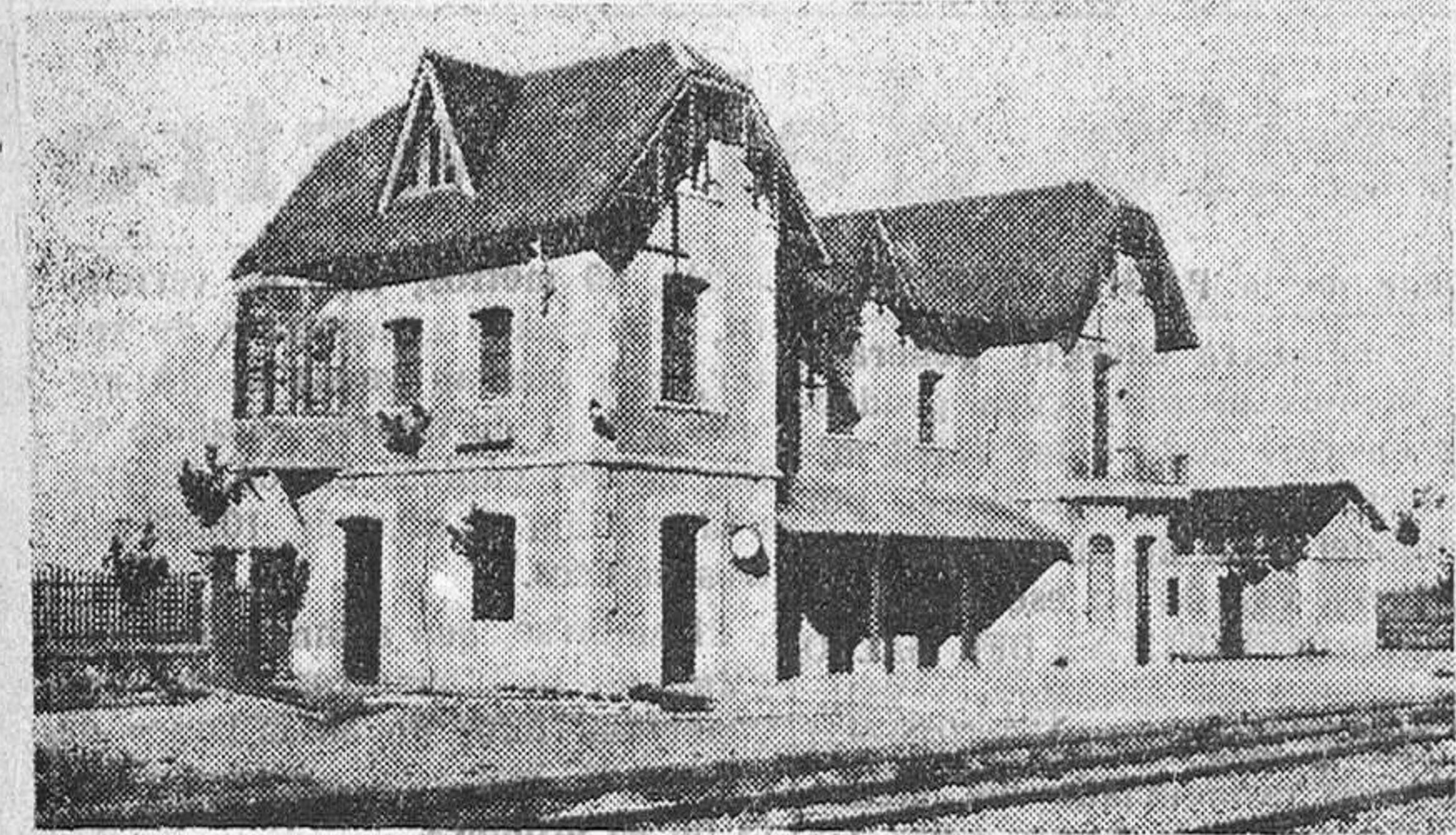

Estación de Carbajales de Alba

El ferrocarril de Zamora a La Coruña, de una longitud de 453.598,00 kilómetros, está dividido en cuatro trozos: el primero, Zamora-Puebla de Sanabria, de 107.848.40 kilómetros; el segundo, Puebla de Sanabria-Orense, de 141.860.00 kilómetros; el tercero, Orense-Santiago, de 129.045.00 kilómetros, y el cuarto, Santiago-La Coruña, de 74.844.69 kilómetros.

De los cuatro trozos antes mencionados, el trozo cuarto (Santiago-La Coruña), está en explotación, y fué inaugurado por S. E. el Jefe del Estado en abril de 1943; el primero (Zamora-Puebla de Sanabria), es el que se abre al servicio público, y en los trozos segundo y tercero (Puebla de Sanabria-Orense y Orense-Santiago), están muy avanzadas las obras de infraestructura (explanación, obras de fábrica, túneles, viaductos y estaciones) y en el presente año se comenzará el acopio de los materiales para la instalación de la superestructura de algunos de su tramos.

Las obras de infraestructura de este primer trozo se han ejecutado con arreglo a las más modernas técnicas de explotación de ferrocarriles, que permite la circulación a grandes velocidades, con radios mínimos en las curvas de 400 metros y pendientes máximas de 15 milésimas, con la previsión de

construir todas las obras de fábrica, túneles y viaductos para doble vía, lo que permitirá, cuando el tráfico lo requiera, fácil instalación de la segunda vía.

Estas obras han importado 34.785.895,53 pesetas y han sido ejecutadas por la Compañía de los Ferrocarriles de Medina del Campo a Zamora y de Orense a Vigo.

**TRAZADO DE LA LINEA**

El trazado, que sale de Zamora a la cota 639,220 m., se desarrolla por el valle del río Duero, cruzando su afluente el río Esla sobre el embalse del Ricobayo, en el kilómetro 23, con un viaducto de un arco de 209,84 m. de luz y ocho arcos de avenidas de 22 m. El coste de este viaducto se elevó a pesetas 11.495.193,38.

Continúa el trazado subiendo por la margen izquierda del río Aliste hasta la estación de San Pedro de las Herrerías, a la cota 957,720 metros, siguiendo después la margen derecha del río Tera hasta llegar a Puebla de Sanabria a la cota 952,00 metros.

**ESTACIONES**

Las estaciones que se han construido a partir de Zamora son las siguientes:

La Hiniesta, Andavías, Carbajales, Losacio-San Martín, Abejera; Sarracín de Aliste, Pobladora-Las

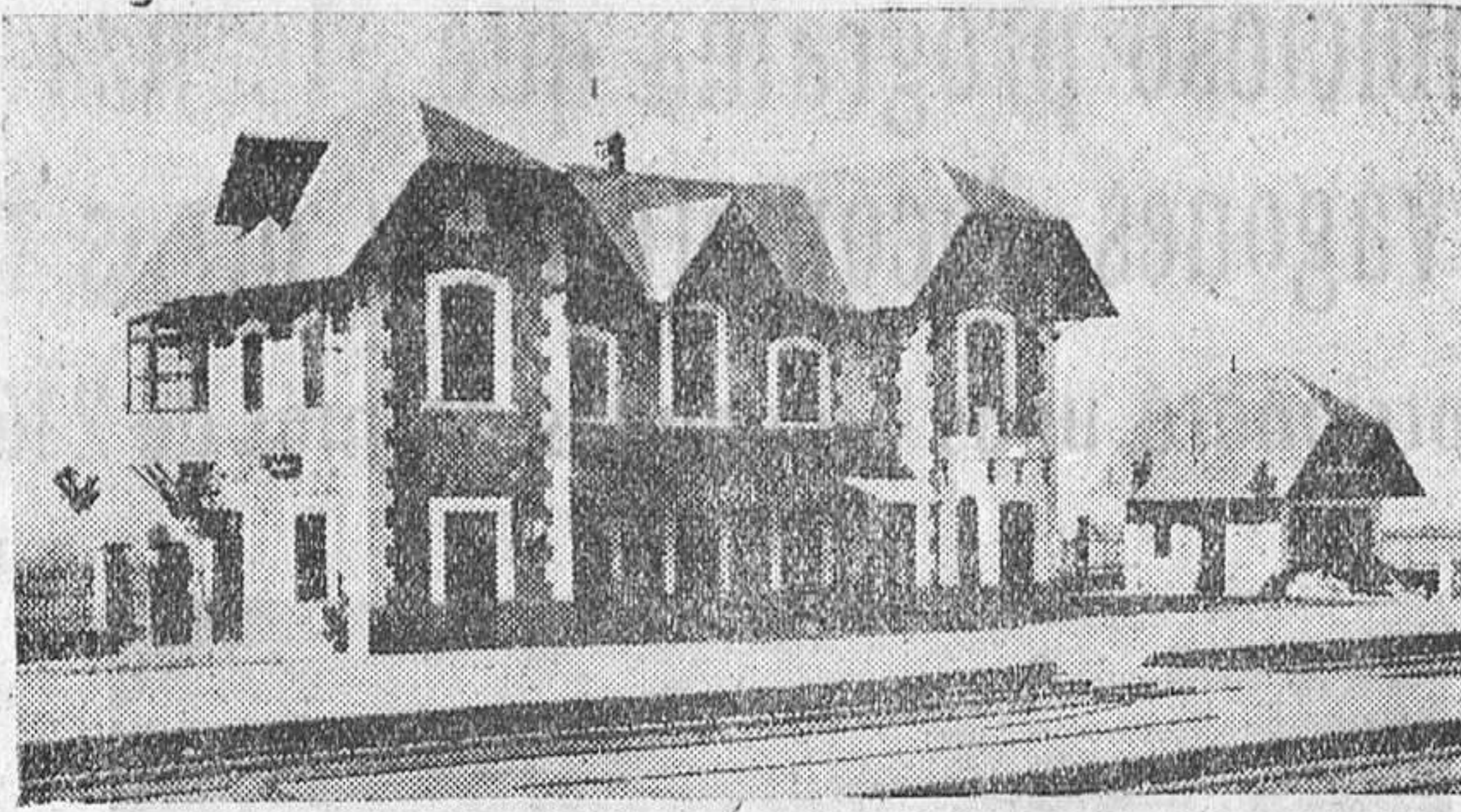

Estación de Sarracín de Aliste

Torres, San Pedro de las Herrerías, Pedroso-Linarejo, Robledo, Puebla de Sanabria.

Todas ellas han quedado enlazadas a la red general de carreteras por los caminos de acceso, de seis metros de ancho, construidos para este fin, los cuales pondrán en comunicación con aquéllas todos los pueblos de la comarca que atraviesa y sirve al ferrocarril.

El trazado se desarrolla sin grandes dificultades, teniendo, aparte del viaducto del río Esla, otros dos de relativa importancia sobre los ríos Vertillo y Truchas, situados en los kilómetros 40,451 y 96,400, respectivamente.

En esta línea no existe ningún paso a nivel, por haberse salvado con pasos superior o inferior todos los cruces de carreteras y caminos de servicio de los pueblos por donde se desarrolla el trazado.

La vía se ha ejecutado del tipo unificado para los ferrocarriles españoles, con ancho normal de 1,674 metros y carril de 43 kilogramos, de 12 metros de longitud, con 20 traviesas por pareja de carriles, estableciendo en las estaciones intermedias amplios servicios para circulación de trenes con vías de cruce, alcance y apartado, teniendo las estaciones de Carbajales, Sarracín de Aliste, San Pedro de las Herrerías y Puebla de Sanabria las instalaciones necesarias para abastecer de agua a las locomotoras.

**INSTALACIONES**

Se ha tendido una línea eléctrica a 15.000 vatios a lo largo del trazado del ferrocarril, con objeto de suministrar energía para el funcionamiento de motores, señalizaciones y alumbrado en todas las estaciones.

Para las comunicaciones telefó-

De Madrid a La Coruña	845	750	95
" " " " " "	837	678	159
" " " " " "	705	546	159
" " " " " "	844	685	159
" " " " " "	917	675	242

Además de este acortamiento, servicio de este primer trozo, Zamora-Puebla de Sanabria, del ferrocarril de Zamora a La Coruña, se pone un importante jalón a la terminación de la totalidad de la línea que tendrá en explotación 181 kilómetros de sus 453.

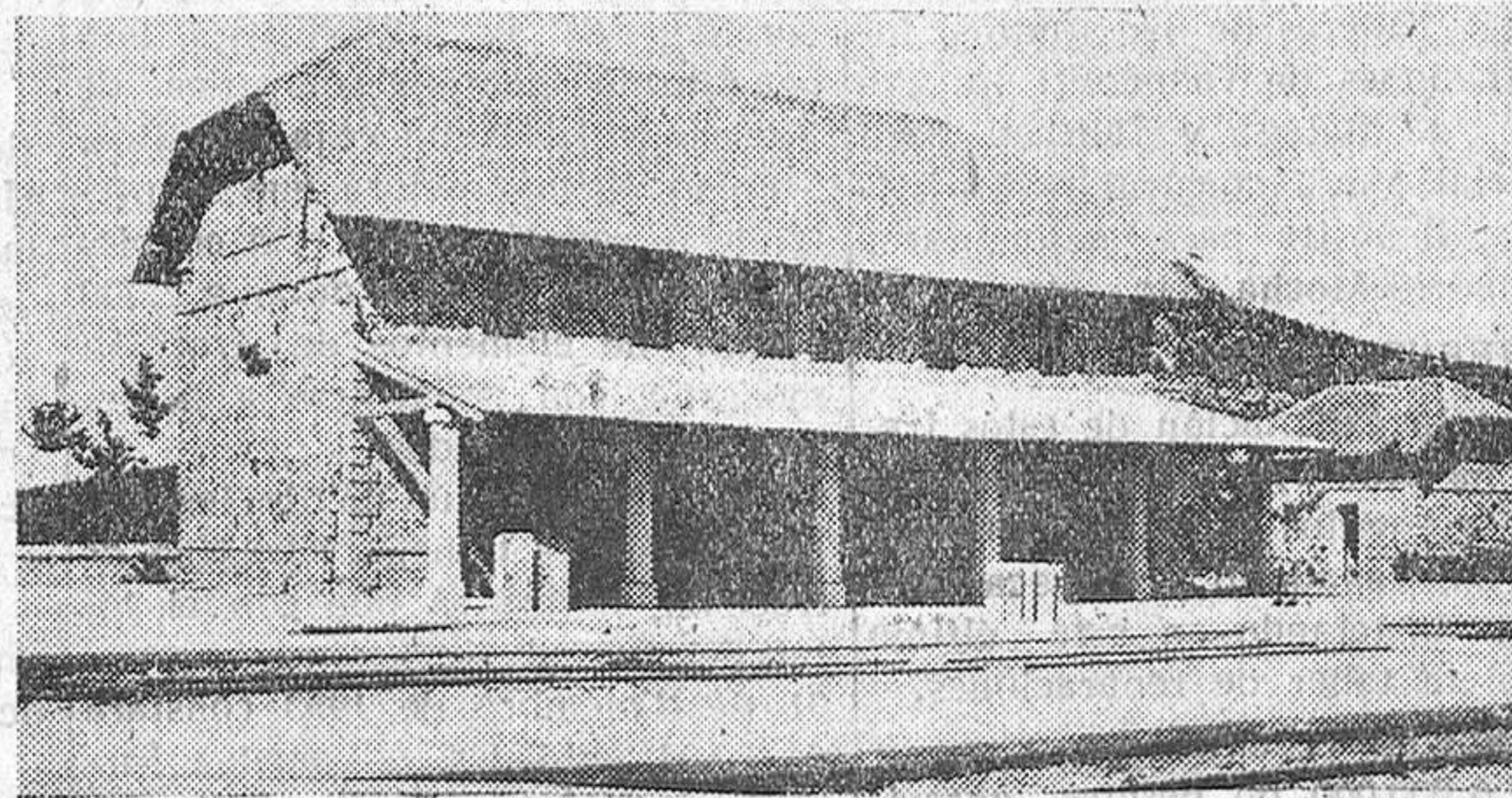

Estación de San Pedro de las Herrerías (Fotos Gullón)

Castro, con sus 320 millones de kilovatios hora, contribuirá a normalizar la situación eléctrica del país

**Este aprovechamiento cierra una etapa constructiva iniciada en el Esla y Villalcampo**

**D**ENTRO escasamente de unas horas el Caudillo de España inaugurará un salto de agua—otro más—denominado Salto del Castro, en el río Duero, al límite ya con la frontera portuguesa.

Nuestra vecindad de zamoranos nos ha permitido seguir las etapas de estas obras gigantescas con el pasmo aldeano del ignorante en esta clase de empresas y ayuno de estas técnicas. Pero algo podemos decir, como testigos de vista, de la parte moral de ellas. Nuestras observaciones personales podrían dar materia para un libro y no para un breve reportaje periodístico. Nosotros no sabemos el esfuerzo y la competencia que suponen proyectar una obra de esta envergadura, pero conocemos los desvelos que apareja el llevarla a cabo y la voluntad que es precisa para sostener en tensión, a lo largo de los años, el trabajo.

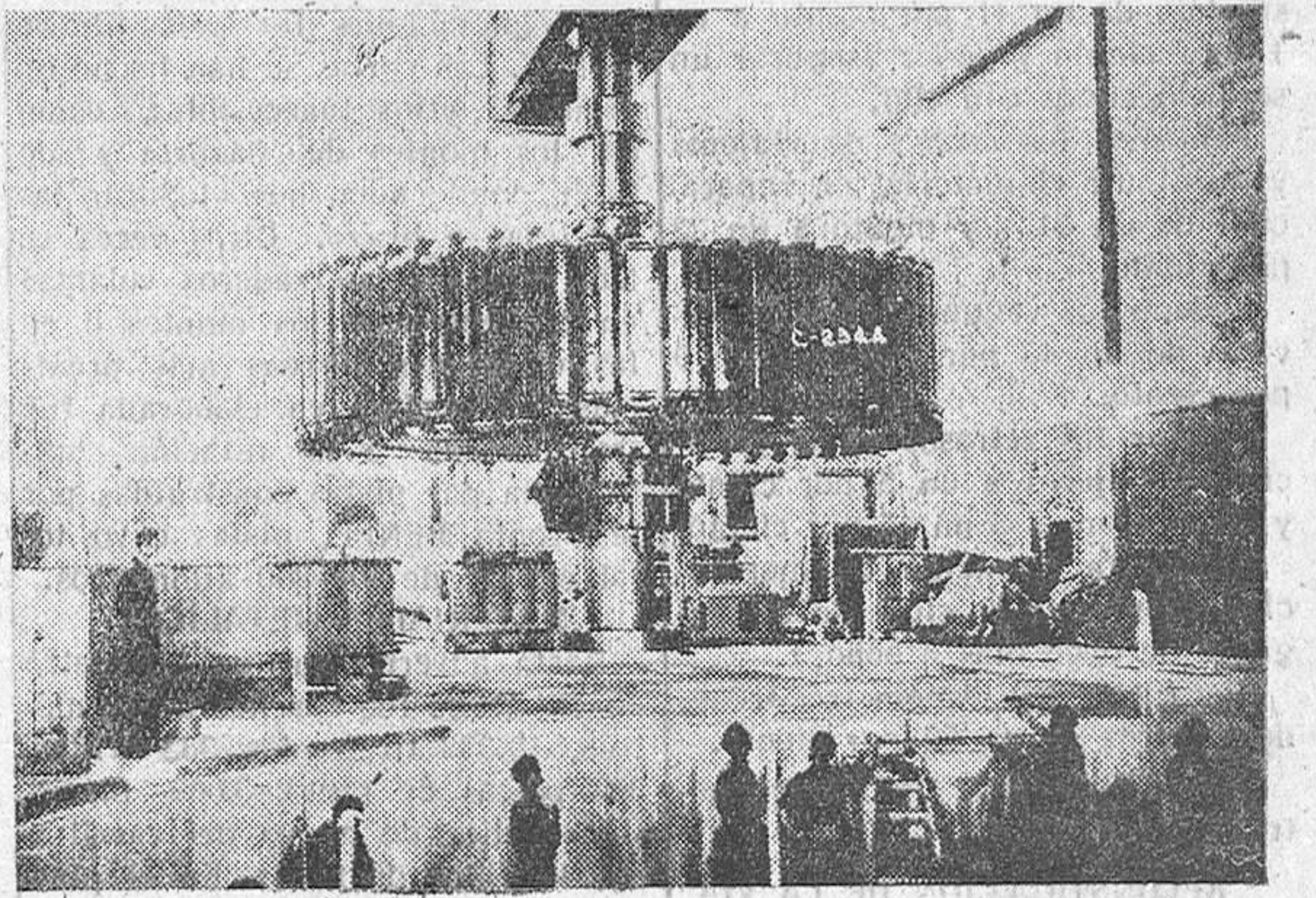

Este gigantesco rotor instalado en el Salto del Castro, montado al aire, pesa la friolera de 240 toneladas. (Foto Heptemer)

**EL PODER DE LA VOLUNTAD**

Es la voluntad la que ha podido levantar presas y edificios, oradar túneles, aportar toda clase de ingenios y maquinarias, transportar millones de sacos de cemento, poner al pie de la obra toda clase de materiales de construcción, hacer trépar por la montaña torres de hierro y suspender de ellas cables de cobre, congregar miles de obreros, con sus viviendas y economatos, con su disciplina y rendimientos; movilizar el dinero, en esta ocasión generoso de los grandes Bancos; poner orden en este remolino de actividad y, sobre todo, mantenerle en tensión durante ocho años para que ninguna de sus piezas pudiera disgregarse. Yo todo esto en los años de mayores dificultades para esta clase de empresas, cuando todo era difícil y un saco de cemento, un litro de gasolina o una cubierta de rueda de camión eran una conquista.

Y estas obras que han modificado de manera tan profunda la estructura y economía de estas montañas y de estas aguas han podido hacerse porque ha habido una vo-

luntad. Y una voluntad férrea, implacable, vigilante ante el menor desfallecimiento, inteligente ante el problema más difícil, serena ante la dificultad menos esperada. Esta voluntad ha sido la impulsada por el Generalísimo Francisco Franco en la reconstrucción de la Patria.

Al dar cuenta de la inauguración oficial del Salto del Castro, cuyos 320 millones de kw-h, tanto han de contribuir a normalizar la situación hidroeléctrica del país, y a defenderla de inesperadas perturbaciones meteorológicas, que pudieran sobrevenir, debemos comenzar por destacar el extraordinario relieve de este nuevo salto en la cadena de aprovechamientos de la empresa "Iberduero, Sociedad Anónima", a quien pertenece dicho Salto.

"Iberduero, S. A." (1.555 millones de capital) abarca con su actividad productiva y distribuidora una extensa zona del Norte, Noroeste y Centro de España, que comprende dieciocho provincias, a las

Pasa a la PAGINA CUARTA

**PRECIO DE LOS BILLETES**

La Hiniesta	4,65 ptas.	3,40 ptas.	2,20 ptas.
Andavías	8,65 ptas.	6,30 ptas.	4,05 ptas.
Carbajales	14,05 "	10,20 "	6,40 "
Losacio	18,05 "	13,15 "	8,25 "
Abejera	22,95 "	16,75 "	10,50 "
Sarracín	27,85 "	20,25 "	12,70 "
Pobladora	31,40 "	22,90 "	14,35 "
San Pedro de las Herrerías	35,00 "	25,50 "	16,00 "
Pedroso	39,95 "	29,05 "	18,20 "
Robledo	43,00 "	31,35 "	19,65 "
Puebla de Sanabria	47,95 "	34,95 "	21,90 "

# IBERDUERO, S. A.





