

PRECIOS DE SUSCRICION.

Pago adelantado.

A LAS DOS EDICIONES. — En Murcia, 8 rs. mes y 20 trimestre; fuera, 23 rs. trimestre, por comisionado, 25. En ultramar y extranjero, 19. A LA EDICION SEMANAL SOLA. — En Murcia, 6 rs. semestre; fuera, 8. Con dibujos un real mas al mes.

LA PAZ DE MURCIA.

EDICION DIARIA

DE INTERESES MATERIALES, NOTICIAS, ANUNCIOS, ETC.

PRECIOS DE INSERCIÓN.

Linea de anuncios, de 1 a 6 dias, a 50 ctmos. cada dia. por 7 dias a 44, por 8 a 40, por 9 a 37, por 10 a 34, por 11 a 32 y de 12 en adelante a 30. A los suscritores de trimestre la mitad de dichos precios. Para sueltos, comunicados, avisos oficiales ó de defuncion, etc., rigen otros precios.

NÚMEROS DEL DIA 3 CUARTOS, ATRASADOS 6.

OFICINAS, CALLE DE ZOCO, NUM. 3.

EN PARIS D. G. A. SAAVEDRA, TAITBOUT, 55

SECCION OFICIAL.

MINISTERIO DE FOMENTO.

Ley de instruccion primaria.

(CONTINUACION.)

Art. 54. Cuando un maestro por su doctrina ó por su conducta se hiciere indigno de la confianza de los padres, la junta local puede, previo expediente sumario, suspenderlo, poniéndolo inmediatamente en conocimiento del alcalde; este en el término de tres dias elevará la comunicacion á la junta y el expediente original con informe razonado al gobernador de la provincia. El gobernador, con acuerdo de la junta provincial, podrá levantar la suspension ó confirmarla, dando cuenta al gobierno.

Art. 55. El maestro que gozando buena reputacion y sin tener nota alguna desfavorable en su expediente se imposibilitare para la ensenanza, y los que en iguales condiciones cumplan la edad de 65 años, tendrán opcion al auxilio que de los fondos de la caja provincial de instruccion primaria les señale la junta, oída la local y con las demás condiciones que en el reglamento se establezcan.

Tambien podrán concederse estos auxilios á las maestras con las mismas condiciones.

Art. 56. El cargo de maestro de instruccion primaria es incompatible con todo otro destino retribuido con fondos generales, provinciales ó municipales. Sin embargo, en los pueblos de menos de 500 habitantes, cuando la ensenanza esté á cargo de un seglar, y en los que solo tengan escuela de entrada, podrá permitirse al maestro, previo el oportuno expediente, dedicarse á cualquier otra ocupacion decorosa, siempre que no perjudique al exacto y puntual desempeño de la escuela.

TITULO SEGUNDO.

Del régimen y administracion de la instruccion primaria.

CAPITULO PRIMERO.

De la junta superior de instruccion primaria.

Art. 57. Habrá en Madrid una junta superior central de instruccion primaria, que se organizará en esta forma:

El ministro de Fomento, presidente. El M. Rdo. arzobispo de Toledo, ó en su representacion el Rdo. obispo auxiliar ó el vicario eclesiástico de Madrid.

Otros dos prelados eclesiásticos caracterizados que residan en Madrid.

Dos consejeros de Estado.

Dos ministros del tribunal supremo de Justicia.

Tres individuos del real consejo de Instruccion pública, nombrados por la Corona á propuesta del ministro de Fomento.

El director general de Instruccion pública.

Tres individuos nombrados tambien por la Corona, con acuerdo del Consejo de ministros, escogidos entre académicos, antiguos profesores y personas que se hayan distinguido notablemente por sus servicios á la ensenanza.

Art. 58. Todos los asuntos en que al presente entienda la seccion primaria del real Consejo de instruccion pública, y en general todos los que afecten á la organizacion, régimen y desarrollo de la instruccion primaria, serán de la competencia de la junta superior.

Esta se reunirá una vez cada semana, y por extraordinario cuando el ministro de Fomento la convocare.

Uno de los individuos de la junta tendrá el titulo y carácter de vicepresidente, por virtud de real decreto especial, y á el corresponderá la presidencia cuando el ministro no asistiere.

Un oficial del ministerio de Fomento será secretario de la junta. La dotacion de este funcionario, la de los demás empleados, y cuantos gastos lleve consigo aquella, correrán á cargo del presupuesto del ministerio de Fomento, sin que por ello se aumente el general del Estado.

Art. 59. Un reglamento especial determinará la organizacion interior de la junta y el orden de sus tareas.

(Se continuará.)

Exp sicion provincial de Bellas artes y retrospectiva de las artes suntuarias.

Para que sirva de centro de accion y puedan hacerse en él cuantas preguntas crean oportunas los espositores, queda establecida la oficina de secretaria en el local del teatro, desde el 20 del actual, fijándose para despacho y reunion diaria desde las 5 á las 7 y media de la tarde.

Murcia 15 de junio de 1868. — El secretario, F. Fuentes y Ponte.

LA PAZ DE MURCIA.

SISTEMA MÉTRICO DE PESOS Y MEDIDAS.

(Conclusion)

De esta suerte pueden espresarse por estas unidades ó por sus múltiplos ó divisores todas las cantidades.

Hay cuatro múltiplos que, aunque tomados del griego, son fáciles retener en la memoria.

Table with 2 columns: Unit name and its value. MIRIA, que significa Diez mil. 10,000. KILO, — Mil. 1,000. HECTO, — Ciento. 100. DECA, — Diez. 10.

Estas cuatro cantidades se llaman múltiplos, porque si se las une á las cantidades genéricas antedichas metro, litro y gramo forman palabras que representan estas unidades tomadas 10,000 veces (miria), 1,000 (kilo), 10 (deca), en esta forma:

Table listing units and their meanings: Mirímetro, significa Diez mil metros. Miriálitro, — Diez mil litros. Miriágramo, — Diez mil gramos. Kilómetro, — Mil metros. Kilólitro, — Mil litros. Kilógramo, — Mil gramos. Hectómetro, — Cien metros. Hectólitro, — Cien litros. Hectógramo, — Cien gramos. Decámetro, — Diez metros. Decálitro, — Diez litros. Decágramo, — Diez gramos.

Entre los múltiplos de área solo se usa la hectárea, y esta muy poco, pues se acostumbra á decir diez áreas, cien áreas, etc. Tampoco se acostumbra á decir miriámetro, miriálitro, ni miriágramo, sino diez kilómetros, diez kilólitros, diez kilógramos.

Para espresar los submúltiplos ó cantidades pequeñas, hay tres diminutivos de unidades, tomadas de palabras latinas que espresan las fracciones con toda exactitud; son los siguientes:

Table of subunits: Deci, significa Decima parte, igual á 0.1. Centi, — Centésima parte, 0.01. Milli, — Milésima parte, 0.001. Decímetro, significa Decima parte del metro. Decílitro, — Decima parte del litro. Decígramo, — Decima parte del gramo. Centímetro, — Centésima parte del metro. Centílitro, — Centésima parte del litro. Centígramo, — Centésima parte del gramo. Milímetro, — Milésima parte del metro. Milílitro, — Milésima parte del litro. Milígramo, — Milésima parte del gramo.

centiárea, ó sea la centésima parte del área, pues como esta se usa para espresar las cantidades de superficies, se emplea la palabra área precedida de los números 1, 2, 4, 6, 20, 1,000, etcétera, cuando la superficie es considerable, y las palabras metro cuadrado, decímetro cuadrado, etc., cuando son pequeñas ó de corta dimension.

Conviene tener en cuenta, para penetrarse de lo que acabamos de decir, que el sistema métrico-decimal descansa por completo en DOCE términos solamente, como puede verse en el cuadro que ponemos á continuacion, con el solo objeto de resaltar mas la sencillez de este sistema.

CUADRO DEL SISTEMA MÉTRICO. Table showing units for length, surface, and liquid volume. Unidades: Metro (longitud), Área (superficie), Litro (liquidos). Múltiplos: Miria (10,000 veces), Kilo (1,000 veces), Hecto (100 veces), Deca (10 veces). Divisores: Deci (1/10), Centi (1/100), Milli (1/1,000).

MANERA DE ESCRIBIR y de enunciar las cantidades decimales.

Los múltiplos y submúltiplos, ó divisores de las pesas y medidas siguen, como hemos visto en el cuadro precedente, una progresion declupa creciente ó decreciente, parecida á la que tiene lugar en la numeracion decimal; es decir que los múltiplos se hacen de diez en diez veces mas grandes, y los divisores de diez en diez veces mas pequeños. Se debe, pues, al escribirlo, colocar los nombres entre si como en el cálculo decimal, de forma que la unidad principal, metro, área, litro, gramo ó escudo, sea el punto central de donde parten dos series de decimales; la una ascendente, la que vá de derecha á izquierda, que representa la unidad de diez en diez veces mayores; la otra, descendente, la que vá de izquierda á derecha, que representa las unidades de diez en diez veces mas pequeñas. Para escribir quince mil trescientos sesenta y dos metros ciento treinta y cuatro milímetros (15.362m134) se separan por medio de un punto las unidades 15 y 362 y se pone una coma, separando los enteros de los decimales entre 362 y 134. He aqui la numeracion figurada:

Table showing the numerical representation of units. UNIDAD principal. Miria, Kilo, Hecto, Deca. Decena de millar, Millar, Centena, Decena. Decímetro, Decílitro, Decígramo. Decímetro parte, Centésima parte, Milésima parte. Decímetro parte del metro, Decílitro parte del litro, Decígramo parte del gramo. Decímetro parte del metro, Decílitro parte del litro, Decígramo parte del gramo. Milésima parte del metro, Milésima parte del litro, Milésima parte del gramo.

En Francia, y en el dia lo siguen en España, se coloca el nombre de la medida por medio de su primera letra inmediatamente después de las unidades y antes de las fracciones ó decimales; cuando no hay números

enteros y solo se trata de espresar una fracción decimal se reemplazan por un cero, escribiendo y enuncian- do en esta forma:

- 1.m 20 se dice: Un metro y 20 cénts.
- 0.m 50 --- Cincuenta cénts.
- 0.m 05 - - - Cinco cénts.
- 0.m 005 --- Cinco milímetros.

Hay diferentes maneras de enun- ciar las cantidades decimales de pe- sos y medidas, según los múltiplos y divisores que se tomen por unidad.

Así, que el número 15.362m,134 se puede enunciar tomando por unidad los miriámetros, los kilómetros, los hectómetros, los decámetros ó los metros, que es lo general en las medidas pequeñas, pues para espresar las lar- gas distancias, se usa como unidad de los kilómetros, así como en los pesos algo considerables se toma por unidad al kilogramo, sobre el que se ha for- mado el quintal métrico y la tonelada de arqueo. La cantidad dicha puede expresarse:

Y así sucesivamente en las demás em- bidades. Teniendo en cuenta que las di- fras inmediatas de las cantidades del sis- tema métrico crecen ó decrecen de diez en diez veces, se resuelven todas sus ope- raciones con mucha facilidad, grande eco- nomía de tiempo, y sobre todo con una exactitud completa.

- 1 miriámetro, 134 mts.
- 15 kilómetros, 362 metros, 134 mts.
- 153 hectómetros, 62 metros, 134 mts.
- 1.536 decámetros, 2 metros, 134 mts.
- 15.362 metros, 134 mts.

Con referencia á personas llegadas de los baños de Archena sabemos que el Dr. Gimenez de Pedro ejerció en dichos baños sus buenos oficios gratui- tamente para con los necesitados, y de un modo generoso y benéfico ha tomado á su cargo la asistencia de los cien pobres que ha mandado la santa hermandad del Refugio.

Mucho nos complace la conducta del espresado é inteligente doctor tan dignamente reputado y conocido en la corte.

Sabemos se está trabajando por la subcomision correspondiente de la de Monumento á los artistas célebres á fin de preparar una función tea- tral para el próximo día de S. Pe- dro, en la cual tomará parte, por ha- berse brindado á ello espontáneamen- te cuando se enteró de los proyectos que habia, nuestro querido y distin- guido paisano D. Mariano Padilla, honrándose á sí mismo con semejan- te proposición al tratar de ayudar á los que se ocupan en honrar á los que ya no existen para el mundo pero sí para la historia de las artes. De- más está que digamos que los pro- ductos que arroja esta función des- pués de cubrir los gastos que oca- sione se destinarán al Monumento que tanto se desea ver realizado.

GACETILLA.

PROCESION. La de Minerva que salió de la iglesia de Nuestra Señora de la Merced la tarde del domingo, fué muy lucida por su numeroso acom-

pañamiento, compuesto todo de los jóvenes que componen los coros: el número de imágenes fué también ere- cido y en todas resultaba el esquisi- to gusto que en esta capital hay para adornarlas.

REUNION. La celebrada el domi-

go en el Casino fué de muy escasa concurrencia y desprovista de la ani- mación de la anterior: además ni hubo música y por consecuencia tampoco baile. Algunos de los que estuvieron hasta tarde gozaron algo más que los que acudieron á primeras horas, cual

nosotros, pues pudieron oír y aplaudir á nuestro querido paisano. Padilla, que cantó una de sus piezas favoritas.

VARIEDADES.

LA OCTAVA DEL CORPUS en Barcelona.

Animada está la ciudad en- tada durante los días de la octava del Corpus. Numerosos forasteros llevan los ferro-carriles y los buques de va- por; de suerte que para las fundas, casas de pupitaje, confiterías, cafés, teatros, tiendas y alquiladores de car- ruajes son una lluvia de maná, una cosecha riquísima. Así es que á todas horas se oye la misma frase.—¿V. en Barcelona?—Sí, he venido á tomar baños y á ver las procesiones del Cor- pus.—De suerte que los forasteros aumentan el movimiento y la anima- cion de Barcelona.

La fiesta principia, por decirlo así, el miércoles por la tarde. A las dos reúnese en los alrededores de las Cas- sas Consistoriales un enjambre de chiquillos que ansian el momento de poder acompañar, siguiendo sus pa- sos, á la pareja de gigantes de la ciudad. La giganta, que se la conoce en Barcelona con el nombre de la *Pubilla*, acostumbra ser el figurin de modas del bello sexo, y á este efecto luce un elegante traje de sociedad. El gigante viste siempre un riquísi- mo de Fernando el Católico. Además de estos gigantes suelen salir otras parejas, como la de Sta. Maria del Mar que viste ella de Safo y el de su padre Faon, los del Pino y los de S. Jaime representan otros person- ajos históricos.

Los gigantes de la ciudad, seguidos de los timbaleros, recorren la vispe- ra las calles por donde debe pasar la procesion al día siguiente, cuya car- rera se anuncia no solo en los periódico, si que tambien en el bando que se fija en las esquinas. La salida de los gigantes de la Catedral tiene lugar á la hora de empezar maitines, y en este momento se coloca en la fuente de S. Jorge, situada en la glo- rieta del claustro, un huevo vacío que un chorrito de agua sostiene toda aquella tarde y día siguiente. Dicha glorietta se halla engalanada con mil flores y guirnaldas, y atrae al rededor de la verja que rodea la fuente un enjambre de chiquillos, divirtiéndose en contemplar como sube y baja el huevo y esperando el momento en que, perdiendo el equilibrio, se cae en la red de mallas de bramante que en forma de canastillo, guarnecido de cerezas, rodea al surtidor cuya for- ma cóica le obliga otra vez á colar- se sobre el chorro que vuelve de nuevo á elevarle.

El día del Corpus aumenta conside- rablemente el número de forasteros con plos de las poblaciones vecinas, de suerte que apenas puede discurs- rirse por las calles de la ciudad. En los jardines del paseo de Gracia se dan funciones matinales que se anun- cian en los periódicos de la vispera. El paseo de las flores en la Rambla de S. José está animadísimo, y au- mentan el bullicio de las calles, los gigantes que en ellas bailan la *para- na*. A las diez empieza en la Catedral la misa de pontifical cantada por la capilla de música, no con orquesta, sino con un gran número de voces con acompañamiento de órgano, con-

COMPANIA DE LOS FERRO-CARRILES de Madrid á Zaragoza y á Alicante y de Zaragoza á Pamplona y Barcelona.

Tarifa especial combinada número 9. PEQUEÑA VELOCIDAD.

NATURALEZA de las mercancías.	ESTACIONES.	REPARTICION.	PRECIO TOTAL.
Mercañcias de tojas clases.	Desde Barcelona, Sabadell y Tarrasa á las estaciones comprendidas entre Albacete, Alicante y Cartagena inclusivos y vice-versa.	A proriata kilométrica.	Rs. 220 tonelada.

CONDICIONES.

- 1.ª Esta tarifa es aplicable por fracciones indivisibles de 10 kilogramos.
- 2.ª No se facturarán con arreglo á esta tarifa las mercancías voluminosas, peligrosas y de peso excepcional.

NOTA. Los precios de la presente tarifa especial no serán aplicados sino cuando el remitente lo haya pedido expresamente en la declaración. A este fin, los empleados de las compañías enterarán de su existencia condiciones á los remitentes para que obren con entero conocimiento. A falta de esta petición previa, las expediciones serán tasadas de derecho á los precios y condiciones generales de las tarifas de cada compañía.

CUADRO DE REPARTICION

de la Tarifa especial combinada, número 9.

DE LAS ESTACIONES del frente á las siguientes y vice-versa.	BARCELONA.		SABADELL.		TARRASA.	
	Cami- Linea de Bar- celona, rago- celeon, rago- za.	Linea de en Za- ragoza, Alicaute.	Cami- Linea de Bar- celona, rago- celeon, rago- za.	Linea de en Za- ragoza, Alicaute.	Cami- Linea de Bar- celona, rago- celeon, rago- za.	Linea de en Za- ragoza, Alicaute.
Albacete.	78 31 8.50	132 99	75 17 8.50	136 03	74 05 8.50	137 45
Chinchilla.	77 02 8.50	134 48	74 01 8.50	137 49	72 60 8.50	138 90
Vallar.	75 67 8.50	135 83	72 68 8.50	138 82	71 28 8.50	140 22
Alpera.	74 08 8.50	137 42	71 12 8.50	140 38	69 73 8.50	141 77
Almansa.	72 68 8.50	138 82	69 76 8.50	141 74	68 38 8.50	143 12
La Encina.	71 41 8.50	140 09	68 51 8.50	142 99	67 15 8.50	144 35
Caudete.	71 02 8.50	140 48	68 12 8.50	143 38	66 77 8.50	144 73
Villena.	70 18 8.50	141 32	67 30 8.50	144 20	65 96 8.50	145 54
Sax.	69 49 8.50	142 01	66 63 8.50	144 87	65 29 8.50	146 21
Elda.	69 05 8.50	142 45	66 20 8.50	145 30	64 87 8.50	146 63
Monóvar.	68 75 8.50	142 75	65 90 8.50	145 60	64 57 8.50	146 93
Novelda.	68 38 8.50	143 12	65 55 8.50	145 95	64 22 8.50	147 28
San Vicente.	67 08 8.50	144 42	64 27 8.50	147 23	62 96 8.50	148 54
Alicante.	66 62 8.50	144 88	63 82 8.50	147 68	62 51 8.50	148 99
Pozo Cañada.	76 12 8.50	135 38	73 12 8.50	138 38	71 72 8.50	139 78
Tobarra.	74 00 8.50	137 30	71 05 8.50	140 45	69 67 8.50	141 83
Hellin.	73 37 8.50	138 13	70 43 8.50	141 07	69 05 8.50	142 45
Agramon.	72 01 8.50	139 49	69 09 8.50	142 41	67 73 8.50	143 77
Las Minas.	71 28 8.50	140 22	68 38 8.50	143 12	67 02 8.50	144 48
Calasparra.	70 82 8.50	140 68	67 93 8.50	143 57	66 58 8.50	144 92
Cieza.	69 24 8.50	142 26	66 38 8.50	145 12	65 05 8.50	146 45
Blanca.	68 69 8.50	142 81	65 84 8.50	145 66	64 51 8.50	146 99
Archena.	67 84 8.50	143 66	65 02 8.50	146 48	63 70 8.50	147 80
Lorquí.	67 53 8.50	143 95	64 73 8.50	146 77	63 41 8.50	148 09
Alguazas.	67 31 8.50	144 19	64 50 8.50	147 00	63 19 8.50	148 31
Cotillas.	67 14 8.50	144 36	64 33 8.50	147 17	63 02 8.50	148 48
Alcantarilla.	66 73 8.50	144 77	63 93 8.50	147 57	62 66 8.50	148 88
Murcia.	66 27 8.50	145 23	63 49 8.50	148 01	62 18 8.50	149 32
Beniján.	65 99 8.50	145 51	63 21 8.50	148 29	61 91 8.50	149 59
Oribueta.	65 77 8.50	145 73	62 99 8.50	148 51	61 70 8.50	149 80
Riquelme.	64 67 8.50	146 83	61 92 8.50	149 58	60 64 8.50	150 86
Balsicas.	64 43 8.50	147 37	61 40 8.50	150 10	60 42 8.50	151 38
Pacheco.	63 71 8.50	147 79	60 99 8.50	150 51	59 71 8.50	151 79
La Palma.	63 45 8.50	148 05	60 73 8.50	150 77	59 46 8.50	152 04
Cartagena.	62 83 8.50	148 67	60 13 8.50	151 37	58 87 8.50	152 63

trabajos y fagotes.

No se ve en otra poblacion de España un efecto tan admirable como el que presentan las calles de Barcelona por donde deben pasar las procesiones. En los balcones se colocan ricos damascos de diversos colores que quien no los tiene los pide prestados. O los alquila. pues hay varios sujetos que se dedican a esta industria, y realzan mucho mas la hermosura de las señoritas, de modo que para las lindas muchachas de la capital y el sin número de forasteras que á ella acuden, la octava del Corpus es una esposicion de bellezas, en la que suelen alcanzar por premio algun marido, porque es preciso tener en cuenta que en cada tienda se forma una especie de anfiteatro en el cual, lo propio que en las aceras de las calles, se forma tambien la consabida esposicion del bello sexo.

En los periódicos y en el Analejo perpetuo de Barcelona se halla detallado el programa de la procesion de la Catedral á la que concurren los pendones y cruces de todas las parroquias, las banderas de los gremios, los empleados, la música de la escuela de ciegos, las cofradías y congregaciones de Barcelona con sus pendones y estandartes, la música municipal, los seminaristas, los beneficiados de las parroquias, los 27 sacerdotes del orden de Melquisedech con casullas y dalmáticas, la escolanía de la Merced, el estandarte del cor-

dero pascual, 24 sacerdotes que representan los ancianos del Apocalipsis con blandones y capas pluviales de plata, los párrocos de la ciudad y domeros de la Catedral tambien con capas pluviales, el clero de Catedral, el cabildo eclesiástico con capas pluviales de oro, capilla de música de la Catedral, con la de ciegos de violines, que tocan la marcha real de los Reyes de Aragon. 24 mocillos con acha y sobrepelliz, pajes del obispo, los maceros del ayuntamiento y la riquísima custodia bajo palio.

Esta custodia, que se enseña todos los dias de la octava de cuatro á seis de la tarde en la sacristia de la Catedral, es de orden gótico, de delicadas labores, de oro macizo, y está adornada con profusion y riqueza de un sin fin de piedras preciosas, siendo tanto su peso que se necesitan para llevarla, colocada sobre su magnifico pié de plata sobredorada, ocho sacerdotes. Tiene el pié la figura de una silla y es en efecto tal toda ella de plata dorada y la misma que servia de trono a D. Martín I de Aragon (1395-1412) y en la que se entró, sentado en señal de triunfo, en Barcelona á D. Juan II de Navarra y Aragon después de haber derrotado á los franceses en Perpignan (28 octubre 1473). En torno de la custodia y de la silla se vé una banda bordada que sirve para evitar el balance, cuando se hace la procesion del Corpus, en la que hay un picotin de perlas. La custodia presenta una infinidad

de preciosas joyas de valor infinito, entre otras el Toison de oro que llevaba Carlos V. Hay 1,206 diamantes, 2,000 perlas finas, 119 ópalos, etc.

Cada dia hay su correspondiente procesion, de modo que las tardes de los dias de la octava son como dias festivos. La procesion de la Barceloneta ofrece un carácter especial de aquel barrio marítimo. Las calles se adornan con banderas, flimuras y gallardetes de todas las naciones, de todas las matriculas y de todos los consignatarios, y presentan un pintoresco aspecto. Los buques tienen todo el dia izadas las respectivas banderas en las arboladuras, pues se considera como dia de gran fiesta.

Después de haber pasado las procesiones, las familias de tono acostumbra dar un ligero refresco, y si hay piano en la casa, que ya se procura que no falta, se bailan algunos lanceros, walses, americanas ó rigodones hasta media noche. Los paseos están concurrísimos, y las mañanas de la octava las emplean los viajeros en visitar las tiendas, los museos, los edificios públicos ó las preciosas quintas de los alrededores, entre los cuales descuella el Laberinto. Pasada la octava suelen hacerse las escursiones á Monserrat.

Cayetano Cornet y Mas.

MISCELANEA.

TEATROS.

La compañía del Mecánico italiano

dió el domingo su segunda funcion y en ella vimos varias decoraciones de gran efecto, sobresaliendo á nuestro entender la del campamento y gruta de peces, corchas y corales: los concurrentes quedaron complacidos del espectáculo. Nosotros no dejaremos de recomendar, guiados de la mejor buena fé, el que la empresa vea de allanar dificultades para trasladarse al teatro de los Infantes donde podrá obtener una concurrencia mas crecida.

CUESTION DE ARTE.

Los amigos disputan acaloradamente acerca de la importancia social de dos artistas (en otros tiempos actores ó menestres).

—¿Cuál es más artista, —pregunta uno de ellos, — el torero ó el cocinero? — El torero, que mata al toro. — Pues no, señor. Mas artista que el torero que mata un toro, es el cocinero que lo guisa.

REMEDIO INFALIBLE.

Todas las noches sueño que me clavó una espina en los piés, decia uno. — Duerma usted con zapatos, añadió otro.

Director y editor responsable, DON RAFAEL ALMAZAN Y MARTIN.

MURCIA: 1868.

Imp. de La Paz, calle de Zoco, 5.

SECCION DE AVISOS Y ANUNCIOS.

BOLETIN RELIGIOSO.

Santos de hoy - S. Aureliano ob. y m. y stos. Quirico y Julita mrs. Jubileo. - Esta hoy en la iglesia de religiosas Capuchinas.

BOLETIN MERCANTIL

Precios del dia 13.

Frigo del país. de 62	671	rs. f.
Id. manchego. de "	4 "	id.
Id. extranjero. de 60	466	id.
Id. andaluz. de "	4 "	id.
Colada. de 25	430	id.
Marz. de "	4 "	id.

Cambios del dia 13.

Madrid.	14 daño p.
Barcelona.	par. id.
Valencia.	par. id.
Alicante.	14 daño.
Cartagena.	14 daño.
Sevilla.	12 daño.
Málaga.	34 daño.
Cádiz.	12 daño.
Paris.	8 div. 5.18
Marsella.	8 div. 5.18
Londres.	90 dif. 49.86

BOLSA DE MADRID.

Cotizacion oficial del dia 13.

FONDOS PUBLICOS.

Ult. pre.

3 por 100 consolidado.	35.10
Idem á fin de mes.	35.15
Idem á fin del próximo.	00.00
3 por 100 diferido al contado.	33.75
Idem á fin de mes.	00.00
Amortizable de 1.ª clase.	00.00
Idem de 2.ª idem.	16.75
Deuda del personal.	26.35
Billetes hipotecarios.	99.50
Billetes de segunda serie.	93.50

CORREOS.

	ENTRADA.	SALIDAS.
Cartagena, primera.	10 50 m.	5 " m.
Idem, segundo.	2 30 t.	10 45 m.
Madrid y Valencia.	11 15 m.	7 45 t.
Lorca, Almería y Granada.	1 " t.	12 30 t.
Orizaba y Alicante.	11 " n.	4 " t.

Las cartas se admiten en el buzón de la administracion hasta media hora antes de la salida de los correos, y en los de los estancos hasta tres cuartos de hora antes.

Puerto de Cartagena.—Vapores.

Genil, Batis, Darro, Guadalete, Guadaira y Guadiana.—De estos seis vapores sale uno todos los lunes en la tarde para Alicante, Valencia, Barcelona y Marsella, y otro todos los miércoles para Almería, Málaga, Algeciras, Cádiz y Sevilla. Los despacha D. Andrés Pedreño.

Andalucía, Extremadura, Valencia, Numancia y Vinuesa.—De estos cinco vapores sale uno todos los viernes para Valencia, Barcelona y Marsella. Los despacha el Sr. Bieneri, sobrino.

ANUNCIOS.

Casa en venta.

La situada en la calle de Carniceros, núm. 1, parroquia de San Antolin, se vende. Para verla y tratar de ajuste y demás condiciones acúdase á la misma, donde darán razon. 8-1

¡¡QUE BARATO!!

Ha llegado á esta poblacion un abundante surtido de objetos de escritorio, procedentes de las acreditadas fábricas del país y del extranjero, todo á pre-

cios sumamente equitativos. En el mismo establecimiento se vende el Gran mapa general de España, de cuatro metros, papel cartulina, en 10 rs. Este situado en la calle de la Plateria número 52, solo por doce dias. 1

Un jóven que posee la contabilidad mercantil y que hace algunos años se dedica al comercio, desea encontrar colocacion. Dirijirse á la imprenta de este periódico. 1

SIRVIENTES.

Francisco Jaen, solicita colocacion para tartanero y demás servicio doméstico. Está de parada en la posada del Malecon. 8-6

Joaquín Gabarron Gimenez, desea colocarse para mozo de compra y de más servicio que corresponda á este ramo. Para en la posada del Malecon. 8-6

ALMONEDAS.

Calle de Barrionuevo, núm 6, esquiná á la de la Fuensanta, se hace de toda clase de muebles. 4

Paráfrasis de las siete palabras,

FOR D. EZEQUIEL DIEZ Y SANZ. Se vende á 4 rs. en la administracion de este periódico, Zoco, 5.

Ley de la guardia rural y reglamento aprobado para su ejecucion, con comentarios

DE UN JURISCONSULTO DE LA CORTE. Se vende á 3 rs. en la administracion de este periódico, Zoco, 5.

Sistema métrico.

TABLAS DE REDUCCION de las pesas y medidas legales de Murcia, á las métrico decimales y viceversa, por D. Bernardino Sanchez Vidal.

Se hallan de venta á 4 reales en casa del autor, calle de Descabezados, 1, y en la imprenta de este periódico.

LEY DE AGUAS.

Se vende en la Comision de Almazan Zoco, 5



PILDORAS DEHAUT.

— Esta nueva combinacion, fundada sobre principios no conocidos por los médicos antiguos, llena, con una precision digna de atencion, todas las condiciones del problema del medicamento purgante. — Al revers de otros purgativos, este no obra bien sino cuando se toma con muy buenos alimentos y bebidas fortificantes. Su efecto es seguro, al paso que no lo es el agua de Sedlitz y otros purgativos. Es fácil arreglar la dosis, segun la edad ó la fuerza de las personas. Los niños, los ancianos y los enfermos debilitados la soportan sin dificultad. Cada cual escoje, para purgarse, la hora y la comida que mejor le convengan segun sus ocupaciones. La molestia que causa el purgante, estando completamente anulada por la buena alimentacion, no se halla reparo alguno en purgarse, cuando haya necesidad. — Los médicos que emplean este medio no encuentran enfermos que se nieguen á purgarse so pretexto de una punta ó por temor de debilitarse. Vase la Instruccion en todas las buenas farmacias. Cajas de 20 rs. y de 10 rs.

VERDADERO EXTRACTO DE CARNE LIEBIG.

Analizado y garantizado por el BARON DE LIEBIG, y teniendo solo la autorizacion de llevar su nombre, segun consta su firma sobre cada bote.

Una libra de Extracto equivale á 45 libras de carne.

Adquirido por la mayor parte de los gobiernos, y recientemente por el gobierno inglés y el emperador de los franceses.

Util y económico para todas las familias, donde presta grandes y verdaderos servicios.—Beneficio inmenso para los viajeros, la marina, el ejército, colegios, hoteles, hospitales, etc., etc.—Gran alimento y de una eficacia reconocida para los enfermos, convalecientes personas débiles.—Confortable energético para los niños raquíticos.—Fortificante sin igual disuelto en un poco de vino—Caldo deliciosos instantáneamente, con la cuarta parte de una cucharadita de Extracto, una cantidad igual de sal y una taza de agua caliente—Sopa haciendo cocer las legumbres con toino y sal; después echar el Extracto correspondiente.—Legumbres: con Extracto se aumenta la parte alimenticia y se obtiene un sabor muy agradable.—Salsas: disolver al fuego Extracto con un poco de grasa, y añadir á las salsas que se quieren perfumar y fortificar.—Asados: se les da un jugo delicioso y muy nutritivo (lo que conviene á muchos), con un poco de Extracto y de manteca fresca de vaca, ó solo con Extracto.—Aumenta la fuerza de todos los manjares en general, y les comunica mejor color, sabor y aroma.

CUIDADO CON LAS FALSIFICACIONES.

El EXTRACTUM CARNIS LIEBIG se distingue de los demás por las nobles garantías que ofrece, por su baratura y por la firma que lleva de su eminente inventor.

No cabe producto mas bienhechor, mas puro y nutritivo

El bote de libra, 79 rs.: de media libra, 42 rs.: de un cuarteron, 22 rs.: de dos onzas, 11 y medio reales.—Cada bote lleva su instruccion.

Sub-depósito para esta provincia, calle de Zoco núm. 5, Murcia,

el cual hará rebajas proporcionadas á las farmacias y tiendas de ultramarinos que se encarguen de la venta al por menor.

CHOCOLATES.

Gran fábrica modelo de la Compañía Colonial,

PROVEEDORA DE SS. MM. Y OTROS SOBERANOS.
PREMIADA CON DIEZ MEDALLAS.

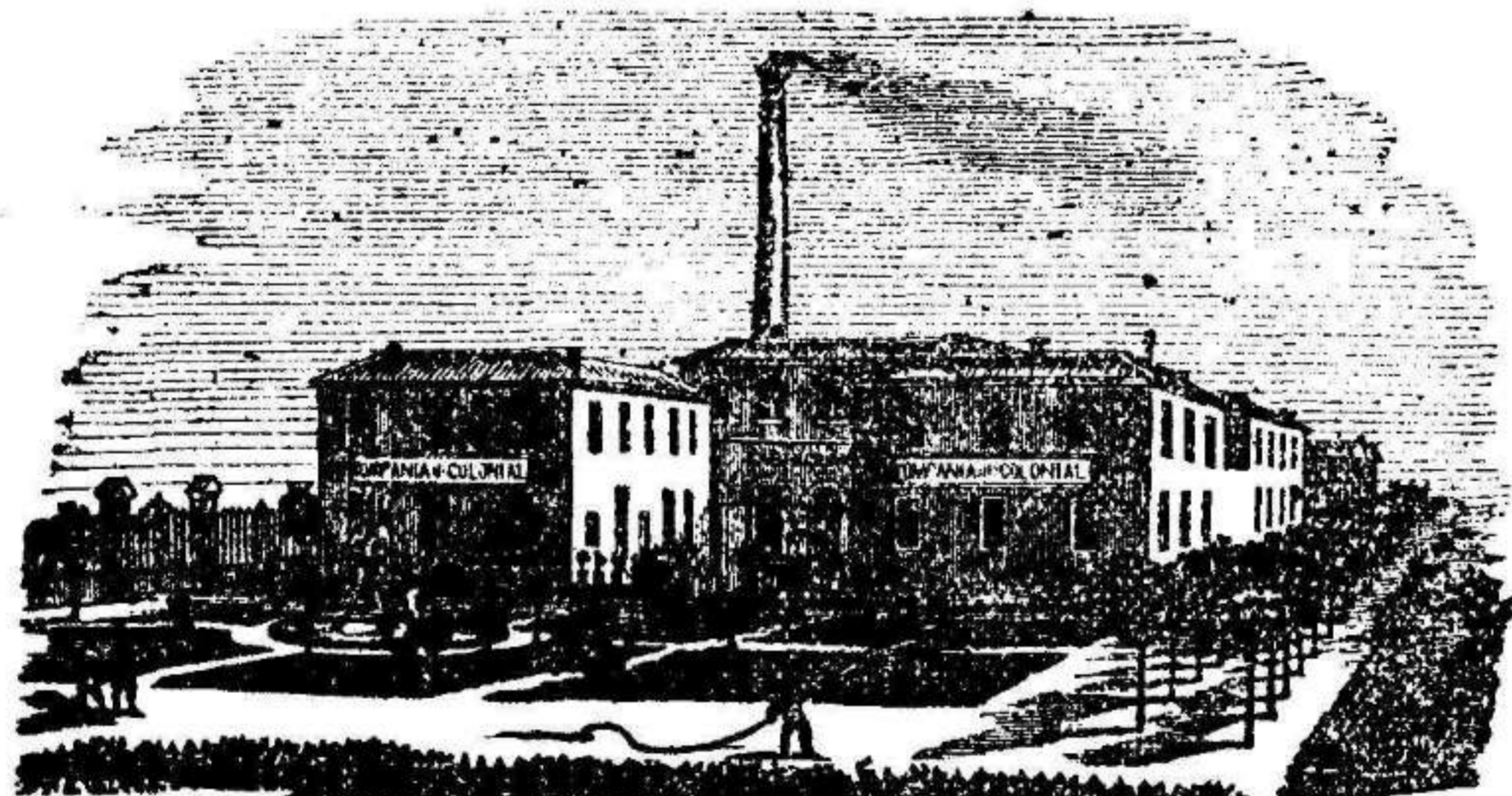

VISTA DE LA FÁBRICA MODELO.

CHOCOLATES.

Forman un abundantísimo surtido dividido en cuatro distintas categorías desde 5 hasta 18 rs. libra.

CAFES: (5 clases), á 6, 8, 9, 10 y 16 reales libra.

TES: desde 12 á 72 reales libra.

SOPAS COLONIALES, como son:

— TAPIOCA del Brasil á 8 rs. libra.

— SAGU de la India á 6 id.

— ARROW-ROOT de Jamaica á 14 rs. id.

Depósito general y oficinas, calle Mayor, 18 y 20.

SUCURSAL, MONTERA, 8.

— Madrid. —

Para las condiciones de venta y pedidos, dirigirse al

DEPOSITO GENERAL.

Nota. Remitiéndose una libranza sobre Madrid de 100 reales lo menos, se manda un cajoncito por via de ensayo.—Los portes son á cargo del comitente.



La Proteccion hipotecaria.

Sociedad de préstamos al 6 por 100 sobre hipoteca.
Las cantidades que facilite la enunciada sociedad, serán reintegradas por

los tomadores en diez anualidades ó plazos iguales.
Daran principio las operaciones en el mes de julio próximo, si la demanda del público se eleva á la suma de 250 millones.
Las personas que deseen mas informes pueden dirigirse al director de esta sucursal, D. Eugenio Bañon, calle de San Judas, núm. 5, ó al agente D. Eduardo Gil, Pinares, 3.

Fábrica del Palmar en Murcia.

Saneamiento de tierras, ó DRENAGE.

	Longitud	Diámetro interior	VALOR EN REALES VEUEN DE		
			100 ⁰ piezas	100 ⁰ idem	10 ⁰ idem
Tubos absorbentes.	32 cénts.	4 cénts	120	13	12
Idem colectores núm. 1.	idem	7 "	400	40	5
Idem idem núm. 2.	idem	1 "	80	59	6
Idem idem núm. 3.	idem	16 "	1472	148	15
Construcciones comunes.					
Teja inglesa de dos rios. (1).			400	40	5
Idem de lomo.			716	72	7
Baldosa fina de á tereja.			350	40	5
Idem de á palmo, blanca y roja.			200	22	2-2
Idem de siete pulgadas.			150	14	1-5
Ladrillo refractorio, marca inglesa.			280	28	3

(1) Nueve tejas cubren una vara cuadrada, cargando la cubierta con un peso de ciento seis libras, cuando se sienta con barro, y con solo sesenta y una cuando se fija con clavazon.

Para los pedidos, dirigirse á D. Manuel Hernandez, plaza de Cadenas, núm. 4

TINTURA INGLESA INSTANTANEA

PREPARADA POR



DESNOUS, Perfumista



UNICO INVENTOR DE LA TINTURA INGLESA

Admitida en la Exposicion Universal de 1875.

8 et 10, passage Delorme, rue de Rivoli, en face des Tuileries. — PARIS.

El inventor acaba de introducir en su tintura una nueva mejora que le permite teñir los cabellos y la barba al minuto, de color CASTAÑO, CASTAÑO OSCURO y NEGRO, y sin ensuciar antes de la operacion. Esta admirable tintura tiene la ventaja de no manchar la piel y de dejar, ademas, los cabellos y la barba tan suaves y flexibles como antes de la operacion, y sin ningun peligro para la salud. Sus efectos son garantidos.

« Yo, doctor ROUX, certifico, por una experiencia de muchos años, que la TINTURA INGLESA DE M. DESNOUS es superior á todas las que he ensayado: que es de facil aplicacion; que produce una coloracion natural y sólida, y que, por la inteligente eleccion de las sustancias de que se compone, mantiene y fortifica la cabellera. El doctor ROUX. »

En Murcia D. Rafael Almazan y Martin, y para los pedidos la agé cia franco-española calle del Sordo, 31, en Madrid.

MAPA DE LA PROVINCIA DE MURCIA.

Se vende á 3 rs. en la Comision de Almazan, Zoco 5.