AÑO XIX.—NUMERO 3.946

VIERNES, 8 DE MARZO DE 1929.—Santos del día: San Juan de Dios.—Santos de mañana: Santa Catalina de Bolonia.—El sol sale a las 6'16; pónese a las 6'5.—La Luna sale a las 4'54.

OFICINAS: VALENTIN SANZ, NUMERO 15

La Prensa

DIARIO DE LA MAÑANA.—SANTA CRUZ DE TENERIFE

FRANQUEO CONCERTADO

VIERNES, 8 DE MARZO DE 1929

El hombre es una total armonía de espíritu y músculos, de pies y manos, corazón y cabeza. Y cuanto más firmes se asienten sus pies sobre la tierra, tanto más altiva podrá levantar la cabeza.—Luis de Zulueta

APARTADO DE CORREOS, 97. TELEFONO 315

CUESTIONES DE INTERES

La excesiva tributación de las islas

El comercio se resiente de las cargas que sobre él pesan

La imprevista y notable alza experimentada por los cambios en estos últimos tiempos, y los enormes tipos de cotización alcanzados por algunas monedas extranjeras, han hecho más grave e insostenible la crítica situación que ya venían atravesando el comercio y la industria regional, cuya inestabilidad y empobrecimiento tan tristes resultados pueden acarrear y están acarreando ya a la economía general del país.

Este malestar, que en nuestra isla se deja sentir de modo harto evidente, se muestra en las restantes con caracteres parecidos e intensas repercusiones, como lo demuestran los siguientes comentarios que nuestro colega el «Diario de Las Palmas» dedica también a la cuestión:

«La aguda crisis que atraviesa el comercio desde hace mucho tiempo se agrava cada vez más. Tal agravación del mal que venimos lamentando es consecuencia natural y lógica de que no se ha atacado la causa que lo produce, que no es otra que la excesiva, exorbitante tributación.

La solución única es aliviar las cargas contributivas que pesan sobre el comercio y con derivación sobre las clases consumidoras; pero sabido es que las gestiones practicadas insistentemente para recabar la rebaja de la tributación no han dado el resultado apetecido y que en justicia es de esperar. La cuestión hállase pendiente de la resolución del Gobierno, al que ha sido sometida.

Este comercio no tiene capacidad contributiva para lo que actualmente paga al Estado, al Cabildo Insular, a la Junta de Obras de puertos, al Ayuntamiento, a los Comités Paritarios, etc., por contribuciones, impuestos, arbitrios, cuotas y sinnúmero de gabelas establecidas. La economía local se debilita por la extracción de cantidades superiores a la potencia insular.

La base contributiva pesa de modo agobiador sobre las clases mercantiles y por si esto fuera poco aún se pretende gravar más las actividades del comercio y de la industria con el proyecto de transformación del impuesto del 1 por ciento.

La libertad comercial, el régimen de franquicias arancelarias los declaramos intangibles, porque son la base del desarrollo de la riqueza general.

Los hechos bien claramente demuestran que las exacciones son una sangría suelta y agotadora que empobrece el cuerpo insular y acabará por precipitar su ruina total e irremediable. Esto es, precisamente, lo que conviene evitar a tiempo, adoptándose las medidas que aconseja el presente estado del país.

Las actividades locales son limitadas y el campo de operación de nuestros factores económicos bastante reducido. La agricultura, el comercio y el tráfico marítimo del puerto, son las únicas fuentes de riqueza y bienestar, pues las industrias aún no han adquirido pleno desenvolvimiento y viven, como la de fabricación de tabacos, del amparo y protección oficial.

Si a esas fuentes de prosperidad se las obliga a un rendimiento desproporcionado, a una tributación desmedida, es evidente que acabará por declararse en ruina y retrocederemos a los tiempos anteriores a la construcción del puerto y la exportación de frutos.

Nuestro caso es exactamente igual al de Las Palmas, puesto que también sobre Tenerife pesan las mismas gabelas exorbitantes a que alude el colega de la vecina isla en sus comentarios, las cuales, en lugar de reducirse, cada día que pasa se agravan más y más, y se hacen más penosas e insostenibles.

Gravitan sobre los pueblos isleños impuestos y cargas peculiares, cuyos resultados económicos, aisladamente, no pueden ni con mucho compensar a los graves quebrantos que ocasionan al comercio y a la industria, y, como consecuencia, a los pueblos insulares. Sin embargo, su peso no sería tan abrumador como lo es en la actualidad, sin el cúmulo de las otras gabelas, algunas injustificadas, y la adopción de nuevas bases contributivas, equiparadas casi a las de las principales capitales españolas y por ende desproporcionadas con nuestros medios y riquezas.

Y lo peor de todo, como antes decíamos, es que la situación, en vez de mejorar, se agrava de día en día, en forma verdaderamente alarmante. Precisamente tenemos un caso recién planteado: el aumento de los derechos de descarga en el muelle, los cuales en el presente año han sido casi duplicados en su cuantía, siendo fácil de suponer el nuevo quebranto que esto supone para el comercio local de importación, en el que el alza de la moneda extranjera había llegado a crear ya una situación realmente insostenible.

Tal estado de cosas no puede menos que exigir una urgente revisión, un estudio detenido y rápido, y la adopción de medidas radicales, si queremos evitar la ruina del país, que muy bien pudiera llegar por donde menos la esperamos, o sea, por el aumento de los gastos en vez de por la merma de los ingresos. Si tenemos en cuenta que esta se ha producido también, podremos comprender los caracteres de gravedad que la situaciós presenta y la necesidad de adoptar, con respecto a ella, una resolución definitiva.

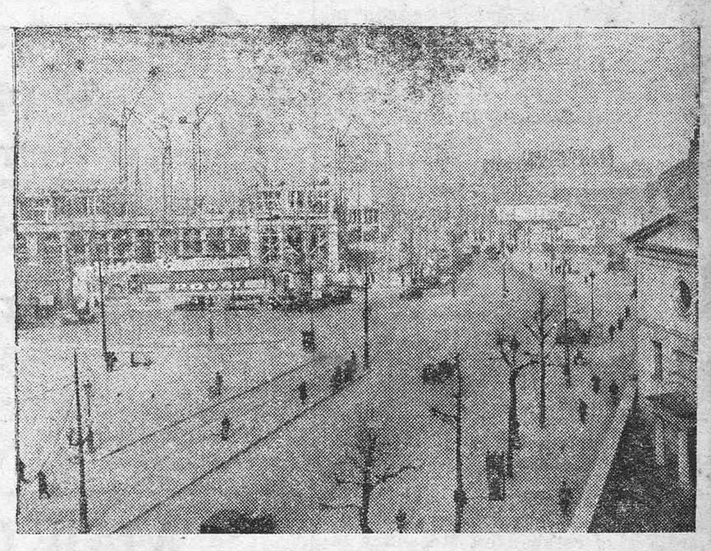

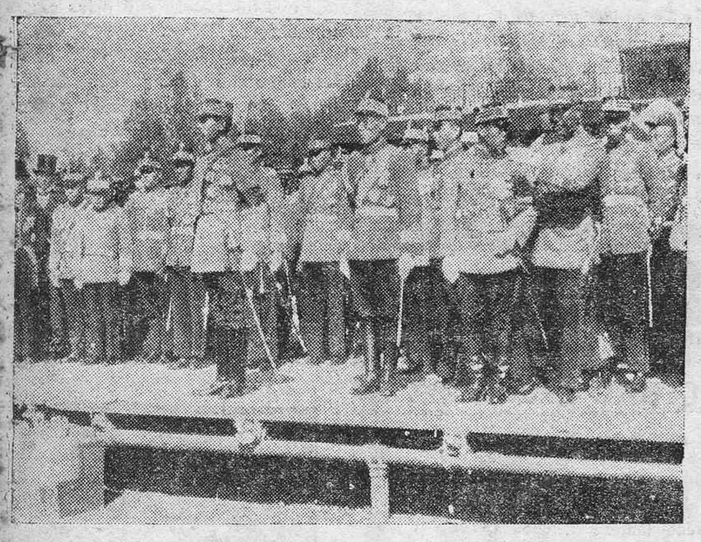

ACTUALIDADES GRAFICAS.—La Avenida de Verdun, que acaba de ser inaugurada por la municipalidad de París.—Chang - Hsuch-Lieng, el más joven de los mariscales chinos, pasando revista a sus tropas en Mukden.

El «foyer» del Guimerá

Una petición razonable

Hemos recibido una carta en la que un señor suscriptor de este diario nos ruega dirijamos a quien corresponda una petición que no dudamos en hacer pública convencidos de que la inspiran razones lógicas, dignas por todos conceptos de la debida atención.

Pide el autor de la carta en cuestión, que durante los entreactos, en el Teatro Guimerá, sea abierto el salón foyer de dicho teatro, «pues no hay derecho,—comenta—, a que un salón que fué hecho para ese fin esté dedicado a depósito de aparatos de cine y se prive al público que paga de poder tomar un poco de aire en esos minutos de descanso. No parece sino que lo hubieran condenado a estar toda la vida cerrado».

«¿No les parece,—añade—, que un guardia tuviese la llave de dicho salón y que al terminarse el acto abriese diera luz y permaneciese allí hasta que vuelva a empezar la representación, volviendo luego a cerrar, si es que tienen miedo de que puedan destrozar algo, cosa que no parece verosímil se haga por parte del público, y es bien fácil de evitar, además, en la forma indicada.»

Coincidimos con el peticionario en la necesidad que existe de abrir ya ese «foyer» al público, aunque se halle aún a medio decorar, pues resulta molestísimo el tener que aguardar todo el tiempo que los entreactos duran, paseando en los pasillos o en el vestíbulo de entrada, con todas las puertas cerradas y casi sin aire que respirar.

Esperamos que el Ayuntamiento y la Empresa tomen nota de la lógica reclamación, en la que coinciden casi todos los señores que van con frecuencia al Guimerá y que han podido también notar la enorme falta que hace ese salón de descanso, siendo una verdadera pena que no se finalice de una vez su decorado o lo que aún esté por terminar en él,—exactamente lo ignoramos—, viniendo al cabo a llenar la misión para que fuera construído cuando el teatro se reformó,—ya hace bastantes años—, y en la cual no pueden considerarse sustitutivos apropiados los pasillos y vestíbulos, cuya finalidad es otra bien diferente.

Regalos de "La Belleza"

Segunda lista de personas que han obtenido el regalo de un ENCENDEDOR AUTOMATICO por haber presentado el número de postales de las que contienen las cajetillas «NUEVOS ORIENTALES».

Don Arturo Delgado Pérez, Icod; don Guillermo Fleitas Fajardo, Capital; don Domingo de la Rosa, capital; don Julián Cabrebra Romero, capital; don José de Paz, capital; don Sebastián Cabrera, capital; don Francisco González, capital; don Antonio Guadalupe, capital; don Rafael López, capital; don Agustín Talbora, capital; don José López Fresneda, capital; don Manuel Fernández, capital; don Agrícola García, Icod; señorita Pilar Tejera, una cartera de piel para señora.

Las personas que en lugar de ENCENDEDOR prefieran un bolso o estuche de manicura para señora, o cartera de bolsillo para caballero, pueden pasar por la fábrica LA BELLEZA, donde elegirán lo que más les agrade.

Fume cigarrillos «LA BELLEZA» que es lo mejor y lo más práctico.

Pequeños comentarios

Lo que lleva cada uno

A una muchacha la están mortificando por si las mujeres llevan demasiados objetos para andar por la calle. Ella se defiende como puede y hace notar que la costumbre establecida no consiente prescindir de ciertos adminículos que forman parte de la indumentaria, sin que por supuesto signifique coquetería, sino más bien deseo de presentarse en público como es debido.

Los muchachos que la acosan se han puesto a contar las prendas que lleva la chica y a suponer el número de las que no se ven. De la cuenta resulta que efectivamente una mujer sale a la calle con cuarenta y seis piezas distintas sobre poco más o menos. La muchacha protesta. ¡Qué barbaridad, eso es una exageración que bien pronto se destruye! No lo crea usted, dice uno de los jóvenes, y yo le demuestro ahora mismo que es verdad lo que sostenemos.

Y seguidamente se pone a enumerar lo que está a la vista. Lleva usted, señorita, tres anillos, dos pulseras, dos pendientes, un collar, tres peinillos, veintidos botones de diferentes tamaños, un lazo, un par de zapatos, un par de medias y un par de ligas, un traje y un bolso. Esto al exterior. Al interior vamos a dejar las cosas en que no lleva usted más que las piezas corrientes, cuatro por lo menos. Haga la suma y verá que no nos hemos equivocado mucho.

La joven ha quedado mordiéndose el labio inferior, que es el que paga siempre las contrariedades. Nunca había reparado en que el total de sus prendas alcanzase ese número. Entonces, en vez de seguir a la defensiva, adopta la posición contraria la de atacar. Después de todo,—dice—nada tiene eso de extraño, porque los hombres como en muchas otras cosas, nos ganan.

—Usted perdone, señorita.

—No hay de qué perdonar. Lo que yo le digo a usted es que los hombres llevan más que nosotras. De manera que si la censura está en relación con el número de piezas usadas, vosotros os lleváis la mejor parte.

—Pero eso hay que demostrarlo, señorita.

—Pues con verlo a usted me basta. Lleva usted un sombrero, una americana, un chaleco, un pantalón, un par de zapatos, un par de calcetines, un par de ligas, dos anillos, un reloj de pulsera, una corbata, un cuello, una camisa, un par de puños, botones a la vista, veinte, un lápiz, una estilográfica, un cortaplumas, un pañuelo, y además llevará usted un paquete de cigarros, un llavero, una boquilla, una caja de fósforos y pongamos que entre monedas de plata y cobre no lleva usted más que catorce para que me salga la cuenta de sesenta y dos piezas, que es bastante más de las que usted me había sacado a relucir.

De esta vez han sido los muchachos los que han quedado algo corridos. Para disimular la situación procuran tomarlo a risa y a decir a la muchacha que es muy simpática, muy inteligente y muy viva de imaginación. Pero ella no se envanece con los requiebros y aprovechando la ventaja obtenida en el recuento exclama:

—Para otra vez busquen con quien divertirse y procuren hacer bien las cuentas, para que no resulte que echen en cara a los demás las faltas que están en vosotros mismos. Y ustedes perdonen si les he molestado.

JACINTO TERRY

Nuestra correspondencia

Carta semanal de Londres

La enfermedad del Rey

Después de once semanas de grave enfermedad, se consideró que el Rey estaba suficientemente restablecido para ser trasladado á la playa y cambiar de aires. El lugar escogido ha sido la pequeña ciudad de Bognor, situada en la costa sur entre Brighton y Portsmouth, que desde hace mucho tiempo tiene fama por sus aires salutíferos. Hay todavía ansiedades á que hacer frente y dificultades que vencer; pero los boletines de los doctores que atienden á Su Majestad inspiran confianza. El progreso es lento pero es contínuo y los buenos efectos de los aires de Bognor se han notado pronto.

Un radiograma tomado unos cuantos días antes del traslado del Rey desde el palacio de Buckingham, reveló que el estado del pulmón del que procedía la infección era entonces normal; y la tarea de las enfermeras y de los doctores era restablecer las fuerzas del paciente más bien que combatir la enfermedad. El público, que ha estado observando con el más profundo interés los boletines publicados regularmente por los doctores, aprecia el éxito de los esfuerzos de estos para salvar al Rey después de una serie de dificultades y peligros muy graves. Hombres y mujeres de todas las clases sociales y de todas las matices de opinión política, se afectaron profundamente cuando, hace algunas semanas, se dieron cuenta de la gravedad del estado del Rey, y hoy sienten una satisfacción general por la mejora del Rey.

Un vehículo de seis ruedas hace un viaje de 800 millas en Brasil

Las posibilidades prácticas del vehículo motor de seis ruedas para resolver los problemas de transporte de viajeros y de mercancías por parajes escabrosos, han quedado demostradas por el viaje hecho en septiembre pasado por un vehículo británico de seis ruedas, rígido, A3, "Thornycroft", desde San Paulo hasta San Joao en el Estado de Santa Catalina. El viaje tuvo por objeto hacer entrega del vehículo á su comprador que lo está usando para transportes á larga distancia.

El viaje comenzó en la noche del 13 de septiembre y terminó el 8 de octubre. Durante este tiempo recorrió 800 millas por caminos de todas clases y veredas á través del campo, con todo éxito, aunque en algunas ocasiones la lluvia fué tan intensa que dió lugar á detenciones temporales. Algunas veces hubo que utilizar el vehículo de seis ruedas para prestar auxilio á otros de cuatro ruedas que estaban completamente atestados en el barro.

En este viaje tan lleno de aventuras hubo que cruzar grandes campos sin camino alguno, lechos de ríos, arenas movedizas, pendientes difíciles y peligrosas, terrenos pantanosos, una marisma que se creía impasable, incluso un cenagal en el que se quedaron sumergidas las cuatro ruedas traseras, y sufrir lluvias torrenciales.

El promedio de recorrido y consumo fué 9'8 millas por galón, en las condiciones más favorables, hasta 5 m. p. g. cuando hubo que usar las más bajas transmisiones para terrenos pantanosos. El consumo de aceite durante el viaje no fué más que de 2 litros y medio; y aunque se usaron bandas de carretera en un trayecto de 215 millas, hubo que añadir solamente 2 litros de agua al radiador.

El director de «La Razón», de Buenos Aires, señor Sojo, que acaba de hacer una visita a España, donde ha sido muy agasajado.

Gobierno civil

Explotación y abandono de niños

Con esta fecha me dice el Excmo. señor ministro de la Gobernación, lo siguiente:

«Ante infame e indigno comercio de menores que se viene realizando en algunos puntos de España, por gentes sin conciencia, que para deshonra nuestra se llaman patriotas y que han sido detenidos por dignos funcionarios de la Dirección general de Seguridad, se hace preciso que V. E. adopte enérgicas medidas para reprimir estos males, a cuyo efecto ordenará a todas las autoridades de la provincia, que detengan y entreguen a los tribunales de Justicia y a los tribunales de menores, a cuantos se dediquen a reclutar o explotar niños, ejerciendo asimismo una activa vigilancia cerca de toda persona sospechosa que lleve en su compañía menores, y no vaya provisto de documentos que acrediten su personalidad, imponiendo multas a los padres y tutores que abandonen a sus hijos.»

Y en cumplimiento de la circular transcrita, ordeno a los delegados del Gobierno en las islas de La Palma, Gomera y Hierro, a los alcaldes de todos los pueblos, a todos los agentes de la autoridad dependientes de este Gobierno civil y Guardia civil, que con el mayor celo cumplan lo ordenado por el Excmo. señor ministro de la Gobernación, en todas sus partes, denunciándome a los padres y tutores de los niños abandonados para su explotación.

El ruego se extiende también a todo ciudadano que sepa algo sobre lo denunciado, para corregirlo y sancionarlo como se merece.

El hecho repugnante de la explotación de niños—sea cual fuere la forma con que se revista—, será castigado con fuertes sanciones gubernativas de modo inexorable, de cuyo castigo no han de librarse tampoco los padres y tutores que lo consientan.

El gobernador civil, B. Benito.

DE TEATRO

La compañía de Enrique Rambal continúa actuando con gran éxito en nuestro coliseo, que todas las noches se ve favorecido por numerosa concurrencia.

Ayer por la tarde se volvió a poner en escena, «París-Lyon-Mediterráneo», obra que la compañía ha montado con gran aparato y lujo de detalles.

Por la noche se estrenó «El hombre invisible» otra de las comedias del género policiaco que Rambal lleva en su repertorio y que presenta con magníficos efectos escénicos.

La compañía puso gran empeño en su interpretación, aplaudiendo el público a Rambal y demás intépretes, en las escenas más destacadas de la obra.

Para esta noche se anuncia el estreno de la obra, «Veinte mil leguas en viaje submarino», según la novela de Julio Verne.

INFORMACION DEL DIA

Asuntos locales

La pavimentación de las calles de 25 de Julio y Méndez Núñez

El arquitecto, señor Pintor, ha entregado a la Alcaldía el proyecto de pavimentación de las calles de 25 de Julio, Méndez Núñez y el trozo de la de Robayna que comprende ambas vías.

En el proyecto de la calle de Méndez Núñez figura la colocación de una segunda fila de pretiles que limiten la calzada por delante de los árboles. Con esta disposición queda una calzada de siete metros y entre los dos empretilados una zona de 2'10 metros, destinada a los árboles, en la que no habrá tránsito, por lo que puede quedar sin pavimento y en disposición de destinarla a jardines o cubrirla por lo menos de césped o algún equivalente.

Los árboles están plantados en hoyos abiertos en roca dura, de tamaño muy desiguales a los que ha correspondido a su desarrollo, y para obtenerlos iguales y que puedan desarrollarse, se propone el desmontar las zonas destinadas a ellos, hasta la profundidad de dos metros, y rellenar después las zanjas con tierra de buena calidad procedente de las excavaciones.

Para dar entrada a las casas a través de estas zonas se proyectan unos pasos con el mismo pavimento que las aceras.

De acuerdo con la clase de tráfico que ha de tener lugar en cada una de las zonas en que estas calles se dividen, se propone para la calle de 25 de Julio riego asfáltico en el paseo cestral, hormigón asfáltico, sobre firme de hormigón de cemento en las vías laterales, y aceras de losetas de cemento sobre firme de mampostería ordinaria.

En la calle de Méndez Núñez se proyecta la calzada de hormigón asfáltico sobre firme de cemento, y las aceras coma la calle anterior.

El presupuesto de ejecución material importa 288.380'83 pesetas y el de contrata asciende a 331.637'95 pesetas.

Construcción de casas baratas

El alcalde ha encomendado al arquitecto, señor Pintor, la redacción de un proyecto para construír un grupo de casas baratas, para obreros, en un solar que el Ayuntamiento posee en «Las Cuatro Torres».

Para llevar a cabo este proyecto se aprovecharía el crédito de 200.000 pesetas que figura en el presupuesto, consignándose luego las partidas que sean necesarias para la ejecución total de la obra.

Construcción de aceras

El contratista, señor Muñoz Pruneda, comenzará seguidamente los trabajos para la construcción de nuevas aceras en la calle de Villalba Hervás.

Menudas y vulgares apreciaciones

Lo último sobre las barandas

Otra carta. Esta viene sin firma y dice poco más o menos:

"Muy bien, señor Martí, los términos en que usted se expresa al hablar de las barandas del puente de Galcerán. Pero, ¿sirven las tales barandas para el fin a que se les ha destinado? No debiera usted hablar de reponerlas sino de sustituírlas por otras, propias para aquel sitio; más elevadas y más sólidas y tupidas: lo contrario sería tener siempre la fama de cortedad de juicio que tenemos..."

Sin embargo, yo no pido tanto. Claro que las barandas en cuestión no parecen muy apropiadas para el lugar. Quizá resulten hasta desproporcionadas, en su flojedad y transparencia de encaje, junto á los macizos adornos del puente y sobre su recia estructura, grandota y sólida. Pero, si no se pensó a tiempo, ¿qué vamos a hacer ahora? ¿Qué sacaríamos pidiendo más? Conformémonos, no con que se las reponga, como dice el comunicante, sino con que se reparen los daños, y se le añadan en los medallones centrales algunos hierros más que eviten el más grande e inmediato peligro. Y, si aún estos hierros parecieran demasiado, podría bastar también un enrejado fuerte, como el colocado en el Viaducto de Madrid, algo así como las barandas protectoras colocadas por la Jefatura de Obras Públicas sobre las márgenes de la carretera de Las Mercedes. Es decir, hacer algo, sea lo que sea, en evitación de una responsabilidad nada problemática...

Sustituirlas, ya, desgraciadamente, no lo consideramos posible. Quizá nos lo haga ver así nuestra cortedad de juicio. Pero creemos mejor no tomar las cosas a rajatablas y llevar

Ministerio de Cultura 2010

Primer aniversario de la señora

Dª. Andrea Pérez, Vda. de Dorta

Falleció en la Villa de los Silos el día 9 de marzo de 1928

Sus hijos, hijos políticos, hermanos y demás familiares;

Suplican a sus amistades y personas piadosas encomienden su alma a Dios y asistan a las misas de requiem, que en sufragio de su alma se celebrarán el sábado, día 9, a las 8 y 30, en la Parroquia de Nuestra Señora de la Luz en esta Villa, a ocho en la de Nuestra Señora de los Remedios, de Buenavista, a las siete y media en la iglesia de Nuestra Señora del Pilar de esta capital y a las seis y media en la Capilla del Asilo de Ancianos; favores que agradecerán profundamente.

Villa de Los Silos, 7 de marzo de 1929.

El Ilmo. señor Obispo de la Diócesis se ha dignado conceder indulgencias en la forma acostumbrada.

EL SEÑOR

D. Ernesto Zamorano Martínez

Falleció el 28 de Febrero

Su viuda, doña María Cabrera Pérez; sus hijos, don Ernesto (ausente), don Manuel, don Sebastián, doña Carmen y doña María Hortensia; sus hermanos, don Angel, don Arturo, don Alfredo (ausentes), doña Carmen y doña Rosario, y demás parientes;

Suplican a sus amistades se sirvan asistir a la misa de Requiem que, por el eterno descanso del finado, tendrá lugar el próximo sábado, a las 9 de la mañana, en la iglesia de San Francisco, favor que agradecerán profundamente.

Santa Cruz de Tenerife, 7 de marzo de 1926.

LA SEÑORA

Doña María Agustina Donates Guillén

Falleció el día 3 de marzo de 1929

Su viudo, don Francisco Marrero Rodríguez y su hijo don Domingo Marrero y demás hijos presentes y ausentes; hijos políticos, sobrinos, nietos y demás parientes:

Suplican a sus amistades se sirvan asistir a la misa que por su eterno descanso tendrá lugar mañana, sábado, a las seis y media de la mañana en la Capilla de las Asuncionistas; favor que agradecerán.

Santa Cruz de Tenerife, 8 de marzo de 1929.

nuestra tolerancia hasta el extremo de separar lo que tiene remedio de lo verdaderamente irremediable.

La cuesta imprevista, esa cuesta del final del puente, esa rampa absurda, en forma de trampolín, entra en la última clasificación. Ni tiene remedio ya, ni se le pondrá por mucho que digamos. Habrá en Santa Cruz otra nueva calle jorobada, y *jorobada de nacimiento*... ¿Por qué? Lo sabemos, pero la razón no nos convence. Y todo esto, querido comunicante anónimo, resulta bastante más grave, más lamentable, que lo que usted nos cuenta del espesor y resistencia de las barandas en cuestión.

Antonio MARTI.

Tenerife, marzo de 1929.

Función benéfica

Mañana, a las 5 de la tarde, se celebrará en el Parque Recreativo una función extraordinaria en honor de los niños de las escuelas nacionales de esta capital, Asilo Victoria, Establecimientos de Beneficencia, Asilo de Ancianos y soldados de la guarnición.

Se exhibirá la interesante película española «El pilluelo de Madrid», y asistirá al espectáculo la Banda del Hospicio, galantemente cedida por el presidente del Cabildo Insular.

El empresario del Parque Recreativo, señor Baudet, que ha organizado esta nueva fiesta en honor de los niños y ancianos asilados de esta ciudad, merece por su rasgo el aplauso de todos.

Casas en venta

SE VENDEN cuatro casas situadas en el paseo del Manicomio; son acabadas de construir y están desocupadas; tres de ellas tienen espacioso y bonito jardín; sus comodidades y condiciones son las mejores y más convenientes que el gusto más exigente pudiera desear.—Los precios y demás condiciones, pueden darse en las obras de al lado.

PLATO DEL DIA

Señor alcalde mayor:
no prenda usted a los ladrones
pero siga, por favor,
lo de las demoliciones.

Aunque resulte más cara,
total, alguna peseta,
abandone usted la vara
y cómprese una piqueta.

Piqueta demoledora
que higienice la ciudad;
se halla en un estado ahora
que da grima, ¿no es verdad?

A diario LA PRENSA leo
después de desayunarme
y gozo y me regodeo,
¡qué malvado!, al enterarme
que otro caserón en lista
está, para un rascacielo!...
¡Un alcalde vanguardista
es un alcalde modelo!

Ni con grandes ni con chicos
tiene consideración,
a todos, pobres y ricos,
los mete en su... escalafón.

Hay aquí mucha vivienda
y vetustos caserones
sin más arreglo ni enmienda
que escarbarles los talones.

Ninguno quiero citar
porque fuera delación;
también se deben buscar
dentro de la población.

Cuando se enferma una boca
lo careado hay que extraer;
toda precaución es poca
por la higiene y el buen ver.

Y hoy se extraen unos cordales
muelas en grupos de a tres,
y mañana, fuera males,
lo que nos quede y después
una fina dentadura
con esmero se coloca,
resultando una hermosura
la más carcomida boca.

Lo mismo se debe hacer
en todas las poblaciones,
lo enfermo hay que demoler
para nuevas construcciones.

Vaya mi aplauso sincero
para el alcalde mayor;
también el del pueblo entero
que es de mucho más valor.

CROSITA

Informaciones de actualidad

Cómo cuenta Trotski sus aventuras

Un periodista extranjero ha recogido las siguientes interesantes declaraciones de Troski sobre las causas de su destierro.

"En enero del año pasado, el XV Congreso del Partido Comunista Ruso, que era, en realidad, un Congreso de partidarios de Stalin, expulsó á todos los miembros de la oposición y autorizó al Gobierno á tomar medidas represivas contra mí. Poco después 700 miembros de la oposición, á los cuales se añadió posteriormente otros varios miles, fueron deportados á diferentes lugares de Siberia y del Asia Central. Entre ellos se encontraba Rakowsky, ex embajador de los soviets en Francia; Radek, el más fino diplomatico de la Rusia Roja; Smirnow, que fué uno de los fundadores del partido bolchevique; Preobajensky, gran economista, que fué delegado nuestro cuando las negociaciones con los franceses; Mratchewsky y Mraloff, generales rojos que se distinguieron en las luchas civiles, y Belobordow, ex ministro del Interior.

En cuanto a mí, me enviaron á Almata, villa del Turquestán, donde reinan la malaria, los terremotos y las inundaciones, y que se halla situada á 2.300 kilómetros de Moscóu y á 250 de la más próxima estación de ferrocarril. Me pude llevar a mi mujer y a mi hija.

Todas las personas que intentaban comunicar conmigo eran severamente castigadas. Sin embargo, pude enviar algunas cartas que, aunque censuradas, llegaron á su destino, y después he sabido que algunas de las cartas habían sido reunidas en folletos y publicadas en Rusia y en el Extranjero.

Pero en octubre último no se me permitió ya escribir. A causa de la gran oposición que se hacía contra el Gobierno en todos los centros industriales, Stalin ordenó que no se permitiera en lo sucesivo a ninguno de los jefes deportados escribir cartas y echarlas al correo.

Amenazas graves

El 16 de diciembre del año pasado recibí la visita de un alto funcionario de la Policía secreta, el cual me transmitió una nota del Gobierno en la que se me ordenaba cesara en toda actividad oposicionista y se me amenazaba si no lo hacía así con medidas graves.

Dicho funcionario, llamado Volinsky, se quedó vigilándome en Almata, y el 20 de enero volvió á verme acompañado de algunos policías armados.

Después de breves palabras, me leyó una especie de acta, en que se decía que la Comisión especial de la Policía secreta política, en su reunión del 18 de enero, había acordado expulsarme de la Unión de las Repúblicas Soviéticas, en virtud del artículo 58 del nuevo Código penal, que castiga la actitud contrarrevolucionaria.

Se me reprochaba en dicha acta de haber intentado organizar un partido ilegal para provocar motines. Volinsky quiso que firmara yo el acta; pero me negué á ello, y, por último, escribí una nota en que decía con mi firma que el acuerdo de expulsión era ilegal y criminal. Cuando se marcharon, me puse con mi mujer y mi hija a hacer las maletas, y el 22 de enero, al amanecer, mi mujer, mi hija y yo, debidamente escoltados, subimos á un enorme autobús, que nos transportó por un camino cubierto de nieve á una garganta de las montañas kurdas, donde una horrorosa tempestad nos obligó á detenernos. Siete hombres de la escolta y varios caballos murieron de frío. Tuvimos que transbordar á unos trineos, y tardamos siete horas en recorrer treinta kilómetros.

Mi destierro en Constantinopla

En Aktjnbinske se nos informó por teléfono que había sido escogida Constantinopla como lugar de mi deportación. Pedí entonces que me dejaran ver á dos miembros de mi familia que estaban en Moscóu, y los esperé en la estación de Rjagerk. Me dijeron que habían estados sometidos al mismo régimen que yo. Proseguimos el viaje, y llegó otro personaje policíaco, llamado Bulanow, el cual me dijo que me convenía abandonar Rusia. Yo me negué á ir á Turquía. Me habían metido en un tren especial, y éste se detuvo en la región de Kursk. En ella estuvimos doce días y doce noches. El frío era tan espantoso, que los encargados de la locomotora no dejaban de hacer funcionar ésta para evitar los efectos del hielo sobre sus piezas. Pedí por telégrafo á Moscóu que me dejaran ir á Alemania, pero se me contestó que el Gobierno alemán se negaba á recibirme.

El 8 de febrero Bulanow me dijo que tenía orden inapelable de llevarme á Turquía, no obstante mis protestas, y tuve que resignarme á ello.

En la noche del 10 llegamos á Odesa, y se me transportó con los míos al vapor "Yljitsck". Dicho barco, sin más pasajeros que mi familia y yo, zarpó inmediatamente, precedido de un barco rompehielos, porque el mar Negro estaba helado en gran parte.

El 12 de febrero entramos en el Bósforo, y en el mismo momento de pisar Constantinopla entregué á un comisario de Policía turco, que fué á recibirme, un documento en el que se declaraba que había sido llevado allí contra mi voluntad. Y así terminó este viaje de veintidós días y de seis mil kilómetros".

Convocatorias

COMUNIDAD DE REGANTES EMPRESA CANUTO

Por la presente se convoca a los señores partícipes de esta Comunidad a Junta general, que tendrá lugar el día 10 del actual, y hora de las 15 (tres de la tarde), en el Salón Teatro de esta ciudad, para tratar de la siguiente orden del día:

Primero. Dar cuenta de la reunión última que efectuó la Junta de Gobierno de esta Comunidad.

Segundo. Nombrar una comisión para que dictamine en las cuentas de esta Sociedad.

Tercero. Elección de cargos de la Junta de Gobierno.

Cuarto. Manifestaciones de los señores accionistas.

Si por falta de número de señores comuneros no se pudiere tomar acuerdo, se celebrará ésta de segunda convocatoria el día diecisiete del actual, y cualquiera que sea el número de asistentes se tomará acuerdo.

Ciudad de Icod, 6 de marzo de 1929.—El presidente accidental, José Lugo Socas.—El secretario, Gervasio Afonso y Corvo.

Colegio de niñas de Nuestra Sra. de Candelaria

En el actual mes de febrero se abrirá este nuevo colegio, el cual estará a cargo de maestra titulada.

Se dan clases de adorno (pintura, dibujo y música).

Para informes: Serrano, 45.

SASTRERÍA
Eduardo Sabaté Grivo
cortador-sastre
DE ESTILO MODERNO
Alfonso XIII, nº 10
Santa Cruz de Tenerife

VIAJE GRATIS A LAS
Exposiciones de Sevilla y Barcelona
recorriendo al mismo tiempo toda España

Grandioso acontecimiento

Se lo proporciona los popularísimos y acreditados almacenes MUEBLES BENLLOCH frente plaza de Weyler, a su distinguida y numerosa clientela y público en general, los que, aparte de este importante obsequio, son siempre favorecidos con nuestros precios sin competencia bajo una sólida fabricación, y siendo además servidos a domicilio.

Todos los compradores, tanto de ventas al contado como a plazos tienen el mismo derecho.

VUELTA COMPLETA A ESPAÑA, visitando con ello nuestras grandes fábricas y sucursales.

Por cada peseta que se compre en esta casa, desde el día 11 de diciembre de 1928, hasta el cinco de mayo de 1929, entregaremos un número para el sorteo que celebraremos este último día a las cuatro de la tarde, y la persona agraciada tiene derecho a efectuar un viaje, todo en primera, bajo el siguiente itinerario:

Tenerife, Cádiz, Jerez de la Frontera, Sevilla, Córdoba, Granada, Málaga, Jaén, MADRID, Segovia, Valladolid, Palencia, Santander, Bilbao, SAN SEBASTIAN, Pamplona, Zaragoza, Reus, BARCELONA, Tarragona, Castellón de la Plana, VALENCIA, Albacete, Alcázar de San Juan, Córdoba, SEVILLA, Jerez de la Frontera, Cádiz y Tenerife, admirando también en este recorrido centenares de ciudades.

NOTAS —Plazo del viaje: 60 días.

Para dar mayor amplitud a este importante obsequio, por cada 10 de estos anuncios, entregaremos un número.

DEL MONTE

DULCES.
ESPARRAGOS.
MELOCOTONES.
ALBARICOQUES.
PIÑAS.
SALMON.
ENSALADA DE FRUTA
PERAS.
UVAS.
MORAS.
FRESAS.
CIRUELAS.

SIN COMPETENCIA EN CALIDAD Y PRECIO.

Venta al por mayor: Señores don Cristóbal Beautell, don Antonio Acea y don Ruperto Peña... al detalle: los principales comerciantes de ultramarinos en plaza, La Laguna y Pto. Cruz.

Agente: S. SHINGLER. — Villalba Hervás, 3.
Apartado de Correos, 152. — Teléfono, núm. 946.

¡¡Guisad sólo con Gas!!

LA COCINA MODERNA, ECONOMICA E HIGIENICA

Para instalaciones, adquisición de material, etc., dirigirse a las oficinas de esta FABRICA DE GAS, Regla, 18.—Teléfono número 64.

La máquina de calcular Brunsviga

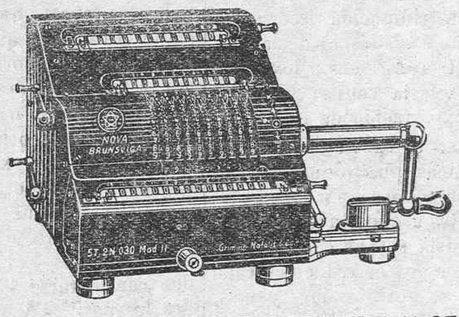

EVITA FATIGAS Y DA LA MAYOR GARANTIA Y SEGURIDAD EN LOS CALCULOS.—NUEVOS MODELOS.

En ninguna oficina bien organizada debe faltar una maq. BRUNSVIGA,

Alberto Camacho — Dr. COMENGE, NUMERO 11. SANTA CRUZ DE TENERIFE

Acumuladores de ferroníquel NIFE

Para automóviles, Radiotelefonía (Filamento y Placa), para encendido de motores, etc.

VENTAJAS DE ESTOS ACUMULADORES:
INSENSIBILIDAD MECANICA.—Pueden sufrir golpes, vibraciones y sacudidas.
INSENSIBILIDAD ELECTRICA.—Cargas excesivas, corto-circuitos, etc., no deterioran las baterías.
AUSENCIA DE DESCARGA PROPIA.—Estas baterías pueden dejarse fuera de trabajo sin que sea necesario cuidarlas ni volverlas a cargar, cosa necesaria en toda clase de acumuladores.
AUSENCIA DE GASES CORROSIVOS.—Pueden colocarse en cualquier sitio; no producen gases.
ENTRETENIMIENTO SENCILLO Y BARATO.—A excepción de la limpieza exterior, no es necesario ningún trabajo de conservación.

LAS BATERIAS NIFE FUNCIONAN SIN ACIDO

Para instalaciones fijas, pídase presupuesto que se facilita gratis.

Agente: P. MARTINEZ.—Rambla XI de Febrero, 6.—Santa Cruz de Tenerife.

Condecoraciones y efectos militares

Antonia R. de Rodríguez
Alfonso XIII, 66, pral.

SPANISH gentleman desires to exchange hour's conversation daily with English gentleman or lady. Writte LA PRENSA M. M.

La Casa "Nestle"

obsequia a los consumidores de sus productos: leche condensada "La Pastora" y harina lacteada "Nestle"

Contra las etiquetas que van pegadas en las latas, los siguientes artículos de utilidad práctica:

Una cucharilla para café (o un estuche vacío para seis), por 50 etiquetas.

Una cuchara para sopa (o un estuche vacío para seis cucharas y seis tenedores), por 60 etiquetas.

Un tenedor (o un estuche vacío para seis tenedores y seis cucharas), por 60 etiquetas.

Un cuchillo de mesa (o un estuche vacío para seis), por 75 etiquetas.

El canje de las cucharillas «MOKA» continúa sin alteración ninguna.

El cambio de las etiquetas se efectuará en las oficinas del señor don PEDRO DUQUE. — Alfonso XIII, núm. 64.

Ministerio de Cultura 2010

EL TIEMPO

Día 7 de marzo

Temperatura máxima a la sombra: 21,7.
Temperatura mínima: 17,1
Humedad relativa media: 59 centesímas.
Agua evaporada: 4,8 milímetros.
Dirección dominante del viento: ESE.
Recorrido del viento en las últimas 24 horas: 379 kilómetros.
Precipitación acuosa: 0,0 milímetros.
Estado general del cielo: Casi cubierto.
Estado general del mar: Rizado.

Información varia

Si los laboristas triunfan en las elecciones inglesas darán un título nobiliario á Bernard Shaw

La indicación hecha por un miembro del partido laborista de conceder al famoso escritor George Bernard Shaw un título de nobleza si los laboristas conquistan el Poder en las próximas elecciones, ha suscitado comentarios de todas clases entre el público londinense.

Si los laboristas llegan á formar Gobierno, cosa que sus jefes consideran ya como casi segura, es, pues, posible que concedan honores a algunos de los ídolos populares, que los Gobiernos anteriores no han honrado bastante. Entre los designados figurará el primero George Bernard Shaw.

"Es una idea ciertamente muy delicada—afirman que ha dicho Bernard Shaw cuando tuvo noticia de ello—. Sin embargo, el señor Mac Donald no me ha dicho nada sobre este particular."

Hay mucha gente que no cree que Bernard Shaw acepte un título. La opinión pública se pregunta regocijada qué título adoptaría el genial escritor en caso de aceptar. Hay quien propone el título de conde de Matusalén o el de lord Shaw de Santa Juana de Arco.

Claro que si Bernard Shaw es hecho par, tendrá derecho á ocupar un puesto en la Cámara de los Lores. Si el partido laborista tiene el propósito que se le atribuye, es muy posible que considere todas las extraordinarias ventajas que puede reportarle tener en la Cámara de los Lores un orador de "oposición" de la categoría del genial autor.

Una expedición científica á Groenlandia

Las Sociedades científicas alemanas están planeando una gran expedición científica á Groenlandia para el verano de 1930, que durará un año. Una pequeña vanguardia marchará este verano á Groenlandia para preparar los trabajos. Se constituirán tres estaciones invernales acondicionadas para viviendas y para realizar trabajos científicos. Se aportarán cierto número de globos cautivos y cometas con objeto de llevar á cabo experimentos en las altas capas aéreas. Los organizadores se proponen verificar, además de las observaciones meteorológicas, trabajos de reconocimiento de terrenos, pues han encargado aparatos horadadores especiales. La expedición irá capitaneada por el profesor Alfred Wegener, de gran experiencia en expediciones subárticas. Formó parte de la expedición danesa Lylius-Erichsen al noroeste de Groenlandia de 1906 á 1908, y en la memorable jornada Koch, á través de Groenlandia en 1912 á 1913. Es catedrático de la Universidad de Gratz, en Austria.

Bicicletas-Motocicletas

MARCA «HUSQVARNA»

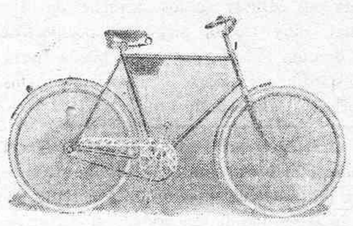

Esmerada fabricación sueca.
Muy resistentes.
Agente: F. BORGES. Puerta Canseco, 72.

ATENCION.—Fíjense bien, consumidores de electricidad. ¿Quieren ustedes lámparas de cinco bujías para que sus contadores anden poco? Pues sólo las encontrará en la calle de Imeldo Serís, 101. ¿Quiere usted economizar pesetas en las instalaciones que tiene que hacer de agua a presión, de gas y electricidad? Pida presupuestos gratis a este antiguo taller, para que pueda comparar con otros.—Imeldo Serís, 101, trasera del Banco de España.

Sastrería de corte moderno y elegante
— Rucaden Castro Bello —

Taller montado con buen personal para la confección de trajes a la medida con rapidez, esmero y a precios económicos. —— CRUZ VERDE, 18.

Pongo en conocimiento del público en general que durante los días jueves y domingos de cada semana recibiré en el «Hotel Marquesa», del Puerto de la Cruz, de 9 a 12 horas, a a los señores que deseen hacer sus encargos.

También recibiré encargos en el «Hotel Victoria», de la Orotava, de 1 a 2 de la tarde.

GACETILLAS

El presidente de la Mancomunidad provincial Interinsular, señor Salazar, ha recibido del Excmo. señor ministro de Fomento, el siguiente telegrama:

"Contestando su telegrama, significole que replanteo cuarto trozo carretera Orotava-Vilaflor, por Las Cañadas, fué aprobado con fecha 25 del pasado mes de febrero. Salúdole."

Esta noche, a las 9, se celebrará un ensayo de la Masa Coral, en el salón de fiestas del Centro y Montepío de Dependientes.

Se ruega a todos los elementos que componen dicha argupación, la más puntual asistencia.

SE NECESITA una joven para trabajos de casa.—Informes: Foto Central.—Plaza de la Constitución, 5 y 7.

Mañana llegará del Norte de España y Cádiz, trayendo pasajeros y correspondencia, el vapor "Capitán Segarra".

SE ALQUILA o se vende una hermosa casa en buenas condiciones, sitio céntrico.—Darán razón en esta imprenta.

Procedente de Hamburgo llegará mañana á este puerto, el vapor alemán "Nakama", que conduce carga general para el comercio de estas islas.

UN GALLO Y DOS GALLINAS.—Raza «Calcuta», se venden.—Razón: San Juan Bautista, 14.—José Sicilia.

Se ha hecho cargo accidentalmente del mando de la Comandancia de la Guardia civil de esta provincia, el capitán don Santiago Cuadrado.

ESTOPA.—Blanca, calidad superior, pesetas 3'00 kilo; de color, calidad superior, 2'00 kilo.—Precios especiales para cantidades de importancia.—De venta: Manuel F. Feria.

Según telegrama recibido de los señores Pérez y Ballester, de Londres, dice lo siguiente:

"Mercado limpio probable "San Carlos" mañana venderse 15/18. Patatas 14/16. Buena perspectiva."

SE VENDE o se alquila, en La Laguna, la casa de dos pisos de la calle de los Alamos, número 5, recién reformada, con pisos de mosaicos, agua a presión y luz eléctrica, propia para vivirla una o dos familias, por tener servicio completo e independiente la parte alta de la baja.—Informes, establecimiento de don Fernando Rodríguez, San Juan, número 5.

Desde ayer se han empezado a plantar nuevos árboles en las plazas y alamedas de esta capital.

En la del Príncipe Alfonso se ha hecho una plantación en el paseo exterior, dando frente a las calles de Valentín Sanz y Ruiz de Padrón.

SE ALQUILA un amplio local propio para escritorio en la calle de la Noria número 13. Informarán en la parte alta de la misma casa.

COMPRO toda clase de saldos en tejidos, bisutería y quincalla. Pago buen precio.—Darán razón: Noria Alta, 55, o plaza del Mercado, Vicente González Paz.

Por una cuadrilla de obreros municipales comenzaron ayer los trabajos para cubrir el hueco que aparecía en el puente sobre el barranco de Santos, junto al Convento de las Asuncionistas.

SE ALQUILA una magnífica casa recién construída, en el barrio Obrero, calle Salamanca Chica, número 12. Informes en la misma casa.

Mañana se recibirá correspondencia de la Península por el vapor «Capitán Segarra».

—El domingo se recibirá también correspondencia de la Península, por el vapor «Reina Victoria Eugenia», despachándose para América del Sur.

AL PUBLICO EN GENERAL.—Preste atención a su salud. Tomando el agua del manantial de Teror podrá usted evitar muchos males. En nada perjudica su bolsillo ni en nada tiene que molestarse. Con una sola llamada al teléfono número 155 o avisando al Depósito, calle José Murphy número 1, en el acto será servido.

En Las Palmas se ha reunido el Comité de saneamiento, adoptando importantes acuerdos relacionados con la urbanización de la Isleta, donde se ha comenzado a construír viviendas para obreros.

Para la Península hará hoy viaje don Rodolfo Aster, ingeniero de la Compañía Metropolitana de Construcción, contratista de las obras del Puerto.

MUCHACHO, de 10 a 12 años, se necesita. Viera y Clavijo, 14, moderno.

En Lanzarote se vienen realizando los trabajos para el levantamiento del plano topográfico de aquella isla.

SIRVIENTA.—Se necesita una, para servir a matrimonio con un hijo, en la calle de Viera y Clavijo, 24.

SOCIEDAD CORAL TINERFEÑA.—Se pone en conocimiento de los señores que componen esta Masa Coral, que hoy, viernes, y hora de las 9 EN PUNTO de la noche, darán comienzo los ensayos en el local social del Centro y Montepío de Dependientes, que ha sido galantemente cedido por su Junta directiva.

Se ruega la asistencia más puntual a todos los inscriptos.

Santa Cruz de Tenerife, 6 de marzo de 1929.—LA COMISION.

LA MEJOR PROTECCION para la instalación eléctrica de su casa (especialmente cuando tenga usted que ausentarse por algún tiempo, la constituye el interruptor automático SIEMENS, que hace las veces de cortacircuito y desconectador principal, interrumpiendo la corriente automáticamente al producirse alguna anomalía en la instalación y alejando así el peligro del incendio. Consúltelo con su instalador. Se le colocará por un precio módico. Casa SIEMENS, San José, 13.

SI USTED DESEA que su máquina de escribir funcione a la perfección obteniendo una escritura clara y alineada, diríjase a Felipe F. Trujillo, calle de San Martín, 87, izquierda.—Teléfono número 610.

GRAMATICA de la Lengua Española con las últimas teorías de la Academia.—Puntos de venta: Librerías de Santa Cruz y de La Laguna, y Alamos, 54.

YA LLEGARON los catálogos de verano 1929 del Louvre.—Villalba Hervás, 3.

JOSE HERNANDEZ ABRANTE.—Practicante. Marqués de Celada, 57.—La Laguna.

VIROL.—Gran reconstituyente para niños y adultos, incalculable en la convalecencia de grippes y fiebres. Más de 40 millones de frascos se vendieron en la Gran Bretaña durante el año de 1927.—De venta en las principales farmacias y droguerías de estas islas.

EN LA CORSETERIA PRATS, calle Pérez Galdós, número 2, se acaba de recibir un nuevo surtido de corsés, fajas elásticas y sostenes; también se han recibido juegos de ropa interior, gran novedad. Liquidamos un gran surtido de jerseys, pullovers y peleles para niños.—San Lorenzo, número 2.

CAFE «ANDRES».—Entre las 50 fórmulas de COCKTAIL que prepara el café de «Andrés», recomendamos el «TU-TAN-KAMEN» (primer premio de París en el concurso de «Bar-Man», en 1929, creación de esta casa). —Príncipe de Gales.—Napoleón.—Victoria Eugenia (especial para señoras).

Vajillas.—La persona de gusto que desee tener una cosa muy buena, muy fina en su casa, que la adquiera baratísima en la Ferretería de A. Acevedo.

JOYERIA MODERNA, con piedras finas, a precios incomparables y con absoluta garantía, encontrarán siempre en la casa «Clavería», plaza de la Constitución, 4.

RELOJES Zenith y Omega (los dos mejores del mundo) y de otras renombradas marcas, se venden o precios fuera de toda competencia en la Platería y relojería «La Estrella», Clavel, 14.

NICAROL.—Para cojines y almohadas es lo más suave y ligero. Hay para colchones una calidad de menos precio muy superior a la lana porque no se apelotona y pesa mucho menos. Esta calidad se vende a pesetas 5 el kilógramo.—Droguería Espinosa, plaza de la Constitución, esquina a Alfonso XIII.

DE GRAN INTERES.—Se realizan las existencias de calzado de todas clases con la baja del 50 por ciento de sus precios.—Visitar «El Barato», antes de comprar en otra parte. Calle de San José, número 28. Santa Cruz de Tenerife.

EL TALLER MECANICO de Alejandro Chinea se ha trasladado de la calle de Carmen Monteverde número 38, a la calle de San Sebastián, a la terminación del puente de Galcerán.—Teléfono número 807.

SE VENDEN muebles y un hule de piso.—San Francisco, 45.

Teatro Guimerá

EMPRESA MARTINEZ PENAS

COMPAÑIA DE GRANDES ESPECTACULOS RAMBAL

HOY, Viernes, a las 9 y media.——Novena función de abono.

ESTRENO DE LA OBRA CUMBRE DE LA TEMPORADA

"20.000 leguas de viaje submarino"

FANTASIA SOBRE LA CELEBRE NOVELA DE JULIO VERNE.

El espectáculo más sorprendente presentado hasta hoy en teatro alguno.

Sección Mixta de Intendencia de Tenerife

SUBASTA DE GANADO

El día 9 del actual a las once horas de la mañana, se celebrará en el cuartel de Almeida, y locales que ocupa este Cuerpo, la venta en pública subasta de un mulo de desecho por pujas a la llana.

Lo que se hace saber para conocimiento de los que deseen tomar parte en la licitación, siendo de cuenta del rematante el importe de este anuncio.

Santa Cruz de Tenerife, 1 de marzo de 1929.—El Mayor, Alberto Campos.

CHOCOLATE

SORRIBAS

Elaborado con cacao puro de la mejor calidad, azúcar natural, almendras, avena, nueces, castañas y avellanas. Hay varias clases, desde el número 1 al 6 y otra (chocolate al glúten sin azúcar) especial para los diabéticos y glucosúricos, el cual pueden edulcorar con el «Dulcín».

Estas especialidades de chocolates para sanos y enfermos constituyen una novedad en la dietética moderna, y como por sí solas se recomiendan, me abstengo de hacer una descripción de ellas.

De venta en los siguientes establecimientos: en esta capital, «Los Dos Hermanos», Viera y Clavijo», 15, Teléfono 403; en La Laguna e Icod Droguerías de don Secundino Martín; en el Puerto de la Cruz, don Francisco Martín Arrimadas, San Juan, 1.

Representante: Rafael Cuesta.
Emilio Calzadilla, 34 D.

EL GAROE

PUENTE ZURITA, 20

El día del glorioso San José llegará muy pronto, y por si puede pasar para algunos de nuestros clientes desapercibido, se lo ponemos en conocimiento, para que se apresuren a hacer sus encargos de dulces tal como quesadillas y otros más de los que hay especialidad en la isla del Hierro.

También expende rico vino dulce a dos pesetas litro, queso y huevos de la misma procedencia.

No se deje para última hora para tener tiempo de hacer el pedido a nuestro proveedor.

"El Regulador"

Relojería de Miguel Delgado Benítez

ALFONSO XIII, 69

Al lado del Banco de España

Casa dedicada expresamente a la venta y reparación de relojería fina.

Extenso surtido en relojes de bolsillo y pulseras marcas Omega, Clarte y Junghans y otras marcas acreditadas.

Variado surtido en despertadores Junghans y bonita colección de Reguladores perfectamente corregidos.—Hora exacta.

Precios rigurosamente fijos

Alfonso XIII, 69, (junto al Banco de España).

Alonso Suárez Melián

ABOGADO

Consulta diaria. — Alfonso XIII, 89. La Laguna.

Paja larga

Para empaque de frutos, de superior calidad, se vende en Guamasa.

Informes: Adolfo Hernández Abad.
Guamasa, Tenerife.—Teléfono número 3.

¡Oh, esta neuralgia terrible que ha echado por el suelo nuestros bellos proyectos y nos obliga a quedarnos en casa! ¿Pero cómo nos libraremos de ella si no hacemos más que lamentarnos? Hay que ser razonables y recurrir al remedio que nos devolverá sin tardar nuestra salud y alegría:

CAFIASPIRINA

la cual es también ideal para combatir los dolores de cabeza, de muelas, de oídos o los que acompañan a las molestias periódicas de las señoras.

Levanta las fuerzas sin atacar el corazón ni los riñones, aumenta el bienestar y no atonta como otros similares

Desconfiad de las tabletas sueltas.

¡Automovilistas!

Las cintas de freno ENDURANCE siguen usándolas la inmensa mayoría de camiones y automóviles que circulan en esta provincia. Son las mejores, indiscutiblemente, y las más duraderas, con gran diferencia sobre las de otras marcas.—SON LAS MAS ECONOMICAS.

ACCESORIOS PARA AUTOMOVILES
PLAZA DE WEYLER

En cuanto a resultado práctico, duración, calidad y potencia, las

NATIONAL BATTERIES

no tienen rival. Se distinguen en todo el mundo como LAS MEJORES BATERIAS.

Bien cuidadas, las baterías NATIONAL durarán más que ninguna otra y producirán instantáneo arranque y potentísimo alumbrado.

Las de doce voltios se venden a 115 pesetas.

Las de seis voltios, tamaño grande (para Buick, Chandler, Chrysler, Hudson, Nash, Studebaker, etc.), se venden a 97'50 pesetas.

Las de seis voltios corrientes (para Chevrolet, Essex, Ford, Overland, etc.), se venden a 80 pesetas.

Tenemos para la venta terminales de batería, placas y separadoras, a precios sin competencia, dentro de la mejor calidad.

Las baterías NATIONAL se venden en

ACCESORIOS de AUTOMOVILES
PLAZA DE WEYLER

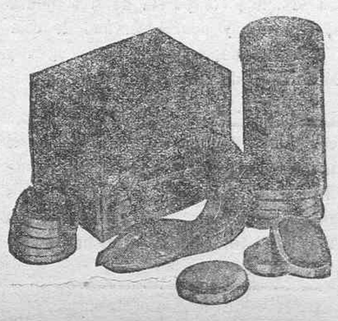

Los Vulcanizadores Shaler de cinco minutos

Los Vulcanizadores SHALER DE CINCO MINUTOS constituyen el más perfecto, limpio, cómodo, rápido y duradero procedimiento de reparar cámaras. Los parches SHALER por su íntima unión con la goma, son los únicos que JAMAS SE DESPEGAN, cualquiera que sean las condiciones de presión, calor y humedad a que se sometan.

Al precio de ocho pesetas cada uno (con doce parches), y al de cuatro pesetas cada docena de nuevos parches, se venden en

ACCESORIOS DE AUTOMOVILES
PLAZA DE WEYLER

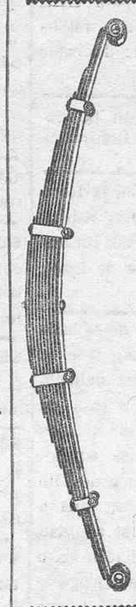

Los muelles **EATON** son los mejores. Todos los Cadillac, Chrysler, Chandler, Dogge, Essex, Hudson, Packard, Studebaker y muchas otras marcas, van equipados, desde fábrica, con muelles **EATON**.

Disponemos de un formidable stock de muelles **EATON** para Ford (auto y camión), Chevroiet (auto y camión), Essex, Hudson y Overland, de todos los tipos, que vendemos a precios más bajos que nadie en Canarias, enteros y por hojas sueltas.

ACCESORIOS PARA AUTOMOVILES.

PLAZA DE WEYLER

Depósito central de remonta y compra de ganado

PRIMER DESTACAMENTO

ANUNCIO

Por el presente anuncio sale a subasta el estiércol del ganado de este destacamento. Las personas que deseen tomar parte en dicha subasta, dirigirán sus ofertas al sargento jefe del mismo (Cuartel de Caballería), en sobre cerrado y antes del día 25 del actual.

Las ofertas serán por cabeza de ganado mensual, y por tiempo de un año.

Debiendo hacer constar que el importe de este anuncio, será de cuenta de la persona a quien se le adjudique dicha subasta.

Santa Cruz de Tenerife, 4 de marzo de 1929.—El Sargento Jefe, Félix Parra.

Manuel Filpes

Pérez Galdós, 14
Santa Cruz de Tenerife

Se encarga de trabajos de pinturas de casas, muebles, rótulos y automóviles.

Ministerio de Cultura 2010

Sección de anuncios diversos

Alquileres de casas, habitaciones, etc.

VIVIENDAS

SE ALQUILA, cerca de la plaza de la Paz, al comienzo de la calle de Primo de Rivera, un amplio piso alto, con todo el confort y comodidad de las más modernas viviendas. —Informarán, Noria Alta, número 1.

SE ALQUILA la hermosa y ventilada casa de la calle de San José, número 6, muy propia para escritorios, vivienda y hotel; tiene instalación eléctrica y agua a presión.—Darán razón en la calle de San Lucas número 23

SE ALQUILA la casa número 1 del barrio de la Alegría.—Razón, Chambery, .

SE ALQUILA una casa pequeña en la Rambla Benítez de Lugo número 9.—Razón: Tinglado del Tranvía en el muelle.

SE ALQUILA una casa de moderna construcción, de dos plantas y azotea, en las mejores condiciones de higiene, amplios dormitorios, comedor, despacho, sala, despensa, galería, cuarto de baño completo y otro para el servicio, agua a presión, instalaciones ocultas de luz eléctrica y teléfono, cocinas económicas y de gas, espacioso jardín y gallineros. Para informes, calle de Lucas Fernández Navarro, 12, los días laborables, de 3 a 5.

SE ALQUILA una hermosa casa en sitio céntrico y en buenas condiciones. Darán razón en esta imprenta.

SE ALQUILA la parte baja de la casa calle de Fernando Primo de Rivera número 12.—Darán razón en la parte alta de la misma.

SE ALQUILA una casa acabada de reformar, en la calle de la Igualdad, 17. Darán razón, Viera y Clavijo, 44, de 2 a 4.

SE ALQUILA en La Cuesta, en la carretera, una vivienda compuesta de tres habitaciones, comedor y demás servicio de cocina y retrete independiente; tiene agua y luz eléctrica.—Informes, San Roque, número 25.

NUEVO EDIFICIO.—En el situado en la esquina de la calle de Alfonso XIII, frente a la droguería Espinosa, se alquilan pisos con instalación de agua fría y caliente, gas y electricidad.—Informarán en dicha droguería.

SE ALQUILA un hermoso piso, amplio, ventilado, con instalación eléctrica y agua a presión en la Rambla de Benítez de Lugo, número 3.—Darán razón, San Lucas número 23 y en el escritorio de don Matías Molina.

SE ALQUILA la casa número 46 de la calle Alfonso XIII.—Informes: calle Doctor Costa Grijalba número 3, de tres a seis.

SE ALQUILA la casa número 11 del Paseo de Isabel II (Barrio de los Hoteles). Consta de cinco dormitorios, salón, despacho, comedor, cocina, cuarto de baño, retretes, habitaciones para servidumbre, jardín y garage.—Darán razón en las oficinas del Sindicato, Eduardo Cobián número 8.

SE ALQUILA la casa calle de Candelaria número 19, para escritorio o para vivir. También se alquila el local donde estaba la sastrería Peceño.—Informarán: Teobaldo Power, 7.

SE ALQUILA un piso alto en la calle del Doctor Comenge, 31. Informarán en Serrano, 2.

SE ALQUILA el magnífico piso de la Rambla de Pulido número 27.—Amplias habitaciones y moderna instalación de todos los servicios.—Informes: Rambla Benítez de Lugo, número 5.

SE ALQUILA la casa número 27 de la calle Domínguez Alfonso (antes Noria), que se compone de tres pisos, propia para industia como fábrica de tabacos, hotel o casa de huéspedes, o para familias por estar dotadas la casa de las condiciones necesarias para alquilarse por pisos, por estar independiente unos de otros; tiene luz eléctrica, agua a presión, y gas y en la parte baja se alquilan varios salones para depósito de mercancías u otros objetos. Para más detalles, Augusto Brito Lorenzo; Progreso, número 49, de una a dos de la tarde, o teléfono número 426.

SE ALQUILA una hermosa casa situada en la Avenida de Cuba, junto al Club Náutico. Darán razón: Viera y Clavijo, 46.

SE ALQUILA el piso alto de la casa Doctor Allart, 45. Informes: Edmund Caulfield, Imeldo Serís, 59, principal.

OTROS ALQUILERES

GARAGE.—Se alquila uno en la Avenida de las Asuncionistas, número 5.—Informarán en el mismo. Tiene agua a presión, luz pozo y teléfono.

SE ALQUILAN dos habitaciones con ventana al exterior, y con derecho al servicio de la casa. Sitio céntrico. Precio económico.—Informes en esta imprenta.

SE ALQUILAN dos habitaciones muy céntricas, a caballeros solos. Razón, Cruz Verde, 19.

HABITACION amueblada, se alquila una en el Gran Café Cervantes.

SE ALQUILAN dos habitaciones en la calle Jesús Nazareno, 24.

SE ALQUILA una habitación a personas solas o matrimonios sin hijos.—Darán razón: Pilar, 55.

SE ALQUILA una accesoria con puerta a la calle.—Darán razón; Ferrer, 31.

SE ALQUILAN habitaciones, con buena ventilación, sitio céntrico, precios módicos, a caballero solo o matrimonio sin hijos. Razón en esta imprenta.

SE ALQUILA habitación amueblada con baño, para caballero solo, y habitación para escritorio a cosa análoga, con dos ventanas a la calle. Imeldo Serís, 103.

SE ALQUILA un salón en la carretera del Rosario, frente a la casa de don Bartolo, en la costa Sur, propio para comercio o depósito, con servicio de agua y retrete. Para más detalles, Augusto Brito Lorenzo, Progreso, 49, de 1 a 2 de la tarde.

PARTICULAR cedería habitación en sitio céntrico con pensión completa a dos caballeros.—Razón en esta imprenta.

SE ALQUILA un bonito y espacioso escritorio, en las inmediaciones de la Marina. Darán razón, San Francisco, 32.

SE ALQUILA un local con puerta a la calle, para oficina, depósito o cosa análoga, en sitio céntrico.—Razón: Pérez Galdós, 27.

SE ALQUILAN varios garages con servicios de agua, luz, foso y teléfono. Garage «La Paz». Rambla Benítez de Lugo, 3 y 5.

Ofertas y demandas de empleos y trabajo

OFERTAS

SE DESEA una sirvienta formal con recomendación de donde haya trabajado y que sea sola, para todo el servicio de una casa de poco trabajo.—Razón: Doctor Allart, 24. (Establecimiento).

SIRVIENTA.—Se necesita una que sea joven y formal, para dentro. Dirigirse a la calle de San Francisco, letra C (final de la calle).

EMPLEADOS.—Para trabajar a mitad de comisión, se necesitan inteligentes y activos en los ramos de tejidos, víveres, bazar, maquinaria, transportes y seguros en general. Representaciones y sub-direcciones de primer orden. Dirijan solicitudes con referencias en esta capital, al apartado de Correos, número 120.

MUJER JOVEN que entienda de cocina se necesita para casa de tres personas.—Informarán en La Laguna, calle Cabrera-Pinto, número 29.

LAVANDERA.—Se necesita una que lave y planche bien.—Viera y Clavijo, 36.

SE NECESITA un encargado de almacén con buenas referencias, experiencia y conocimientos completos de Madera de construcción.—Dirigirse a la Compañía Escandinava de las Canarias Ltda.

CRIADA.—Se necesita una, prefiriendo sea de mediana edad. Informes, conserje del Centro de Deptndintes, San José, 34.

SE DESEA una criada con buenos informes, Calle Galcerán, número 7.

CRIADA, con informes, se necesita en la calle de Galcerán, 13.

OPERARIAS.—Se necesitan chalequeras y pantaloneras en la Casa Alcpin.—Alfonso XIII, 65.

SE NECESITA persona formal para cobrador, preferible conozca cobranzas semanales de ventas a plazos. Sueldo y comisión. Se exigen referencias. Serrano, 55.

CAMARERA.—Se necesita una que sepa su trabajo.—Viera y Clavijo, 36.

SE NECESITA en casa de poca familia, chica de 12 a 14 años, para ayudar. Poco trabajo y buen trato.—Informarán en esta imprenta.

SE NECESITA cocinera peninsular, competente, buen sueldo.—Informan en Sol, número 2. Bodega.

SEÑORITAS que estén bien relacionadas, se precisan en todos los pueblos, para la venta de vestidos.—Escribid, P. M. G. en LA PRENSA.

VETERINARIO.—Se necesita para inspector de una compañía de seguros de ganados. Cubre los riesgos de muerte e inutilización por enfermedades o accidentes de ganado dedicado a faenas agrícolas, tiro pesado, etc., y bovinos dedicados a cría y leche. Dirigirse a la Sub-Dirección para Canarias: Suárez Guerra, 2, segundo derecha. También se solicitan agentes en todos los pueblos de Tenerife.

OPERARIA para la confección de americanas y también aprendiza aventajada, se necesitan en la sastrería de Blas González, San Francisco número 4.

PROFESORA O PROFESOR.—Se necesita para clase primaria a niña de 14 años. Dirigirse a este diario, por carta, iniciales B. D.

COCINERA.—Se desea una en la calle de San Francisco número 20.

SE NECESITAN operarias para prendas finas de americana.—Camisería y Sastrería «Regidor», Cruz Verde, 22.

MECANOGRAFA.—Se necesita en la Notaría de don Pío Casais, Norte, 43.—Serán preferidas las que además de mucha práctica, tengan buena letra.

BANCO HISPANO DE EDIFICACION.—Se necesitan agentes administrativos en los Realejos, San Juan de la Rambla, Los Silos y Buenavista.—Dirigirse Delegación: Alfonso XIII 17.—Santa Cruz de Tenerife.

CRIADA JOVEN, se necesita una para dentro.—Dirigirse a Plaza Weyler, 3.

EMPLEADOS.—Se necesita uno de 20 a 25 años, con buena caligrafía y otro de 15 a 17 años, en calidad de meritorio.—Diríjanse las solicitudes acompañadas de referencias, al Apartado de Correos número 94.

CORREDOR.—Se necesita conocedor en absoluto del Ramo de comestibles y tejidos.—Se precisan buenas referencias. Informarán: calle Doctor Allart, 15.

REPRESENTANTES, VIAJANTES Y CORREDORES, que visiten colmados y tiendas de las Islas Canarias, y quieran aumentar sus ingresos, podrán conseguirlo encargándose de introducir artículo compatible con cualquier otro; buena comisión. Dirigirse: EXCELSIOR, apartado de Correos, número 178. Santa Cruz de Tenerife.

DEMANDAS

JOVEN con bastante práctica en Contabilidad, se ofrece para trabajar por horas.—Razón en esta imprenta.

MUJER.—Se ofrece para trabajar después de medio día.—Informes: San Sebastián, 1.

SE OFRECE señorita para coser en casas particulares ropa interior y toda clase de costura.—Lorenza Campos, calle de Castro número 9.

PERSONA con garantía, bien relacionada en todos los pueblos de la isla y especialmente en los del Valle de la Orotava, se ofrece para representar casas importadoras de materiales de construcción, productos químicos y de empaque para frutos.—Dirigirse a Lista de Correos letras H. A. Villa Orotava.

Casas en venta

BUENA OPORTUNIDAD.—Por corresponder á varios herederos, se vende la espaciosa casa número 11 de la calle de Santo Domingo del Puerto de la Cruz, con magnífico frontis de construcción antigua, situada junto al muelle de «El Penitente» y muy conocida por la casa de los Santiago Reyes.

Para informes dirigirse á don Luis Herreros o á don Antonio González de Chaves.

SE VENDE o se alquila en Tacoronte una casa con huerta en la calle de la Amargura, 18.—Razón: calle Duggi 49.

SE VENDE una casa con una finca bastante poblada de árboles frutales, inmediata a la carretera de Vilaflor. Tiene un motor y molino con cinco meses de uso en muy buenas condiciones.—Para informes, calle del Tejal número 3, Vilaflor.—Gregorio González.

SE VENDE la casa de la calle del Doctor Allart, número 22. Razón, en la misma.

CASA.—Se vende en el Puerto de la Cruz la marcada con el número 7 de la calle de Benjamín J. Miranda; sitio céntrico y propia para comercio, teniendo estanterías y mostrador.—Informarán en la misma.

GRAN OCASION.—Urge vender dos casas en la calle de San Carlos, número 3, esquina a Cañón Cuevo; miden un buen solar y están en sitio de mucho porvenir; entre la Avenida Marítima y San Sebastián.—Precio económico.—Informes en las mismas casas o Alfonso XIII, 41.—Sombrerería.

SE VENDE bonita casa de alto y bajo, moderna construcción y dotada de todos los adelantos modernos. Consta de cinco habitaciones, comedor, hall, cuarto de baño, dos W. C., pequeño jardín y hermoso patio, y está situada en la parte alta de la población. Para informes, dirigirse a esta imprenta, iniciales A. G. 7.

SE VENDE un chalet de construcción moderna, situado en el lugar más pintoresco del Valle de Orotava, (Carretera de Las Cañadas) con jardín y terreno de cultivo. Tiene solar limítrofe a la carretera, propio para garage.—Informes en la Corresponsalía de LA PRENSA, Orotava.

SE VENDEN varios hotelitos en La Laguna, compuestos de jardín, sala, comedor, 3 habitaciones, comedor, cocina, cuarto de baño completo de videt, inodoro, bañadera, ducha, y lavamanos; azotea, luz eléctrica y agua a presión.—Precio, 17.500 pesetas. Se dan facilidades para el pago.—Informes: Román Morales Rufino; calle del Peso, 10.—Laguna.

SE VENDE la casa y solar número 88 de la calle del Pilar, situados a muy poca distancia de la calle Méndez Núñez y del Parque en proyecto.—Informarán: Plaza de la Iglesia, número 3, de una a dos.

SE VENDEN dos casas de dos pisos, situadas en Tacoronte, una en la carretera provincial, al lado del Correo viejo, y otra donde dicen «La Placeta».—Darán razón: don Eloy Amaral, en Tacoronte También se vende una acción en «Las Lajitas».

GRAN OCASION.—Se vende a buen precio un edificio recién construído, situado en la calle de la Rosa, dividido en cuatro viviendas, independientes unas de otras,, con instalación de agua a presión, gas y luz eléctrica. Para informes: San José, 28, peletería. Santa Cruz de Tenerife.

SE VENDE la casa de la calle Serrano número 60.—Informarán en la misma.

VERDADERA GANGA.—Se venden dos magníficas casas y algunas otras propiedades en La Laguna. Una de estas casas, hecha con el mayor confort, está dispuesta para habitarla dos familias independientemente. Para informes, en esta imprenta.

SE VENDE la hermosa casa de la calle de Valentín Sanz, número 41 frente a la plaza del Príncipe y otra céntrica con almacenes y frente a tres calles, propia para industria. Informarán en la primera de once a una.

Compra-venta acciones

ACCION de la Cooperativa de Casas Baratas, tipo pequeño, se vende una por lo desembolsado.—Razón en esta imprenta.

SE VENDEN tres suscripciones del Banco de Ahorro y Construcción, por lo desembolsado, todas juntas o separadamente, cuyas cédulas tienen los siguientes números: 5.184, 17.143, 18.578, la primera tiene 64 meses satisfechos, la segunda 44 mensualidades y la tercera 2; comprándolas todas juntas haré un descuento del 10 por 100 de lo desembolsado.—Informes, Francisco Rivero Estévez, San Lucas, 22.

SE VENDEN tres acciones del «Tanque Jiménez» y dos de «La madre del agua».—Informará Bernardo Pérez, San Bartolomé, frente al Paradero del Tranvía.

SE VENDE una acción de la Sociedad de Casas Baratas, con derecho a una casa del tipo C, recientemente sorteada y que correspondió al vendedor. Darán razón: Canales, número 75.

SE VENDEN acciones de la Sociedad Cooperativa de Casas Baratas, grupos A y B y una del Banco de Ahorro y Construcción con derecho a fabricar. También se vende un solar de 450 metros cuadrados en el mejor sitio de la Cuesta.—Informarán: calle Emilio Calzadilla, 32.

SE VENDE una acción de aguas de la galería en exploración llamada La Cruz en jurisdicción del Valle de la Orotava con una rebaja de un veinte por ciento sobre los costos. Darán razón: Restaurant Brisas del Teide, Puerto de la Cruz.

SE VENDEN dos acciones de la Sociedad Cooperativa de Producción de Tenerife. Para informes: oficinas de don Juan Díaz Jiménez. Muelle.

Sección para señoras

MODISTA.—Servicio esmerado. Callao de Lima, 18-22. Santa Cruz de Tenerife.

PELUQUERA.—La señorita Juana M. López ofrece sus servicios a domicilio al precio de una peseta; en su casa a 75 céntimos, siendo sus trabajos esmerados y sumamente elegantes. Desde el 14 de febrero en adelante, ondulación Marcel, con todas las exigencias de la moda.—Calle Jesús Nazareno, 30.

TRABAJOS FINOS.—Para plisados en todas dimensiones, vainicas en todos los anchos y dibujos, lo mismo que forrado de botones en todos los tamaños y formas.—Informarán, San José, 14.—Santa Cruz.

ELEGANTES SEÑORAS Y SEÑORITAS. En la calle de la Luna, 33, se hacen plisados últimos modelos, a precios baratísimos. Se hacen también vainicas al tamaño deseado, a 20 céntimos vara.

Ventas varias

UN LAVABO de «Shampoo» con llave doble para agua caliente y fría, y toda la tubería correspondiente, se vende.—Razón: Méndez Núñez, 20 (principal).

BOCOYES vacíos y medias pipas, se venden en buenas condiciones, de aguardientes, propios para vino.—Razón: en «La Tropical», bajos Hotel Orotava.—Calle General Gutiérrez.

LOCAL AMPLIO en sitio muy céntrico para cualquier negocio, se traspasa con estantería y existencias o sin estas últimas.—Razón en esta imprenta.

GRAMOFONO, marca «Vox», modelo 52, con diafragma de madera (patentado), y otro de gran tonalidad; mueble de nogal barnizado, dispositivo automático para parar al terminar el disco, completamente nuevo, se vende uno.—Informes, Costa y Grijalba, 4. Santa Cruz de Tenerife.

GRAN OCASION.—Se vende un cristal para escaparate, de metro y medio de largo y un metro y diez centímetros de ancho, por mitad de su valor.—Informes, en La Laguna, calle de Herradores, 105, en el café.

SE VENDE una claraboya de hierro y cristales, largo 2'68, ancho 1'88, alto 1'50.—Informes: Banco British.

MAQUINA DE ESCRIBIR, en buen estado de uso; se vende en precio muy reducido, marca «Underwood». Informarán, en la calle de San Pedro Alcántara, 8.

POR LA CUARTA PARTE de su valor se venden una gramola y discos, una máquina de escribir, muebles, biblioteca, etc.—Darán razón, en Cruz Verde, 9, almacén de comestibles.

GAMELLOS.—Se venden doce, sanos, fuertes y de buenas condiciones para el trabajo. Dirigirse a los señores Fyffes Limited; Ferrer, número 1, en esta capital.

CAJAS PARA CAUDALES.—Se venden dos, una grande y otra chica; también se vende una máquina registradora de cuatro gavetas una máquina de escribir «Underwood» y una mesa de escritorio; todo en buen estado. Darán razón en esta imprenta.

SE VENDE un motor de aceite crudo de 8 caballos de fuerza en perfecto estado, propio para elevación de agua. Razón, Juan Muñoz Pruneda, Rambla de Pulido, 56.

VELERO A MOTOR.—Se vende uno de 55 toneladas de arqueo con carga útil de 85 toneladas (1.000 atados de tomates) con motor de aceite crudo, Semi-Diesel, de 45 caballos de fuerza. Costo, 2'50 pesetas por hora. Velocidad, ocho millas. Aparejo y velamen nuevo.—Razón, Juan Muñoz Pruneda, Rambla de Pulido, 56.

Fincas y solares en venta

EN EL POZO DE CABILDO se vende un inmejorable trozo de tierra, con cabida de ocho almudes y un cuartillo. Linda con la carretera de Tejina y se halla debidamente inscrito. Informará el letrado don Juan Martí y Martínez Ocampo, en La Laguna, Obispo Rey Redondo, 54.

EN AGUAMANSA se vende un trozo de terreno, como de 3 fanegadas, lindando con la carretera al Teide. Posee árboles frutales y es propio para un chalet por sus admirables vistas del Valle.—Darán razón, en la calle de Tomás Pérez, número 4. Orotava.

SE VENDEN varios trozos de terreno en el lugar conocido por El Peñón, próximo a la línea jurisdiccional de Tacoronte y La Laguna, lindando con el Camino Real.—Para informes, dirigirse a don Valeriano Pérez, en el camino de la Caridad (Guamasa).

SOLAR en el barrio de los Hoteles.—Se vende uno de 1.200 metros cuadrados.—Informarán: Eduardo Cobián, 8.

SE VENDE un trozo de terreno de quince almudes de cabida en la Dehesa Alta de la Orotava, lindando por el sur con la carretera de Aguamansa.—Darán razón: calle de San Juan, 3.—Puerto de la Cruz.

SE VENDEN solares a dos pesetas el metro, en la finca «El Perú». Es lo mejor que queda por edificar en los extremos de esta capital, muy fresco, magnífica perspectiva que domina toda la población, buena tierra para jardines y precio al alcance de todos Informes: Canales, 26, altos.

SE VENDEN varios trozos de terreno en el Peñón (Guamasa) junto al camino Real.—Para informes, dirigirse a don Valeriano Pérez en el camino de la Caridad, en Guamasa.

SOLARES.—Se venden en las inmediaciones del Paseo del Manicomio; para informes, calle de la Libertad, número 9, frente a los nuevos depósitos de agua.

SE VENDE un solar con 180 metros cuadrados; buen sitio y buen precio. Informarán, Porlier, 12.

SOLAR.—Se vende uno de 1.000 metros cuadrados, en la prolongación de la calle 25 de Julio, frente al Parque en proyecto.—Para informes, San José, número 20

SOLARES.—Se venden para la construcción de casas y otros edificios. Situación, en el barrio de los Hoteles y sitio de gran porvenir. En totalidad o en diversas partes, en condiciones muy ventajosas y con facilidades de pago.—Informes: Calle Costa y Grijalba número 6, en Santa Cruz.

BANCO HISPANO DE EDIFICACION.—Venta de solares a plazos, con el máximo de facilidades. Delegación: Alfonso XIII, 17.

Venta de muebles

SE VENDE un piano y otros muebles a precios módicos.—Calle Noria Alta, 31.

OCASION.—Se vende un juego de comedor a precio económico.—Razón: Lucas Fernández Navarro, número 12.

VENTA DE MUEBLES.—Por ausentarse su dueña se vende un piano marca R. Maristany y varios muebles.—Razón: Plaza de la Iglesia, número 15, segundo izquierda.

SE VENDEN muebles, en San Juan Bautista, 28.

MAQUINA SINGER de coser y bordar, nueva, se vende.—Razón: Primo de Rivera, 16, izquierda.

MAQUINA DE COSER «Singer» en buen estado, se vende una.—Razón en esta imprenta.

Se VENDEN muebles. Razón, Barriada de Ley, número 12, de 3 a 5 de la tarde.

SE VENDE una mesa cónsola de caoba, una cama y dos mesas de noche de matrimonio, un aparador y otros muebles.—Darán razón: Doctor Allart, 22.

SE VENDE por ausentarse su dueño un piano, y un juego de sala, en buen uso y premio módico.—Rambla XI de Febrero, número 14, darán razón.

SE VENDE un tocador y un sillón para barberías, con muy poco uso.—Darán razón en esta imprenta.

Avisos de interés

¿CALLOS?—Usando solo tres días el patentado «Unguuento mágico», desaparecen totalmente, callos y durezas, ojos de gallo, verrugas y juanetes.—Hay muchas imitaciones ineficaces.—Exigid UNGUENTO MAGICO.—En farmacias y droguerías: 1,50 pesetas. Por correo, 2 pesetas.—Farmacia Puerto, plaza de San Ildfonso, 5.—MADRID.

CASA TERRERA o piso pequeño se desea alquilar en el barrio de los Hoteles para señora sola y su sirvienta.—Dirigirse por carta con precio y otros detalles a D. Z. en esta imprenta.

SE DESEA garage particular, muy cerca de la «Plaza de los Patos».—Dirigirse por escrito, diciendo precio y sitio, a Pedro Pérez, en la Administración de LA PRENSA.

SE DESEA alquilar una casa o piso grande, con todo servicio, sitio céntrico. Informes en esta Redacción, por escrito M. B.

EN CASA DE FAMILIA seria y decente, se admiten, a toda pensión, dos caballeros—a ser posible amigos—. Informarán en la Administración de este diario.

Venta de automóviles

CAMION FIAT.—Se vende uno en perfecto estado, propio para reparto de pan, cigarros, etc., con carrocería completamente nueva Precio económico. Informarán: Garage Viana, Laguna.

SE VENDE un coche Overland completamente nuevo.—Razón: Méndez Núñez, 54, de dos a tres de la tarde.

AUTOMOVIL «BUICK», de seis plazas, se vende uno completamente nuevo, en uso, y a precio baratísimo.—Informarán, en la calle de Candelaria, 23; teléfono 187.

AUTO ESSEX, se vende a buen precio y con poco uso.—Razón: Santo Domingo, núm. 4.

Profesionales

ESTEBAN HERRERA MATTOS.—Se hace cargo de trabajo de pintura de automóviles y toda clase de vehículos, casas, muebles y rótulos. También se arreglan y se pintan figuras e imágenes religiosas y se restauran cuadros al óleo.—San Clemente número 10. (Zapatería).

SE CONFECCIONAN colchones de todas clases en casa y a domicilio: para informes, Petra González Martínez, antigua colchonera de la casa Vandewalle. Pablo Iglesias 58.

El mejor tinte para el cabello y el más PREFERIDO por las señoras es :: ::

Agua de Abisinia LUQUE

ANEMIA Desaparece tomando el Jerez Hemoglobina de LUKOL.—Verdadera garantía médica.

EL MEJOR PURGANTE: AZUCAR DE PLATANO «LUKOL»

Jerez Quina Carne y Hierro "LUKOL" es el gran tónico reconstituyente que fortalece al débil y da vigor.

Por muy fuerte que sea su dolor de muelas, se le quita en el acto con el

Anticaries dental LUQUE

VENGA VD. A OIR LOS NUEVOS

FONOGRAFOS

Polydor Electrix

La sensación del siglo. Especialmente construidos por Discos Eléctricos. Asombroso volumen y naturaleza de voz.

15 DIFERENTES MODELOS

Maletas

Con máquina silenciosa y DIAFRAGMA «ELECTRIX» a

Pesetas 70'00

Otras de Ptas. 80'00 a Ptas. 300'00

Discos Eléctricos POLYDOR

(MARCA REGISTRADA)

Cantos españoles, Malagueñas, Jotas, Paso-dobles, Tangos argentinos, Música clásica de orquesta y canto, violín, etcétera.

Diafragmas electrix

Adaptable a cualquier aparato

* * *

AGUJAS—CUERDAS—MOTORES BOCINAS—BRAZOS ACUSTICOS, y todos los repuestos para fonógrafos.

Ventas al contado y diez meses de plazo

Concesionario exclusivo para este archipiélago:

DEPOSITO ALEMAN, Santa Cruz de Tenerife. Cruz Verde, 14

"LA PERLA"

CAFE-RESTAURANT

En la carretera de la Matanza de Acentejo.

Vino superior, licores finos, y exquisitos armaderos, café extra, desde las cuatro de la mañana.

Se hacen comidas, avisando con anticipación a su dueño.

ALIMENTOS dietéticos y de régimen vegetalista (vegetariano). Se han recibido nuevas existencias y se hallan en exposición en los siguientes establecimientos: en esta capital: «Los Dos Hermanos», Viera y Clavijo, 15; en La Laguna, Droguería de don Secundino Martín; en el Puerto de la Cruz, «La Salud», San Juan, 1.

Ministerio de Cultura 2010

La Prensa

DIARIO DE LA MAÑANA
Apartado número 97. — Teléfono núm. 415

Redacción y talleres:
Valentín Sanz, 15.—Santa Cruz de Tenerife

PRECIOS DE SUSCRIPCION:
Canarias, un mes ... ... Ptas. 2'00
Península, trimestre... ... ... » 6'00
Extranjero, trimestre ... ... » 15'00

Números sueltos, 10 céntimos.
Atrasados, 20 céntimos.

ANUNCIOS
Reclamos, esquelas, comunicados, etc., a precios convencionales.

PUESTOS DE VENTA:
Santa Cruz: Valentín Sanz, 15 (Imprenta de LA PRENSA).
Laguna: Kiosko de la Plaza de la Catedral y Droguería Piñeiro.
Orotava: Librería Miranda.
Puerto Cruz: Librería Cartaya.
Admiten suscripciones todos los corresponsales de los pueblos, previo pago anticipado.

Información judicial

Juicio por violación

Ayer se celebró en esta Audiencia la vista de la causa instruída en el Juzgado de La Laguna, contra Guillermo Suárez Pérez, acusado de un delito de violación, en grado de tentativa.

El Ministerio fiscal pidió para el procesado la pena de dos años, cuatro meses y un día de prisión correccional, accesorias y pago de costas.

El letrado defensor, señor Foronda, interesó la libre absolución de su patrocinado, quedando el juicio concluso para sentencia.

Señalamiento para hoy

El Juzgado de esta capital, por daños, contra Melitón Molina. Ponente, señor Serrano; abogado defensor, señor López de Vergara; procurador, señor Cubas.

SUCESOS

Una anciana atropellada por un automóvil

En la carretera de esta capital á La Laguna, próximo á Santa María de Gracia, fué atropellada ayer tarde por un *automóvil particular*, la anciana Dominga Campos Fajardo, de 60 años de edad, vecina de la Esperanza, que parece se hallaba en estado de embriaguez.

Fué trasladada al Hospital de Dolores de La Laguna, donde se le apreciaron una herida en una pierna y otras contusiones en diversas partes del cuerpo.

Heridos

En la Casa de Socorro han sido asistidos los siguientes heridos:

Miguel González López, de 4 años, domiciliado en Noria Alta, 51, contusión en el muslo derecho por su tercio medio.

José Pérez, de 20 años, domiciliado en Costa y Grijalba, 6, heridas contusas en el cuello y región occipital.

Gregorio Ramos Dorta, de 15 años, domiciliado en el barrio de la Alegría, herida producida por instrumento punzante en la cara plantar del pie derecho.

Ramón Miranda, de 16 años, domiciliado en Buenavista, herida contusa en la región occipital.

OVOMALTINA:
el alimento de todos aquellos enfermos, para los cuales todo otro medio de alimentación es inútil.

Se vende en todas partes.

DE SOCIEDAD

Viajeros

En el vapor "Infanta Beatriz" han llegado de Barcelona, don Santiago Prats, doña Laura Téllez, don Juan Hernández y don Estanislao Guiró.

—Ha llegado de Madrid nuestro joven paisano don Leopoldo de la Rosa, que ha ingresado últimamente en el Ministerio fiscal.

—Ayer llegaron de Las Palmas, don Manuel Ortiz, don H. Carló, doctor Wolff, don Ildefonso Machado, don Diego Vega, M. Porper y don J. Aguiar y señora.

—Han llegado de la Península, don José Rodríguez, don Ramón Galindo, don José Corbella, don Mariano Puiné, don José Salvador y don José Figueroa.

—De Las Palmas llegaron ayer don Pedro Blasberg, don Domingo Sánchez, don Isidoro González, don Agustín Alemán, don Manuel Balzec, don Angel Gutiérrez y don Pedro Tabares.

—Dentro de breves días harán viaje á la Península, el secretario de la Sala de lo civil de esta Audiencia, don Rafael Camós Vidal y el oficial de la misma, don Juan Bernal Cubero.

—Han marchado á Santa Cruz de la Palma, doña Eugenia Calero, don José Blanco, don Francisco Hernández Cedrés, don Ignacio Bruñola, don Juan Calero y don Braulio Martín.

—Han hecho viaje á Las Palmas, don Pedro Ramoneda, don Antonio Roselló, don Manuel Sánchez, don B. Simón y don Francisco Massanet.

—Hoy hará viaje á Madrid el exdiputado á Cortes, don Andrés de Arroyo y González de Chaves.

—También hará viaje a la Península el gerente del Sindicato de Exportadores, don Ignacio González.

—Ha llegado de Las Palmas el comisionista don José Villavicencio.

—Para la Península hará hoy viaje el capitán de Intendencia, don Luciano Loño y Pita.

—También se embarcarán para la Península, en el vapor "Infanta Beatriz", don Leopoldo Cólogan, don José Jerez Suárez, don Rodolfo Aster, don Pedro Soler, don Francisco Alfaro y doña Consuelo Márquez.

Bodas

Mañana contraerá matrimonio en la Iglesia de la Concepción, con la bella señorita Hortensia Martín Pérez, el joven don Federico Afonso González.

—En breve contraerá matrimonio en esta capital, con la simpática señorita *María García Linares*, el apreciable joven don Juan Noda González.

Enfermos

En Las Palmas ha sufrido una intervención quirúrgica, el joven don Julio Cruz González, hijo del agente en esta plaza de la Compañía Trasmediterránea, don Manuel Cruz.

—Dentro de la gravedad ha experimentado alguna mejoría, la señora doña Francisca Pons, viuda de Sansón.

—Se encuentra enfermo en esta capital, don Manuel Miguens.

—En La Laguna se encuentra enferma la señora doña Matilde López, esposa del Comisario del Ejército, don Enrique Giménez Morales.

Necrología

Ha fallecido en esta capital la apreciable señora doña María Agustina Donates Guillén, á cuyos familiares enviamos nuetro sentido pésame.

—También ha dejado de existir en esta población, nuestro convecino don Enrique López González.

A sus familiares significamos igualmente nuestdo pésame.

—En Vallehermoso (Gomera), ha dejado de existir á la edad de 106 años, la señora doña Josefa Morales, viudad de Morales, á cuyos familiares acompañamos en su sentimiento.

Mercerisin

SEÑORA: Después de lavar las prendas de seda, sumérjalas un minuto en agua fría con una pastilla de MERCERISIN y quedará sorprendida al ver reaparecer el brillo y colores como si acabase de comprarlas.

El líquido, después de usado, consérvese para otras veces hasta que se agote.

El encuentro del domingo

Existe gran entusiasmo en la afición, por el encuentro de campeonato que el próximo domingo librarán en el Stadium los equipos "Tenerife" y "Salamanca".

Los dos se hallan bien entrenados y presentarán todos sus titulares, esperándose un partido en extremo interesante.

El «Salamanca» alineará el siguiente «once»:

Amador; Galván, Padrón; Fortuny, Batista, Padilla; Fleitas, Ramos, Augusto, Semán, Graciliano.

Noticias de la Península

El "Celta" ha acordado también dar de baja en el equipo al defensa Cabezo, por no acatar los órdenes de la directiva.

—Parece confirmarse que el "Barracas", antes de regresar a la Argentina, jugará varios encuentros en Canarias.

—Arocha, completamente restablecido de las lesiones que ha venido sufriendo, reapareció el pasado domingo en el partido "Barcelona"-"Arenas".

Regreso de un explorador

A causa de los persistentes y violentísimos temporales que se desarrollan en Europa, ha tenido que regresar a esta capital el joven explorador Carlos González Mora, que había partido hace poco de Tenerife con objeto de dar la vuelta al mundo. El "globe-trotter" tinerfeño ha interrumpido su viaje después de recorrer España, Portugal y Francia y las colonias de estos países en el Norte africano.

Durante su paso por el Pirineo Catalán sufrió grandes penalidades, a causa de las nieves que cubría los senderos y rutas altas.

Sin amilanarse por el mal resultado de esta primera tentativa, González Mora se propone repetir su intento en los primeros días del próximo mes de junio.

Mi equipo nacional

Sigo creyendo que el verdadero concepto del equipo nacional es el inglés.

El equipo nacional no es un conjunto de club. Es la agrupación instantánea, rápida de los once mejores jugadores del momento. Y cuanto mejores sean su inteligencia les dará mayor unidad.

Pero comprendo que es ir contra corriente y que el mantenimiento de ese principio es de un quijotismo inaceptable. ¿Puede hacerse una agrupación de los mejores jugadores, por muy desperdigados que estén, y someterlos á un entrenamiento para convertirlos en elementos cohesionados cual si fueren habitualmente de un solo equipo?

Como sueño está bien, como realidad... es un sueño.

Las comunicaciones, la abundancia de partidos, lo que sea. El resumen de ello es que para poder lograr la mayor unidad en el equipo nacional habia que buscarla ya hecha o casi hecha.

Y poniéndome en la realidad de las cosas y dejando á un lado teorías y principios, atento al cumplimiento de la misión encomendada me lancé por esos campos de Dios y ahí está el equipo recorriendo las columnas de los periódicos de todas las regiones, unas veces secamente expuesto, otras acompañado de un comentario elogioso en el que no pocas veces se vé la mano del compañero afectuoso, otras con más ó menos ligeros reparillos á veces nacidos del corazón que tanto quiere á lo que es de la tierra y... otras con una censura que si yo no la leo pueden estar tranquilos los criticadores que no faltará el buen amigo, siempre tan atento y oficioso que me dirá:

—Pero ¿ha visto usted este mentecato? ¡Pues no se mete con usted por lo del equipo nacional!

Gracias, buenos amigos, que tan obligados os veis siempre á salir en defensa de los amigos, claro es que "colocandoles" á ellos lo de las censuras: ¿no creeis que bien merecemos los hombres que con algo se nos castigue? ¡Y más ahora que estamos en Cuaresma! Dejadnos, pues, padecer.

José María Mateos

Nota oficiosa de ayer

Los funcionarios del Estado y el monumento á doña María Cristina

En el Gobierno civil se nos facilitó copia del siguiente real decreto:

En pocas ocasiones como al ocurrir en fecha reciente el fallecimiento de S. M. la reina doña María Cristina C. G. H., se han manifestado el dolor popular de manera tan espontánea y sincera, teniendo los lutos oficiales no solo la significación solemne debida á la egregia señora, sino el íntimo y cordial sentido de un profundo pesar por su inesperada muerte, que compartió con el rey y con el Gobierno unánime la nación entera sentimiento que en todo honrado pecho español responde a la admirativa convicción de las virtudes y de las raras y excelsas cualidades que embellecieron, ennobleciéndola, la vida toda austeridad, abnegación, entereza, de aquella buena reina y santa madre, á la que es justo y obligado que el pueblo, sin distinción de clases sociales, rinda perdurable homenaje, elevando á su memoria el monumento que merece y que muestre á las generaciones venideras, ejemplarmente como la actual práctica, la alta virtud de la gratitud.

Este homenaje, no ya por obligación, sino con el más cariñoso agrado, han de sumarse seguro con las demás clases sociales, los funcionarios públicos con su voluntaria aportación y a fin de señalar una pauta que sirva á todos de norma para la cuantía de donativos y que facilite á la vez su recaudación, el Gobierno de S. M. se ha servido disponer que, salvo a aquellos funcionarios que manifiesten expresamente su deseo en contrario, se les descuente de sus haberes el primero de abril próximo, una cantidad equivalente al 1 por 100 de su sueldo mensual, en concepto de contribución para el indicado objeto.

Sindicato de Automóviles de Turismo

Por la presente se convoca a todos los señores socios de este Sindicato, para celebrar Junta general el día 11 del corriente (lunes), a las 9 de la noche, en el hotel Continental.

Orden del día

1.—Lectura del acta anterior.

2.—Asuntos relacionados con la nueva tarifa.

3.—Manifestaciones de la Junta de Gobierno.

Nota.—Se pone en conocimiento de los señores socios que la Junta se celebrará con el número que asista, y serán válidos los acuerdos tomados.

P. A. de la J. de G. El secretario, G. Hernández.

De Enseñanza

Vacantes de maestros

En la Gaceta del 2 del actual se insertan las propuestas provisionales de las vacantes ocurridas en los meses de octubre y noviembre del pasado año, en la forma siguiente:

Don Manuel González García, de San Juan de la Rambla a Guamasa.

Doña María López Rodríguez, de Mazo (Palma), a Miranda de Abajo.

Don Pedro Bravo de Laguna Alonso, de Mogán, a la unitaria número 1 de Agaete.

Don Alfredo Martínez de Paz, de Arucas, a Santa Cruz de la Palma.

ESPECTACULOS

Teatro Guimerá

Para esta noche anuncian los programas la notable obra «Veinte mil leguas en viaje submarino», que la compañía de Enrique Rambal presenta con gran propiedad.

Parque Recreativo

A las 7 y media, la extrordinaria película española en 7 partes, «Valencia».

A las 9 y media, estreno de la notable película en 8 partes, de la Metro Goldwyn Mayer, «Mr. Wu», y estreno de la cinta cómica en 2 partes, «Limpitos y llenos de barro».

"El Agricultor"

La dirección de este periódico pone en conocimiento de sus numerosos lectores que en lo sucesivo será revista quincenal de 16 páginas.

El primer número saldrá el 15 de marzo.

Para los efectos de administración se participa que durante el mes de febrero no se ha publicado este periódico.

EMPRESAS DE AGUAS

COMUNIDAD «LOS MANCHONES»

Por la presente se convoca a todos los señores partícipes a Junta general extraordinaria, para el domingo, 10 de los corrientes, y hora de las 2 de la tarde, en el pago de las Mercedes, y en el domicilio de don Francisco Martín Marrero, para tratar de la siguiente

ORDEN DEL DIA

1.—Lectura y aprobación del acta anterior.

2.—Someter a estudio si se han de dar los trabajos de perforación del pozo a una entidad particular, que se compromete a realizarlos por su cuenta, a cambio de la mitad del caudal que pueda producir.

3.—Manifestaciones de los señores partícipes.

La Laguna, 4 de marzo de 1929.—El secretario, **D. Martín Díaz**.—V. B. El presidente, **Felipe del Castillo**.

SOCIEDAD DE EXPLOTACION DE AGUAS «LOS ARQUILLOS»

Se convoca por la presente a los señores partícipes de la expresada Sociedad para que concurran a celebrar Junta general extraordinaria el día 10 del actual, a la hora de las 3 de la tarde, en la casa del señor vice-presidente, don Alvaro Martín, situada en este término, donde dicen «San Simón», para tratar de asuntos relacionados con la misma.

Se advierte que se tomará acuerdo con el número de socios que concurra.

Sauzal, 5 de marzo de 1929.—El presidente, **Manuel Nepomuceno**.

Comunidad de explotación de aguas BARRANCO DE CANO FASNIA

Se convoca a Junta general ordinaria que tendrá lugar el dia 10 de marzo próximo, a las trece horas, en la casa de don Daniel Tejera Delgado, en el pago de la Sabina alta de este pueblo, para tratar de la siguiente

ORDEN DEL DIA

1.—Lectura y aprobación del acta anterior.

2.—Elección de los miembros que en el presente año desempeñarán los cargos de la Junta Administrativa.

3.—Dar cuenta a la Comunidad del estado y trabajos realizados en la galería, y acordar por si conviniere entrar en negociaciones para dar la galería a persona extraña a la Comunidad, que se encargue de continuar los trabajos de perforación de dicha galería, por su cuenta, mediante las proposiciones que mejor convengan, de las que se darán cuenta a la expresada Junta general.

Fasnia, 24 de febrero de 1929.—El presidente, **Plácido Pérez**

COMUNIDAD DE AGUAS «EL ALMAGRE O CABEZON»

SEGUNDA CONVOCATORIA

No habiendo comparecido sino un corto número de señores partícipes para celebrar la Junta general ordinaria que previene el Reglamento y que se hallaba convocada para este día según la oportuna convocatoria circulada y publicada al efecto, se ha acordado señalar de nuevo para la celebración de dicha Junta el día 10 de los corrientes a la misma hora de las trece, debiendo advertir a los partícipes interesados que esta tendrá efecto con el número, sea cual fuere de los que concurran.

Realejo-alto 3 de marzo de 1929.—El presidente, **Gonzalo Luis**

SOCIEDAD DE AGUAS SALTO DEL TOPO Y CHIJA

Por la presente se cita a los señores socios para la celebración de la Junta general extraordinaria que tendrá lugar en este pueblo y local de costumbre, el día 17 del corriente y hora de las tres de la tarde, advirtiéndose que se tomarán acuerdos con cualquier número de socios que asistan, con arreglo a la siguiente

ORDEN DEL DIA

1.—Lectura y aprobación del acta anterior si procediera.

2.—Renovación del Consejo de Administración para el presente año.

3.—Rendición y aprobación de cuentas.

4.—Memoria corespondiente al pasado año.

5.—Cartas de don Ginés Cabrera, sobre su nueva admisión como socio.

6.—Ruegos y preguntas de interés general.

Aroua, 2 de marzo de 1929.—El secretario, **Manuel O'Donnell**.—Visto Bueno, el presidente, **Manuel Cabrera**

Cakes ingleses surtidos

La mejor calidad que se importa de Inglaterra. Los hay siempre frescos por recibirse todas las semanas de Liverpool.

San José, 20.—Santa Cruz de Tenerife.

ARS GRATIA ARTIS
METRO-GOLDWYN-MAYER
IBERICA, S.A.

Estrenará hoy, Viernes, la obra cumbre de las producciones «NON - PLUS - ULTRA», de esta famosa casa, titulada

«MR. WU»

Por los conocidos artistas de fama mundial RENEE ADOREE y LON CHANEY.

Esta famosa película consta de ocho partes y dará comienzo a las 9 y media en el

Parque Recreativo

EL NUEVO FORD

Existencias en todos los modelos

Entrega inmediata

Visiten al Agente Ford en Tenerife: **Américo L. Méndez - Alfonso XIII, 51**

Ministerio de Cultura 2010

DE HACIENDA

Ascenso

Ha sido ascendido á oficial de primera clase del Cuerpo de Contabilidad afecto á la Delegación de Hacienda, nuestro estimado amigo dón Eusebio Ramos, que presta sus servicios en esta capital.

Ordenanzas de exacciones

Han ingresado en la Sección de Presupuestos de esta Delegación de Hacienda, las ordenanzas de exacciones correspondientes á los Ayuntamientos de Los Llanos y Vallehermoso, y la liquidación del presupuesto municipal ordinario de 1928, de Icod.

Presupuestos

El delegado de Hacienda ha aprobado parcialmente el presupuesto de los Ayuntamientos del Paso y Arico; y totalmente el de Frontera, Hermigua, Santiago del Teide y Tijarafe.

Exacciones

En virtud de lo dispuesto en el artículo 55 del reglamento de la Hacienda municipal, se ha concedido por el delegado de Hacienda exención de determinadas exacciones en los presupuestos del corriente año á los Ayuntamientos de Tazacorte y Fasnia.

AYUNTAMIENTO

Los empréstitos de la Avenida

El presidente del Cabildo Insular remite á la Alcaldía los extractos de cuentas comprensivos de los empréstitos de un millón quinientas mil pesetas, y de tres millones, para las obras de la Avenida Marítima, en cuyas operaciones es copartícipe el Ayuntamiento.

Renuncia

El guardia municipal de segunda, Sebastián Berástegui, ha presentado la renuncia de su cargo, por haber sido nombrado bombero municipal de Barcelona.

—También el jardinero municipal Eulogio Martín, ha renunciado su cargo, por habérsele concedido otro destino en la Península.

Para las clases nocturnas

La Maestra nacional doña María de la Trinidad Gutiérrez Déniz, ha presentado instancia solicitando se le nombre para el desempeño de una escuela nocturna en esta capital.

Guardias de circulación

Por decreto de la Alcaldía, y como resultado del exámen practicado en este Ayuntamiento, han sido confirmados en sus cargos de guardias de primera, encargados de ordenar la circulación, José Cabrera y Cabrera, Miguel López Hernández, Gaspar Pérez Alvarez, Vicente Adzuera Caudet, Antonio Rodríguez Pérez, Segundo Déniz Hernández, Máximo Migueles Sevilla, Rafael Calero Miranda, Carlos Cifuentes y Angel Hernández.

Para la apertura de la calle de San Sebastián

Por la Alcaldía se ha comunicado al Cabildo Insular, que es necesaria la ocupación de 275 metros cuadrados de terreno, propiedad de aquella Corporación, para las obras de apertura de la Avenida Marítima.

A don Manuel Padrón, don José Montesdeoca, don Martín Rodríguez y otros propietarios de la calle de San Sebastián, se les manifiesta expongan su conformidad en ceder al Ayuntamiento, mediante comparecencia, los terrenos que han de expropiarse para la ampliación y apertura de la mencionada vía.

Vigilante de Consumos

Ha sido nombrado vigilante de primera del resguardo de Consumos, Juan Delgado Cabrera.

De Quintas

Ignorándose el actual paradero de los mozos del reemplazo de 1928, Manuel Alvarez Alonso y Manuel Benítez González, se les cita para que con toda urgencia se personen en el Negociado de Quintas de este Ayuntamiento, a fín de entregarles sus cédulas para la concentración en la Caja de Reclutas de Tenerife, en el Cuartel de Caballería, el día 22 del actual, advirtiéndoseles que de no verificar esta presentación, serán encartados.

Pequeñas novelas de "La Prensa"

Bajo el mismo techo

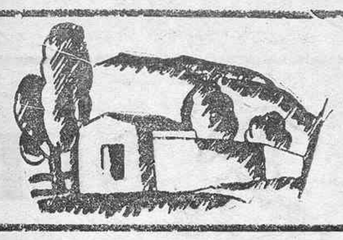

Por J. Pérez Andreu.

VI

Benavente dijo una vez, «que la ironía es una tristeza que no sabe llorar y sonríe.» Eso fué lo que hizo siempre Ariza en los momentos más agitados de su vida: Sonreir, sonreir por la incomprensión de sus semejantes y por la intransigencia de todos los tiempos, lógico producto del ángulo facial de cada época. Sonreír ante los aspavientos y la hipocresía de los que sólo creen en el apotegma jesuítico, «que sin escándalo no hay pecado». Sonreír como único medio de «higienizar el alma» de los pesimistas seculares, que llamaron a este mundo «valle de lágrimas», sin acordarse que el seguro remedio para tales tristezas estaba en sus mismas manos. Sonreír, en fin, de aquel pobre Jeremías—la figura más lamentable del «Antiguo Testamento»—que aun tiene vasallos en la vida en contra de los consejos del buen alemán Federico Nietzsche, a quien Ariza, lo mismo que a la juventud actual, guardaba un extremado afecto por la sencilla razón de que tampoco sabían llorar. Como muchos espíritus dilectos él también pensaba que la energía perdida con las lágrimas bien vale la pena de emplearla en enmendar los propios yerros. El arrepentimiento no consiste únicamente en licuar las faltas, sino en hacer bien hecho aquello que produjo la reacción. No en balde el cerebro humano es un laboratorio donde se ensayan contínuamente todos los principios y todos los sistemas. Debido a ello desdeñaba a los intolerantes que creen tener la verdadera moral cogida por las alas cuando en realidad lo que han aprehendido es una racha fugaz de viento, puesto que la moral, *según el filósofo*, es dócil como el agua y adquiere siempre la forma y diafanidad de la conciencia que la contiene.

Esta manera de pensar le facilitó mucho a Ariza la pauta de su conducta para el futuro y la decisión terminante de emanciparse del medio tradicional que hasta entonces le había rodeado, a pesar de que Daniel González, el mejor de sus amigos,—un monocle con barba rala—, aun intentó por todos los medios reconciliarlo con Elena, haciéndole ver lo perjudicial de sus empeños. Pero bien pronto se convenció de la imposibilidad de sus deseos, ante las razones aportadas por Ariza, que sin consejos de nadie ya hacía tiempo había tratado de conciliar con su esposa, sin conseguirlo, naturalmente, las nuevas normas de su vida.

—Mi mujer—había terminado por decirle aquel día en el Club—además del concepto anacrónico que tiene de las virtudes sociales, es tan irreflexiva como el resto de las mujeres, cuyos defectos no los modifican ni la cultura, ni la educación, ni el mismo cariño. No lo olvides por si alguna vez te casas: Rara es la mujer que no está a merced de la primer intrigante que toque a su puerta para hablarle mal de su marido.

—Bien. No olvidaré tu aguda advertencia. Mas yo en tu caso hubiera evitado que llamaran con esa intención a la mía.

Y añadió gozoso ante la perplejidad de su amigo:

—¡Claro, hombre, claro! Complaciéndolas a todas con tu proverbial galantería.

Ariza, sonrió una vez más simpaticón y mundano, para luego exclamar con cómica repugnancia:

—¡Qué horror! ¡Imposible, chico! Suelen ser tan feas y duras de trinchar las pobres, que hubieras hecho el ridículo.

VII

Un acontecimiento irremediable precipitó la solución al problema planteado por el Destino. La inteligencia de doña Tomasa se anubló de pronto en una penunmbra vaga, indecisa, precursora de la incapacidad.

Al principio los familiares no supieron a que achacar las causas de su torpeza, verdaderamente alarmante para su sobrina, que en verdad fué siempre la que atendió con desvelado cariño de madre a la pequeña huérfana, hasta el extremo de no separarse en muchas noches de ella mientras duró su lactancia, relegando a segundo término los cuidados de la abuela, que insensiblemente hizo dejación de sus deberes y derechos para iniciarse en el peligroso culto de las libaciones constantes,—estúpido recurso desde que Baco vendimió el racimo originario—, al pricipio para olvidar, y más tarde por hábito, convirtiendo el bodegón sombrío, sin encalar, contiguo a la casa, en vaporoso palacio de ensueños exaltados, que al despertarse de ellos abotargada, con la garganta seca y más señera que nunca ante la cruda realidad, para seguir engañándose, su mano temblorosa abría de nuevo la espita, que,transportándola a regiones más felices, le permitía continuar platicando en voz baja con las sombras amadas de su hija y de don Cleto.

Nadie, nada más que aquellas cuatro paredes, supieron durante mucho tiempo de la solitaria tragedia de doña Tomasa, iluminada por la verde luz de los pámpanos, cuando al amanecer salía sigilosamente de la bodega para no infundir sospechas a su sobrina, que intrigada y con una vigilancia más atenta luego, logró explicarse, al fin, la transformación de su tía, al verla penetrar invariablemente todas las noches al toque de ánimas en el palacio multicolor de sus extraviadas ilusiones, cosa que nunca hizo de día para no delatarse, obedeciendo a esa astucia disimulada, que siempre reserva el vicio a la mayoría de sus elegidos.

No obstante los ingeniosos recursos de doña Tomasa, la situación se hizo insostenible para la niña. Comprendiéndolo así Ariza, resolvió llevarla consigo, puesto que ni la edad, ni su endeble naturaleza, permitían internarla en un Colegio, ni mucho menos entregarla en manos mercenarias. Contribuyó además a tal decisión el profundo afecto que la nena había logrado despertar en su pecho, debido a lo graciosa y avispada que era, a pesar de aquella enrevesada media lengua, que aun prestábale mayor encanto a sus travesuras y ocurrencias.

Al enterarse don Anselmo, el tío carnal de Elena,—calva y abdómen—, de los proyectos de su marido, se presentó en el despacho de Ariza con objeto de evitar a toda costa, que éste pudiera realizar tamaño dislate:

—¡La gente! ¿Entiendes? Es por la gente...

Ariza, molesto por su intromisión, le contestó despectivo:

—¡Psch! ¡La gente! Nunca me ha preocupado. Sobre todo cuando estoy en bien con mi conciencia. Cuando en vez de acusarme está de acuerdo con mis actos.

—Perfectamente—arguyó don Anselmo, jugando con la pelucona amarilla de su dije, que lucía igual que luna de estío en la noche de su vientre—. Pero a veces la propia vanidad nos pone sordina para no oir sus gritos, y entonces...

—Perdone usted. La mía está bien contrastada. Es mi mejor juez. A veces tan inexorable como en el caso que usted discute, que me hace volver a empezar gran parte del camino de mi vida, sacrificando bienestar, reputación y todos estos tópicos egoístas que por regla general cuestan tan caros.

Y haciendo una pausa, agregó:

—Decididamente el nacer bueno no es mérito, acaso suerte. El verdadero mérito es nacer malo y volverse bueno en gracias al personal esfuerzo.

(Continuará).

Las aventuras de Lindbergh y su novia

El coronel de la Aviación norteamericana, Charles A. Lindbergh realizó un vuelo, conduciendo a su prometida, la señorita Annie Morrow, sobre el cráter del volcán Popocatepelt,

que se encuentra a una altura de 5.150 metros sobre el nivel del mar.

Al retorno, y en el momento de tomar tierra, la rueda derecha del tren de aterrizaje se desprendió. El aviador hizo maniobrar la palanca de socorro y el viento mantuvo en equilibrio el aeroplano.

A juicio de las personas que presenciaron el accidente, la maniobra indicada salvó la vida de los dos viajeros, pues si el avión hubiera dado la vuelta de campana, a la velocidad que llevaba en el momento de desprenderse la rueda, el incendio hubiera sido inminente.

Salvo la fuerte impresión sufrida y algunas contusiones sin importancia, ni Lindbergh ni su prometida han sufrido heridas de consideración.

Lindbergh rehusa insistentemente divulgar toda noticia referente a su próxima boda, y cuando los reporteros le preguntan acerca de la fecha en que aquella ha de verificarse el aviador norteamericano contesta con la única palabra española que conoce, diciendo: «Mañana».

La serenidad de Lindbergh evitó un grave accidente

Aunque en los primeros momentos se dijo que el coronel Lindbergh y la señorita Annie Morrow no habían sufrido daño alguno en el accidente que les ocurrió hace poco, se ha sabido posteriormente que Lindbergh se dislocó un hombro, dislocación de la que no se dió cuenta hasta llegar a la Embajada. Tuvo que ser asistido en una clínica de la lesión que padecía.

Se ha sabido también que el coronel Lindbergh perdió la rueda, hecho que produjo el accidente, después de haber salido del aeródromo de Puebla, camino de Valbuena, a pesar de lo cual decidió aterrizar a la hora que había fijado. Su serenidad y su gran dominio técnico fueron las causas de que no ocurriera un accidente verdaderamente grave.

Los oficiales mejicanos, cumpliendo órdenes del Ministerio de la Guerra, han confiscado los aparatos fotográficos de un corresponsal de Prensa y de varios operadores de cinema, que obtuvieron vistas de la escena del accidente sufrido por el coronel Lindbergh y su prometida al caer con su avión. Todos los clichés han sido inmediatamente destruídos.

GRUPO DE INGENIEROS DE TENERIFE

Subasta

El día 18 del actual mes de marzo, á las 11 horas de la mañana, se celebrará en el lugar que ocupa este Grupo, la venta en pública subasta, por puja á la llana, de un caballo y un mulo de desecho.

Lo que se hace saber para conocimiento de los que deseen tomar parte en la licitación, siendo de cuenta del rematante el importe de este anuncio.

Santa Cruz de Tenerife, 7 de marzo de 1929. El Comandante Mayor,—**Francisco Ramírez.**

Discos para gramófono

CUALQUIER PERSONA INTERESADA EN DISCOS DE GRAMOFONOS LE INTERESA VISITAR

— SALON COLUMBIA - REGAL —

Pérez Galdós, número 4. Santa Cruz de Tenerife.

Pues allí encontrará el mayor surtido que hay en la provincia. ✻✻✻ Tenemos discos para todos los gustos y siempre hay existencia. ✻✻✻ Pase usted y convénzase de lo extenso del surtido. ✻✻✻

DISCOS de zarzuela, ópera, canto, tangos, bailables, violín, piano, tríos, órganos, sinfonías.

ALGUNOS ARTISTAS:—Hipólito Lázaro, R. Stracciari, M. Barrientos, Dino Borgioli, Armando Borgioli, Juan Pulido, F. Bonanova, Pilar Arcos, José Mardones, R. Rampanini.

ALGUNAS ORQUESTAS:—Sinfónica de Madrid, Sinfónica de Londres, Sinfónica de Nueva York, La Filarmónica de Londres, La Orquestra Halle, La Queens Hall Orquestra.

No dejen de visitarnos.—Nuestros precios son los más económicos. — Nuestros artículos de lo mejor.

— SALON COLUMBIA - REGAL —

Pérez Galdós, número 4. Santa Cruz de Tenerife.

USAD LOS EXQUISITOS

Productos "ERASMIC"

JABONES — LOCIONES

EXTRACTOS — BRILLANTINA

ESPECIALIDADES

Casa "ALEPIN"

SASTRERIA ~ CAMISERIA A MEDIDA

Alfonso XIII, 65 Suárez Guerra, 2

TENERIFE

Perforadoras para galerías marca "FLOTTMANN"

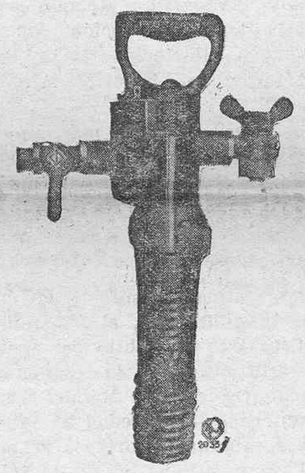

Grupos Motor-Comprensor transportables para todos trabajos de perforación en galerías, canteras, derrumbamientos, alcantarillados, canalizaciones, etc.

Compresores de aire comprimido estacionarios de todos tamaños.

Recipientes para aire comprimido.

Martillo «FLOTTMANN» de todo tamaños y para toda clase de perforaciones.

Barrenas confeccionadas de todas clases y de superior calidad.

Repuestos para los conocidos martillos «FLOTTMANN».

Para mayor facilidad y para garantizar el servicio la FLOTTMANN S. A. pondrá un depósito de grupos moto-compresor, martillos de distintos tipos, repuestos y accesorios.

La FLOTTMANN S. A., de Madrid ha concedido su exclusiva para la provincia de Santa Cruz de Tenerife a

JACOB AHLERS.—SANTA CRUZ DE TENERIFE.—MARINA, 31

Para presupuestos y detalles dirigirse a su Concesionario.

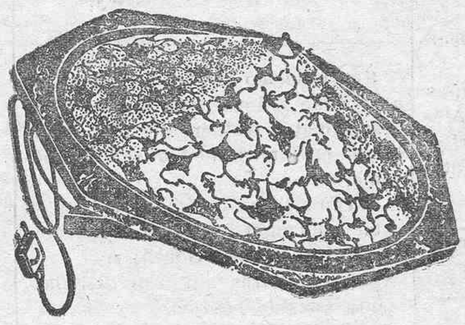

Altavoz Philips número 2.016. Gran sonoridad. PRECIO: 65 PESETAS.

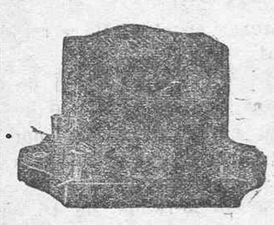

Transformador Philips de gran sensibilidad para todas las frecuencias vocales y musicales entre 50 y 10 mil períodos por segundo, tamaño reducidísimo.

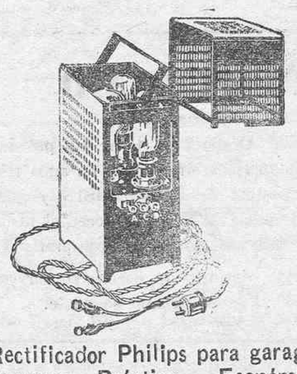

Rectificador Philips para garages Seguro — Práctico — Económico

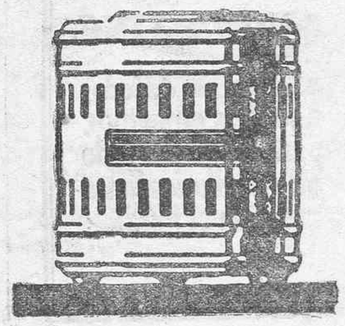

Rectificador para el radioescucha y auto.

VENTA EN LOS BUENOS ESTABLECIMIENTOS DE RADIO

CEMENTO

CANNON BRAND

Unicos importadores

Viuda e Hijos de Aureliano Yanes

Santa Cruz de Tenerife

Porlier, 19.—Teléfono núm. 591

Sucursales: LAGUNA, TACORONTE, PUERTO CRUZ, ICOD, GARACHICO, GUIMAR, GUIA, HERMIGUA, VALLE GRAN REY, SAN SEBASTIAN, VALLEHERMOSO.

"LA SALUD"

Establecimiento Vegetariano-naturista

San Juan, 1.—Puerto de la Cruz

Productos alimenticios, dietéticos y de régimen para sanos y enfermos.

Malta Natura, sustituto del mejor café.

MOSTUVA: Zumo de uva. Sustituto de todas las bebidas alcohólicas.

Manteca de coco «Vegetaline», superior a todas las materias grasas.

Pan de glúten y almendra para diabéticos.

Chocolates riquísimos, purés y harinas diastasadas, cremas vegetales, miel de azahar. También tenemos frutas frescas pasadas y oleaginosas.

Todos nuestros alimentos son de una superior calidad alimenticia, higiénica y nutritiva. Además de su bella presentación.

Pídanos folleto gratis «La Joya de la salud».

Banco de Ahorro ~ y Construcción ~

Delegado: Cándido Reverón González

Calle de Imeldo Serís, 97

Ministerio de Cultura 2010

INFORMACIÓN TELEGRÁFICA

MADRID

Una encuesta interesante

Madrid, 7.—Se ha abierto una encuesta para averiguar qué opinan los generales españoles sobre la guerra.

El general Luque, uno de los interrogados, cree que las guerras han terminado.

La ciencia, dice, matará la guerra, pues se asustará la humanidad de los adelantos que permiten destruir en pocas horas los ejércitos beligerantes.

Añade que en lo porvenir desaparecerá el militar profesional y subsistirán solamente milicias análogas a las de Suiza.

Termina diciendo que el mejor soldado es el ruso.

De una boda

Han llegado la madre y hermanas del conde de Zamoisky, que va a contraer matrimonio con la infanta Isabel Alfonsa.

Hospédanse en palacio.

También ha llegado la duquesa de Guisa.

Por hallarse enfermo el cardenal de Sevilla, señor Hundain, bendecirá la unión el cardenal primado de España.

Petición de los actores

Una comisión de actores ha pedido al marqués de Estella se permita que en el año próximo pueda actuar Ricardo Calvo en el Teatro de la Princesa, que ha sido adquirido por el Gobierno, con objeto de intensificar en España las representaciones de obras clásicas españolas.

En la Presidencia

Madrid, 7.19.—El marqués de Estella recibió hoy en la Presidencia la visita del infante don Carlos y del príncipe Raniero, que han venido a Madrid para asistir a la boda de la infanta doña Isabel Alfonsa.

Por la tarde despachó con los generales Martínez Anido, Bazán y Ardanaz.

Además le visitaron los generales Weyler y Carbó y el director de la Academia de Artillería, señor Pastorfido.

El Consorcio del plomo

Una comisión del Consorcio del plomo, presidida por el señor Yanguas, conferenció con el ministro del Trabajo, señor Aunós, tratando de asuntos relacionados con dicha industria.

Vista de una causa

En el Supremo se vió hoy la causa contra el cabo del Tercio, Regociano Volta, que dió muerte a un centinela en Xauen, en septiembre de 1927.

El Consejo ordinario le condenó a muerte y hoy el fiscal del Supremo le pidió la confirmación de la sentencia.

El defensor, que consideró el hecho como un delito de homicidio, con embriaguez, solicitó doce años de prisión.

La causa quedó conclusa para sentencia.

Firma

La Gaceta publica un decreto disponiendo que en los pliegos de contratación de obras o servicios públicos a cargo del Estado, la Provincia o el Municipio, o de entidades oficiales patrocinadas por aquellas instituciones se consigne la obligación de los licitadores de presentar una relación de las remuneraciones mínimas que percibirán los obreros.

Congreso postal

También publica la Gaceta un decreto aceptando la invitación del Gobierno inglés para que asista España al noveno Congreso de la Unión Universal de Correos, que se celebrará en Londres durante el mes de mayo.

Importantes declaraciones del jefe del Gobierno

Dicen de París que "Le Matín" publica una interesante "interview" con el marqués de Estella, hecha por su enviado especial en Madrid.

Trata en ella de la situación política en España en relación con los últimos sucesos y consecuencias de ellos derivados.

Dice el marqués de Estella que el desembarco del señor Sánchez Guerra en Valencia fué una equivocación, que le puso en ridículo.

Anuncia que en marzo de 1931 abandonará el Poder después de haber dado a España una Constitución equitativa, que será un Código prudente y liberal, inspirándose en las viejas tradiciones de Castilla.

La futura Constitución tenderá principalmente a evitar los abusos del caciquismo, que es preciso desarraigar por completo.

Dice que tiene mala prensa y que conoce bien a sus enemigos, creyendo que los del extranjero son más poderosos.

Habla del monopolio de petróleos y dice que el Gobierno indemnizó con muchos millones a las Compañías que se hallaban establecidas en España.

También se refiere a las noticias inexactas que publicó la prensa francesa e inglesa, a raiz de los últimos sucesos, sobre supuestas efusiones de sangre en Barcelona y Valencia y desacuerdos con el rey.

Ambos, dice, tenemos recíproca confianza. El rey nada firma sin leerlo, y en algún momento puede surgir entre los dos discusión, pero nunca agria.

Jura que no seguirá un día más en el Poder contra la voluntad del rey.

Al abandonar nuestro puesto, dice, tendremos la satisfacción de haber regenerado moralmente a España. Resolvimos el problema de Marruecos; batimos la política, la anarquía y el comunismo, y engrandecimos a España.

En palacio

Los álbums instalados en el palacio donde se hospedan las personalidades llegadas con motivo de la boda de la infanta Isabel Alfonsa, se han llenado de firmas.

Hoy fué entregada a la infanta una hermosa vajilla de plata repujada, que le regala el Gobierno.

Se entrena el equipo nacional de fútbol

En el campo de Chamartín se entrenó ayer el equipo nacional que ha de jugar próximamente con las selecciones de Portugal y Francia.

El entrenamiento se celebró a puerta cerrada, reduciéndose a la práctica de jugadas aisladas, bajo la dirección de seleccionador, señor María Mateos.

Asistieron todos los jugadores seleccionados.

Equipo que se da de baja en la Federación

Por razones de orden económico, se ha dado de baja en la Federación Nacional, la "Real Sociedad Gimnástica Española", de Madrid.

Provincias

Los argentinos

Córdoba, 7.—Han llegado los profesores argentinos, que se proponen seguir luego su recorrido por otras poblaciones andaluzas.

Escuadra inglesa

Barcelona, 7.—Ha zarpado de este puerto la división de la escuadra inglesa.

Inspector de aviación

Burgos, 7.—Ha llegado de Madrid, para practicar una visita de inspección al aerodromo, el coronel La Llave.

Boda de Samitier

Barcelona, 7.—Hoy ha contraído matrimonio en esta capital el conocido jugador de fútbol, Samitier.

Extranjero

Ataque a Veracruz

Méjico, 7.—Se ha iniciado el ataque a Veracruz, habiendo enviado el Gobierno un cuerpo de ejército de 15.000 hombres.

Acuerdos del Comité de peritos

Berlín, 7.—El Comité de peritos, reunido en París, ha examinado la forma en que podrían coordinarse los trabajos de las tres subcomisiones, ocupándose del régimen de transferencias, comercialización de la parte incondicional de anualidaes a pagar por Alemania y de los préstamos en especies.

Según parece, trátase ahora de crear un órgano único, cuyo carácter queda todavía por definir, pero que actuaría como Negociado de regulación internacional.

El Comité examinó también si convendría después ampliar este organismo bancario y económico internacional, en el cual, tanto Alemania, como sus acreedores, hallarían todas las debidas garantías.

Línea aérea Argentina-Estados Unidos

Buenos Aires, 6.—El presidente Irigoyen ha firmado una autorización para el establecimiento de una línea aérea entre los Estados Unidos y la República Argentina.

Demadrugada

Una nota conminatoria para los estudiantes

Madrid, 7.22.—Se ha publicado una nota oficiosa diciendo que, a pesar de las advertencias del Gobierno, parece que los estudiantes se proponen faltar a clase desde mañana.

El Gobierno, dice la nota, les advierte que privará de sus matrículas a quienes falten a clase, sin causa justificada.

Además ha dispuesto sea separado definitivamente del centro docente oficial a que pertenece el estudiante Sbert, que desde hace años se distingue como promotor de agitaciones escolares.

Multa satisfecha

De Sevilla dicen que el naviero, don Tomás Ibarra, ha satisfecho la multa de cincuenta mil pesetas que le fué impuesta por el Gobierno.

Comisión de Las Palmas

El ministro de Fomento, conde de Guadalhorce, recibió a una comisión de Las Palmas, que le habló de la cuestión de aguas y necesidad de una ley especial para esas islas.

Recepción diplomática

En la Presidencia se celebró hoy una recepción diplomática, asistiendo los embajadores de Alemania, Estados Unidos y Cuba.

Este último habló al marqués de Estella del emplazamiento del monumento al general Machado.

También estuvo en la Presidencia, para despedirse del marqués de Estella, el nuevo ministro de España en Constantinopla.

Ministros

Por la tarde despacharon con el jefe del Gobierno los señores Calvo Sotelo, Ponte, Callejo, Aunós y conde de los Andes.

Luca de Tena

El doctor Cardenal hizo hoy una tercera operación de transfusión de sangre al director de "A B C", señor Luca de Tena.

Como en las anteriores ocasiones, prestó la sangre el hijo político del señor Luca de Tena.

El Comité de Cambios

Presidido por el señor Calvo Sotelo se reunió hoy el Comité de cambios.

(N. de la R.—Falta el servicio de anoche.)

Servicio de la Transradio Española (S. A.)

FRANCIA

Trabajos del Comité de peritos

París,—El Comité de peritos ha estudiado hoy la organización de una acción colaboradora entre los Bancos de emisión, regidas por un organismo central de reparaciones.

La cuestión de las congregaciones

París, 7.—Los artículos 33 al 43, relativos á las congregaciones misioneras, serán examinados en la Cámara durante la semana próxima.

Para ello serán considerados separadamente é incluídos en un proyecto especial, anunciando el gobierno su intención de plantear la cuestión de confianza al llegar el momento de la votación.

La reforma municipal

París, 7.—En el Congreso radical, el presidente, M. Daladier, ha expuesto los términos de la reforma municipal incluída en los programas del partido.

El Congreso acordó aprobar la táctica propuesta para las próximas elecciones, que tendrá lugar en el mes de mayo.

Un centenario

París, 7.—Próximamente se celebrará el primer centenario del descubrimiento del alfabeto para ciegos, por Braille, organizándose con este motivo varios actos conmemorativos.

Construcción de un "stadium"

Dijón, 7.—La Municipalidad ha acordado construir un gran "stadium" de 75.000 metros cuadrados, comprendiendo canchas para diversos deportes, un campo de "rugby" y un velodromo.

Lápida conmemorativa

Chinón, 7.—Sobre el emplazamiento de la antigua puerta Veldun, ha sido descubierta hoy una lápida donada por la Municipalidad, en conmemoración del quinto centenario de Juana de Arco.

SUIZA

Un debate interesante

Ginebra, 7.—Al plantearse la cuestión de las minorías nacionales, el delegado alemán Stresemann, ha pedido varias aclaraciones al Comité de los Tres, con respecto al procedimiento de publicación de las peticiones.

Sir Chamberlain, al replicarle, manifestó que las minorías que se dirijan a Ginebra lo deben hacer sin ánimo alguno de reproche.

M. Briand, afirmó para concluír, que las minorías deben considerarse con respecto a los Estados soberanos, como pequeñas agrupaciones o familias, dependientes de la gran familia nacional, aconsejándoles resolver por sí y directamente, con sano espíritu de concordia, todas sus pequeñas dificultades.

Ultimas noticias

Las tropas federales recuperan la plaza de Monterrey

Méjico, 7.—La lucha sotenida por las tropas federales con los rebeldes, para recuperar la plaza de Monterrey, ha sido muy encarnizada, resultando gran número de soldados muertos y heridos.

El comunicado oficial dice que las tropas federales entraron victoriosas en Monterrey, después de librar un combate encarnizado con los revolucionarios.

Ayuda económica al Gobierno

Méjico, 7.—Los banqueros yanquis han acordado auxilar económicamente al Gobierno mejicano, facilitándole las cantidades que sean necesarias para reprimir el movimiento.

Una batalla decisiva

Méjico, 7. — El Gobierno ha anunciado que espera de hoy a mañana un cambio en la actual situación, que le ha de ser favorable.

En las cercanías de Nueva León se librará una batalla decisiva, habiendo concentrado el Gobierno gran contingente de fuerzas.

Para combatir al general Escobar

Méjico, 7.—Tres columnas federales han salido de esta plaza para combatir al general Escobar, que se halla cercado desde ayer por varias columnas.

Posteriormente se ha sabido que Escobar ha iniciado ya la retirada, con dos mil hombres, persiguiéndole ocho mil federales.

Batallón que se amotina

Méjico, 7.—Noticias recibidas de Veracruz, aún no confirmadas, dicen que el tercer Batallón se ha amotinado en los cuarteles, ocupando parte de la ciudad.

Noticia desmentida

Méjico, 7. — El Gobierno ha desmentido que los rebeldes fusilaran al general que mandaba la plaza de Monterrey.

Triunfo de los rebeldes

Méjico, 7.—Sábese que las tropas revolucionarias triunfan en los combates que se vienen librando en la región Paso de Sinaloa.

Una catástrofe en San Vicente de Funchal

Lisboa, 7.—Desde anoche comenzaron a circular rumores de haber ocurrido una gran catástrofe en San Vicente de Funchal, diciéndose que las víctimas se contaban por centenares.

Esta mañana se recibieron noticias concretas, que, afortunadamente, no responden a la magnitud que en principio se atribuía a la catástrofe.

Lo ocurrido, según las últimas noticias, fué un desprendimiento de un bloque de tierras de 15 metros de altura, que cayendo sobre un río, hizo que se desbordaran las aguas y se precipitaran en torrente sobre un caserío, llevándose once casas.

De la catástrofe han resultado cuarenta muertos, habiéndose recogido ya cinco cadáveres.

El gobernador del Funchal ha enviado socorros.

(N. de la R.—San Vicente se halla situada junto al mar, en la isla de la Madera, al NO de la capital del distrito. En su término hay una importante cantera de piedra calcárea en explosión, donde suponemos ha ocurrido el hundimiento.)

BOLSA DE MADRID

Interior 4%	75.50
Exterior 4%	86.50
Amortizable 4%	80.90
Amortizable 5% 1900	93.00
Amortizable 5% 1917	91.10
Amortizable 5% 1926	00.00
Amortizable 5% sin impuesto 1927	102.40
Amortizable 5% con impuesto 1927	89.60
Amortizable 4% 1928	00.00
Amortizable 3% 1928	00.00
Cédulas Banco Hipotecario de España 4%	00.00
Cédulas Banco Hipotecario de España 5%	99.15
Cédulas Banco Hipotecario de España 6%	111.40
Deuda ferroviaria 5%	000.00
Deuda ferroviaria 4 medio %	00.00
Acciones Banco de Espña	585.00
Acciones Banco Hipotecario	000.00
Acciones Telefónica	000.00
Obligaciones Trasatlántica	000.00

MONEDA EXTRANJERA

Francos	[illegible].60
Francos suizos	000.00
Francos belgas	00.00
Liras	00.00
Libras esterlinas	32.92
Dólares	6.80
Escudos portugueses	0.29
Pesos argentinos	0.00
Pesos chilenos	0.00
Florines	0.00
Marcos oro	0.00

VEGETALiNE

Pura e insuperable manteca vegetal fina y neutra, extraída de la nuez de coco. La mejor, más higiénica y económica de las mantecas para cocina y pastelería. Por su gran digestibilidad se recomienda, además de á las personas sanas, a los niños y enfermos delicados, pues no produce trastornos gástricos e infecciones intestinales. Es más superior y nutritiva que todas las materias grasas de origen animal, según atestiguan eminentes médicos e higienistas que la recomiendan, así como el Vegetalismo y la ciencia Naturalista. Puede utilizarse indistintamente en la elaboración de pastas dulces o saladas, siendo además compatible con todas las esencias y perfumes, lo cual constituye una ventaja inapreciable en pastelería.

Pídase la "VEGETALINE" en los buenos establecimientos de ultramarinos.

Representante: **Rafael Cuesta**, calle Emilio Calzadilla, 34 d.

"La Bienhechora"

Sociedad de socorros mutuos

La Dirección de esta Sociedad pone en conocimiento de sus asociados que para el mejor y eficaz servicio médico, desde esta fecha ha ampliado el personal facultativo, que prestará su asistencia en la forma que sigue:

Medicina general: Don José Sánchez Pinto, calle de Imeldo Serís. Horas de consulta, todos los días, de 3 a 5.

Don José Sánchez Delgado, calle de Alfonso XIII, 90. Horas de consulta, todos los días, de 2 a 4.

Enfermedades de la vista.—Especialista, don Ramón Morales Ruiz, calle de Alfonso XIII, 38. Horas de consulta, todos los días, de 10 a 11.

Laboratorio de análisis.—Doctor don Ricardo Castelo.

¡OJO! FOTO CENTRAL ¡OJO!—Revendedores, intérpretes.—Vendemos blocks a pesetas 9'50, tarjetas fotografiado a 5 pesetas el 100 y tarjetas bromuro a 9 pesetas las 100.

MARCA NACIONAL

Soliciten muestras y folletos gratis de la SOCIEDAD LECHERA MONTAÑESA, A. E. —Plaza de Cataluña, núm. 20. Barcelona.

Harina Lacteada

"El Niño"

(Alimento completo para los niños)

En su composición entra un extracto de vitaminas, ergosterina irradiada y sales minerales, todo científicamente combinado.

Es auto-digestiva y de una asimilación perfecta. Es de agradable sabor, como conviene al delicado paladar de los niños. Evita el raquitismo y cuando ya existe lo cura.

Por cada 10 etiquetas de las que van inmediatamente pegadas a los botes, una peseta cincuenta en metálico. — Es cangeable solamente la etiqueta amarilla que lleva cada bote.

Representante en Santa Cruz de Tenerife:

—ANTONIO GALVAN—

— Emilio Calzadilla, núm. 28 —

Ministerio de Cultura 2010

Casa en venta

SE VENDE una casa de dos pisos, de reciente construcción en el barrio de Salamanca, con todas las comodidades, situada en calle completamente urbanizada, con todos los servicios de agua a presión, gas, alcantarillado, adoquinado y aceras, libre por completo de contribuciones especiales. Asimismo se venden en la misma calle algunos solares con los derechos de urbanización comprendidos, a precios ventajosos.—Razón: oficina de don Juan Muñoz Pruneda.—Rambla de Pulido, 56.

Se acabó lo imposible

Con rapidez y perfección se hacen toda clase de reparaciones en máquinas de escribir y de coser de todos sistemas: aparatos fotográficos, gramófonos y fonógrafos, herramientas de cirugía, instrumentos científicos, máquinas fechadoras y numeradoras, armas de fuego de todas clases, aparatos de gasolina y de petróleo, como cocinas, lámparas, planchas, etc., etc., y en general se componen toda clase de aparatos, mecanismos, objetos de fantasía, por extraños y complicados que estos sean.

Dirigirse al mecánico enciclopédico,

LUIS DE PUGA

en la Rambla de Pulido, número 55 (frente al chorro).

LA DUEÑA DEL MUNDO es la lámpara OSRAN la de menor consumo y mayor duración. Depósito Arienza.—San José, 38.

Parada de Automóviles

Los que deseen viajar cómodamente y con máximum de garantía, como asimismo deseen ser bien atendidos en los servicios, pueden solicitar los automóviles, por teléfono al número 12, o Marina 9, parada de don Domingo Carrillo y don Damián Lara, los que tienen el honor de comunicar al público en general que poseen un automóvil marca «Nash», de siete asientos, carrocería cerrada, propio para bodas.

También ponen en conocimiento del público que poseen camiones de una y media toneladas para toda clase de trabajos.

No confundirse: Teléfono, número 12.—Marina, 9.

ROYAL ENFIELD

Es la motocicleta que constantemente usted ve circular.

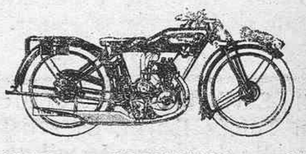

SOLIDEZ — ECONOMIA — SUAVIDAD DE MARCHA.

Pida catálogo ilustrado a M. MOLOWNY, Viera y Clavijo, número 4, Santa Cruz de Tenerife.

¿Va Vd. a Cádiz?

HOSPEDESE EN EL

"HOTEL ROMA"

(BUENOS AIRES)

recientemente reformado

Agua corriente en todas las habitaciones.

—Precios desde diez pesetas—

Auto a todos los trenes y vapores

María del Carmen Gaviño y del Bosque

Profesora de Solfeo y piano con títulos de la Real Academia de Santa Cecilia

HONORARIOS

En el «Colegio del Sagrado Corazón de Jesús»:

A alumnos del Colegio, pesetas 7'50.
No pertenecientes al Colegio, 10'00.
Clase particular:
Un alumno, 15'00 pesetas.
Dos hermanos, 25'00.
Clases a domicilio:
Un alumno, pesetas 25'00.
Dos hermanos, 40'00.
Las clases son tres en semana.

Para informes y matrícula: En la secretaría del Colegio del Sagrado Corazón de Jesús.—Imeldo Serís, número 61.

Poderoso reconstituyente

CARGUE SUS PROPIAS BATERIAS bajo su vigilancia y con un costo insignificante, con un rectificador PHILIPS.—Los vende Honorio Arienza, San José, 38.

Gabinete Ortopédico y Masoterápico

APLICACION DE TODA CLASE DE APOSITOS

ULTIMOS ADELANTOS POR EL CONOCIDO ORTOPEDICO, DON ESTEBAN PASTOR Y ALARCON

Clases de Aparatos.—Herniario Mco. Cfco. «Curator», tan perfectamente adaptable, que no molesta nada, permitiendo hacer todos los trabajos, por fuertes que sean.

Herniario «Cator», patentado, de piel, con muelles de presión continua. Bragueros corrientes en todas las calidades. Bragueros umbilicales con resorte corriente, pala oval o redonda, piel fina y placas cambiables.

Modelos perfectos con dos elásticos unidos de cinco centímetros. Bragueros de tela y goma, lavables; idem de goma. Bragueros de goma y cinta elástica, modelo 1919, para trabajos fuertes. Fajas para hernias, obesidad, riñones flotantes, hipogástricas, etc, para embarazo, descensos, y para toda clase de operados abdominales.

Corsés para mal vertebral, Cifosis, Lordosis, Mal de Pott.

Aparatos para pies zambos, equinos, varus y valgus, parálisis infantil.

Piernas «Elca», lo más ligero que se puede desear.

Brazos «Natura» de todas clases, con mano articulada de aluminio, que permiten los movimientos naturales.

Talleres electromecánicos en S. M. de P.—BARCELONA, Córcega, 281.

En Santa Cruz: Imeldo Serís, 93.

VIDA MARITIMA

Fred. Olsen Line

LINEA DE VAPORES FRUTEROS

SALIDAS DEL MES DE MARZO

Londres	Dieppe
Día 5.—Vapor BUENAVISTA	Día 2.—Vapor SARDINIA
Día 12.—Vapor SAN JOSE	Día 9.—Vapor BURGOS
Día 19.—Vapor SAN CARLOS	Día 16.—Vapor SAN ANDRES
Día 26.—Vapor BUENAVISTA	Día 23.—Vapor SARDINIA
	Día 30.—Vapor BURGOS

ALVARO RODRIGUEZ LOPEZ

Oficinas: Marina 12. Teléfonos: 278, 80 y 861.

Compañía Trasmediterránea

Servicios correspondientes al mes de Marzo de 1929

ENTRADAS DIAS	ENTRADAS VAPORES	SALIDAS DIA Y HORA	SALIDAS DESTINOS
—	POETA AROLAS.	1—18	Cádiz y Barcelona.
2.	ROMEU.	3—24	Las Palmas, Arrecife, Cádiz y Sevilla.
5.	FLORINDA.	6—24	Las Palmas, Marsella, Niza.
7.	INFANTA BEATRIZ.	8—10	Cádiz y Barcelona.
9.	CAPITAN SEGARRA.	10—12	Las Palmas, Cádiz, Vigo, Bilbao, Pasajes, Santander y Gijón.
14.	ISLA DE TENERIFE.	15—18	Santa Cruz de la Palma, Cádiz y Barcelona.
15.	ROMEU.	17—12	Las Palmas, Cádiz y Sevilla
19.	TORDERA.	20—24	Las Palmas, Marsella, Niza.
21.	INFANTA BEATRIZ.	22—10	Cádiz y Barcelona.
23.	ESCOLANO.	24—12	Las Palmas, Cádiz, Coruña, Bilbao, Pasajes, Santander y Gijón.
28.	TEIDE.	29—18	Cádiz y Barcelona.
30.	ROMEU.	31—24	Las Palmas, Arrecife, Cádiz y Sevilla.

Estos vapores admiten pasajeros en Primera, Segunda y Tercera clase para todos los puertos de su itinerario, despachándose los billetes la víspera de su salida.

Para mayor facilidad de los señores viajeros, en nuestra Agencia pueden obtener también los billetes ferroviarios para cualquier lugar de Europa, haciéndose las reservas de habitaciones en los hoteles que indiquen, y, avisando con ocho días de anticipación, se le tendrán preparados los kilométricos a su llegada a Cádiz.

Solamente se admitirán para embarque los despachos los despachos que se presenten antes de las 12 del día de salida, y los frutos y carga que estén al costado del buque a las 4 de la tarde, para los buques que salen a las 6 de la tarde, y para los que salen a las 10-12 de la mañana los despachos deberán estar presentados la víspera del día de salida, así como la carga al costado del buque.

Para toda clase de informes, dirigirse a su Agente: MANUEL CRUZ.—San José, número 10.

Servicio frutero para Hamburgo y Bremen

y con trasbordo para Copenhagen, Stockholmo, Oslo, etc.

SALIDAS DEL MES DE MARZO

Día 1.—Vapor «ARUCAS».	Norddeutscher Lloyd.
Día 8.—Vapor «TENERIFE».	Compañía Oldenburguesa
Día 15.—Vapor «CROTAVA».	Norddeutscher Lloyd
Día 22.—Vapor «LAS PALMAS».	Compañía Oldenburguesa
Día 29.—Vapor «ARUCAS».	Norddeutscher Lloyd.
AGENTE Oldenburg-Portugiesische Dampfschiffs-Rhederei	AGENTE Norddeutscher Lloyd Servicio frutero
JACOB AHLERS Marina, 31.—Teléfono núm. 1.140.	MANUEL CRUZ San José, 10.—Teléfono núm. 1.100.

SERVICIO FRUTERO DE LA "LINEA PINILLOS"

SERVICIO RAPIDO SEMANAL Y FIJO CON NUEVOS BUQUES A MOTOR, EXCLUSIVAMENTE FRUTEROS

CANARIAS — PENINSULA — MARSELLA — GENOVA

Servicio del mes de Marzo de 1929

Miércoles 6.—Motor-correo EBRO.	Para Cádiz, Barcelona y Marsella.
Miércoles 13.—Motor correo SIL.	Para Cádiz, Barcelona y Marsella.
Miércoles 20.—Vapor-correo DUERO	Para Barcelona, Marsella y Génova.
Miércoles 27.—Motor-correo EBRO.	Para Cádiz, Barcelona y Marsella

Salidas de Tenerife todos los jueves, a las 10, no pudiéndose admitir carga alguna después de la media noche de los miércoles.

NOTAS.—Estos buques tienen habilitado especialmente el entrepuente-ciudadela para el transporte perfecto de piñas desnudas.

Los despachos para el embarque han de presentarse en la casa consignataria hasta las 6 de la tarde del miércoles, no pudiéndose admitir carga alguna al costado del buque después de la media noche del referido día, efectuándose las salidas a las 10 de la mañana del jueves siguiente.

Estos buques admiten frutos a flete corrido desde cualquier punto del archipiélago, para Sevilla, Málaga. Alicante y Casablanca, con trasbordo en Cádiz, así como para Valencia, con trsbordo en Barcelona; en iguales condiciones se admiten también para Marsella y Génova.

En los viajes de retorno hacen las escalas de Génova, Marsella, Barcelona, Valencia, Cádiz y Casablanca, para tomar la carga que se presente; para la carga de Sevilla dispone la Compañía de un excelente buque que sin interrupción alguna hace el servicio de Cádiz diariamente.

Las frutas que estos buques conduzcan para Lyon y Suiza se trasbordará directamente del vapor al vagón el mismo día sde llegada a Marsella, incluso las mercancías cuyo despacho de aduanas debe efectuarse en Marsella.

ANTONIO LEDESMA (Agente)
Oficinas, Candelaria, 23.

Compañía Trasatlántica de Barcelona

(Antes A. López)

Puerto de Santa Cruz de Tenerife

SERVICIO DEL MES DE MARZO 1929

Día de salida y nombre del vapor	Destino
Día 10.—Reina Victoria Eugenia	Río Janeiro, Montevideo y Buenos Aires.
Día 23.—ISLA DE PANAY	Santa Cruz de la Palma, Río de Oro, Monrovia y Fernando Póo.
Día 27.—MONTEVIDEO	Las Palmas, Arrecife, Cádiz, Alicante, Valencia y Barcelona.
Día 15.—Infanta Isabel de Borbón	Cádiz y Barcelona.
Día 16.—BUENOS AIRES	Cádiz y Barcelona.
Día 30.—MANUEL ARNUS	Cádiz y Barcelona.
Día 23.—MANUEL CALVO	Santa Cruz de la Palma, Santiago de Cuba, Habana y New York.

Los Consignatarios: Vda. e Hijos de Juan La-Roche. — Alfonso XIII, 35.

Alvaro Rodríguez López

Servicio fijo semanal para los puertos de LAS PALMAS, NORTE y SUR DE TENERIFE e islas de la GOMERA y PALMA, por los vapores

"Sancho II", "Santa Ursula", "Sauzal", "San Cristóbal" y "San Isidro"

Para informes: MARINA, 12.—Teléfonos, 278, 80 y 821.

Yeoward Line

Salidas de vapores durante el mes de — Marzo de 1929 —

PARA LIVERPOOL

Día 2.—Vapor AGUILA
Día 9.—Vapor ALCA
Día 16.—Vapor AVOCETA
Día 23.—Vapor ALONDRA
Día 30.—Vapor AGUILA

Estos vapores tienen hueco disponible para frutos, y reunen las mejores condiciones en sus sollados y bodegas, para el transporte de los mismos.

Admitimos pasajeros en primera clase para Liverpool.

Tarifas de fletes y otros informes, pueden obtenerse de su consignatario, Richard J. Yeoward, sucesor de Yeoward Brothers, Marina, número 43. Teléfono número 298.

GALLINAS Y HUEVOS PARA INCUBAR —Se venden, de las afamadas razas Leghom, blancas, Rhode Islands y Castellanas. Informarán, finca de don Alberto Camacho, Salamanca.

Línea Francesa de las Islas Canarias "S. M. A. T."

— SERVICIO FRUTERO —

SALIDAS DEL MES DE MARZO

LONDRES-AMBERES	BASSENS (BURDEOS)
Día 6.—Vapor STILBE	Día 8.—Vapor BLOIS
Día 13.—Vapor BOURGES	Día 15.—Vapor SAINT NAZAIRE
Día 20.—Vapor PHRYNE	Día 22.—Vapor SAUMUR
Día 27.—Vapor ORLEANS	Día 29.—Vapor BLOIS

Se admite fruta con conocimiento directo desde este puerto a PARIS y LYON.

Estos vapores están dotados de aparatos para la ventilación artificial y de cuatro grandes ventiladores por cada bodega.

Para informes dirigirse a su agente, Marina 8, izquierda. Teléfono número 168.

JACOB AHLERS

SANTA CRUZ DE TENERIFE

Vapores que se esperan durante el mes de Marzo de 1929

Nombre de los vapores y Compañías—Salidas		Destinos
«WAMERU» Woermann Linie	2	Dakar, Bathurst, Conakry, Takoradi, Duala, Kribi, Sao Thomé, Libreville, Port Gentil y Pointe Noire.
«TENERIFE» Oldenburg-Portugiesische Dempschiffs-Rhederei	8	Hamburgo y Bremen.
«WAKAMA» Woermann Linie	9	Las Palmas, Loanda, Lobito y Mossamedes.
«IMMO» Hamburg-Bremer Afrika-Linie	11	Santa Isabel y San Carlos de Fernando Póo, Batat, Benio y Kogo.
«ANTONI ODELFINO» Hamburg-Südamerikanische Dampfschifffahrts-Gesellschaft	12	Lisboa, Vigo, Boulogne sur Mer y Hamburgo.
«LIVADIA» Hamburg-Amerika Linie	15	Las Palmas, Banana, Boma y Matadi
«WADAI» Woermann Linie	15	Las Palmas, Taoradi, Victoria, Tiko, y Duala.
«ESTE» Woermann Linie	19	Las Palmas, Bissao y Liberia.
«LAS PALMAS» Oldenburg Portugiesische Dampfschiffs-Rhederei	22	Hamburgo y Bremen.
«WANGONI» Woermann Linie	26	Las Palmas, Takoradi, Victoria y Santa Isabel.
«WAGOGO» Woermann Linie	28	Dakar, Bathurst, Conakry, Duala, Kribi, Sao Thomé, Libreville, Port Gentil y Pointe Noire.
«CAP NORTE» Hamburg-Südamerikanische Dampsschifffahrts-Gesellschaft	30	Lisboa, Vigo, Boulogne sur Mer y Hdamburgo.

JACOB AHLERS

Oficinas: Marina, 31. Teléfono núm. 1.140.—Caseta del Muelle: Teléfono núm. 81.

Vapor para la Habana

El magnífico y rápido vapor correo francés, de dos hélices y 13.800 toneladas

"CAROLINE"

hará su próximo viaje con destino a LA HABANA, llegando a este puerto el 15 de marzo de 1929.

Dicho buque saldrá de estas islas directamente para LA HABANA, y tiene amplias acomodaciones para los pasajeros de tercera clase.

En el interés de todos se suplica encarecidamente al pasaje, que venga a despacharse con tres días de anticipación, por lo menos.

Las notas de embarque deben presentarse el día 14 antes del mediodía.

Para informes, dirigirse a la Agencia de la COMPAÑIA GENERALE TRASATLANTIQUE, Villalba Hervás, (antes Tigre), número 5.

Ministerio de Cultura 2010