







# Vapores que se esperan

## JACOB AHLERS

SANTA CRUZ DE TENERIFE  
Vapores que se esperan durante el mes de Octubre de 1926

Nombre de los vapores y compañías—Bahías	Destinos
WAHEHE 13	Las Palmas, Secondee, Lagos, Victoria, Santa Isabel.
Wesman Linie A. G. WESER 18	Lisboa, Vigo, Coruña, Bremen.
Norddeutscher Lloyd ESTE 21	Las Palmas, Dakar, Bissao, Conakry, Lome.
Wesman Linie A. G. HENNER 22	Las Palmas, Monrovia, Duala, Santa Isabel, San Carlos, Bata, Benito, Elobey.
Hamburg-Bremer Afrika-Linie FRUTERO 22	Hamburg, Bremen.
Oldenburg-Portugiesische Dampfschiffs Rhederei CAP POLONIO 24	Lisboa, Vigo, Boulogne, Hamburgo.
Hamburg-Sudamerikanische Dampfschiffahrts-Gesellschaft	

JACOB AHLERS  
Oficinas: Marina, 81. Teléfono núm. 536. Caseta del Muelle: Teléfono núm. 141.

## Compañía Hamburguesa Sud-Americana

El día 24 del corriente mes de Octubre, llegará a este puerto el magnífico y rápido vapor alemán

### “Cap Polonio”

saliendo el mismo día para

#### Lisboa, Vigo, Boulogne, S. M. y Hamburgo

para cuyos puertos admite pasajeros en primera, segunda y tercera clase.  
Para informes dirigirse a su consignatario en esta plaza

JACOB AHLERS  
Oficinas: Marina, 31. Teléfono 536.

## Norddeutscher Lloyd

El magnífico vapor alemán

### “WESER”

llegará a este puerto el día 18 del actual mes de Octubre, saliendo a las pocas horas para

#### Lisboa, Vigo, Coruña y Bremen

para cuyos puertos admite pasajeros en clase intermedia y tercera.  
Para informes, dirigirse a su consignatario

JACOB AHLERS  
Marina, número 31. Teléfono 536.

## Servicio frutero semanal para Hamburgo y Bremen

y con trasbordo para Copenhagen, Stockholm, Oslo, etc

### SERVICIO DEL MES DE OCTUBRE

Viernes, 15.—Vapor SMIYRNA. Roland Linie.  
Viernes, 22.—Vapor AUG. SCHULTZE. Oldenburg Portugiesische.

AGENTE: Oldenburg Portugiesische Dampfschiffs - Rhederei JACOB AHLERS  
Marina, número 31.

AGENTE: Roland - Linie Aktien - Gesellschaft MANUEL CRUZ  
San José, número 10

## Ibérica Line Limited

Línea de vapores fruteros para Londres

### SALIDAS DEL MES DE OCTUBRE

Día 16.—VIATOR  
Día 22.—IDRAET  
Día 29.—IMPERATOR

Para más informes, sus agentes, ANTONIO GOMEZ, Marina, 3.

## Vapor para la Habana

El magnífico y rápido vapor correo francés de dos hélices, dos chimeneas y 15.676 toneladas

### «DE LA SALLE»

Para su próximo viaje con destino a la HABANA, llegando a este puerto el 15 de Octubre de 1926.  
Dicho buque tiene camarotes de dos, cuatro y seis literas para los pasajeros de tercera clase.  
En el interés de todos, se solicita encarecidamente al pasajero que venga a despacharse con tres días de anticipación, por lo menos.  
Para informes dirigirse a D. R. Garcia, casa de HARDISSON HERMANOS, Villaiba Hervás (antes Tigre), número 5.

## Fred. Olsen Line

LINEA DE VAPORES FRUTEROS

### SALIDAS DEL MES DE OCTUBRE

Londres Dieppe

Día 13, miércoles.—BUENAVISTA  
Día 20, miércoles.—SAN JOSE.  
Día 27, miércoles.—SAN CARLOS

Día 11, lunes.—SAN MATEO  
Día 18, lunes.—SARDINIA  
Día 25, lunes.—SAN ANDRES

ALVARO RODRIGUEZ LOPEZ  
Oficinas: Marina, 49. Teléfonos: 529-514

## Línea Francesa de las Islas Canarias “S. M. A. T.”

SERVICIO FRUTERO SEMANAL ENTRE ESTE PUERTO Y EL DE BASSEN (URDEOS)

### SALIDAS DEL MES DE OCTUBRE

Día 16.—SAUMUR  
Día 23.—PSYCHE  
Día 30.—BLOIS

Se admite fruta con conocimiento directo desde este puerto a PARIS y LYON.  
Estos vapores están dotados de aparedada, cuatro grandes ventiladores por cada número 3, izquierda, Teléfono número. Para informes, su agente, Marina.

## Alvaro Rodríguez López

Servicio fijo semanal para los puertos de LAS PALMAS, NORTE DE TENERIFE e islas de la GOMERA y PALMA, por los vapores

### “SANCHO II,” “SANTA URSULA” y “BURE”

Para más informes: Marina, 49.—Teléfonos, 529 y 514.

## Compañía Transmediterránea Yeoward Line

El magnífico y rápido vapor correo BARCELO

saldrá de este puerto el próximo jueves, día 14 del actual, a las doce de la noche, con destino a CADIZ y SEVILLA, para donde admite pasajeros, carga general y frutos en inmejorables condiciones.

El magnífico y rápido vapor correo CAPITAN SEGARRA

saldrá de este puerto el próximo viernes, día 15 del actual, a las seis de la tarde, con destino a CASABLANCA y Barcelona, para donde admite pasajeros, carga general y frutos en inmejorables condiciones.

NOTA.—Los frutos y la carga con destino a Cádiz los tomará este buque, llevando el “Telex” solamente la de Barcelona y puertos del Mediterráneo.  
Los notas de carga solamente se admitirán hasta las cinco de la tarde de la víspera de salida de cada buque.  
Para informes sobre pasaje dirigirse a la Delegación, calle de la Cruz Verde, número 24, para carga y cuanto con ella se refiera al agente de la Compañía, Manuel Cruz, San José, 10.

SE VENDEN muebles en buen estado. Informes: Candelaria, 4.

## Elherman Buekuall Line

El magnífico vapor inglés FRAFFORD HALL

saldrá de Santa Cruz el día 15 de Octubre, con destino a LIVERPOOL, con hueco disponible para 1.000 toneladas métricas en los tweendecks (entrepuentes) y 3.000 huecos sobre cubierta.  
Agentes: Tenerife Coaling Co., Limited, Alfonso XIII, 34.

CABALLERO SOLO busca pensión para vivir en familia. Razón en esta imprenta.

## Consulta de medicina y cirugía general y enfermedades de la piel, venéreo y sífilis

A CARGO DEL

### Doctor J. Amat Ayala

Especialista del Hospital de San Luis, de París. Diplomado en el Hospital de San Juan de Dios, de Madrid.  
Tratamientos modernos de estas enfermedades. Curación completa, garantizada, de la infección sífilítica por medio de la protino-arseno-bismuto-terapia.  
HORAS DE CONSULTA: De 10 a 12 de la mañana y de 4 a 6 de la tarde.  
VIEIRA Y OLAVIJO, 9.—SANTA CRUZ DE TENERIFE

## LA ESTRELLA

PLATERIA Y RELOJERIA. OLAVEL 14.

Extenso surtido en relojes de pared, despertadores, bolsillo y pulsera en toda clase forma y tamaño. Anillos, pendientes, collares medallas etc.  
Juegos de café, juegos de vino, licoreras, recoge migas e infinidad de estuches propios para regalos.  
Precios fuera de toda competencia.  
Los trabajos de platería y relojería se hacen con la mayor prontitud y máxima garantía.

## Gran óptica científica americana

MANUEL VAZQUEZ ALFONSO XIII 34

SANTA CRUZ DE TENERIFE

GRADUACION DE LA VISTA GRATIS

Director científico: don Demetrio Poveda, médico-oculista. Dedicado durante 22 años únicamente a enfermedades de los ojos.  
Jefe de los talleres: don Manuel Vázquez, optometrista. Diplomado en el Instituto Spencer de New York.  
Esta importantísima óptica gradúa la vista con aparatos modernísimos que lo hacen científicamente y sin error, y es la única casa en ésta que cuenta con un taller dotado de máquinas perfectísimas y con personal competente que le permiten hacer todos los cristales que actualmente se conocen, entregándose los trabajos a las veinticuatro horas de hacerse la refracción.  
Tiene grandes existencias de monturas de todas clases, formas y precios, empleando en sus confecciones cristales de las mejores marcas nacionales y extranjeras, garantizando el Director científico todos los trabajos que se le encomiendan.  
Horas de ensayo por el jefe del taller: De—TELEFONO 51.  
Horas de graduación por el Director cien 9 a 1 y de 2 a 4.  
ALFONSO XIII, 56. Teléfono: De 4 a 7.

## Restaurant Brithis

CONSTITUCION, NUMERO 5 y 7

Servicio esmerado Comedores para familias  
Cocina de primer orden

Precios módicos. Rebajas en abonos.—Reservado el derecho de admisión

## Los macizos que mejor resultado están dando en Canarias

Existencias en las medidas

34 x 6	36 x 6	36 x 8
36 x 5	36 x 7	771 x 120

Agente general para la provincia

### ALBERTO CAMACHO

Doctor Comenge, 11 Santa Cruz de Tenerife

# GOODYEAR

## Agencia Madrid-Canarias

Victoriano H. Fernández-Oliva

Plaza de los Mostenses, 11, Madrid  
Esta agencia se ocupa en gestionar los siguientes asuntos:  
Certificados de Pensión y Última Voluntad. Registros de marcas y nombres comerciales. Presentación de documentos en los Ministerios y Universidades. Informes comerciales. Gestiones en Bancos, Compañías de Seguro, Ministerios u otras clase de oficinas.  
Representante en Tenerife: Enrique Ferrer González, librería «Atenea», Cruz Verde, 24. Apartado de Correos 39. Santa Cruz de Tenerife.  
NOTA.—Pueden hacer cuantas consultas estimen convenientes a esta casa, que se les contestará, a vuelta de correo, con todo detalle.

## Maquinarias para la extracción y elevación de aguas

Las bombas más recomendables para los pozos de estas islas, donde las aguas contienen arenas fangosas en suspensión, y donde los combustibles cuestan caros, son sin duda alguna, las de FRES CUERPOS A HISTON.  
Existen algunas instalaciones movidas con motores de aceites pesados, bombas centrifugas multiejeles con transformación eléctrica, donde para elevar ciertas cantidades de agua a determinada altura, consumen 720 kilos de aceite pesado diariamente; pues bien, con las bombas de tres cuerpos a pistón, movidas directamente desde el motor, solo gastarían 504 kilos del mismo combustible, por la misma cantidad, elevación, y en la misma unidad de tiempo.  
Esto representa una economía superior al 42 por 100, equivalente a pesetas 1.900'00 mensuales, o pesetas 11.120'00 anuales, (en lo que llaman zafra, que generalmente son 8 meses). Cantidades muy considerables si se tiene en cuenta, además, que su costo inicial y de mantenimiento es mucho mayor, así como las probabilidades de descomposición.  
Para mayores informes: Hijos de Enrique Sánchez, S. en C., Triana, 79, y Percejo, 10, LAS PALMAS.  
Tenemos en existencia motores de todas clases y dimensiones, bombas a pistón, centrifugas, dinamos y motores eléctricos.  
LA CASA PECERO comunica a su numerosísima clientela y al público en general que desde el próximo mes, se trasladó a la casa número 7 de la calle del Pilar, esquina a Pérez Galdós donde ofrecerá un extenso surtido de géneros recién recibidos.



## SOCIEDAD ANONIMA CROS.

— BARCELONA —  
CASA FUNDADA EN 1810

Cuatro grandes fábricas de Superfosfatos y productos químicos  
En Badalona, Alicante, Sevilla y Santander.  
Importación directa de Nitrato de Sosa y Sulfato de Amoníaco.—Abonos compuestos  
especiales para todos los cultivos.  
Representantes y depositarios en España, Canarias y Marruecos del  
KALISYNDIKAT, DE BERLIN  
(SINDICATO DE LAS SALES POTASICAS)  
Para obtener cosechas remuneradoras, es indispensable emplear abonos bien equilibra-  
dos en ácido fosfórico, azoe y potasa.  
DIRIGIR LOS PEDIDOS A LA

**Delegación de la Sociedad Anónima Cros**  
PRECIOS ESPECIALES PARA PARTIDAS IMPORTANTES  
En Santa Cruz de Tenerife, Alfonso XIII, 81.

## Colegio de S. Ildefonso

SAN VICENTE FERRER NUMEROS 83 Y 85  
A CARGO DE LOS HERMANOS DE LAS ESCUELAS CRISTIANAS  
Incorporado al Instituto General y Técnico de Canarias  
El primero de Octubre darán comienzo las clases de Bachillerato, Comerciales y pri-  
mera enseñanza.  
Hasta el 15 de Octubre estará abierta la matrícula para alumnos de Enseñanza Co-  
legiada del Bachillerato.  
Se admiten alumnos internos, medios internos y externos.

## J. R. Secchi

Medicina y Cirugía general.—Enfermedades de la mujer y de los niños.  
PARTOS.—Venerer y Sífilis.  
CONSULTAS DE 12 A 2  
Especiales para enfermedades del aparato respiratorio: Los lunes, miér-  
coles y viernes.  
Calle del Doctor Allart (antes Sol), número 27, duplicado. Teléfono, 339.

## AUTOMOVIL "DERBY" 7110 H. P.

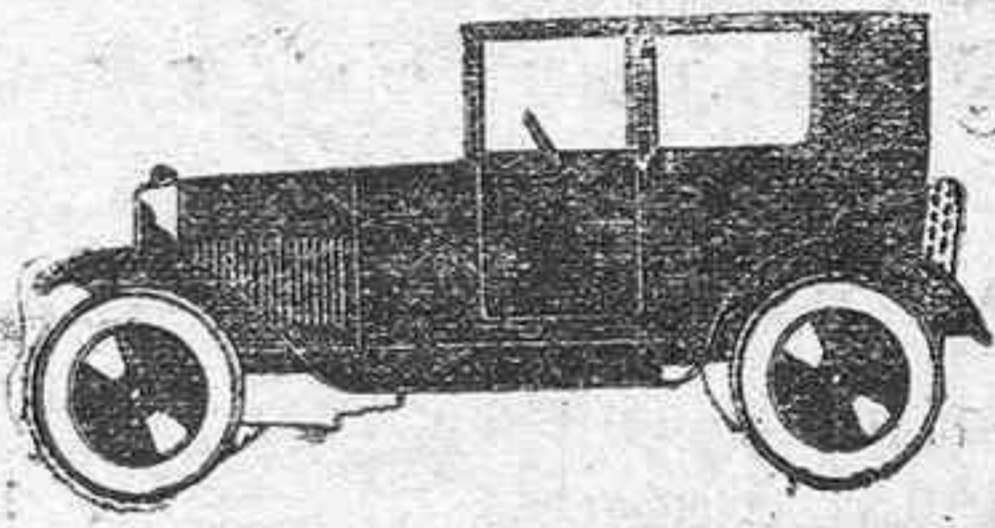

Es el automóvil más apropiado para las carreteras de estas islas, tanto por  
su fuerza como por su poco consumo.  
Para toda clase de informes: JUAN P. ALONSO, Agente.

## Cubiertas Royal Cord "U. S."

Imejorable goma por su calidad y duración, Garantía 9.000 kilómetros  
de recorrido.  
Distribuidores para Canarias: ALVARADO & VEGA  
Alfonso XIII, número 53. Santa Cruz de Tenerife

## Doctor Ricardo Castelo

Diplomado por la Escuela Española de Tisiología y Médico Bacteriólogo por  
oposición de Sanidad Exterior  
Consulta y Laboratorio: Plaza de 25 de Julio número 5. (Plaza de los Patos, antigua ca-  
sa del Consulado Norte-americano.)

TRATAMIENTO DE LA TUBERCULOSIS POR LA SANOCRISINA,  
seguido por los precisos análisis de Laboratorio para guía de su empleo y  
acción.

## Retorta "Camello"

LO MEJOR ES LO MAS BARATO

El comprador LISTO sabe cual es lo mejor y exige siempre  
RETORTA CAMELLO

La marca «Camello» es propiedad y será defendida ante los Tribunales  
si apareciera cualquier falsificación hecha con intención de engañar al pú-  
blico.

Unico fabricante: M. HURST & Co. Ltd., Manchester.

Representante: VDA. DE F. HAWORTH, Pérez Galdós, 1. Santa  
Cruz de Tenerife.

## CERVEZA — Francisco Borges Salas

## HAMMONIA



Las más conocida y acreditada en Cana-  
rias por su calidad de absoluta garantía, gusto  
exquisito y espléndida presentación. Pida-  
se siempre en todos sitios.  
Concesionario exclusivo para la provin-  
cia: CARLOS MAHNKOPP.—Hamburgo.

## Colegio para señoritas de Ntra. Sra. del Carmen

Dirigido por doña Rodrigo de la Puerta y Vila, ex inspector provincial de  
Enseñanza.  
MENDEZ NUÑEZ, 14.

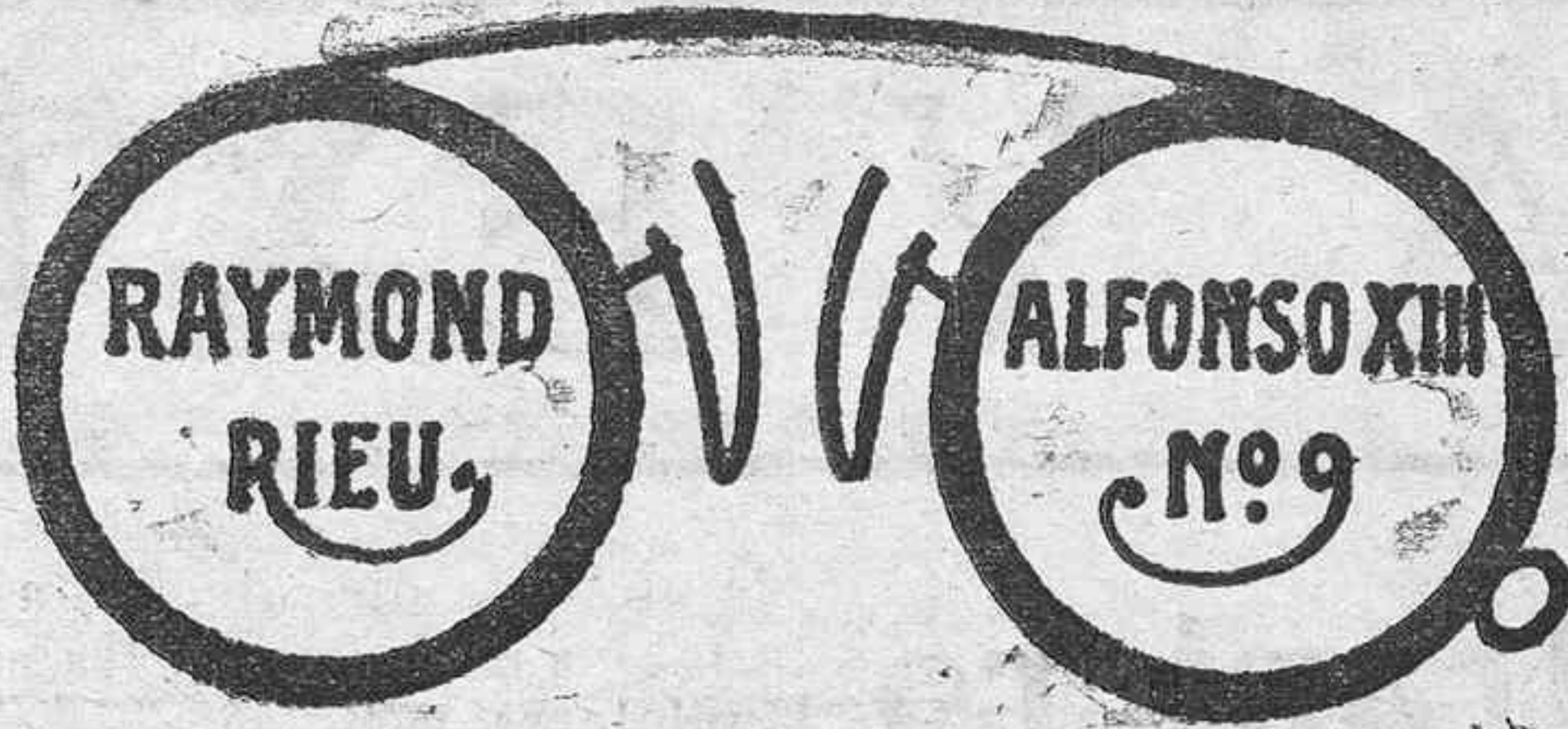

**ESTA CASA ES LA MÁS SERIA Y  
MEJOR SURTIDA DE ARTÍCULOS  
DE ÓPTICA DE ESTA PLAZA.  
TALLER ESPECIAL PARA LA CONFECCIÓN  
DE LAS RECETAS DE LOS SRES. OCULISTAS.  
ANTEOJOS Y LENTES DE TODAS CLASES.  
ESPECIALIDADES NORTEAMERICANAS.  
CRISTALES DE TODAS CLASES, CROOKES,  
TORICOS, PUNKTAL ZEISS Y TELEGIC  
PARA LA VISIÓN DE LEJOS Y CERCA.**

## Automóviles "OPEL" 4116 H.P. de 2 y 4 asientos

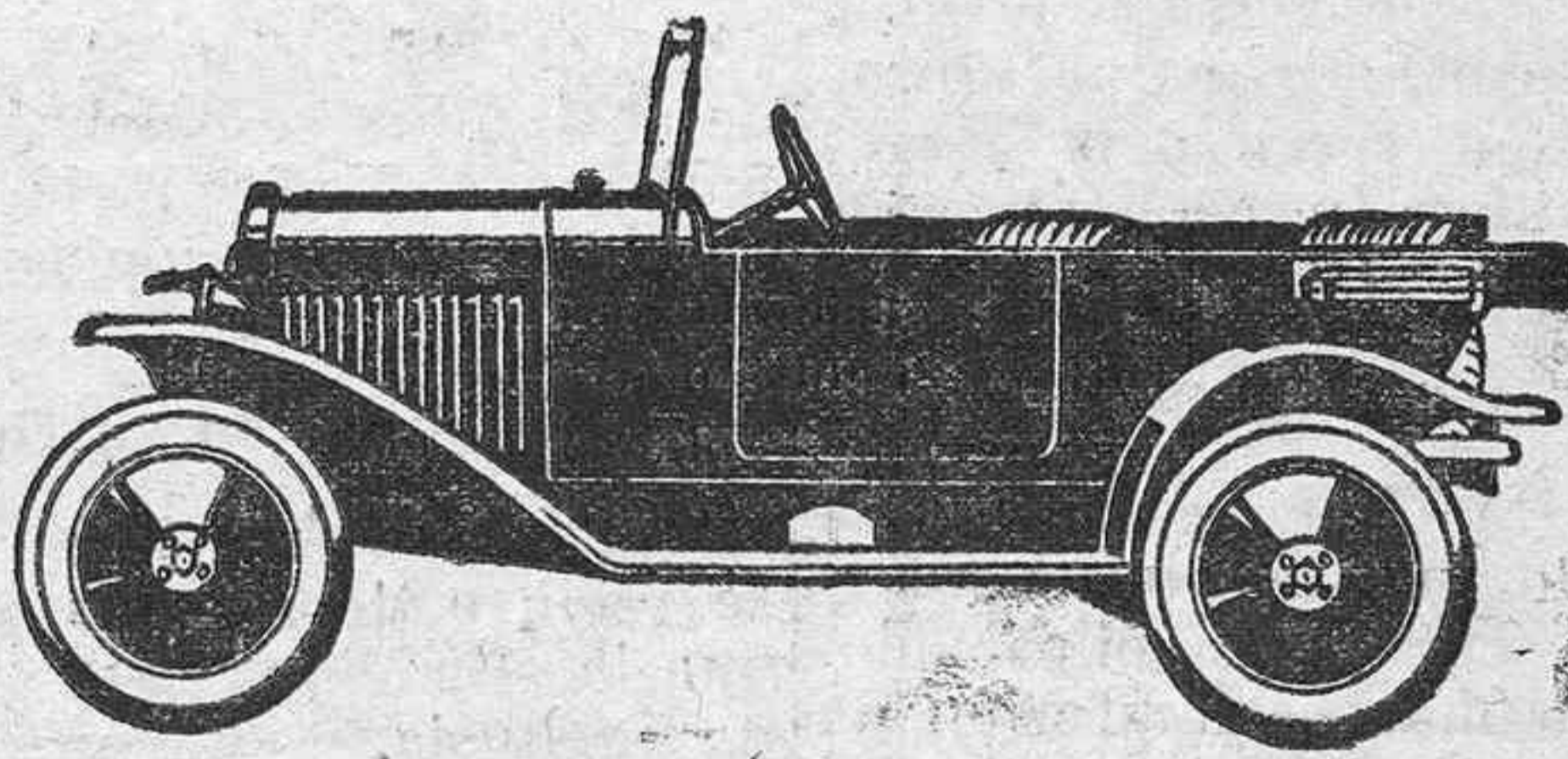

El coche ideal para estas islas por su construcción sólida, su precio eco-  
nómico y su reducido consumo de combustible.

FACILIDAD EN LOS PAGOS

EXISTENCIA DE PIEZAS DE RECAMBIO

Dirigirse a su representante,  
JACOB AHLERS, Marina, 31

## AUTOMOVILES

Se venden los siguientes: Un Chevrolet sport usado, en perfecto estado  
de conservación, 4 plazas, 22 H. P., en precio conveniente; una «guagua»  
que está terminándose de construir sobre chassis Chandler usado, de 20 H.  
P., también en buen precio.

Todo mediante facilidades para el pago. Informarán: Rambla de Puli-  
do, número 40.

## SANATORIO

PLAZA 25 DE JULIO, NUMERO 4  
Director: J. Rodríguez López  
CIRUJANO GENERAL

Especialista con título de las facultades  
de París Londres y Hamburgo, en enferme-  
dades de la matriz, aparato digestivo, radio-  
logía, garganta, nariz, oídos y ojos.

Se practican toda clase de operaciones

Consultas de medicina general.—Gabi-  
nete Radiológico con los tres aparatos de Ra-  
yos X más modernos conocidos actualmen-  
te. El Neo Symmetric, para Radioterapia  
profunda y curación del cáncer. El Contac-  
to Giratorio de Siemens, para Radioterapia  
superficial y Radiografías. El Perfect de  
Gayffe, para Radioterapia superficial y ra-  
diocopias.

Este Sanatorio, montado con todos los  
adelantos modernos, se halla situado en  
uno de los sitios más céntricos y pintores-  
cos de la población.

Se admiten toda clase de enfermos de pi-  
cuja y medicina no contagiosa.—Inyec-  
ciones de 914.

Horas de consulta: todos los días de 11

## La Funeraria

Imeldo Seris, 102  
Teléfono, número 67

Esta antigua y acreditada casa tiene el  
gusto de ofrecer al público un servicio com-  
pleto de carrozas blancas, desde la más lu-  
josa hasta la más modesta. Como siempre  
esta casa continúa sirviendo en todo lo re-  
lacionado con la misma, bastando un sólo  
aviso por teléfono.

## Relojero húngaro

Procedente de las mejores fábricas de  
Salzhäusen y Patek, y con conocimiento  
en las mejores fábricas de Chaux de Fonds  
Suiza, se ofrece al público en general para  
hacer toda clase de trabajos, tanto en reloje-  
ría como en aparatos mecánicos de precisión.  
Pronta entrega, con garantía absoluta por  
un año.

ANTONIO BLANCO

«La Esmeralda», Alfonso XIII, 85

## Papel de seda estampado

Ha llegado nuevo envío y se vende  
en el almacén de papel de

MAXIMILIANO LOHR

San Francisco, número 34/36

## Cerveza "La Llave"



La cerveza marca LA LLAVE, de Beck & Co., es la  
preferida de todas las personas que toman cerveza en  
todo el mundo. Quien la pruebe no tomará otra.

Para toda clase de informes,  
Su agente, JUAN P. ALONSO

Imeldo Seris, 16.

## Autocamiones "Traffic"

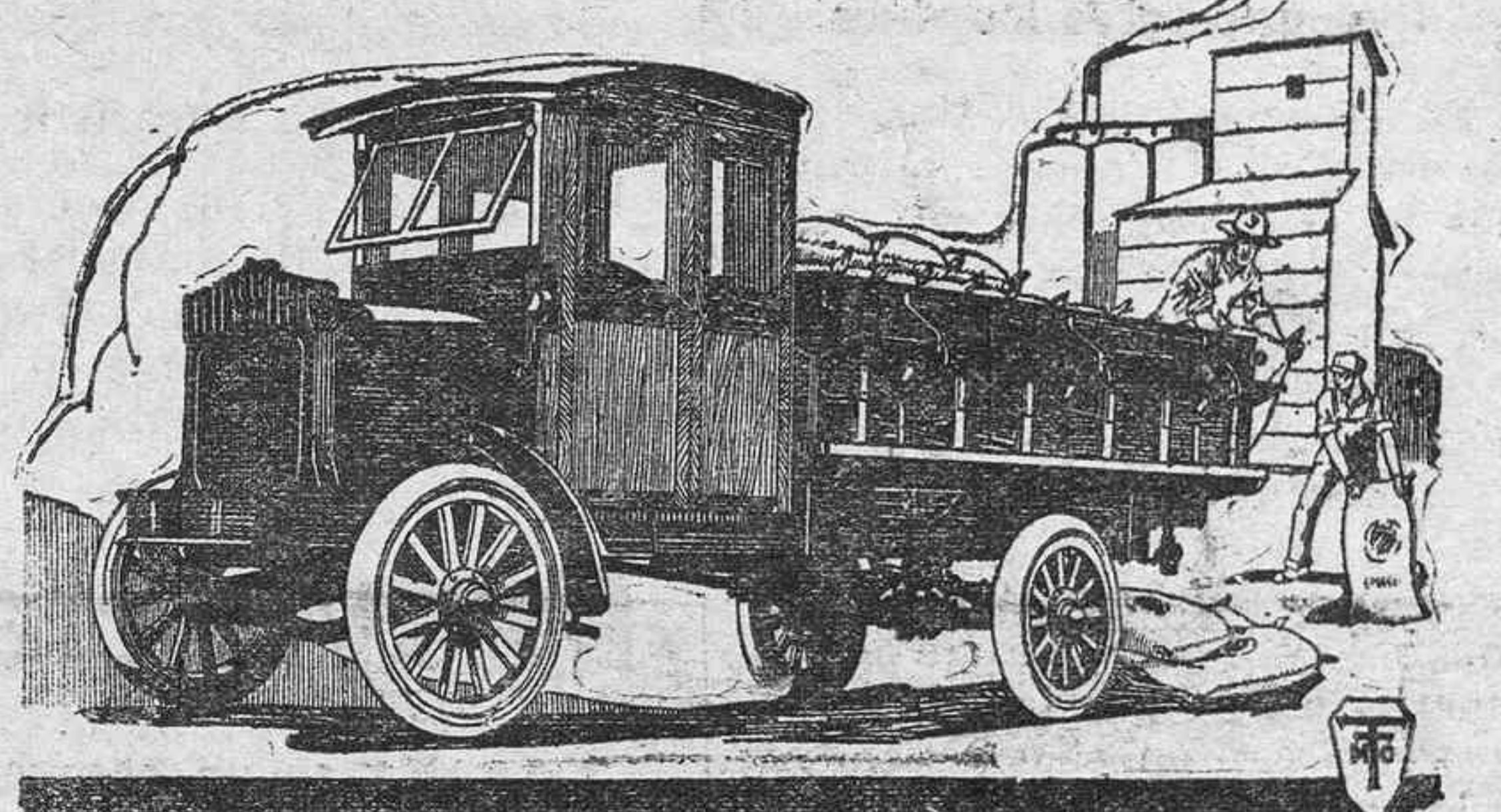

Consumo insignificante en gasolina y aceites, stock completo de piezas de repuesto  
y accesorios, hacen a este camión el insustituible para un trabajo rápido y continuado.  
Modelos de 1 y media, 2,3 y media, 3,3 y media y 4 toneladas.  
Tipos especiales para las carreteras de estas Islas, con dos cajas de cambios.  
Modelos nuevos 1925. Grandes rebajas de precios y facilidades en los pagos.

LEONCIO ORAMAS.—Ingeniero

Marina, 11.—Santa Cruz de Tenerife.—Teléfono núm. 23.

## FOTO VIDAL

CRUZ VERDE, 21

En esta antigua y acreditada fotografía  
hallará usted toda clase de retratos, en todos  
tamaños, ampliaciones con marco o sin él,  
al contado con gran rebaja; retratos para  
cualquier carnet hechos rápidamente en ca-  
so de urgencia, etc. Todo a precios reduci-  
dos y trabajo esmerado, hallándose ahora a  
cargo de la misma el antiguo fotógrafo de  
esta casa Antonio Cuesta.

## Pida agua de Fargas

en todos los establecimientos; la mejor  
agua de mesa del mundo.

Vendedor exclusivo: Castor Gómez Nava-  
ro, (bajos del Hotel Orotava). Teléfono  
número 284.

DEPOSITOS: En La Laguna, don Efraim  
González Ramos, calle Alfonso XIII, núme-  
ro 38.

En el Puerto de la Cruz, don Antonio  
Topham, (comercio).

## Por 150 pesetas

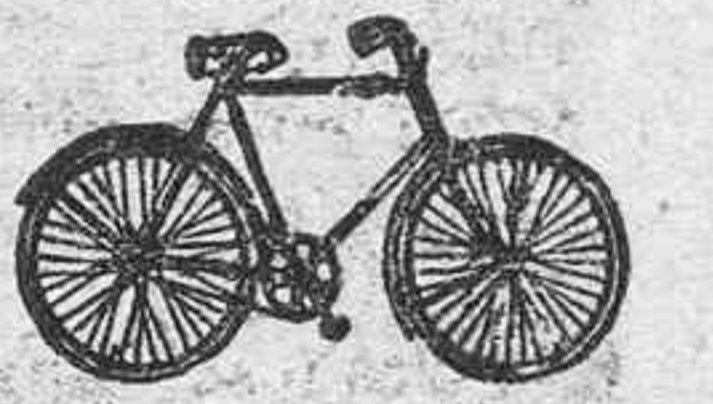

Se entrega una bicicleta de hombre 5 de  
niño de la acreditada marca «A. S.», con dos  
trenos de seguridad, bomba, cartera, etc.  
Solicítala hoy mismo o pedir antes más  
detalles a M. Molowny, Viera y Clavijo, 4,  
Santa Cruz de Tenerife.

(Existencia en piezas y gomas)

## Dr. J. Ponce Arias

DE LAS FACULTADES DE PARÍS  
Y MADRID

Especialista en las enfermedades de los  
riñones y vías urinarias.  
Cirujano director del servicio de Vías Uri-  
narias del Hospital de San Martín.  
Miembro correspondiente de la Asociación  
francesa de Urología.

Consultas: de 10 a 12 y de 2 a 4.

Triana, 109, Las Palmas

## COCINA A PETROLEO DE LLAMA AZUL Y SIN OLOR

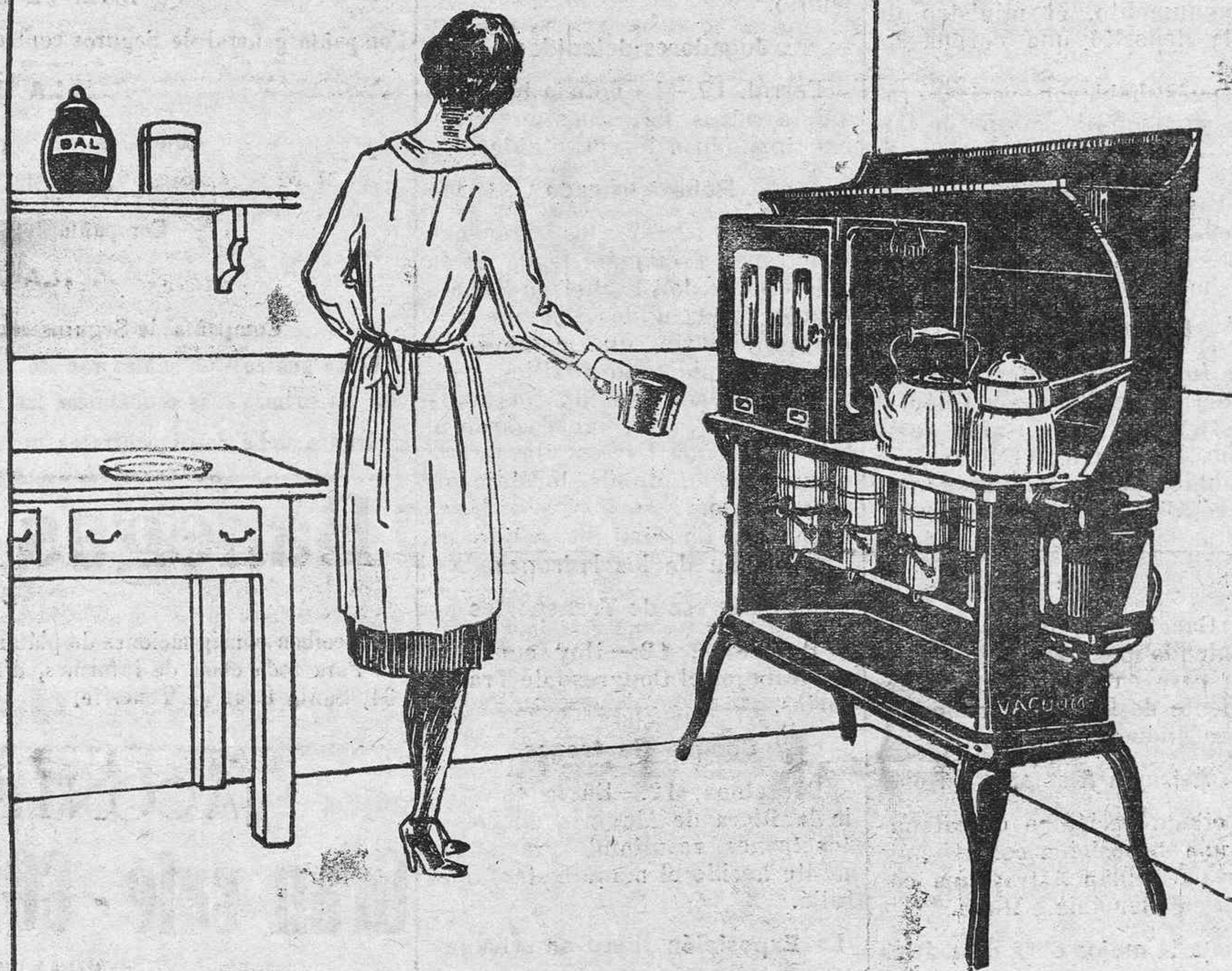

En vista de sus condiciones especiales de funcionamiento, puede  
colocar-se tanto en la cocina como en cualquier otra habitación.

Pida siempre petróleo

## SUNFLOWER



Pués con el logrará los mejores resultados

## VACUUM OIL COMPANY OF CANARY ISLANDS S. A. E.