AÑO XX.—NUMERO 4.332

MARTES, 8 DE JULIO DE 1930

MARTES, 8 DE JULIO DE 1930.—Santos del día: Santa Isabel, reina de Portugal.—Santos de mañana: San Cirilo, obispo y San Zenón y compañeros mártires.—El sol sale a las 5'9; pónese a las 7'1.—La Luna sale a las 5'31; pónese a las 3'32.

La Prensa

FRANQUEO CONCERTADO

DIARIO DE LA MAÑANA.—SANTA CRUZ DE TENERIFE

OFICINAS, VALENTIN SANZ, NUMERO 16

APARTADO DE CORREOS, 97, TELEFONO, 344.

Observándolo bien, veremos que la mitad, por lo menos, de los conflictos públicos y domésticos que se producen en la vida española tienen su origen en una mala interpretación. Porque del mismo modo que se lee mal, tampoco se sabe escuchar.—J. Escofet

TEMAS FUNDAMENTALES

La despoblación de las cumbres

Días pasados aludíamos, desde estas mismas columnas, a las cortas de retama que se hacen en las cumbres de la isla, refiriéndonos, de modo especial, al caso concreto de las Cañadas, al recoger una queja formulada por un vecino de Erjos del Tanque, en la que se hacía de él particular mención.

Dichos comentarios nuestros dieron lugar a una nota de la Jefatura de Montes, que también publicamos, y en la que se hacía amplia referencia de dicho particular, detallando las medidas adoptadas por las autoridades del ramo, en evitación de los hechos que en nuestro artículo denunciábamos.

Hoy, sin embargo, volvemos a insistir sobre los mismos extremos, moralmente obligados a ello por el contenido de una carta que acabamos de recibir. Está fechada en Fasnia, y dice, entre otras cosas:

«Aquí se da el caso de que casi todos los vecinos tienen 4 o 5 cabras atadas y, sobre todo en este tiempo, en el que no se encuentra yerba, las mantienen casi exclusivamente de retamas.

No son, pues, diez o quince las acémilas que descienden a diario de la cumbre, cargadas por completo de dicho improvisado forraje, puesto que, en los cuatro barrios que componen esta jurisdicción, serán, seguramente, en total, más de veinticinco.»

¡Veinticinco cargas de retama verde! Y esto, según el reclamante, día tras día, desde los primeros calores del verano hasta los primeros fríos del invierno. Sangría continuada esta, capaz de acabar en bien poco tiempo, no ya con la limitada riqueza forestal de nuestra isla, sino hasta con las grandes masas arboladas de la Selva Negra, si por milagro las hubiéramos llegado a poseer.

No obstante, el caso no queda limitado a esto. Hay más, todavía. «Aquí no pasa nadie, si quiere, falta de carbón de retama,—dice nuestro comunicante—, pues no hay quien estorbe a los leñadores y carboneros extraer todo el que la gana les dé, de las cumbres de la demarcación.

Como ya no se consigue nada seco que traer, para encender los fogones, —tal ha sido la abusiva y exagerada extracción de leñas hecha en estos últimos meses—, las cargas para el fuego se traen verdes también, dejándolas cortadas para que se sequen y más tarde aprovecharlas.

Pero hay más. También se extrae de las cumbres el «cisco» que se echa, para estiércol, en las cuadras y gañanías. Y se da el caso de que, para extraer de debajo de una retama medio saco de este «cisco», se corte casi todo el arbusto, con el único objeto de recalizar la operación con un poco más de comodidad.»

Esto,—el reclamante no lo dice, pero lo decimos nosotros—, es algo verdaderamente intolerable. Ya en otras ocasiones nos hemos referido, desde estas mismas columnas, al peligro que para la conservación de los arbolados y zonas de vegetación existentes en las cumbres de la isla, principalmente en los montes de retamas y brezos, representa esta extracción de «cisco», tolerada en muchos lugares como inofensiva y, según nuestras noticias, considerada como cosa corriente, no sólo en estas cumbres del Sur, sino también en la zona de las Cañadas, por el norte, y en otros muchos lugares de la isla.

Véase, sin embargo, el daño que puede causar. Si para extraer medio saco de «cisco» se corta una retama, los cientos de miles de sacos que han bajado por los senderos del sur y por la carretera de Aguamansa, desde que la práctica ha cundido, ¿cuántas retamas no habrán costado? ¿qué destrozos no habrán dado lugar a que se cometan en los sitios donde habitualmente se recogen?

La comunicación tiene, como verán *los lectores, el mayor interés, puesto* que en ella se definen, con evidente franqueza hija de una experiencia indudable, los daños efectivos que en los montes de la isla se vienen causando bajo la disimulada capa de las extracciones toleradas; de los pequeños y grandes aprovechamientos.

Claro que no todo ocurre en los montes públicos. Es más, quizá ocurra fuera de los montes públicos, precisamente. En el mismo caso concreto a que venimos refiriéndonos,—el de Fasnia—, se demuestra tal aserto, por ser la cualidad de propiedad particular de aquellas cumbres lo que hace más difícil la adopción de medidas de vigilancia, puesto que la guardería forestal no tiene jurisdicción en ellas. Según nuestro comunicante, hace dos años estuvieron aquellos vecinos en trato con los propietarios de estas zonas de la cumbre para intentar la compra de las mismas por el Ayuntamiento. El propósito fracasó entonces, y el mal, en lugar de disminuir, ha seguido en aumento.

Hora es ya de que se llegue a un estudio detenido de cuestiones que de tal modo pueden afectar a la riqueza futura y a la vida presente del país. Si estas cumbres no pertenecen al Estado ni al Municipio y no se puede ejercer sobre ellas la debida vigilancia; si por el abandono que de sus derechos hacen los propietarios de ellas, no sólo se arruinan, despoblándose de vegetación, sino que arruinan también las zonas bajas del contorno; si pueden, además, significar, como varias veces se ha dicho, un peligro y un inevitable factor de destrucción para los montes públicos colindantes, preciso es, por interés público, que se dicte, a su respecto, una medida general que acabe con tal estado de cosas, imponiendo a los dueños el debido cuidado de su propiedad o despojándolos de ella. si a ejercer tal acción protectora se negasen.

Todo antes de permitir que los montes de la isla desaparezcan minados por ese mal interno de abandono, que da lugar a que cundan en ellos sin freno las malas simientes de la destrucción y la rapiña.

RABBIT MARANVILLE, el famoso jugador de "baseball," quien no solo ha sido declarado como el mejor jugador de su equipo en la temporada pasada, sino que tambien ocupo el primer puesto como "robador" de bases

CRONICAS DE MADRID

El arte y los críticos

Pocas veces se habrá visto, de un modo más evidente, la ineficacia de la crítica, como en la actual Exposición de Bellas Artes. El público, el calumniado «vulgo necio», se ha sonreído de los elogios y censuras que desde los periódicos se han lanzado sobre determinadas obras y ha comprado—rara casualidad—cuadros de los cuales nadie se ocupó ni en bien ni en mal, por ser de autores poco conocidos o poco asiduos a los corros que forman los «genios» y sus admiradores. El fenómeno merece apuntarse para los que ahogan sus sentimientos y quieren dar gusto a ciertos escritores de arte malgastando un tiempo precioso y poniéndose a mal con sus sagrados intereses. Unas treinta pinturas se han vendido en la Exposición; y algunas a elevado precio, hasta el punto de asombrar a los mismos favorecidos, que pusieron precios para «no vender». Sólo una cosa de las escogidas por los compradores está premiada con tercera medalla; las otras, han merecido el más olímpico desprecio por parte del jurado calificador, que no encontró en las salas méritos suficientes para otorgar todas las recompensas señaladas en el reglamento.

Desde luego, no pretendo conceder por entero la razón al público, pues no todo lo adquirido es bueno, ni siquiera mediano; pero es el caso que nada de lo encomiado por los prestigios de la crítica madrileña tuvo aceptación, y allí sigue en el Palacete del Retiro sin que nadie repare en el valor que le asignaron los «catadores» de buen arte. Las maravillas de los «avanzados» están esperando mejores tiempos, que no llegan, y lo tradicional tiene Mecenas que se desprenden de ocho y diez mil pesetas para tener en casa un cuadro que al menos no amarga la digestión ni asusta a los chicos...

La presente Exposición no es, a mi juicio, de las mejores aquí celebradas, y, sin embargo, en ninguna se vendió tanto como en esta; lo que prueba que aún la gente tiene simpatía por el arte, y compraría más si no desorientara tanto la crítica con sus juicios apasionados y faltos de razonamientos. Una obra es mala para un crítico porque sí, y no tratemos de inquirir las causas que le hacen pensar de esa manera, pues ni él mismo las sabe; se comprende que así sea, ya que muchos comentaristas de arte surgen con las Exposiciones por generación espontánea, y sin otros antecedentes que el de disponer de las columnas de un periódicos y de la amistad de un Director poco escrupuloso en materia artística. Los escritores más capacitados suelen tener una preparación teórica; han leído mucho; pero carecen de sensibilidad para juzgar una obra de la que no tengan referencias. Así se arman unos líos que justifican graciosos comentarios de los profesionales, gente en su mayoría de pocas lecturas; pero que dan en el blanco cuando aprecian, y distinguen lo verdadero de lo falso a la vista del cuadro o la escultura, sin necesitar más datos que la obra.

Eso de criticar sin temor a la réplica es muy sencillo, y teniendo en cuenta que los artistas no suelen dar gran importancia a los juicios de la prensa, como no sea en la parte que tienen de anuncio comercial, los «prestigios» crecen y llegan a la Academia y a la cátedra con relativa facilidad, convirtiéndose en verdaderos caciques, en perjuicio del arte y de los artistas dignos que no les reconocen jerarquía y desdeñan su tutela.

J. M. Perdigón

Madrid, julio.

FIGURAS ILUSTRES

Ha muerto el gran novelista, Conan Doyle

Los telegramas de ayer dan cuenta de la muerte del famoso novelista inglés, Arturo Conan Doyle, creador del popular personaje «Sherlock Holmes», tan conocido del público aficionado a la novela de aventuras.

Conan Doyle nació en Edimburgo, y contaba en la actualidad 75 años.

Después de estudiar la carrera de Medicina emprendió largos viajes por las regiones árticas y la costa occidental de Africa.

Desde muy joven se ensayó en la novela, y después de escribir varias obras que pasaron inadvertidas, publicó en 1887 sus primeras novelas de detectives que obtuvieron tanto éxito como sus similares de Edgard Poe. Ensayó también con suerte la novela histórica, y de esta época es su notable obra «Sir Nigel», considerada por los críticos como la mejor del fecundo escritor.

Durante la guerra de los boers visitó el Sur de Africa, y sirvió en un hospital. A su regreso a Inglaterra publicó una historia militar, ingeniosa defensa de la política inglesa en Africa, que fué traducida a casi todos los idiomas.

En 1902, el Gobierno inglés le concedió un título honorífico.

Además de sus novelas deja algunas producciones en verso, ensayos teatrales y obras científicas que contribuyeron a aumentar su reputación de uno de los primeros escritores ingleses de estos últimos tiempos.

El estilo de Conan Doyle distinguíase por una gran ingeniosidad y humorismo. Rodeaba sus narraciones de un ambiente de atractivo misterioso, de temor algunas veces, que hacían que el interés y curiosidad del lector no decayesen un solo momento. De ahí la gran masa de devotos y admiradores con que contaba el creador de «Sherlock Holmes».

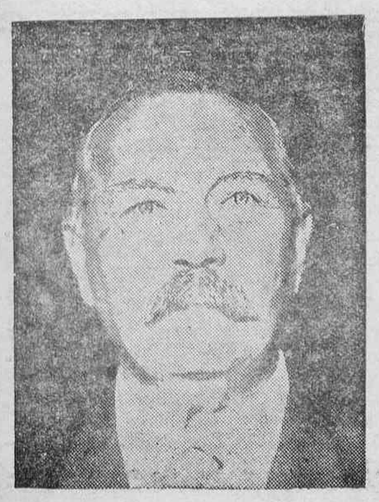

SANTIAGO DE LEON HERNANDEZ

ABOGADO

Consulta diaria, de nueve a una. Sabino Berthelot (antes Flores), 5 SANTA CRUZ DE TENERIFE

Consulta: jueves, de una a cuatro. CARRERA, 25.—OROTAVA

De radio

Los proyectos de la emisora tinerfeña

El «Radio Club de Tenerife», aunque todavía se halla en periodo de organización, sigue dando pruebas de actividad, reflejo del entusiasmo de sus inspiradores.

Próximas a terminar las pruebas técnicas y prácticas de la estación emisora que ha montado en esta capital, se propone la directiva acometer seguidamente la difícil tarea de reglamentar definitivamente los programas de emisiones.

Estos han sido integrados hasta ahora por trozos musicales, unas veces de reproducción original, por aficionados de la localidad y otras, mediante discos de las mejores marcas. Frecuentemente han tenido lugar, también, charlas amenas e instructivas a cargo de los mismos directivos y organizadores del Radio Club y de la emisora.

El objeto principal de estas emisiones experimentales, se ha visto cumplido ya, visto el admirable resultado de la transmisión recogida, sin dificultad, no sólo en esta isla, sino también en todas las demás del archipiélago, en varias provincias peninsulares y algunas capitales europeas, como lo prueban los telegramas y cartas recibidas sobre el particular.

Ahora se trata de aprovechar todas las enseñanzas y prácticas anteriores, mejorando en lo posible,—perfeccionándolas casi—, las emisiones, y organizándolas de forma que pueda anunciarse como cosa definida no sólo para Tenerife, sino también para todos los radioescuchas establecidos en el radio de acción de esta estación tinerfeña.

Tiene ya la directiva del «Radio Club de Tenerife», formado su cuadro de emisiones, habiendo distribuído entre sus socios una circular, acompañada de un formulario, sobre los puntos esenciales del horario, programas, etc., esperando a recibir las contestaciones para organizar los programas de acuerdo con las indicaciones que, con indudable mayoría, en ellas se le hagan.

En las futuras emisiones, una vez regularizado el funcionamiento y régimen de la estación, podemos asegurar que figurarán escogidos trozos de música, recitados, charlas culturales y de divulgación, secciones literarias, etc.

Los buenos propósitos y entusiasta afán que animan a los inspiradores del «Radio Club» y a su directiva, permiten, por lo menos, esperar bastantes cosas atractivas, interesantes y convenientes.

Radio F. H.

Conferencia del señor Jiménez de Asúa

En la mañana de hoy llegará de Las Palmas el ilustre catedrático de la Universidad Central, don Luis Jiménez de Asúa, que mañana por la noche dará una conferencia en el Círculo de Bellas Artes, disertando sobre el tema «Nuevo feminismo».

El señor Jiménez de Asúa será obsequiado esta tarde con un champagne de honor en el Casino.

Permanerá en esta capital hasta el próximo jueves, en que seguirá viaje a Montevideo, a bordo del trasatlántico «Reina Victoria Eugenia».

Reciba el señor Jiménez de Asúa nuestro saludo de bienvenida.

* * *

Círculo de Bellas Artes

Por acuerdo de la Junta de Gobierno, y de conformidad con el artículo 12 del reglamento, se advierte a los señores socios que para la conferencia que el catedrático don Luis Jiménez de Asúa, desarrollará mañana, día 9, a las nueve y media de la noche, en el salón de actos de este Centro, deberán reservar sus localidades en los días de hoy y mañana, de las 15 a las 20.

Se recuerda a los señores socios que los sitios que reserva para el citado acto, solo pueden serlo, aparte de los propios, para las señoras y señoritas de sus familias.

Santa Cruz de Tenerife, 8 de julio de 1930.—El secretario general, Gonzalo Cáceres.

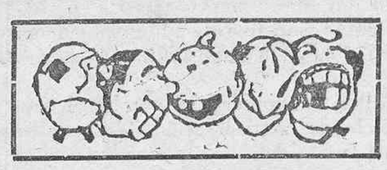

PLATO DEL DIA

No se puede en Tenerife
vivir tranquilo y en paz
porque todo son cuestiones
y de suma gravedad.
Ni son cuestiones por celos,
las más frecuentes quizás,
ni cuestiones amorosas
muy fáciles de arreglar,
ni cuestiones de taberna
que evita la autoridad.
Son cuestiones de otra índole,
pero cuestiones que están
amargándome la vida
y de una manera tal,
que a veces dormir no puedo
de tanto y tanto pensar.
A todos les interesan;
a mí una barbaridad
y eso que no he sido nunca
ni siquiera concejal.
Hoy es la "cuestión de higiene"
que unida y del brazo va
con la "cuestión de las casas
baratas", que no se harán,
pues de acuerdo no se ponen
para elegir un solar.
Hoy es la "Cuestión frutera",
mañana "la forestal",
y la "Cuestión de las talas"
muy difícil de evitar,
y la "Cuestión de mercados",
que es la que interesa más.
Con la "Cuestión de transportes"
la "Cuestión de Sanidad"
y la de las subsistencias,
que por las nubes están.
Con la "Cuestión de enseñanza"
la del Tranvía, que va
camino de hacerse pronto
una cuestión... capital,
y con la "Cuestión del dique"
y el "atraque" surge ya
una cuestión peliaguda
por ser la de actualidad:
la "Cuestión de aero-puertos
y campos de aterrizar".
En fin, lector, que con tantas
cuestiones no vivo en paz...
¿Dónde está el Curro Meloja
que nos las quieran arreglar?

CROSITA.

CARTERAS combinadas, trenzadas, automáticas, etc., piel finísima, última novedad para señoras y caballeros, se acaban de recibir un gran surtido con precios fuera de toda competencia en la platería y relojería «La Estrella», Clavel, 14.—Véanse los escaparates de esta acreditada casa.

INFORMACION LOCAL

La sesión municipal de ayer

Ayer tarde se reunió la Comisión municipal Permanente, bajo la presidencia del alcalde, señor García Sanabria.

Asistieron los concejales señores Alvarez, González Currá, Ramírez Filpes, Cifra, Duque, Orozco y Calzadilla.

Suministro de agua

Dióse lectura a un escrito del Cabildoo Insular de Tenerife, relacionado con el suministro de agua a los Establecimientos insulares de Beneficencia.

Dicha Corporación propone que aparte del número de metros que gratuitamente tiene fijado, se le permita adquirir agua de «Los Huecos», que sea conducida a dichos Establecimientos por las tuberías del Ayuntamiento.

La Permanente acordó acceder a dicha propuesta.

Subvención a un Patronato

Se dió lectura a un escrito de Secretaría, informando acerca de la obligación en que se halla el Ayuntamiento, según disposiciones oficiales, para subvencionar los Patronatos provinciales y locales de animales y plantas.

Se acordó que dicho asunto siga los trámites reglamentarios, para incluir la cantidad correspondiente en el anteproyecto de gastos de 1931.

Traspaso de títulos

Acordóse acceder a la petición de don Juan Muñoz Pruneda, para traspasar a nombre de don Guillermo Cabrera Felipe, los títulos del empréstito municipal de cinco millones, que como fianza para responder de determinadas obras, tiene depositados en la Caja del Municipio.

Devoluciones

A petición de los interesados se acordó devolver a don Sixto M. Machado y a don Pedro Ascanio, las fianzas que tienen depositadas en el Municipio.

Gratificación

Se acordó conceder una gratificación de quinientas pesetas al oficial encargado de la Sección de Estadísticas y Padrones del Municipio, don Luis Fernaud, por trabajos extraordinarios.

Licencias

Se concedieron las licencias solicitadas por los funcionarios del Ayuntamiento, don Miguel Mascareño, don Francisco Pintor, don Gregorio Chico, don Leopoldo Renshaw y don José Gonzalo Giral.

Cédula de vecindad

De conformidad con lo solicitado por el Administrador de Correos, don Rafael Bellido, se acordó incluirle en el padrón de habitantes como vecino de esta capital.

Padrón de Beneficencia

Se aprobó el padrón de Beneficencia domiciliaria, después de haber estado expuesto al público, sin que se hayan presentado reclamaciones.

Permuta de solares

Se acordó invitar a don Juan Ramos Pérez, vecino de San Miguel, para que formalice una petición que ha elevado al Ayuntamiento, en solicitud de permutar un solar de su propiedad, sito en la calle de Suárez Guerra, esquina a Pi y Margall, por otro de los dos solares de propiedad municipal, procedentes de derribos, en la calle de Viera y Clavijo, y en sus esquinas a San Clemente o San Lucas.

Dicho señor se compromete a edificar en el mencionado solar, dentro del término de un año.

Saneamiento del barranco de Santos

Fué aprobado un informe del ingeniero de fontanería, señor Armenta, en el que indica las obras que deben ejecutarse para el saneamiento del barranco de Santos.

Se acordó que dicho ingeniero formalice el correspondiente proyecto y presupuesto, para la ejecución de las obras.

Plus valía

Acordóse fijar en nueve pesetas el precio en 1918 del metro cuadrado de solar en la calle de Santa Rosa de Lima, para los efectos del arbitrio de «plus valía».

Valoración de solares

Aprobóse el expediente sobre valoración de varios solares que han sido expropiados para el ensanche y urbanización de la calle de San Sebastián.

Aumento de obra

También se aprobó un presupuesto de aumento de obra, por valor de 5.000 pesetas, para la terminación del proyecto de ensanche de la Rambla Benítez de Lugo, junto al Puente de Zurita.

En dicha propuesta está incluído el

Ministerio de Cultura 2010

LA SEÑORA

Doña Felisa Martín Rojas

HA FALLECIDO

Su esposo, padre, hermanos y demás familia;

Suplican a sus amistades y personas piadosas una oración por el alma de la finada y la asistencia al entierro que se verificará hoy, a las cinco y media de la tarde, desde la casa mortuoria, Cruz de Piedra, al Cementerio de esta ciudad; favores que agradecerán eternamente.

La Laguna, 8 de julio de 1930.

EL SEÑOR

D. Antonio Hernández Acosta

Falleció el día primero del actual

Su hija adoptiva, padres, hermanos y demás familia;

Ruegan a sus amistades y personas piadosas una oración por el alma del finado y la asistencia al funeral que, en su sufragio se celebrará mañana, miércoles, a las 8, en la iglesia de la Concepción; favor que agradecerán profundamente.

La Laguna, 8 de julio de 1930.

importe de las aceras que han de construírse y la pavimentación de la parte de vía pública.

Obras de recalce y pavimentación

La Corporación prestó su conformidad al proyecto de presupuesto por valor de 18.650 pesetas, que se destina a las obras de recalce del edificio del Casino y pavimentación de las calles del Peligro y San José, ésta última entre Doctor Comenge y Eduardo Cobián.

Dicho trozo de la calle de San José, será rebajado en sesenta centímetros.

El señor Orozco votó en contra, por estimar que la reforma de la plaza de la Constitución ha sido ejecutada ilegalmente y sin reportar ningún beneficio práctico a la ciudad.

Pavimentación del barrio del Toscal

Se pone a estudio de la Permanente el proyecto de pavimentación de las calles del barrio del Toscal, cuyo presupuesto de contrata asciende a pesetas 499.298'63.

El señor Orozco dice que muestra su conformidad con dicho proyecto, por creer que las obras de urbanización del mencionado barrio son imprescindibles y no pueden por ningún concepto dilatarse; pero que le interesa preguntar a la Alcaldía si se dispone de recursos para ejecutar dicho proyecto y los demás que se han anunciado en el plan general de obras, entre ellos el del barrio de Duggi (pavimentación de sus calles) y apertura y urbanización de los solares de los señores La-Roche.

Dice que a juzgar por sus cálculos y por los datos que le ha suministrado el propio alcalde, va a ser difícil contar con los recursos necesarios para todas las obras en proyecto, pues del presupuesto extrordinario sólo quedará disponible un millón y pico de pesetas, que no alcanza para la cuantía de todas las obras.

El señor Sanabria manifiesta que el Ayuntamiento cuenta con recursos suficientes para acometer de momento los proyectos de urbanización de los barrios Toscal y Duggi, importando éste último alrededor de un millón de pesetas, así como también para llevar a la práctica la apertura de calles en los terrenos de los señores La-Roche y la pavimentación de las calles de Miraflores y sus contornos y de todo el barrio del Cabo.

Expone que cumplidas las obligaciones actuales del Ayuntamiento, en las que figuran todas las obras en ejecución, hay un sobrante de un millón y pico de pesetas del empréstito, al que hay que añadir otros tres millones que han de cobrarse por contribuciones especiales, y como la cuantía de las obras en proyecto se eleva a unos tres millones trescientas mil pesetas, aún quedaría disponible otro millón.

Dice que para las subastas sucesivas el Ayuntamiento procurará plazos largos en su ejecución y aún fijar una cantidad a pagar mensualmente, con el fin de dar así margen para disponer de recursos a medida que se vayan ingresando los de las contribuciones especiales.

El señor Orozco formula algunas objeciones a lo expuesto por el alcalde.

Dice que no se pueden hacer muchas ilusiones con las contribuciones especiales y que debe tenerse además en cuenta, que se cobrarán en 25 años, excepto las del alcantarillado, que son a pagar en doce; y que de esta manera sólo se podrá disponer de unas 150 mil o 200.000 pesetas.

Esta cantidad—añade el señor Orozco—queda afectada al empréstito, para destinarla a la amortización de intereses del mismo, y no puede precisarse exactamente si con ella se podrían cubrir las atenciones del Municipio en lo sucesivo.

Le contesta el alcalde, manifestando que el importe íntegro de las contribuciones especiales se destinará a obras, pues en el presupuesto ordinario se ha consignado la cantidad necesaria para el pago de intereses, y que el plan de obras a seguir, después de invertido el empréstito, se irá realizando con sujeción a los ingresos que tenga el Ayuntamiento.

El señor Orozco hace constar que estaría aún dispuesto a apoyar a la Alcaldía, si ésta creyese necesario implantar algún nuevo arbitrio o impuesto, pero que de ninguna manera daría su voto para pedir más dinero prestado.

Por unanimidad se aprobó el proyecto de pavimentación de las calles del barrio del Toscal, cuya subasta se señalará oportunamente, anunciando la Alcaldía que en la próxima sesión presentará también el referente al barrio de Duggi.

Gobierno civil

Las huelgas

El ministro de la Gobernación telegrafía al gobernador civil, lo siguiente:

«Las noticias recibidas acusan tranquilidad en toda España. En Gerona se ha llegado a un acuerdo entre patronos y obreros huelguistas del ferrocarril Ribas-Nixis reanudándose el trabajo mañana. En Granada la huelga de Aquife sigue en igual estado, como asimismo la de Rastrilleras, Esparto de Aguila, Cieza y Calasparra, en Murcia, y en Navarra la de Vera de Bidasoa. En Tarragona la de ladrilleros de Reus continúa igual.»

Informaciones de la isla

Quejas de los pueblos

De Guía de Isora

Una queja de don E. Muñoz, vecino del pago de Tijoco, sobre las anomalías del servicio de correos en este pago, me ha movido a escribir estas líneas.

El pueblo de Guía de Isora (mi pueblo natal) recibe hoy la correspondencia por el norte, por medio de un peatón que la conduce a caballo, y que llega al pueblo a las ocho de la noche, hora en que es ya imposible repartirla, por lo cual hay que esperar al día siguiente.

El pueblo de Adeje recibe la correspondencia por el sur, por medio de un peatón a caballo que la conduce desde Granadilla a dicho pueblo. Pero los de Adeje están ya como quieren, porque el peatón se ha comprado un coche, (o dos, mejor dicho) y en vez de venir a caballo o en un mulo, que también llegaría a las ocho o nueve de la noche, se monta en su coche, recoge el pasaje que encuentre, y a las tres de la tarde del mismo día está ya en poder de los destinatarios la correspondencia que fué depositada por la mañana en Santa Cruz.

Pero el hueso más duro lo tenemos que roer los que vivimos en el trayecto entre Guía y Adeje, pues sólo disponemos de servicio cada tres días, y por añadidura hemos de sufrir las anomalías que denuncia el señor Muñoz en su escrito del día 27, en este mismo periódico.

Los que cosechamos tomates y los exportamos a los mercados extranjeros somos los más perjudicados, pues las cotizaciones del mercado vienen a Santa Cruz por telégrafo y nosotros las recibimos aquí a los tres o cuatro días.

Si esas cotizaciones llegaran a nuestro poder el mismo día, podríamos hacer atinadamente el reparto de nuestros frutos, mandándolos a los mercados que estén en mejores condiciones; pero como cuando llegan a nuestro poder las cotizaciones, ya los frutos están embarcados, resulta a veces que los hemos mandado para donde menos convenía.

Todas estas dificultades y perjuicios quedaban solucionados con establecer una conducción diaria de correspondencia en carruaje desde Granadilla a Guía de Isora y nombrar un cartero en Tijoco u Hoya Grande, que recogiendo la correspondencia al paso del coche la reparta en la misma tarde, y lo mismo en Guía de Isora, que la tendrían de cuatro a cinco de la tarde.

Con lo mismo que hoy paga el Estado a dos peatones que la sirven de Granadilla a Adeje y de Adeje a Guía, creo que sobraría quien prestase el servicio en carruaje y tendríamos todos comunicación diaria con la capital, pues somos los únicos que no la tetemos en toda la isla.

Y ahora, otro aspecto de la cuestión que, aunque no atañe a la correspondencia, interesa, sin embargo, a los pueblos por donde pasa.

Desde que el Cabildo Insular dió comunicación a todos los pueblos del sur con la capital por medio de las pistas, son muchos los pasajeros que por ellas transitan, aunque sea tan largo el viaje, pues vale más cinco horas en coche que una sola hora en mar, con las molestias del mareo. Pero hoy, para ir desde Guía a Santa Cruz hay que tomar un coche particular que resulta demasiado caro, y estableciéndose esa conducción que hemos propuesto desde Granadilla a Guía, ya los vecinos de este último pueblo podrían trasladarse diariamente a la capital, sin grandes sacrificios, y como la subvención que paga el Estado a los peatones no es muy crecida, con el pasaje sacaría el rematador lo necesario para sus gastos y utilidades.

Brindamos la idea al señor Administrador principal de Correos, que tanto interés ha venido mostrando por el buen servicio de su departamento a fin de que no olvide a estos habitantes, que, como ya he dicho, creo somos los únicos que no tenemos comunicación diaria con la capital.

Juan Alonso Ferrer

De la Península

Comisión de Fernando Poo

Procedente de Barcelona ha llegado a Madrid una comisión de veinte agricultores de Fernando Póo con el propósito de celebrar una entrevista con el presidente del Gobierno y el director General de Marruecos y Colonias.

Los aludidos elementos, que representan las dos terceras partes de la producción nacional de la colonia, se proponen elevar al Gobierno una protesta contra los actuales directores de la Cámara Agrícola Oficial de Fernando Póo por estimar lesiva a los intereses generales de la colonia la actuación de dicho organismo.

Un experimento curioso

En la Compañía Telefónica tuvo lugar un interesante experimento científico, que aunque realizado hace tiempo en Bruselas por el doctor Philipson era la vez primera que se llevaba a cabo en nuestra patria.

Dicho investigador, por medio de lámparas de tres electrodos, amplifica los ruidos del corazón con finalidades docentes.

El experimento consistió en que el doctor Montellano, desde Buenos Aires, valiéndose de un amplificador y con un micrófono puesto sobre el pecho del enfermo, transmitió radiotelefónicamente los ruidos del corazón.

Y en Madrid, el doctor Calandre, que se encontraba en unión de los doctores Pulido, Cortezo (V.), Ubeda, Carrero y los compañeros de la Telefónica, al oir dichos ruidos, claros, precisos, pudo con exactitud señalar el diagnóstico preciso de los diversos enfermos con los que experimentaba el compañero argentino,quien al poco rato los confirmaba, con voz velada por la emoción, al dar lectura de las diferentes historias clínicas correspondientes.

Asimismo fueron escuchados los tonos de un corazón normal, percibidos sin embargo, con algunas alteraciones, achacables, quizá, al estado emocional del sujeto de experimentación.

Después, de la misma manera, fueron transmitidos los ruidos de algunos enfermos del aparato respiratorio, escuchándose con toda claridad los gruesos estertores de una bronquitis crónica, y precisos, delicadamente precisos, los finos estertores subcrepitantes de algunos casos de fimia pulmonar que transmitía el doctor Montellano.

Finalmente, éste, al dar fin al experimento, pronunció unas afectuosas palabras de saludo y admiración a la Medicina española.

El experimento es de un gran interés para la Ciencia, si bien para la clínica no puede de momento tener gran aplicación práctica, ya que para llegar a un diagnóstico lógico precísanse más datos que los ruidos del corazón.

El doctor Calandre, primer médico español que realiza esta experimentación, piensa. en el próximo curso, en sus servicios del Hospital de la Cruz Roja, llevar los ruidos del corazón a una película sonora.

Dentro de breves días se repetirá el experimento de ayer, transmitiendo el doctor Montellano varios casos de enfermos de su clínica de Buenos Aires, sobre los que dará una lección interesante y curiosa.

PROFESOR mercantil, explica clases nocturnas, de seis a ocho a alumnos de ambos sexos, de Contabilidad, Cálculos, Ortografía, Correspondencia, Mecanografía al tacto, etc. Salamanca, número 7.

JUNKERS

Motores Diesel "JUNKERS"

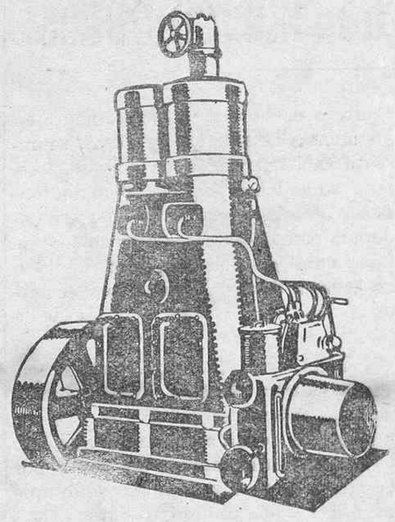

Los más perfectos y mejor construídos

SIN CULATAS. — SIN VALVULAS
Sin compresor. — Embolos dobles
Arranque instantáneo en frío sin otro medio auxiliar.

— ALTO RENDIMIENTO —
— FACIL MANEJO —

Reducido gasto de combustible y engrase.

Representante general para las Islas Canarias:
EMILIO BARGMANN, Ingeniero
Puerto de la Luz — Tomás Miller, 2

Representante para el Norte de Tenerife: Federico Blasendorff, Ingeniero, Villa Orotava, El Ramal,

que están a disposición de cuantas personas estén interesadas en instalaciones hidráulicas, marinas, etc.

AL HERNIADO

EXPERIMENTADO, que no quiera afrontar la operación ni le satisfagan las peligrosas eventualidades a que está sujeto con el braguero que usa, dedicamos los siguientes testimonios:

Madrid, 10 de abril de 1930.—Señor don C. A. BOER, Pelayo, 60, Barcelona. Muy señor mío: Tengo la satisfacción de mandarle esta carta para comunicarle que estoy completamente curado de la hernia que venía padeciendo desde hace bastante tiempo, la cual se me había reproducido a los cuatro meses de operada. Agradecidísimo por lo que ha hecho conmigo, le doy las gracias y le autorizo la publicación de esta carta en los periódicos. Me ofrezco de usted atto s. s. J. TROBAT, calle Marcelo Usera, Madrid.

Ubeda, 28 de marzo de 1930. Señor don C. A. BOER, Ortopédico, Pelayo, 60, Barcelona.—Muy señor mío: Tengo el gusto de decirle que, al reproducírseme mi hernia inguinal izquierda, operada dos veces en poco más de dos años, determiné usar sus aparatos del Método C. A. BOER, encontrándome ahora completamente bien. Le doy las gracias por lo que ha hecho conmigo y me ofrezco de usted affmo. s. s. José Baca Valero, Alamilla, 27, Ubeda (Jaén).

HERNIADO, si quiere usted recobrar su salud con los Aparatos especiales del Método C. A. BOER, acuda usted al reputado ortopédico en:

ARRECIFE, lunes 14 y martes 15 julio, HOTEL ORIENTAL.

LAS PALMAS (GRAN CANARIA), miércoles, 16 julio, HOTEL CONTINENTAL

TACORONTE, jueves, 17 julio, HOTEL TACORONTE.

ICOD, viernes, 18 julio, HOTEL CENTRAL.

Orotava, sábado 19 julio, hotel VICTORIA

SANTA CRUZ DE TENERIFE, domingo, 20 julio, HOTEL ALEXANDRA

LOS LLANOS, lunes, 21 de julio, Fonda LEON CASTRO.

SANTA CRUZ DE LA PALMA, martes, 22, Fonda PATRIA

GUIMAR, miércoles, 23 julio, Fonda HARDISONA.

C. A. BOER.—Especialista Herniario, Pelayo, 60.—BARCELONA.

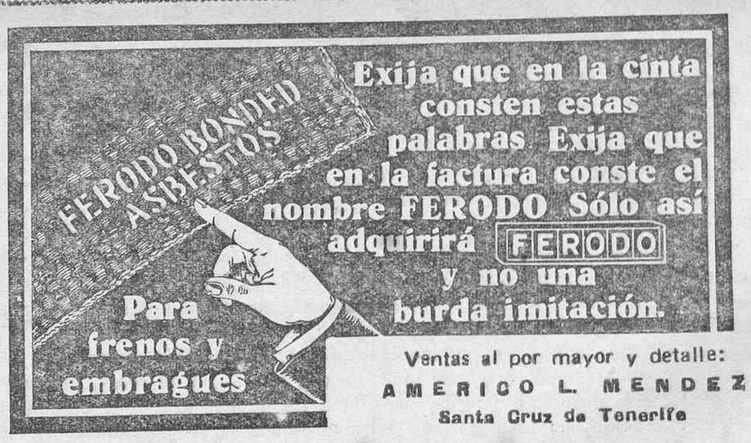

Ventas al por mayor y detalle:
AMERICO L. MENDEZ
Santa Cruz de Tenerife

«Crema de Oro»

MANTEQUILLA pura la más fina que ha venido a Canarias desde NUEVA ZELANDIA

Se ha recibido una partida en paquetes de media libra en EL CENTRAL, comestibles finos, calle de Alfonso XIII, número 30 — ALVARO RUIZ ARTEAGA.

Para pedidos dirigirse al agente: JOSE LOPEZ MARIZATT, Dr. Allart, 26. — Apartado de Correos, número 96.

BEBAN SIEMPRE Fino "LA RIVA"

Esmaltes para automóviles

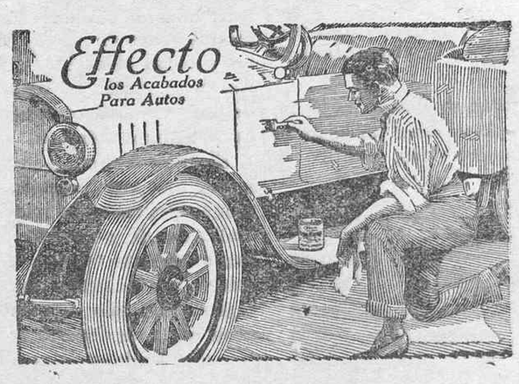

Las grandes fábricas de pinturas y barnices de Pratt & Lambert, de América, de fama mundial, han lanzado un nuevo surtido completo de barnice y esmaltes para automóviles y uso general, que

SECAN EN 4 HORAS

Los Esmaltes Effecto de secamiento rápido se fabrican con aceites y resinas sintéticas especiales, garantizándose que no son productos de NITROCELULOSA.

El mayor progreso en fabricación.—Los esmaltes más perfectos.

Distribuidor: AMERICO L. MENDEZ.—AGENCIA DEL FORD.—SANTA CRUZ DE TENERIFE.—ALFONSO XIII, NUMERO 49.

SANTIAGO CRUZ GOMEZ SUCESOR
S. JOSE 27.

Ministerio de Cultura 2010

EMPRESAS DE AGUAS

COMUNIDAD DE AGUAS «CHIRCHE»

GUIA DE ISORA

Deseando esta Comunidad arrendar el agua que nace en la galería en cantidad aproximada de 70 pipas diarias, se admiten proposiciones hasta el día 15 del actual en la casa de don Antonio González Gorria, en Guía de Isora y en la Secretaría de esta Comunidad, calle de Eduardo Cobiain (antes Marina) número 31, en donde se darán toda Marina) número, 31, en donde se darán toda clase de detalles.—El secretario, **Christian Trenkel.**

Empresa de explotación de aguas
LA MILAGROSA

Por la presente se cita a Junta general ordinaria para el domingo, día 20 del presente mes y hora de las tres de la tarde con el fin de tratar la siguiente

ORDEN DEL DIA

1.—Nombramiento de la nueva Junta Directiva.

2.—Nombramiento de la Comisión Revisora de las cuentas.

3.—Dar cuenta a la general de la marcha que ha tenido la Empresa y

4.—Tratar todos aquellos asuntos que se estimaren convenientes para la mejor marcha de la Empresa.

Vilaflor, 1 de junio de 1930.—El presidente, **Angel Marrero**

Sindicato Agrícola Unión de Exportadores

CONVOCATORIA

De orden del señor presidente, se cita a los señores asociados de este Sindicato para que se sirvan concurrir el 26 del actual, y hora de las diez de la mañana, al domicilio social del Círculo Mercantil, en esta capital, Doctor Comenge, 13, con objeto de celebrar junta general extraordinaria con arreglo a la siguiente

Orden del día

1.—Lectura del acta de la sesión anterior.

2.—Proposición de la junta directiva sobre modificación de los artículos 2, 13, 14, 18 y 50 de los Estatutos.

3.—Implantación en el próximo ejercicio de los fines corporativos del artículo segundo.

4.—Acordar si debe aplicarse a la liquidación del presente ejercicio lo dispuesto en los artículos 18 y 19.

Santa Cruz de Tenerife, 2 de julio de 1930.—El secretario, Coriolano Guimerá.—V. B. El presidente, Ramón de Ascanio y Montemayor.

Claire Delaunay

MODISTA

Avisa a su distinguida clientela que con motivo de la temporada de verano, ha fijado su residencia en La Laguna, desde el día de hoy estableciéndose en la Plaza del Adelantado número 3. Teléfono número 1513.

Asimismo hace saber que pasará a domicilio para hacer las pruebas de los trajes que se le encarguen, tanto en Santa Cruz como en La Laguna.

Para las señoras y señoritas de buen gusto

PRODUCTOS DE BELLEZA

Polvos de flores de la casa Elisabeth Arden.
Polvos «Ardena» de la casa Elisabeth Arden.
Depilatorio «Electra» Arden.
Depilatorio «Taki».
Vendas para evitar el abotagamiento de los ojos.
Vendas para corregir la doble barba.
Vendas para deshacer las arrugas de la frente.
Lápices para las ojeras.
Lápices para las pestañas.
Lápices para los labios: Arden, Guerlain, Gal, Tangeee, Houbigant, Coty, etc.
Seve Vasconcel para las pestañas.
Rizadores para las pestañas, Kurlash.

PERFUMERIA

Guerlain, Gal, Coty, Houbigant, Mury, Roger et Gallet, Piver y Parera.

LA CIBELES
SAN FRANCISCO, 4
Santa Cruz de Tenerife.

Cámara Oficial de Comercio Industria y Navegación
de Santa Cruz de Tenerife

ANUNCIO

Por el presente se pone en conocimiento de los señores electores de esta Cámara Oficial que se ha abierto la cobranza de los recibos de las cuotas permanentes y obligatorias que cada uno debe satisfacer correspondientes al año en curso.

Para concimiento de los señores electores se hace saber que están obligados al pago de dichos recibos, según ley y reglamento de 26 de julio de 1929, los Contribuyentes comprendidos en la tarifa tercera del impuesto de utilidades, los de las clases B y C de la Patente Nacional de Automóviles, y los de Industrial, Tarifa primera (secciones primera, segunda y tercera), Tarifa segunda (clases tercera, cuarta, quinta, sexta y octava) y Tarifas tercera y cuarta; siempre que tributen más de 25'00 pesetas de cuota para el Tesoro al año.

Para cualquier reclamación dirigirse al domicilio oficial de la Camara, Dr. Comenge, 13, de 3 a 6 de la tarde, todos los días laborables.

Santa Cruz de Tenerife, 4 de julio de 1930.—El secretario, Eusebio Ramos González.—Visto bueno, el presidente accidental, Rafael Hardisson Espou.

Movimiento de buques

Entradas del domingo

Vapores.—"La Palma", español, de Las Palmas, con 68 pasajeros y carga general, consignado a Manuel Cruz.

"August Schultze", alemán, de Casablanca, con carga general, consignado a J. Ahlers.

Veleros.—"Juanita", de la Torre, con cal; "Concepción Fernández", "Nemesia", "Concepción" y "Providencia", de la pesca.

Salidas

Vapores.—"Plus Ultra", para Sevilla y escalas; "La Palma", para Valverde; "Gomera", para Las Palmas.

Entradas de ayer

Vapores.—"León y Castillo", español, de Las Palmas, con 28 pasajeros, consignado a Manuel Cruz.

"Boheme", español, de Abrigos, con cal, consignado a Padrón.

Veleros.—"Pesquerías Canarias", "Joven San Blás","Gaspar" y "América", de la pesca.

Salidas

Vapores.—"León y Castillo", para Las Palmas; y "Boheme", para Hermigua.

Veleros.—"Juanita", para Gran Tarajal; "Concepción", para la pesca.

DE LA LAGUNA

Nombramiento

El domingo se posesionó de la Canongía dignidad de Chantre, de la S. I. Catedral, el secretario del obispado y rector del Seminario, don Ricardo Pereyra, nombrado por S. S., con motivo del fallecimiento del señor Soler.

Regreso del obispo

En la mañana del domingo regresó de Las Palmas, el obispo de esta diócesis, Fray Albino González Menéndez Reigada, después de haber acompañado al Nuncio de S. S., monseñor Tedeschini. en su viaje por la isla de Gran Canaria.

Verbenas de Julio

A fín de dar facilidades á los señores que asistan á las verbenas que el Patronato de la Banda municipal celebrará en la Alameda de la Libertad, en los días 16, 19 y 24 del presente mes; desde hoy se encuentran las entradas á la venta en los siguietes sitios: Sombrerería viuda de Argeo Pérez, calle Alfonso XIII núm. 29, y almacenes "Muebles Benlloch", frente á la plaza de Weyler.

INFORMACIONES LOCALES

VIDA MUNICIPAL

La enfermería de la cárcel

Se ha trasladado al Gobierno civil oficio de la Alcaldía, enterándole de la finalización de las obras de la enfermería de esta Prisión provincial, a entera satisfacción del director de la citada cárcel, y conforme le había interesado dicha primera autoridad.

De policía urbana

Se ha participado al aparejador municipal ordene al personal a sus órdenes el arreglo de los desperfectos que existan en la calle de Teobaldo Pówer, frente a la casa número 4.

—También se le ha notificado ordene la reposición de una tapa del registro del alcantarillado y otra de una arquilla del agua a presión que se encunetra frente a la casa numero 18 de la calle de San Lucas.

Demolición

A don Avelino Delgado González se le ha trasladado orden de la Alcaldía concediéndole un plazo de quince días para que proceda a demoler el cobertizo que posee en la casa número 33 de la calle de la Gomera.

Pago de obras

El Banco Hispano Americano ha participado a esta Alcaldía que, por orden del Banco de Crédito Local, de Madrid, ha cargado en cuenta a este Municipio la cantidad de 251.787'80 pesetas, para pago de las obras de ornamentación de 7 calles y plaza de la Constitución, y pavimentación de la calle de San Sebastián.

Construcciones y reformas

El Inspector municipal de Sanidad ha devuelto a esta Alcaldía, debidamente informado, el plano de construcción de una casa en la carretera del cementerio de Santa Lastenia, que proyecta don Emilio Morín.

—También ha devuelto, diligenciado, el plano de reforma de una casa propiedad de don José García Hernández, sita en la calle de los Molinos.

Nuevos plazos

A don Faustino Martín, doña Eulogia Pérez Reyes, don Ramón García, don César Peraza, don Antonio Pestana, don Alfredo López, doña Antonia Fariña, doña Juana Rodríguez, don Augusto Brito, don Miguel López Perera, doña Josefa Miranda y don Antonio Espinosa, se les ha trasladado orden de la Alcaldía, concediéndoles nuevos plazos para que efectúen las obras ordenadas por la Inspección municipal de Sanidad, en casas de su propiedad.

DEPORTES

Llegan a la Madera los jugadores de Tenerife

Funchal, 7.14.—Hoy, a las diez de la mañana, llegó el vapor "Arúcas", conduciendo a los excursionistas del Club Deportivo Tenerife.

Se les dispensó un entusiasta recibimiento, trasladándose a bordo toda la Directiva del Marítimo y centenares de aficionados, que ocupaban varias embarcaciones engalanadas.

El alcalde de la ciudad ha saludado a los excursionistas, que asistirán esta noche a una fiesta preparada en su honor en el Teatro Municipal.

El jueves jugarán el primer partido con el Marítimo.

Hay gran expectación por ver jugar a Arocha.

En el Stadium

El domingo se celebró en el Stadium un partido de selecciones formadas entre jugadores de los equipos de tercera categoría.

Venció la selección San Sebastián-Alfonso XIII-Toscal a la de Cataluña-Atlante-Marítimo, por 4-1. Marcaron por los primeros Quintilio Pinilla y Ambrosio (2), y por la segunda Maseda.

Se destacó el ataque de los vencedores, y de los vencidos, su extremo izquierdo, Dieguito, que fué el mejor del equipo.

Arocha y los críticos catalanes

Comentando el último partido que jugaron en el campo de Las Corts los equipos Barcelona y Athlétic de Bilbao, hace las siguientes observaciones el notable crítico catalán Manuel Cabezas ("Spectador"), redactor deportivo de "La Vanguardia":

"Diada" brillante resultó técnicamente para el Barcelona la organizada el domingo con motivo de la "Diada económica" del Club y clausura del campo de Las Corts.

Los campeones de la Liga de España, que antes de conquistar el segundo título pasaron por un partido difícil en Las Corts y obtuvieron un resonante éxito en Zaragoza, perdieron el match por un resultado que pudo haber sido mayor, que seguramente habría sido mayor si en la delantera azul-grana se hubiese alineado Arocha, o sea el único elemento con que hoy día cuenta el Barcelona, capaz de decidir con su extraordinario empuje las situaciones embarulladas a que la cerrada defensa athlética dió lugar en medio del intenso dominio barcelonista.

Sin restar méritos a las jugadas que logró realizar Samitier con acierto, estamos casi seguros de que el canario hubiera dado en su lugar al ataque una mayor potencia, convirtiendo en tantos jugadas que a Samitier le fallaron en el momento preciso por mengua de facultades, sobre todo a medida que adelantaba el partido, sin duda por resentirse todavía de la indisposición que sufrió en Bolonia.

Pero no jugó Arocha, como tampoco Gorostiza en el Athlétic".

En Garachico

En el encuentro celebrado el domingo último en la Caleta, el Interián venció al Puerto Cruz, por 5-1, después de un partido muy interesante.

~ Depósito ~

Se alquila uno de 170 metros de superficie, y techo de 5'20 metros alto, muy propio para materiales de empaque—Precio: 150 pesetas.
Razón: Casa Vandewalle.—Alfonso XIII, 77.—Santa Cruz.

Ursa

Lubrificación Científica e Ideal de los Motores Diesel y Semi-Diesel

Viscosidad Apropiada Según la Potencia del Motor

TEXACO
MARCA REGISTRADA

Ursa-Ursa Heavy y E. Heavy-No Deja residuos Gomosos Ni De Carbón

Pruébelo y No Querrá Usar Otro

Manufacturado por
The Texas Company
New York (U. S. U.)

Importador exclusivo:
Eufemiano Fuentes
Teléfono 370

DE SOCIEDAD

Viajeros

Ayer llegaron de Las Palmas don José Abreu, don Quintín Benito y familia, don Federico Peiró, don Manuel Báez, don Luis León y familia, don A. Espinosa, don Emilio Lleguis, don Roberto de Milliena, don Juan Henríquez y don Alonso Morales.

—También han llegado de la vecina isla, don Manuel Bravo, don Cecilio Samper, M. Thomas Morgentezu, don Andrés Padrón, Mr. Mooney y señora, don Dionisio Abreu, don José Quiles, don Félix Medina, don Juan Marrero, Mr. Struden, Mr. E. Chace y don Sebastián Hernández.

—Ha llegado de Arrecife el médico don Fermín Rodríguez Bethencourt.

—Han hecho viaje a la Península los religiosos don Ricardo Pereira y don José María Iglesias.

Bodas

En la iglesia de la Concepción se ha celebrado la boda de la señorita María Auxiliadora Reyes, con el joven don Gabriel García González.

Apadrinaron a los contrayentes la señora doña Julia Barreto y don Rafael Alonso.

Deseámosles muchas felicidades.

Necrología

En La Laguna ha dejado de existir la señora doña Felisa Martín Rojas, cuyo sepelio se verificará esta tarde, a las cinco y media.

Enviamos a sus familiares nuestro sentido pésame.

En Las Palmas ha dejado de existir la señora doña Agustina Montesdeoca Rodríguez, esposa de don Antonio Castellano.

De Las Palmas

El edificio para la Prisión

El «Boletín Oficial» de esta provincia inserta el anuncio de subasta de las obras de construcción de un edificio destinado a Cárcel en Las Palmas. Para proceder a la apertura de pliegos se ha señalado el día 1 de agosto próximo. La subasta se celebrará en el ministerio de Gracia y Justicia, local que ocupa la Dirección General de Prisiones, bajo el tipo de 1.358.885'50 pesetas, a que asciende el presupuesto de contrata.

El plazo máximo de duración de las obras será de veintisiete meses y los pagos se harán por liquidaciones en tres anualidades. A la construcción de la nueva Cárcel contribuyen el Cabildo insular y el Ayuntamiento de Las Palmas.

La conferencia de Jiménez de Asúa

En la noche del pasado viernes pronunció en el «Círculo Mercantil» su anunciada conferencia, el ilustre catedrático don Luis Jiménez de Asúa.

«La generación del 29»,—tema de la conferencia analizado con gran riqueza de datos y paisajes—, entusiasmó a la enorme cantidad de público que llenaba la sala de fiestas del «Círculo Mercantil», provocando grandes aplausos en el transcurso de la conferencia, los que se convirtieron en calurosa ovación al terminar.

Homenaje

El domingo fué objeto el señor Jiménez de Asúa de un homenaje, patrocinado por la Asociación de la Prensa de Las Palmas.

Al acto, celebrado en el hotel «Los Frailes», acudió gran número de concurrentes, constituyendo una nota plena de simpatía y cordialidad.

Instituto de Segunda Enseñanza

En la última sesión de la Comisión Permanente del Cabildo Insular de Gran Canaria, se dió lectura al siguiente telegrama de la Comisión que actualmente se encuentra en Madrid, gestionando diversos asuntos de esta isla:

«Se ha expedido orden Ministerio Instrucción pública, para que Cabildo fije bases y cuantía arrendamiento edificio Instituto.»

Subvenciones

El Estado ha concedido a este Ayuntamiento una subvención de 20.000 pesetas para la construcción de diversos grupos escolares.

—También se ha concedido una subvención para obras de reparación y conservación de la carretera del Puerto de la Luz a esta ciudad, consistente en una cifra uniforme de 50.000 pesetas por cada kilómetro reparado.

SOLARES

Se venden en la finca del Gato (carretera de Los Campitos), desde 2 pesetas en adelante.
Informes en la misma.

ESPECTACULOS

Parque Recrativo

A las 8 en punto, la super-prducción, «Hermanos de armas».

A las 9 y media, estreno de la película de la United Artist, «La batalla de los sexos».

Cine La Paz

A las ocho menos cuarto, «Las tristezas de Satán», por Adolfo Menjou.

A las 9 y media, la super-producción de Artistas Asociados, «La frágil voluntad».

Cinema Victoria

A las 7'45, estreno de la insuperable película en 7 partes, "Con una mujer me basta".

A las 9'30, estreno de la producción de la casa Príncipe Flms, "El submarino"

Parque Victoria.—Laguna

A las 6 de la tarde, a petición, la película en seis partes, "El desierto de la sed".

SE VENDE

SOBRE EL MUELLE

cemento y yeso al por mayor y detall, tubería de gres de todos tamaños y accsorios, azulejos blancos y en colores, tejas francesas, ladrillos huecos de todas clases, macetas de todos tamaños y precios, barriles de polvos para encarnado de 60 y 70 kilógramos y al detall de todos colores, cestas del país, cal de albeo, etc.

GUMERSINDO GARCIA

Calle del Adelantado número 3.—Teléfono número 774.—Santa Cruz de Tenerife.

Trajes para caballeros

Se acaban de recibir en el BARATILLO INGLES un extenso surtido de cortes de trajes de las mejores calidades inglesas, de lana pura y de colores sólidos garantizados. Frescos lavables y driles de hilo.

También en trajes confeccionados se ha recibido una extensa colección de dibujos y modelos de última creación.

Los precios son ventajosos si los compara usted con los demás. Unicamente el BARATILLO INGLES le ofrece la máxima compensación en calidad de artículos y baratura.

Alfonso XIII, 40.—Santa Cruz de Tenerife.

La Peluquería Francesa

CALLE JOSE MURPHY, 2
Santa Cruz de Tenerife

Avisa a su distinguida clientela que a partir del día 15 de julio, quedará abierta su Sucursal en La Laguna, plaza del Adelantado número 3.

En dicha Sucursal, como en la casa principal, en esta capital, calle José Murphy, se explicará a quien lo pida, como se puede conseguir una

ONDULACION PERMANENTE GRATUITAMENTE

La «Université de Beauté CEDIB», 39, Avenue des Champs Elysees París, ha concedido a la

PELUQUERIA FRANCESA

la exclusividad para Canarias de sus afamados productos de Belleza.

Demostración, aplicación y venta: Calle José Murphy, 2.

Tintes de Henné, Cataplasma y líquidos inofensivos OREAL.

A los Sres. propietarios de plataneras en general

El Sindicato Agrícola del Norte de Tenerife, compra hoja de platanera, perfectamente seca, limpia, sin mangla ni cochinilla, apropiada para un buen empaque, al precio de setenta y cinco pesetas los 1.000 kilos, puestos en los almacenes de la citada Entidad en Orotava y Garachico.

Cobradores

Se necesitan para la venta ambulante a plazos, pagando buena comisión. Dirigirse a Alfonso XIII, número 36.

Pan de Viena

La fábrica de pan «LA ESPIGA», del barrio de Salamanca, participa por el presente anuncio a su distinguida clientela, y al público en general, haber puesto ya a la venta su riquísimo

PAN DE VIENA

(adaptado a todas las comidas) el cual garantiza como inmejorable, por estar elaborado con las más frescas y altas calidades de harinas americanas.

De venta: en el despacho de «La Espiga», plaza del Mercado, y en la fábrica, Prosperidad, número 40.

EN LOS CITADOS DESPACHOS SE REGALAN LOS POPULARES BILLETES «ROSA Y VERDE»

Ministerio de Cultura 2010

COMERCIALES

Mercancías

El vapor "Arucas" ha traído de Bremen y Amberes para el comercio de esta plaza, las siguientes mercancías:

196 cajas de galletas, 1.100 sacos de potasa, 500 bidones vacíos, 90 fardos de tabaco, 220 barriles y 96 cajas de clavos, 325 baldes de manteca, 52 cajas de sopa, 1.535 piezas y 1.151 atados de hierro, 106 cajas de cristales, 550 rollos de alambre, 114 cajas de confites, 20.750 sacos y 805 barriles de cemento y 2.195 tubos de grez.

—El vapor "Isla de Tenerife", ha traído de Valencia y Alicante las siguientes: 430 jaulas de muebles, 322 fardos de alpargatas, 125 cajas de conservas, 100 sacos de yeso, 140 piezas de madera, 100 cajas de almidón, 366 sacos de arroz, 1.335 cajas de azulejos, 62 sacos de garbanzos y 134 cajas de sopa.

—El vapor "Plus Ultra", de Cádiz y Sevilla: 484 cajas y 9 bidones de aceite oliva, 195 cajas y 25 barriles de aceitunas y 99 fardos de crín.

—El vapor "Aguila", de Liverpool y Lisboa: 755 sacos de harina, 140 cajas de velas, 230 cajas de jabón, 62 fardos de bacalao.

—El vapor "August Schultze", de Casablanca: 225 sacos de habas y 2.750 sacos de superfosfatos.

En la Academia de música

Exámenes

El sábado, a las cinco de la tarde, continuaron los exámenes en la Academia municipal de música, con el resultado siguiente:

Solfeo, primer curso.—Esmeralda Padrón, Antonio Lecuona, Antonio Delgado, Antonio de la Rosa, José Ramos Vela, Antonio Armengol, Hilari Pérez, Miguel Albelo, David Galloway, Gilberto de la Rosa, Alvaro Fernández; sobresalientes.

Herminia Díaz, Oscar Tudela, José Martagón, Antonio Delgado Yumar, José Guillermo; notables.

Ana Montelongo, Tinerfe González, Salvador Padrón, Alfonso Vela Ortiz; aprobados.

Sexto curso de piano.—María Elisa Giráldez, sobresaliente.

Clarinete, primer curso.—Miguel Albelo, sobresaliente.

Armonía, primer curso.—Antonio González, sobresaliente.

Armonía, segundo curso.—Antonio González, sobresaliente.

Piano, primer curso.—Antonio Armengol, sobresaliente.

SUCESOS

Un ahogado

La Guardia civil de Puerto de Cabras comunica que el pasado día 26, por el pescador José Pérez de León, domiciliado en la playa de Jacomar, del término municipal de la Antigua, fué hallado a orillas de la referida playa, el cadáver de un hombre, que no pudo ser identificado y que pudiera contar unos 60 años de edad.

Al cadáver le faltaban el brazo y pierna izquierdos, y antebrazo derecho, y por su estado de descomposición y carencia de documentos, era de todo punto imposible identificarlo.

Se calcula que la muerte ocurriera hace unos seis meses.

Atropellada por una «moto»

En la Casa de Socorro del distrito de Vegueta, en Las Palmas, fué asistida la anciana Virginia Martin Pérez, de sesenta años de edad, de lesiones de carácter leve, que le fueron producidas en las primeras horas de la noche del martes pasado, al ser atropellada en la Plaza de la Feria por la motocicleta matriculada con el número 3.472, conducida por Silvestre Cruz Ruiz, de 22 años, el que fué detenido y presentado en la Comisaría de Vigilancia.

En el hecho ha intervenido el Juzgado correspondiente.

Heridos

En la Casa de Socorro han sido asistidos últimamente los siguientes heridos.

Eulogio Tejera, de 17 años, domiciliado en Humo, 3, contusión en la rodilla izquierda.

Domingo Rodríguez, de 19 años, domiciliado en San Lucas, contusión en el brazo izquierdo.

Manuel Diez, de 20 años, domiciliado en Particular de Ravina, herida contusa en la región maleolar externa de la pierna izquierda.

Consuelo Jorge, de 18 años, domiciliada en Regla, 31, herida contusa en el pie derecho.

Rafael Morales, de 28 años, domiciliado en San Francisco Javier, 52, herida incisa en el dorso de la mano izquierda.

A las señoras

El famoso peluquero que vino de Barcelona para trabajar en la Peluquería Francesa, para poder atender mejor a la clientela va a montar un salón con los aparatos más modernos de París. En espera de ellos, ahora irá a domicilio.

Para avisos: Canales, 29.

INFORMACIONES DE ACTUALIDAD

Madrid-Canarias-Madrid, en trimotor

El reposo, la serenidad y la eternidad

Cabo Juby, escondido en una revuelta del mar, tiene un recinto aplastado, donde vive la tropa; un campamento de "jaimas" que lo rodean en quinientos metros de círculo, y un largo muelle amputado, que se baña en el Atlántico, en espera de enlace que le una con la frontera Casa del Mar. A este muelle atraca cada quince días el barco que trae noticias y recuerdos del mundo. Más recuerdos que noticias, porque la sugestión del barco para los que esperan está más que en lo nuevo en lo que evoca. El sol, rudamente brillante; los arenales sin fin, el despoblado, la cambiante arquitectura de las extensas dunas, salvajemente libres, separan más que la distancia. Hay algo más lejano que lo que no puede volver, y es lo que no quiere volver. La vida de Cabo Juby ha enseñado a los españoles de allá algo que sólo se traduce bien en este clima y en este ambiente; y es que somos todavía, y muy todavía, árabes en la entraña. Viven allí voluntarios oficiales,—el propio jefe de la posición—que han sumado a su vida, en este pasar del tiempo sin calendario, diez y doce años. Sin dulzores, sin melancolías y sin romanticismos. Porque es así. Porque es de ellos este mar deshabitado y estas arenas desiertas y este pacífico vivir, sin ley necesaria. Porque son, reflejados en estos jaiques morados y blancos de los otros, como unos restituídos que han de ayudar el arrullo del sueño de los siglos. Los moros del desierto no saben nunca su edad...

No hay vegetación, ni casas, ni sucesión de hechos siquiera, que atenten contra lo habitual y den el contraste de lo nuevo o lo viejo. La vida se divide en días y noches. ¿Cántos? ¿A quién le importa? No puede crearse mejor marco para encerrar el concepto de la eternidad, porque allí, donde no se piensa ni en la iniciación ni en el fin, todo es un capítulo que sigue...

La justicia en las tribus

Las cábilas que rodean la posición militar de Cabo Juby son todas de buenos amigos nuestros. Hay moros indígenas y moros del Norte: los unos con larga cabellera enmarañada, y los otros con el pelo cortado a ras de un centímetro. Se dedican al pastoreo y recorren con sus rebaños leguas y leguas de arenales, en busca del oasis donde hallar los pastos. En las "jaimas" quedan los chicos pequeños y las mujeres.

Más allá están los cabileños libres, que, como los amigos, se dedican al pastoreo y robar. Pero a robar sin lucha y sin delito. Hoy por tí y mañana por mí. Está admitido.

Los insumisos tienen ahora, intensificado por las exploraciones y el tránsito de aviación, un nuevo comercio, que es el rescate. No significa ello, sin embargo, hostilidad ni afán guerrero. Es, simplemente, un negocio que se ha presentado...

Las cábilas se dividen en secciones, que son las familias que la componen. Un acto de agresión personal de un individuo hacia otro provoca, tradicionalmente, el derecho de venganza en todos los de la sección a que pertenecen los contendientes. Y este moro, naturalmente bravo en la lucha con las fieras y con los elementos, no quiere discordias intestinas. Ante un conflicto, todos son uno para pacificar. Así la justicia coactiva no hace falta.

El Sahara sediento

Este año ha llovido muy poco en Cabo Juby, y los pastos son escasísimos. Se mueren el ganado y los hombres. Cuando llegamos al campamento, grupos de chiquillos casi desnudos corren a esconderse en las "jaimas". Empezamos a repartir "perras" entre los menos huraños, y a los pocos minutos nos rodea toda la población infantil de Cabo Juby. Con diez pesetas hemos hecho la conquista de todo un regimiento.

El agua es el gran problema aquí, agravado cuando los pozos no han recibido el regalo de la lluvia Se hacen de ella escasamente de la provisión del fuerte, que la recibe en barricas, hasta que las consignaciones que el Estado español regatea hagan posible surtir el gran depósito en construcción.

La población europea, militar y civil

La mayor parte de los soldados europeos pertenecen a la Compañía disciplinaria, que, por otra parte, recibe igual trato y lleva la misma vida que los voluntarios. La disciplina se une a un amplio margen de cordialidad, y uando la noche cae sobre el desierto, se unen, en igualdad de esparcimiento, el concierto de gramófono del fuerte y las notas de las guitarras del campamento.

Hay más de veinte familias españolas, esposas, hijos y parientes de oficiales y clases, que viven en pequeños pabellones, bordeados de macetas floridas. Los chicos europeos, cuando vuelvan a la Península, recordarán que aprendieron a montar en camello en una llanura sin límites, donde quedaron, ajenos al tiempo, unos hombres negros y fornidos, hechos todos por el mismo patrón, que surcarán la procesión de las dunas por los siglos de los siglos.

Nos lanzamos hacia el mar en busca de la luminosidad exuberante de Gran Canaria. Saludan, agitando los brazos, moros y españoles. Las "jaimas" se confunden ya con los montículos dorados, y el fuerte es un rompecabezas de cuadraditos dispersos.

¿Verdad, teniente Palma, que discurre muy bien la vida en esta eternidad de Cabo Juby?...

Abelardo LOPEZ CANSINOS.

Conquistas del feminismo

No se puede apalear a la mujer

Los Soviets quieren hacer desaparecer la antigua honrosa costumbre de pegar a la mujer. A este efecto, ha tenido lugar hace poco un proceso que ha sido difundido por la radio en el Palacio de Correos y Telégrafos, a fin de que lo conociera todo el país.

Es, puede decirse, el verdadero proceso por la radio. Ya se han llevado en la Rusia soviética otros procesos por el micrófono, pero éste contra el apaleador de su mujer ha sido especialmente organizado para el público de la radio.

Desgraciadamente la mujer en cuestión no quiso hacer de número de programa; es más: cuando Klawdie Sergejew fué puesta ante el micrófono, se negó resueltamente a acusar a su marido. Y no sólo no le acusó, sino que le extendió el certificado de conducta más intachable. Al ser preguntada de dónde provenían las numerosas cicatrices que cubrían su rostro y su cuerpo, contestó con un cuento a fin de dejar fuera de cargo a su marido.

Así las cosas, el proceso del apaleador hubiera resultado un fracaso, si los bravos vecinos del acusado no hubiesen relatado con pelos y señales todo lo ocurrido. Con esto puede salvarse la situación, consiguiéndose que el tribunal condenara al apaleador a la pena de tres años de prisión. La señora Sergejew ya había dicho antes de comenzarse el proceso que no consentiría en modo alguno que se condenase a su marido, pero si el curso del proceso así lo exigía, entonces ella iría en su lugar a presidio.

Pero tales víctimas cariñosas de la mujer apaleada, no se compaginan ya con las nuevas ideas de la igualdad de la mujer; manifestaron los jueces, si bien estas ideas no habían logrado arrancar las raíces de la antiquísima tradición del apaleamiento a la mujer, un criterio del pueblo según el cual el marido podía pegar, es más podía pegar a su mujer si quería demostrarle su cariño. Existe un adagio ruso bien conocido: "Mi marido ya no me quiere, pues ya no me pega."

En este moderno proceso ante el micrófono hay también una vieja figura: la suegra. La vieja madre del marido fué también acusada por haber incitado a su hijo a que pegase a su mujer y hasta haber ayudado a ello. La vieja fué condenada a dos años de prisión.

Exposición Ibero Americana de Sevilla

De interés para los expositores premiados

La presidencia del Comité provincial para el certamen de Sevilla, ha recibido comunicación del secretario general de la Exposición, señor Apellaniz, expresiva de los precios de las medallas de cada metal, que se han de acuñar para su venta a los expositores, a cuyo fin interesa que éstos le manifiesten por escrito la cantidad y clase de medallas que se proponen adquirir, indicando también su nombre y apellidos en letra clara para su grabación en las mismas.

El diámetro de las medallas será de sesenta milímetros, y los precios los siguientes:

Medalla de bronce, 24 pesetas.
Medalla de electroplata. 25.
Medalla de plata de 916, 40.
Medalla de vermeil. 52
Medalla de oro 18 kilates, 1.000 pesetas.

Los señores expositores a quienes se haya de otorgar recompensa, pueden, pues, hacer la solicitud de las aludidas medallas por conducto de la secretaría de la Mancomunidad provincial, depositando previamente en dicha oficina el importe a que asciende su pedido.

Declaraciones de Fernando de los Ríos

En el «Heraldo de Aragón» han sido publicadas las siguientes declaraciones de Fernando de los Ríos:

—¿Cual sería la posición del partido socialista español frente a un Gobierno de izquierdas?—le preguntamos.

—Nosotros no creemos factible que haya un Gobierno de izquierdas dentro de la Monarquía, porque es imposible—y en esto comparto las afirmaciones que hizo Indalecio Prieto en su conferencia del Ateneo de Madrid—la democratización de esta.

Y no lo creo posible, repito, porque en una democracia debe ser circunstancial el sentimiento de la responsabilidad de los actos que ejecuten los órganos del Poder.

Una democracia que naciera rehuyendo el enjuiciamiento de los actos del Monarca contribuiría al advenimiento de un régimen de dictadura.

Es decir, que la posición de Martos, Castelar y Melquiades Alvarez pudo ser un interrogante; pero después del 13 de septiembre de 1923 ha tenido una respuesta categórica, que elimina la justificación de esa actitud.

—Es decir, que...

—Democracia significa hoy en España República, y no hay más remedio que procurar que las conciencias liberales del país encuentren en ese deseo su esfuerzo.

Y a este fin creo apremiante el intentar la formación de un órgano complejo y adecuado para el logro de tal propósito.

Este órgano deberá estar constituído por las organizaciones políticas que propugnen este ideal.

—¿Y cual será la actitud concreta del partido socialista?

—Abrigo la esperanza, la convicción de que el partido socialista coadyuvará fervorosamente al logro de tal empeño.

—Por lo tanto, si se llegara a formar una amplia concentración de izquierdas, para gobernar con la Monarquía, ¿el partido socialista se mantendría al margen?

—Indudablemente.»

MEDICO OCULISTA.—De regreso de su viaje a la Península y Extranjero el médico oculista don Corviniano Rodríguez López, ha reanudado su consulta para enfermedades de los ojos en su clínica, Viera y Clavijo número 30, todos los días de diez a doce y de tres a cinco.

Solares a plazos

Se venden los situados en Santa Rosalía, esquina a Méndez Núñez, junto al Parque Municipal.—Precio: PESETAS 25 METRO.
Informarán: Casa Vandewalle; Alfonso XIII, 87.—Santa Cruz.

El mejor cigarrillo que se elabora en Canarias es sin duda alguna

"CORONA" Pronto se pondrá -- a la venta --

La Compañía Singer de máquinas para coser

Recuerda a sus clientes que las vacaciones de verano son la época más a propósito para la limpieza o reparación de sus máquinas.

Igualmente renueva su ofrecimiento de servicio gratuito de limpieza, ajuste o reparación, ésta por el sólo coste de piezas suplidas, de toda máquina SINGER destinada a la enseñanza de escuelas públicas, privadas, religiosas y otros centros docentes, como a las de propiedad de las señoras maestras, con el fin de que en la apertura de curso se hallen en perfecto funcionamiento tan indispensables útiles de trabajo y enseñanza.

Bastará un simple aviso a cualquier tienda o empleado SINGER, o el envío de la máquina SINGER que precise algún servicio, para atenderse rápidamente.

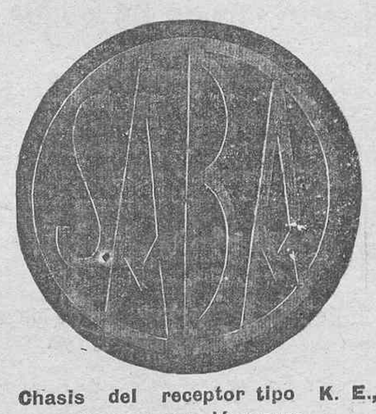

Chasis del receptor tipo K. E., que equipamos con lámparas

Es la marca que le convencerá a usted

No se lleve de propagandas tendenciosas. — Convénzase por sí mismo, pidiéndonos una audición en su domicilio.

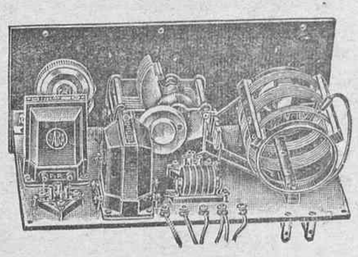

TELEFUNKEN

CASA LAFAYETTE

NORTE, 13, ANEXO A «LA PRENSA»

Camacho's Hotel - Tacoronte

TEMPORADA VERANIEGA

En breve se re-inaugurarán los TE-DANZANT todos los domingos.
Se alquilan habitaciones a precios moderados.
Rogamos a los señores veraneantes que reserven con antelación sus habitaciones, por ser limitado su número.
Dirigirse al Gerente.—TACORONTE—TENERIFE.

Sí, señora: este es EL MEJOR TE

Es Te "Kardomah"

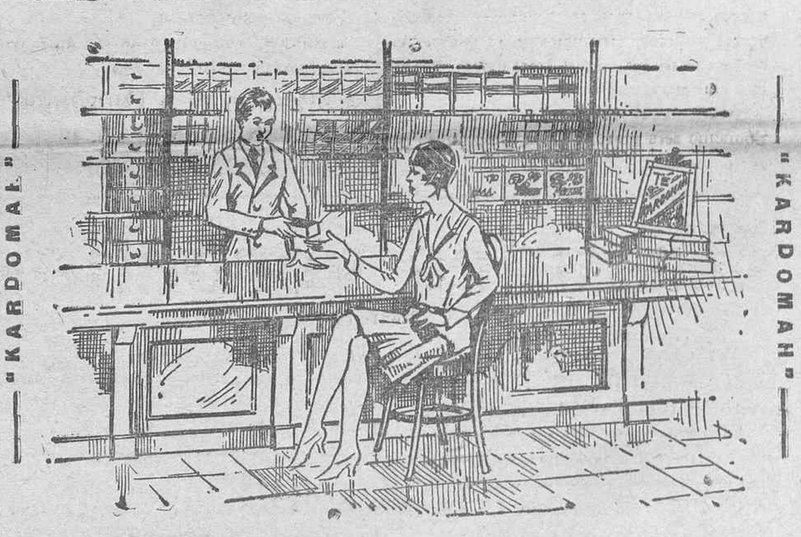

Seleccionado de los jardines de la India, Ceylán y Java y empaquetado bajo el nombre "KARDOMAH".
Este Té, por su calidad y aroma, es insuperable. No compre otras marcas. EXIJA SIEMPRE "KARDOMAH". Puede usted obtenerlo en todos los buenos establecimientos.
Agente exclusivo: MAXIMILIANO DIAZ NAVARRO.

La máquina de calcular **Brunsviga**

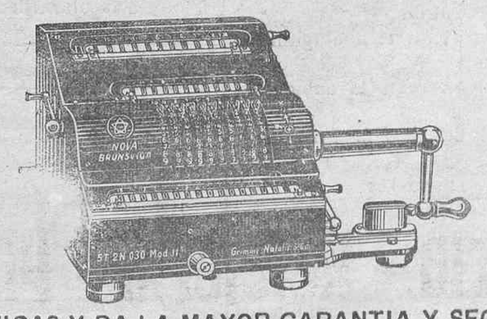

EVITA FATIGAS Y DA LA MAYOR GARANTIA Y SEGURIDAD EN LOS CALCULOS.—NUEVOS MODELOS.

En ninguna oficina bien organizada debe faltar una maq. BRUNSVIGA.

Alberto Camacho — Dr. COMENGE, NUMERO 11. SANTA CRUZ DE TENERIFE

Puertas metálicas enrollables "Securitas"

MUY EFICIENTES

NUMEROSAS VENTAS EN POCO TIEMPO. — REFERENCIAS A DISPOSICION DE LOS INTERESADOS. — PUERTAS A PRUEBA DE FUEGO, DEL MEJOR ACERO SIEMENS-MARTIN, CON RESORTES DE ACERO GIRANDO SOBRE COJINETES DE BOLAS. — FUNCIONAMIENTO LIGERISIMO Y SILENCIOSO.

PRECIOS SIN COMPETENCIA

Venta exclusiva: CRISTOBAL BEAUTELL

Departamento de Materiales de Construcción

Ministerio de Cultura 2010

Miel de Azahar

«LABOR»

Energético, digestivo, laxante y antiséptico alimento natural vitaminado. Cuatrocientos gramos de miel equivalen a diez huevos de gallina. Es muy superior a los dulces artificiales y al azúcar, ya que esta deteriora los dientes, reseca las vías digestivas, hace perder el apetito, aumentando la sed, y no pocas veces produce las diabetes. Un eminente doctor francés, el sabio autor de «Los tres alimentos mortíferos», clasifica entre estos el azúcar, y dice: «Nadie se imagina los perjuicios que el azúcar ocasiona a la salud pública».

La miel la recomienda el Vegetalismo y el Naturalismo, así como los más afamados higienistas Pídase la miel de azahar «Labor», en todos los grandes establecimientos

Representante: RAFAEL CUESTA.

Emilio Calzadilla 34 D.

"La Meta"

Esta casa sirve «armaderos», meriendas y comidas a todas horas.

También admite encargos de comidas.

Hacer una prueba es hacerse cliente.

«LA META»
LA LAGUNA

Sosa Solvay

PARA EL BAÑO
PARA PISOS
PARA MARMOLES
— PARA TODA CLASE DE USOS —

Gabinete Ortopédico

Imeldo Serís, 93. — Santa Cruz de Tenerife

ESTEBAN PASTOR ALARCON

Ortopédico herniólogo

Construcción y aplicación de toda clase de aparatos ortopédicos. — Herniarios mecánico-científicos «CURATOR», para la curación *de las hernias; éxitos en toda España.* — Aparatos conforme a los últimos adelantos de la ciencia, para todos los defectos del cuerpo humano, como son: Corsés ortopédicos, para la desviación de la columna vertebral; mal de Pott, escoliosis, lordosis, coxalgias, etc. etc. Aparatos especiales para la desviación interna y externa de rodillas y pies, fajas ventrales para embarazadas, operadas, descenso del vientre y de la matriz, riñón movible y especiales de todas clases. Aparatos para tumores blancos. Piernas, brazos y manos artificiales, y en general todo lo que comprende el tratamiento ortopédico moderno.

NOTA.—Toda consulta realizada en mi domicilio será gratuita y sin compromiso para el paciente.

Gabinete Dental

RAMBLA PULIDO, 52.—Primer piso

Instalado en las mejores condiciones de HIGIENE y con el INSTRUMENTAL MAS MODERNO para toda clase de intervenciones.

Horas: de 9 á 12 y de 3 á 7

MANUEL SANTACRUZ LLAMAS

—ODONTOLOGO —

Teléfono número 309.

Realización

Gran surtido de calzado fino y de excelente material.—Zapatos para caballero, desde 18 a 30 pesetas. Para señoras, desde 12 a 30.—Sandalias y zapatos para niños, a todos precios.

Extenso surtido en juguetes desde el precio más económico hasta lo más lujoso. Gran variedad de otros artículos.

«EL ZAPATO DE ORO»
CANALES, 21

"Le Magasín"

La Casa de los sombreros y del calzado de G. LEON BELLO

Son los mejores artículos que se importan.

Especialidad en clases finas y precios especiales.

Santo Domingo, 5 y 7.—Cruz Verde, 22, Sucursal.—Santa Cruz de Tenerife

Casa Alexandre

Plaza de la Constitución

Por tener precisión de espacio en el local, y para dar cabida a numerosos artículos que acabamos de recibir y que estamos esperando estos días, realizamos a mitad de sus precios una gran parte de artículos que tenemos *en existencia.*

Realización verdad sólo por pocos días.

Calzados "La Duquesa"

La casa mejor surtida.
Siempre novedades.
Precios económicos.
Haciendo sus compras en esta casa economizará usted dinero.

Calzados "La Duquesa"
SAN FRANCISCO, 12
TELEFONO 578

Grandes verbenas

Organizadas por el Patronato de la Banda y Academia Municipal de Música, los días 16, 19 y 24 del presente, en la Alameda de la Libertad, con asistencia de la Banda Municipal.

Espléndida y original iluminación. Magníficas orquestas. Típicas parrandas. Cantos regionales. Organillos. Grandes atractivos. Mucha música, mucha alegría. Unicas verbenas que se celebrarán este año.

Precios: Caballeros, 2 pesetas.—Señoras: 0'50 pesetas.

La mejor hojilla de afeitar. VENCE A TODAS. Pruébela y no usará otra.

Joyería - Relojería - Platería

Objetos para regalo—Artículos de piel

El mayor surtido, las últimas novedades, las mejores marcas y calidades, a precios sin competencia y con absoluta garantía, ofrece siempre la casa CLAVERIE, exhibiéndolos interiormente en la parte dispuesta en el mismo local, por no poder efectuar exposición en los escaparates, debido a las obras que se están ejecutando.

Casa CLAVERIE — 4, Plaza Constitución, 4

HUNTLEY & PALMERS

CREAM CRACKER

GACETILLAS

Por la Cámara Agrícola de Santa Cruz de Tenerife, se están realizando activas gestiones para el restablecimiento de las Juntas fitopatológicas y de calidad, que tan eficazmente contribuyeron, durante su funcionamiento, a sostener el crédito y precio de nuestros frutos en todos los mercados.

Con el fin de marchar de perfecto acuerdo con los agricultores y exportadores de Gran Canaria, se trasladó a Las Palmas una comisión de la Cámara Agrícola de Santa Cruz, celebrándose una importante conferencia en la que se llegó a conclusiones que permiten esperar prontos resultados altamente favorables para los comunes intereses agrícolas de todas las islas.

Mañana se recibirá corespondencia de la Península trasbordada en Las Palmas del vapor "Teide".

—También el jueves se recibirá corespondencia de la Península por el vapor "Reina Victoria Eugenia".

NINGUNA PLANCHA ni calentador que vende Arienza queda nunca fuera de servicio, pues esta casa cuenta con todas las piezas de repuesto para su reparación.—Véalas: casa Arienza.—San José, 38.

Ha sido nombrado inspector de almacén de la Aduana de Bilbao, don Fernando Periquet Zuasnábar, que desempeñó últimamente le cargo de Administrador de Puertos Francos de esta capital.

El catedrático señor Jiménez Asúa, que actualmente se encuentra en Canarias, propónese seguir viaje para Montevideo el día diez. En aquella capital estará tres meses exponiendo un curso de Derecho penal sobre la doctrina del delito e inaugurará el Seminario de Derecho penal.

La invitación es de la propia Universidad de Montevideo, que al jubilarse ahora su profesor de Derecho penal, el eminente penalista doctor José Irureta Goyena, quiere que el señor Jiménez Asúa implante el Seminario de estudios jurídicopenales y oriente la enseñanza en el puro sentido técnico jurídico.

EN LA LAGUNA se alquilan dos habitaciones en la calle de Alfonso XIII, 95, con dos puertas a la calle, propias para tienda; y otras dos, en la misma casa, éstas últimas del 15 de septiembre en adelante, con una ventana a la calle y entrada por el zaguán; sirven para oficinas, escritorio, etc.—Razón en la misma, piso bajo.

Ha sido nombrado ingeniero de la Compañía Eléctrica e Industrial de Tenerife, don Arturo Hardisson Wouters.

EN ARAFO se vende una finca de 29 fanegadas, seis almudes, bajo riego del agua recientemente alumbrada en la galería de La Laja.—Razón en esta imprenta.

Leemos que por la Dirección general de Obras Públicas se ha ordenado anular los carnets de los chauffeurs que, suspendidos en Las Palmas, fueron aprobados en Tenerife.

SE ALQUILAN dos pisos completamente independientes uno de otro; compuesto el primero de cuatro dormitorios y demás servicio, y el segundo, con tres habitaciones y servicio. Ambos con agua a presión, gas y luz eléctrica.—Informes: Peletería «El Barato», calle de San José número 28.—Santa Cruz de Tenerife.

Ha sido nombrado representante de Canarias en la, Junta Central de Pesca, constituída recientemente con carácter provisional, don José Cabrera.

SOMBREROS de señora en color y negro, de tanza de seda desde 12 a 20 pesetas. Sombreros para diario únicamente en color a 7'00 pesetas.—Calle del Pilar 56, antes 88, frente a la fábrica del Hielo, última puerta a la derecha.

Ha sido nombrada profesora numeraria de la Sección de Matemáticas de la Escuela Normal de Maestras de Las Palmas, doña Ana Modesta Gargoiti.

SE DESEA comprar un carro y una mula.—Ofertas a calle San José, número 20.

El lunes de la semana pasada visitó las bahías de Arrecife, y El Río, de Lanzarote, un hidroavión alemán de la Luft-Hansa.

Durante la ausencia del Inspector de Primera enseñaza, don José Ruiz Galán, que ha embarcado para la Península, se ha hecho cargo de su zona, la inspectora doña Susana Villavicencio.

Ha ingresado en la Escuela Superior del Magisterio, la Maestra de La Laguna, doña Elisa Darias Montesinos.

Programa de las obras que ejecutará la banda municipal esta noche, a las nueve, en la plaza del Príncipe:

El desfile, marcha Cambronero.

Las Hiladoras, selección; Serrano.

La Dolores, gran jota; Bretón.

Escenas napolitanas [(a petición); Massenet.

Le Roi D'Is, gran overtura; Laló.

Amarguras, paso doble; San José.

El juez de Instrucción de este partido, señor Ascanio, ha decretado la libertad de los vecinos de «La Medida», Julián Mories, su esposa María Márquez, y los hijos de éstos, Dámaso y Domingo, que fueron detenidos con motivo del crimen cometido últimamente en dicho pago.

En la cárcel continuarán los otros cuatro procesados.

El Cabildo Insular de Santa Cruz de la Palma ha acordado construír un aeródromo en aquella isla.

Han sido trasladados a Lérida y Gerona, respectivamente, los oficiales del Centro de Telégrafos de esta capital, don Luis Avilés Gómez y don Celestino Rubio y López.

El aspirante don Ignacio Martín Cué, ha sido destinado al Centro de esta capital.

MUEBLES.—Por ausentarse su dueño se venden: un comedor compelto o por piezas separadas, una lámpara de comedor, y algunos otros. Todos en perfecto estado y precios muy económicos.—De 10 a 1 y de 4 a 6.—Calle Cairasco, 4 (trasera del Parque de Artillería).

SE NECESITA un corredor para trabajar casa importante.—Diríjanse indicando aspiraciones a esta imprenta a las iniciales A. W. Z.

SEÑORAS.—En Icod, calle de San Agustín número 4, se han recibido pamelas y sombreros de paja transparente, para señoras y niñas.

RELOJERO.—La casa «Claverie» cuenta con un nuevo y competente operario que se compromete a efectuar toda clase de reparaciones con la mayor exactitud, rapidez y garantía.

VAGONETAS de volquete, vagonetas giratorias y de plataforma para diferentes capacidades y anchos de vía, así como raíles, cambios de vía y demás accesorios, vende CRISTOBAL BEAUTELL.—Departamento de Materiales de Construcción.

BLENORRAGIA (purgaciones), curación radical, aún en los casos más agudos, con los SELLOS SALOLADOS BALSAMICOS.—De venta en farmacias y droguerías.

DOLOR DE MUELAS.—Calmarán en el acto, con el Odontálgico MARIN.

MANTELERIAS en hilo y en seda, se ha recibido un gran surtido en la Camisería NEW ENGLAND. Plaza de la Constitución número 3.

TINTORERIA «PARIS».—Lavado en seco, por medio de los procedimientos más modernos, completamente desengrasadas las prendas y desaparición de la más pequeña partícula de polvo. Lavado a seco, verdad. Alfonso XIII, 32.

EN EL COMETA, Imeldo Serís, 39, se arreglan toda clase de prismáticos, altímetros, cines Pathe Baby, brújulas, y toda clase de aparatos para medir presiones atmosféricas.

SOMBREROS PARA SEÑORAS.—Se recibirá dentro de breves días una bonita colección, viniendo entre ellos los novísimos de crin escocés y crin Ciré. En el acreditado y elegante Salón Montalvo, Sol, 45.

¿PADECE USTED BLENORRAGIA (purgaciones)? Acuda a los afamados SELLOS SALOLADOS BALSAMICOS. En pocos días terminarán con su dolencia por crónica que sea.

PANTALONES y combinaciones de punto para señoras, se acaba de recibir un extenso surtido en la Camisería NEW ENGLAND. Plaza de la Constitución, número 3.

CONTADORES DE AGUA de primera calidad, a precios económicos.—Casa Siemens, San José, 13.

SE VENDEN macetas en todos tamaños a precios sumamente económicos; y para comodidad de las señoras que las adquieran, se les llevarán a su domicilio.—Razón: calle Imeldo Serís número 35 moderno, contiguo a la fábrica de los (Polos Helados».

SEÑORA.—La mejor crema para el cutis es la PERLA LIQUIDA.—Como producto de tocador no tiene rival entre sus similares, suavizando y embelleciendo el cutis.—De venta en «El Cisne», Pérez Galdós, 2.—Santa Cruz de Tenerife.

SELLOS SALOLADOS BALSAMICOS, curación radical de la Blenorragia (purgaciones) y demás enfermedades de las vías urinarias.—De venta en farmacias y droguerías.

HEMOS RECIBIDO las fajas y corses de formas modernas, para los trajes llamados de estilo «Princesa». Corsetería Prats, Pérez Galdós, 2.

BEN-HUR.—La mejor hojilla de afeitar. Fabricación alemana con el mejor acero inglés. Haga la prueba.

FONDOS DE SILLAS.—Se hacen fondos de sillas y sillones de pajillas, en la calle de Canales Bajas, 15, y Santa Isabel, 51.

DIABETICOS.—Cafés, chocolates, sopas, bizcochos, galletas, y toda clase de productos para diabéticos.—Almacén de ultramarinos finos de José Ruiz de Arteaga; Alfonso XIII número 5. Teléfono 192.

Información judicial

Juicio por daños

Ayer se celebró la vista de una causa incoada en el Juzgado de esta capital, por el delito de daños e impericia, a consecuencia de un choque de automóviles, del que resultaron lesionados doña Emilia Oliver de Baudet y don Mario Baudet.

En representación del Ministerio público, actuó el señor Gonzalvo, defendiendo al procesado el abogado señor Guigou, y al responsable subsidiario, el señor López de Vergara.

El juicio quedó concluso para dictar sentencia.

Juicios para hoy

Ante la Sala de lo Criminal de esta Audiencia, se celebrará en la mañana de hoy la vista de la causa que por el delito contra la salud pública se siguió en el Juzgado de la Orotava contra Manuel y Juan Luis Leal, hecho ocurrido en el Puerto de la Cruz.

El fiscal señor Gonzalvo califica el hecho como constitutivo de dos delitos: uno contra la salud pública y otro de ocultación fraudulenta de industria, pidiendo se imponga a los dos procesados, por el primero, la pena de dos meses y un día de prisión y 250 pesetas de multa y mitad de las costas; y por el segundo, 1.600 pesetas de multa y la otra mitad de costas.

La defensa de los procesados estará a cargo del abogado, señor Orozco, actuando en nombre del querellante don Cecilio Fernández, el señor López de Vergara.

—También tendrá lugar hoy la vista de la causa, incoada en el Juzgado de esta capital, por el delito de falsedad en la declarción de procedencia de productos industriales, por elaboración y venta de tabaco de la Habana, sin ser cierta dicha procedencia.

Actuará el abogado señor López de Vergara.

DEL CABILDO

El camino de Geneto

En el día de ayer visitó el presidente de la Corporación insular, señor López Méndez, el camino de San Miguel de Geneto, cuyas obras van muy adelantadas.

Brevemente comenzarán los trabajos de tendido de china y los acopios de materiales para el pavimento, a cuyas obras se imprimirá la mayor rapidez.

También se habilitarán varias pocetas para proceder cuanto antes a la plantación de árboles, con el fin de que una vez terminadas las obras complementarias de la citada carretera, estén crecidos y den sombra al camino.

Verbenas

Se participa a los señores que deseen establecer puestos de venta, cantina, etc, en las clásicas verbenas que celebrarán el Patronato de la Banda Municipal, en la Alameda de la Libertad, en los días 16, 19 y 24 presente, se sirvan comunicarlo al Tesorero de dicha entidad don Mnuel González González, almacenes «Muebles Benlloch».

Plaza de Toros de Santa Cruz de Tenerife

Los dias 25 y 27 de Julio se celebrarán dos grandes espectáculos cómico taurinos por la troupe

Charlot, Fatigón y su Botones

Los reyes de la risa

Espectáculos R. Baudet - Teléfono 341

PARQUE RECREATIVO

A las 8 en punto.—La superproducción de Artistas Asociados

HERMANOS DE ARMAS

Por Villiam Boyd.

A las 9 y media.—Sensacional estreno de la superproducción

LA BATALLA DE LOS SEXOS

Por Jean Hersholt.

El espectáculo dará comienzo con la película cómica «Guarterio pierda un millón» y «Revista Paramount 38.»

CINE LA PAZ

A las 8 menos cuarto.—La superproducción de la Paramount titular

LAS TRISTEZAS DE SATAN

Por Adolfo Menjou.

A las 9 y media.—La superproducción de Artistas Asociados

LA FRAGIL VOLUNTAD

Por Gloria Swanson y Lionel Barrymore.

El espectáculo dará comienzo con la «Revista Paramount 39».

CINEMA VICTORIA

Martes, 8 de julio.—A las 7'45 y 8.—La revista M. G. M. en una parte, MAGAZINE 23 E.—La insuperable película en siete grandes partes,

CON UNA MUJER ME BASTA

por los notables artistas MARCELINE DAY y ROD LA ROCQUE.

A las 9'30 9'45.—Estreno en este local de la incomparable película emocionante, selección HURACAN de la casa PRINCIPE FILMS, en ocho partes, estrenada con un lleno completo, en el Teatro Guimerá, titulada

EL SUBMARINO

por los artistas JACK HOLT, RALPH GRAVES y DOROTHY REVIER.

Ministerio de Cultura 2010

Sección de anuncios diversos

Alquileres de casas, habitaciones, etc.

VIVIENDAS

SE ALQUILA una casa frente a la estación del tranvía, en Tacoronte, acabada de construír, con terraza y toda clase de comodidades y con derecho a 100 litros de agua diarios.—Informarán en esta imprenta o Emilio Rosa, Tacoronte.

SE ALQUILA un piso bajo, completo, amueblado o sin amueblar, calle de Porlier, 30-31. —Informarán en la misma, de 1 a 5.

CASA EN LAS MERCEDES.—Recién reformada, se alquila por años o temporada. Tiene cinco habitaciones, agua y todos los demás servicios.—Informes: Felipe del Castillo, en Las Mercedes.

SE ALQUILA un piso en la calle de Salamanca, con cuatro habitaciones, agua a presión, gas, luz eléctrica y demás comodidades, en 125 pesetas.—Informes: Felipe Méndez, Alfonso XIII, 15, segundo piso. «Las Tres Muñecas».

CASA.—Se alquila una en la Avenida de San Diego, en La Laguna, con todas las comodidades, contando además con jardín y garage.—Para informes: San Agustín, 34.—La Laguna.

SE ALQUILA en La Laguna el piso alto de la calle de Tabares de Cala número 34, por años o por temporada.—Darán razón: en la misma, o en esta capital, calle de Ferrer número 37.

EN DOSCIENTAS PESETAS se alquila una preciosa casa de dos pisos y construcción moderna, toda pavimentada de mosaicos, situada en lo alto de la calle de Lucas Fernández Navarro, de esta capital, sitio inmejorable por sus magníficas vistas, especial para personas delicadas o de buen gusto. Dispone de los servicios de agua a presión, luz eléctrica y gas, teniendo un magnífico cuarto de baños, con baño esmaltado, ducha, lavabo, etc., y, en general, de todas las buenas condiciones que para una vivienda exige la higiene moderna.—Para informes: Luciano Padrón Rodríguez, de 8 a 11 de la mañana; teléfono, 270. Doctor Allart, 22.

SE ALQUILA una casa en la calle de San Lucas, 31.—Informarán: Plaza de la Iglesia, de 1 a 3.

SE ALQUILA el piso bajo de la casa calle de Santiago número 102, esquina a Particular de Fernández.—Informarán en la misma.

CASA.—Para la temporada de verano, se alquila una en La Laguna, en sitio muy céntrico.—Informes: Sol y Ortega, 26.

SE ALQUILAN las siguientes casas: Rambla de Pulido, 32, antiguo; Eduardo Cobián, número 4, con vista al puerto; Sol y Ortega, número 35, en La Laguna; y un salón en Rey Redondo, 28, Laguna.—Informarán: don Cristóbal Beautell, Rambla de Pulido, número 41.

SE ALQUILA una vivienda independiente, a señoras solas o matrimonio sin hijos.—Dará razón: don Luis Abreu, calle de San José, número 22.

SE ALQUILA una casa en Tacoronte con cuatro dormitorios, antesala, comedor, cocina y terraza, cuarto de baño y W. C. además tiene azotea y todo el piso de mosáico. Informará: Wenceslao Acosta, en Tacoronte. Naranjeros.

CASA para temporada en La Laguna, con toda clase de comodidades y agua en abundancia, se alquila.—Informarán: Herradores, número 24.

DESDE EL PRIMERO DE JULIO se alquila la casa de dos plantas sita en la calle de Serrano, 56. Consta de sala, comedor, antesala, cuatro habitaciones, cuarto de baño con ducha, retrete, cocina, amplio jardín, azotea, gas, luz eléctrica y agua a presión.—Precio: 200 pesetas mensuales.—Dirigirse a Sol y Ortega, 24, en La Laguna.

SE ALQUILA el hermoso piso alto de la casa calle San Lucas números 44 y 48; tiene instalación eléctrica y agua a presión.—Razón: San Lucas, número 27.

SE ALQUILA una casa en el camino de «La Hornera», denominada casa de las Torres, con agua y luz eléctrica, para la temporada de verano, y junto a la carretera del Norte. Darán razón en la misma.

PARA VERANEAR en las espléndidas playas del Médano, se alquila una espaciosa casa con diez habitaciones, cocina y comedor, dos patios, dos algibes, garages, etc.—Darán razón en la calle de San José 17, en la Optica de Villalba.

SE ALQUILA el hermoso piso alto de la casa Rambla Benítez de Lugo, número 3; tiene instalación eléctrica y agua a presión. Razón: San Lucas, número 27.

SE ALQUILAN dos casas en la Cuesta, donde llaman el camino de «La Hornera», conocidas por el Rey y la Reina, con agua. Informarán en las mismas.

SE ALQUILA el piso alto de la casa número 19 de la calle de Cruz Verde.—Para informes, dirigirse al abogado don Matías Guigou y Costa, los días hábiles de 10 a 1 y de 3 a 7.

SE ALQUILA, en La Laguna, en la calle Cordero, una casa acabada de reformar, para veraneo o por años.—Razón: Marqués de Celada, 30.

CASA de reciente construcción, se alquila en Noria Alta.—Razón: Droguería de Piñero; Laguna.

PARA VERANEANTES.—Se alquilan dos magníficos pisos en casa acabada de construir, con agua a presión y luz eléctrica, a la entrada del camino de San Bartolomé, a diez metros de la carretera de La Laguna.—Informará en la misma, don Bernardo Pérez Casanova.

SE ALQUILA la casa de reciente construcción, con huerta, calle Lucas Fernández Navarro, número 28.—Informes: Juan Marrero; Candelaria, 24 (a).

SE ALQUILA un piso recién construído de la casa número 10 de la calle de Eduardo Cobián, dotado de agua a presión, gas, luz eléctrica y demás comodidades. Informes: Félix de la Cruz, Avenida de Cuba (frente al Club Náutico).

SE ALQUILA una casa con cuatro dormitorios, comedor, cocina y cuarto de baño, para la temporada de verano.—Darán razón: Ascanio y Nieves, 6, Laguna.

SE ALQUILA una casa recién construída en Tacoronte con cuatro dormitorios, sala, comedor, cocina, cuarto de baño, y garage. También se necesita una criada; inútil presentarse sin buenos informes.—Darán razón: Imeldo Serís, 66, casa de los Saldos.

SE ALQUILA, en Tacoronte, casa recién construída; se compone de cuatro dormitorios, sala, comedor y demás servicios y garage.—Darán razón, don Luis Abreu, calle San José, 22.

SE ALQUILA la casa número 4 de la calle de Costa y Grijalba.—Informes: 25 de Julio, 19 (oficinas), de dos a cuatro de la tarde.

VERANEANTES.—Se alquila en La Laguna, en casa moderna, una vivienda que consta de dos habitaciones, cocina y W. C., con agua abundante. Precio económico. Dirigirse: Sol y Ortega, 42, Laguna.

SE ALQUILA una espaciosa casa en la plaza de Weyler, número 2, compuesta de sala, comedor, cocina, W. C., cuarto de baño completo, nueve dormitorios, espaciosa antesala, galerías, dos patios, instalaciones para el alumbrado, agua y gas.—Informarán, 25 de Julio, 18.

CASA para veranear, se alquila en La Laguna.—Informarán en la droguería de Secundino Martín.

SE ALQUILA o vende una casa en la calle de Alfonso XIII, número 58. Para informes, Arturo Pérez Zamora, calle Emilio Calzadilla, número 12.

OTROS ALQUILERES

HABITACION amueblada, se alquila una en La Rosa, 5.

SE ALQUILA una habitación en la calle de Porlier.—Dará razón: don Julián Díaz; Casa de Socorro.

SE ALQUILA una amplia y ventilada habitación en sitio céntrico, con muebles o sin ellos, para caballero solo o matrimonio sin niños.—Informarán en Domínguez Alfonso (antes Noria) 17 antiguo y 19 moderno.

SE ALQUILA una habitación, teniendo derecho a luz y agua.—Darán razón, en «Muebles Benlloch».

HABITACION.—Propia para oficina, independiente, con 6 metros cuadrados; precio, 75 pesetas. Razón, Sol, 45, piso primero.

SE ALQUILA una habitación con cama, lavado de ropa y desayuno, para caballero solo.—Razón en esta imprenta.

EN CALLE CENTRICA de La Laguna, y en casa con buenas y ventiladas habitaciones, se admiten matrimonios o señoras para pasar en familia la temporada de verano.—Para informes: calle de Ascanio y Nieves, número 5.

SE ALQUILAN dos habitaciones.—Informarán en Imeldo Serís, 67.

SE ALQUILA una habitación con frente a la calle, con agua y luz.—Calle Trasera de Los Molinos, número 11.

SE ALQUILAN dos habitaciones céntricas, propias para oficina o vivienda.—Informarán en esta imprenta.

SALON AMPLIO, propio para oficina y almacén, se alquila en la calle de Villalba Hervás, antes Tigre, número 5.—Darán razón en la misma casa.

SE ALQUILAN los amplios y modernos almacenes y garages La Rosa número 44.—Informes: San Francisco 87.

EN LA LAGUNA, calle de Manuel de Ossuna, número 40, se alquila un garage con cabida para dos coches.—Darán razón: Alfonso XIII, 95.—También se venden marcos para retratos, cuadros y un lavabo.

SE ALQUILA un despacho. Calle de José Murphy, 5.—Informarán en la misma casa.

SE ALQUILAN habitaciones a caballeros solos, muy amplias y ventanas a la calle, con o sin pensión.—Darán razón: calle de San José número 8.

HABITACIONES amuebladas, se alquilan. San José, 6.

SE ALQUILA un local propio para oficina, depósito o pequeña industria, en calle Canales, 52.—Darán informes en el Banco de Ahorro y Construcción.

SE ALQUILA por módico precio la accesoria izquierda de la casa número 21 de la calle de Candelaria.—Informes: Dr. Costa y Grijalba, 8.

SE ALQUILAN dos salones en sitio céntrico, para comercio, escritorio o depósito.—Informarán: Teobaldo Power, 7.

GARAGE con capacidad para uno y dos coches con servicio de agua a presión, luz, pozo y teléfono, se alquila en Asuncionistas, 5, donde darán razón. Además en el mismo edificio se alquilan salones para depósitos de mercancías.

SE ALQUILA el espacioso salón de 200 metros cuadrados, propio para escritorio, despacho de buques u otra clase de oficinas de mayor importancia, situado en la calle de la Marina, número 35. Tiene reservado para un jefe y posee dos inodoros y deaprtamento de agua a presión, como asimismo instalación eléctrica. Cuenta con ocho ventanas a la calle, que permiten la luz natural y directa. Para informes, Alfonso XIII, 38, sombrerería.

SE ARRIENDA un espacioso escritorio dotado de toda clase de comodidades, situado en lo más céntrico de la calle de la Marina. Darán razón: Emilio Calzadilla, número 6.

SE ALQUILA para depósito de maderas, carbón o materiales para obras, una huerta grande, en la calle de la Rosa.—Informarán de alquiler y demás, en la calle de Alfonso XIII número 19, en esta capital.

SE ALQUILAN en sitio céntrico dos accesorias para escritorio; una para depósito y una habitación para guardar muebles.—Darán razón: en San Francisco, 32.

Ofertas y demandas de empleos y trabajo

OFERTAS

SE NECESITA un chico de 12 a 14 años, para recados.—Informarán: Camisería Madrid.—Cruz Verde, 18.

SE NECESITA una cocinera que conozca bien su oficio.—Informarán, en la calle de Imeldo Serís, 73-75.

SE NECESITA un aprendiz de barbería.—Cruz del Señor, 74.

SE NECESITA una lavandera.—Razón: Clavel, 3.

SIRVIENTA.—Se desea una que sepa lavar y cocinar. Poca familia.—Dirigirse a San Francisco, 43.

MUCHACHA para dentro, con derecho a lavar, se necesita.—Dirigirse a Galcerán, 7.

EMPLEADO para oficina, eventualmente corredor, se necesita.—Informes: H. P. Olsen, días laborables, de 4 a 5 de la tarde.

EN REPUBLICA, 17, se desea una criada formal, tranquila y de confianza, para dos personas solamente.

SE NECESITA chico de 14 años, para mandados.—Marina, 35.

SE NECESITAN buenos comisionistas para artículos a plazos. Sueldo y comisión.—Fernando Primo de Rivera, 6.

ESCRIBIENTE.—Con buena letra, se necesita uno en las oficinas de la Fábrica de Gas.—Solicitudes por escrito.

SE DESEA una costurera que sepa coser bien.—Informes, Alfonso XIII, 73.

SE DESEA una mujer para cocina.—San José, número 4.

SIRVIENTA.—Se desea una que sepa lavar y cocina. Poca familia.—Informes: San Francisco, 43.

SE SOLICITA mujer para limpieza y lavado. Dirigirse a Méndez Núñez, 42, bajos, de 10 a 12.

PLANCHADORA.—Se necesita una que sepa planchar bien.—Dirigirse: Spragg English Hotel.—Viera y Clavijo, 36.

PARA ARTICULOS DE RECLAMO se desean representantes en Tenerife y demás islas. Se dan muestrarios. Escribid; Eusebio Navarro, 49.—Las Palmas.

SE NECESITAN costureras en el taller de modas de Dominga Mora, Viera y Clavijo, número 10.

SE NECESITAN agentes. Buenas comisiones.—Informes: Banco Hispano de Edificación.—Alfonso XIII número 17.

DEMANDAS

COCINERA.—Se ofrece para servir en esta capital o fuera de aquí.—Razón, en Pablo Iglesias, 30.

CHOFER, mecánico, se ofrece con pocas pretensiones. Informarán: Alfonso XIII, 71, comercio, La Laguna.

SE OFRECE un jardinero con larga experiencia para atender jardines particulares, por módica retribución.—Dirigirse a Imeldo Serís 13 y 19.—José López.

Venta de muebles

MUEBLES.—Se venden. Informarán, en el establecimiento de don Manuel Rallo.

SE VENDEN un aparador, sillas y otros muebles más.—Razón: Numancia, 5.

SE VENDE un lavabo, dos roperos, una mesa escritorio y otros enseres en buen uso. Dirigirse a Salamanca, 11, barbería.

SE VENDE un aparador de riga que se puede utilizar para biblioteca o sastrería, y una piedra de lavar.—Darán razón: calle de Lucas Fernández Navarro número 5.

MUEBLES.—Se venden usados en muy buenas condiciones y a precios ventajosísimos.—Informarán en el almacén «El Globo», calle de Alfonso XIII número 33.

Fincas y solares en venta

SE VENDEN solares en la Avenida de Bélgica.—Informes: Eugenio González Aguiar, Alfonso XIII, 33.

SE VENDE una finca en el sitio llamado «Los Charcos», en Icod, de dos fanegadas, con riego.—Informarán en esta imprenta.

FINCA con 4.900 metros cuadrados o solares, se vende en la calle de Pescadores, por ausentarse su dueño.—Informes en esta imprenta.

GRAN OCASION.—Se vende una finca, con casa y dos estanques, situada en la costa Sur de esta capital. Tiene 80.000 metros cuadrados de cabida y es propia para toda clase de cultivos, si se quiere destinar a ello.—Está bajo riego de todos los acueductos que llegan a Santa Cruz.—Informarán en esta imprenta.

SOLAR.—Se vende uno de 178 metros cuadrados en el Puente de Zurita, murado y con aceras, libre de estos derechos.—Para informes: Graciliano Hernández; Farmacia Feria.

SE VENDE una finca en la costa del Rosario, que mide seis fanegadas y media; tiene depósito para agua con derecho a un bajante del canal de Araya, que cruza por el centro de la finca; tiene tuneras e higueras. También tiene un tomadero de un barranco.—Informarán: calle del Pino, número 34, en La Laguna, o en Barranco Grande, en la casa Escuela Nacional de niñas.

SE VENDE o arrienda la finca rústica de ocho fanegadas próximamente, con casas para amo y medianero, estanques, tres acciones de la Empresa de San Miguel, y participaciones en las atarjeas de «Las Mantecas», del Centro y de Tahodio, sita en la Costa Sur de esta capital, conocida con el nombre de «Finca de Pérez Zamora».—Darán razón: Emilio Calzadilla, 6.

VENDO a plazos o al contado, a precio de ganga, un solar de la cabidade 246 metros cuadrados, en la calle de San Sebastián, frente al puente de Galcerán.—Razón, en Consolación 61, moderno, y 63, antiguo.

SE VENDE una finca propia para toda clase de cultivos, compuesta de tres fanegadas de terreno, bajo riego, en el sitio denominado «Las Longueras», término municipal de Güimar.—Dará razón: Manuel Corbacho; Villalba Hervás, 7.

VENDO a precio increíble 256 metros cuadrados de solar, situados en la calle de San Sebastián, frente al puente de Galcerán.—Informarán en Puerta Canseco (antes Consolación) número 61 moderno.

SOLAR.—En el barrio de los Hoteles, cerca de la Rambla XI de Febrero, de 600 a 1.200 metros cuadrados, se vende uno a precio ventajoso.—Informarán en esta imprenta.

SOLARES.—Se venden para la construcción de casas y otros edificios. Situación, en el barrio de los Hoteles y sitio de gran porvenir. En totalidad o en diversas partes, en condiciones muy ventajosas y con facilidades de pago.—Informes: Calle Costa y Grijalba número 6, en Santa Cruz.

VENTA DE SOLARES.—En la calle de Lucas Fernández Navarro se venden con toda la urbanización incluída y libre por consiguiente de pagos de derechos por este concepto.—Razón: Juan Muñoz Pruneda.—Ruiz de Padrón, 5.

Avisos de interés

COMPRO tubería galvanizada, de una pulgada, que esté en buen estado y a buen precio.—Informarán en esta imprenta, o Emilio Rosa, en Tacoronte.

QUIERO COMPRAR una casa de dos pisos, o una terrera con bastante comodidad, no pagando más de 30.000 pesetas por una de ellas, y que esté dentro del radio de población.—Para ofertas, por escrito, indicando calle y número, en el café de don Juan García, calle de Cruz Verde, frente a la farmacia del «Negrito».

BOTELLAS negras para gaseosas, se compran.—«La Perfección».—Jesús Nazareno, 5.

CASA MODERNA se desea tomar en alquiler, por años, con jardín, seis o siete cuartos; situación un poco alta, con vistas al puerto, entre Pino de Oro y Plaza de Toros, si es posible.—Escribir: Morgenstern. Puerto Cruz; casa Dehesa, 386.

COMPRO automóvil «Roadster» o «Sedán». Razón: Puerta Canseco 53 (Fábrica de gaseosas).

MOTOCICLETA.—Con motor en buen estado de funcionamiento, se desea comprar una de segunda mano, con sidecar, no importando que éste se halle deteriorado.—Informes, don Manuel F. Feria, Valentín Sanz, 1.

A LOS CHAUFFEURS.—Se compran cajas y latas de gasolina vacías.—Darán razón en la calle de la X número 9.

EN SITIO CENTRICO se desea alquilar una casa con accesoria y piso, para oficinas y exposición de maquinaria.—Dirigirse al Apartado número 211.

SE DESEA adquirir un motor eléctrico, para corriente alterna, de un cuarto o quinto caballo de fuerza.—Informes, Parque Recreativo.

BANCO HISPANO DE EDIFICACION.—Desea comprar un solar en la Costa, cuyas dimensiones correspondan aproximadamente a cuarenta metros de frente por diez de fondo.—Delegación: Alfonso XIII, 17.

Casas en venta

POR TENER que ausentarse su dueño se vende urgentemente y en el plazo de doce días, magnífico chalet, acabado de construir, con jardín, huerta, garage, etc, en menos de la tercera parte de su coste. Está completamente desocupado a disposición del comprador. Sitio, prolongación Galcerán. Facilidades de pago.—Informes: don Manuel Santaella, Corredor de Comercio.

SE VENDE la casa número 21, moderno, y 11, antiguo, de la calle del Señor de las Tribulaciones.—Razón, en la calle de Santiago, 29.

SE VENDE.—La casa sita en el barrio del Perú, número 40, compuesta de jardín, terraza, siete habitaciones, cocina, baño, W. C., despensa y cuarto trasero, con dos algibes, azotea y montera de cristales, pisos de mosaico y un solar anexo de 547/50 metros cuadrados.—Darán razón en la misma y Alfonso XIII, 44, Gregorio Amores.

CASA.—Se vende una de dos pisos independientes y mirador terminándose de construir situada en la prolongación de Callao de Lima y próxima al Parque en proyecto; sitio inmejorable y céntrico.—Informes: don Manuel Santaella.—Facilidades para el pago.

SE VENDE la casa número 20 de la calle de Santiago, de esta capital, por un precio económico.—Para informes: Augusto Brito Lorenzo, Progreso, 45, de una a tres de la tarde y de siete en adelante.—Teléfono 126.

SE VENDE una casa terrera en la calle de Ferrer, 77.—Razón en la misma calle número 67.

EN LA OROTAVA se vende la casa número 42 de la calle del Castaño, donde informarán.

SE VENDE en La Laguna la casa número 50 de la calle de San Agustín, que mide en totalidad 641 metros cuadrados. Las personas que deseen adquirirla, deben dirigirse por carta cerrada a don Fernando de Ascanio y León, calle de San Agustín número 61, teniendo en cuenta que la oferta mínima que se acepta es la de 30.000 pesetas, que la venta es al contado y que la adjudicación se hará al mejor postor.

SE VENDEN en La Laguna tres casas, formando un solo bloque; dos tienen la siguiente comodidad: zaguán, antesala, sala, 4 dormitorios, comedor, cocina, cuarto de baño, cuarto despensa, dos patios y azotea. La otra se compone de zaguán, antesala, sala, cuatro cuartos bajos y tres altos, comedor, cocina y retrete, hermoso patio con parral y algibe, y además una huerta con muchos árboles frutales. Las tres representan una buena propiedad para adquirirla un solo dueño. También se venden por separado. Informarán en la droguería de Secundino Martín.

CHALET de planta alta y de reciente construcción, situado en las inmediaciones del campo de aterrizaje de los Rodeos, se vende. Darán razón en esta imprenta.

SE VENDE la casa de la calle de Consolación número 24.—Informes: Corredor don Manuel Santaella.

GRAN OPORTUNIDAD.—Por cambiar de residencia, se vende magnífico chalet, recién construído en la prolongacinó del puente de Galcerán. Se dan facilidades para el pago.—Para toda clase de detalles, dirigirse a la Delegación del Banco Hispano de Edificación, Alfonso XIII, 17.

SE TRANSFIEREN en buenas condiciones los derechos de una casa de las grandes de la Cooperativa de Casas Baratas, adjudicadas recientemente.—Para informes, en esta imprenta.

BUEN NEGOCIO.—Se vende muy barato un edificio recién construído, dividido en 4 viviendas, independientes unas de otras, rentando mensualmente 525 pesetas. Para informes, calle de San José, 28, peletería «El Barato».—Santa Cruz de Tenerife.

SE VENDEN las siguientes casas: calle Alfonso XIII número 58, calle Callao Lima, número 20 y calle San Telmo número 28.—Esta última próxima a la Avenida Marítima. Para informes: Arturo Pérez Zamora Mandillo.—Calle Emilio Calzadilla, número 12.

Sección para señoras

EN TACORONTE se da clase de corte, bordado a máquina, y se confeccionan trajes de señoras y niñas y ropa interior, en la calle de la Amargura, 17.

MODISTA.—Se ofrece para la confección de trajes de señora y niñas, con prueba a domicilio.—También se cortan para la confección por ellas mismas y al mismo tiempo se borda a máquina en blanco y colores.—Se trabaja con prontitud y esmero.—Suárez Guerra, número 17, 25 antiguo.

ACADEMIA DE CORTE Y CONFECCION. La acreditada modista Alejandrina Camacho ha trasladado su domicilio a la calle de Doctor Allart, número 22 (antes Sol) en la cual quedará establecida bajo la dirección de la misma, una Academia de corte y confección en la que se admiten alumnas. También se cortan y prueban trajes a medida a las señoras que deseen confeccionárselos por sí mismas.

ELEGANTES SEÑORAS Y SEÑORITAS En la calle de la Luna, 33, se hacen plisados últimos modelos, a precios baratísimos. Se hacen también vainicas al tamaño deseado, a 20 céntimos vara.

Compra-venta acciones

POR AUSENTARSE su dueño, se traspasan tres lotes de a 10.000 pesetas cada uno, por el valor desembolsado durante 23 meses, del Banco Hispano de Edificación.—Razón: Callao de Lima, 37-47.

GRAN OCASION.—Se venden acciones de la Comunidad «El Durazno».—Para informarse de precios y demás detalles, Porlier número 1.

SE VENDE por menos de su costo una acción de la Cooperativa de Casas Baratas, tipo C., próximo sorteo en agosto.—Para más detalles, dirigirse a esta imprenta.

TERRENOS POR AGUAS.—Se cambian terrenos por acciones de aguas de las galerías «Fuente Benítez» o «Barbuzanos».—Informarán en León, número 17.—Orotava.

SE VENDE una acción de la Comunidad «Las Lajitas», de Tacoronte.—Razón: Plaza del Dr. Olivera, número 8.—La Laguna.

SE VENDE una acción de la Cooperativa de Construcción de casas baratas, con casa en buenas condiciones.—Para informes: dirigirse a don Manuel Santaella, Corredor de Comercio.—Alfonso XIII.

SE VENDEN en módico precio: una acción de la Plaza de Toros. Dos acciones de la Cooperativa de Casas baratas tipo C; próximas a entrar en sorteo, y tres acciones de la importante galería «El Arroyo», del barrio de San Andrés.—Para precios y demás detalles, dirigirse a «El Sol», Agencia de Negocios matriculada, calle de Puerta Canseco (antes Consolación), número 13.

Venta de automóviles

SE VENDE un auto «Ford», modelo 1927, en perfecto estado, habiendo hecho sólo servicio particular.—Razón: San Francisco, 43, bajos izquierda.

SE VENDE un camión Ford con algún uso, pero en buen estado.—Se da barato.—Informes: «La Mascota».

SE VENDE, en buenas condiciones, un «Citroen», en buen uso, de tres plazas.—Para informes, Canales, 43 (moderno).

CAMION FORD, con carrocería en buen estado, se vende uno en magníficas condiciones.—Informarán en esta imprenta.

SE VENDEN dos automóviles pequeños, de dos y cuatro plazas, en perfecto estado de conservación, garantizando su consumo de siete litros de gasolina cada cien kilómetros y pagando 26 pesetas de patente.—Para informes: Café Imperial; Plaza de la Paz.

SE VENDE un coche «Renault», 6 H. P., en buen estado.—Razón, Teobaldo Power, número 10.

Ventas varias

VENTA.—Por ausentarse su dueño se vende, barata, una venta en sitio acreditado.—Informarán en esta imprenta.

SE VENDE un cochecito apra niño, completamente nuevo, por la mitad de su valor. —Informarán: Primo de Rivera, 55.

SE VENDEN gallinas ponedoras de buena raza, en la calle de Lucas Fernández Navarro, 45.

BICICLETA DE CARRERA nueva, se vende en precio de ocasión.—Para verla: Casa Vandewalle, Alfonso XIII, 77.

SE VENDEN puertas y ventanas en buen estado.—Darán razón: Viera y Clavijo, número 23, o muelle principal, oficina de don José Peña Hernández.

SE VENDE un gramófono marca «La voz de su amo», en mueble de caoba, con un gran surtido de discos.—Informarán: calle de la Gomera, 23.

SE VENDE máquina marca «Singer», para coser; sombreros de señora y también tanzas, pajas y tagar para los mismos.—También se venden pájaros canarios.—Sabino Berthelot número 30.

SE VENDEN 160 metros de tubería galvanizada, de una pulgada.—Darán razón, don Miguel González Quintana, Tacoronte.

MOTOCICLETA.—Se vende una en muy buen estado, marca «Rover», 5/6 H.P.—Informes: calle Fernando Primo de Rivera, número 41.

SE TRASPASA un comercio de tejidos con algo de mercería y con algo de modas, muy acreditado, por ausentarse su dueño.—También se saldan baratísimas, sedalinas en colores.—Informarán en esta imprenta.

SE VENDE una pianola marca RACHALS, en perfecto estado y una máquina de escribir.—Para informes: Alfonso XIII número 16 principal.

SE VENDE un magnífico mantón de Manila.—Darán razón: calle Pablo Iglesias, 28.

ESTANTERIA.—Se vende una.—Darán razón en el almacén «El Globo», calle de Alfonso XIII número 33.

SE VENDE una vaca fina, buena raza, próxima a parir. Ha dado 18 y 20 litros de leche. Para informes: panadería «El Cantillo», Arsenio García, Tacoronte.

SE TRASPASA el negocio de imprenta, papelería, librería, y artículos de escritorio, de Ernesto Zamorano.—Alfonso XIII, 17.

SE VENDE un piano marca inglesa, en perfecto estado, propio para estudios. Darán razón, en la sombrerería de Letorneau, Clavel, 17.

Ministerio de Cultura 2010

INFORMACIÓN TELEGRÁFICA

MADRID

La Audiencia de Tenerife

Madrid, 7.16.—La Gaceta resuelve la consulta formulada por el presidente de la Audiencia de Tenerife, acerca de los beneficios de la Sala de Vacaciones, disponiendo que, teniendo en consideración la estructura especial de dicha Audiencia, se le aplique lo preceptuado en los artículos 894 y 895 de la ley provisional sobre la organización del Poder judicial y las demás disposiciones aclaratorias complementarias que se refieren a las Salas de Vacaciones.

Convocatoria

El mismo periódico oficial publica la convocatoria para la elección parcial que se celebrará el cuatro de septiembre, con objeto de elegir representante de los prácticos de puertos, en la Junta Consultiva de la Dirección de Navegación.

Torreros de faros

También publica un decreto aprobando el reglamento para la organización del Cuerpo de Torreros de faros.

Del Trabajo

La Gaceta dispone que se proceda a la refundición de las Delegaciones provinciales y locales en los Consejos del Trabajo.

Recaudación de contribuciones

Publica también un decreto encargado a la Diputación de Sevilla de la recaudación, en dicha provincia, de las contribuciones e Impuestos del Estado.

El Patronato del Turismo

También publica los decretos admitiendo la dimisión presentada por el presidente del Patronato Nacional del Turismo, conde de Güell, y nombrando para sustituirle al conde de la Cimera.

Festival deportivo

En el Campo de Chamartín se celebró ayer un festival deportivo, organizado a beneficio del *Montepío de Actores*.

Se celebró un partido de fútbol, de 20 minutos, actuando dos equipos formados por las segundas tiples de varios teatros.

Durante el partido se produjeron numerosos incidentes entre las futbolistas, que regocijaron al público.

Los equipos empataron a cero..

Después se celebró un encuentro entre un equipo de periodistas y otro de actores, venciendo los primeros por un "goal" a cero.

Visita de inspección

El general Balmes ha marchado a los Alcázares, para girar una visita de inspección a aquel aerodromo.

De regreso

Ha regresado de Teruel el ministro de Gracia y Justicia, señor Estrada.

El viajero fué recibido en la estación por el alto personal del Ministerio.

Destinos militares

El Diario Oficial del Ministerio del Ejército publica los siguientes decretos:

Ascendiendo a comandante al capitán de Infantería don Gonzalo Hernández Font, de Somatenes de Canarias.

Ascendiedo a Alférez de la escala de reserva al suboficial del batallón de Fuerteventura, D. Aurelio Romero.

Frío en Madrid

La temperatura descendió ayer en Madrid, sintiéndose un frío bastante intenso.

También cayeron algunos copos de nieve.

El fenómeno fué precedido de un ligero temblor de tierra.

Las carreras diplomática y consular

El duque de Maura visitó hoy al subsecretario del Ministerio de Estado, entregándole el informe de la comisión nombrada por el Gobierno, para señalar las ventajas e inconvenientes de la fusión de las carreras diplomática y consular.

De toros

En la corrida celebrada ayer se lidió ganado de Soler Clairac, actuando los diestros Barajas, Martínez, Palmeño y Revertito.

Los toros resultaron grandes y no dieron mucho juego.

El diestro Revertito, que estuvo poco afortunado durante la lidia, fué cogido pr el octavo toro, recibiendo una cornada en el muslo derecho, de 15 centímetros de profundidad, que le llegó hasta la pared abdominal anterior.

El herido fué trasladado al sanatorio de toreros, donde quedó en grave estado.

Los Milicianos Nacionales

Para conmemorar el 7 de julio los Milicianos Nacionales asistieron esta mañana a una función religiosa, en la iglesia de San Francisco.

Después depositaron coronas de flores en el arco conmemorativo de la calle del 7 de Julio.

Estatua al Cid

El embajador de los Estados Unidos ha comunicado al subsecritario del Ministerio de Estado que en San Farncisco de California ha sido erigida una estatua al Cid.

Accidente en el estanque del Retiro

Durante las pruebas de recreo celebradas en el estanque del Retiro, volcó una piragua, ahogándose el Joven de 20 años Fernando Sanz.

Otro joven que le acompañaba se salvó a nado.

Provincias

Fallecimiento

Málaga, 7.—Ha fallecido el jefe de Estado Mayor del Gobierno Militar, don Joaquín Alfarache.

El ministro del Trabajo

Pamplona, 7.—Ayer llegó a esta ciudad el ministro del Trabajo, señor Sangro.

El viajero fué recibido por las autoridades, comisiones y representaciones.

El ministro presidió por la mañana la sesión inaugural de la Asamblea de Cajas de Ahorros.

Al mediodía el ministro fué obsequiado con un banquete.

El problema de los vinos

Ciudad Real, 7.—En el salón de actos del Ayuntamiento se celebró ayer una asamblea convocada por las entidades agrícolas, interesadas en el problema de los vinos.

Se acordó que una comisión vaya a Madrid para tomar parte en las deliberaciones de la Asamblea vitícola, que se celebrará el día quince.

Las fiestas de San Fermín

Pamplona, 7.—Han comenzado con extraordinaria animación, las tradicionales fiestas de San Fermín.

Ayer tarde se celebró la primera corrida de toros, actuando los diestros Márquez, Valencia II y Bejarano.

Los terremotos

Ciuda Real, 7.—Comunican de Almagro que los terremotos del pasado sábado causaron importantes daños en aquel pueblo.

Madrugada

La línea aérea Sevilla-Canarias

Madrid, 7.22.—Comunican de Sevilla que a causa de una avería en el motor, han sido aplazadas las pruebas para el establecimiento de la línea aérea de Sevilla a Canarias, con aparatos anfibios.

La línea comenzará a funcionar el próximo mes de agosto, realizando viajes bisemanales.

El Consejo de Instrucción

El señor Tormo comunicó a los periodistas que se había prorrogado la permanencia del Consejo de Isstrucción pública, por un trimestre, con motivo de estar dicho organismo deliberando, en la actualidad.

Añadió el ministro que en octubre se harán nuevos nombramientos de consejeros.

La Comisión Permanente

Dijo también el señor Tormo que se ha dispuesto que ahora la Comisión Permanente quede integrada por don Clemente de Diego, y los señores Barnés, Xandri, Altolaguirre, López Otero, Menéndez Alarcón, Tarrades y Baltolunemas.

Conclusiones de la Asamblea de catedráticos

En al Ministerio de Instrucción facilitaron una nota a la prensa, diciendo que el ministro recibió la visita de una comisión de catedráticos de Institutos, que le entregó las canclusiones aprobadas en la reciente asamblea.

Anunció el ministro que las estudiará con atención, por tratarse de un asunto delicado.

De un manifiesto

Añade la nota que la comisión de catedráticos anunció al ministro de Instrucción su propósito de dirigir un manifiesto a la opinión, contestándole el señor Tormo que respeta todas las opiniones; pero que se ve obligado a defender a una Institución.

Dice también que el manifiesto ha sido redactado en un tono fuerte, y que seguramente su autor lamenta ya haberlo empleado.

La Comisión especial

Termina la nota diciendo que la Comisión especial que ha dicterminado sobre la reforma de la enseñanza, está constituída por tres personas que fueron nombradas antes del advenimiento de la Dictadura, y que sólo un miembro de la comisión fué designado por el anterior Gobierno.

También enumera los miembros del pleno que fueron nombrados por la Dictadura.

Otra nota

En el Ministerio de Instrucción facilitaron esta noche a los periodistas otra nota oficiosa, conteniendo un voto particular presentado a la Asamblea de Catedráticos de Institutos, en el que se pide que, aparte del régimen que los estudiantes de bachiller sufran en los primeros cinco años, se sometan en el último a una prueba de conjunto, ante un tribunal formado por tres catedráticos y dos profesores de los Colegios de donde aquéllos procedan.

Los funcionarios de Correos

Este mediodía se reunieron en un banquete los funcionarios de Correos de la promoción de 1903.

Al acto asistió el director del Cuerpo.

Hablando después con los periodistas el director y los demás funcionarios desmintieron rotundamente los rumores circulados sobre la huelga de brazos caídos en Correos.

Conferencia

El ministro de Gracia y Justicia visitó al general Marzo, hablándole de la conferencia que dará en Málaga.

Modificaciones en la Guardia civil

El director de la Guardia civil, general Sanjurjo, conferenció con el ministro de la Gobernación ininformándole de las modificaciones que se propone introducir en la Benemérita, a fin de nivelar el presupuesto.

Despacho y visitas

El general Berenguer recibió, en su despacho del Ministerio del Ejército a los ministros de Gracia y Justicia e Instrucción pública.

También visitaron al jefe del Gobierno, el escritor "Azorín", el financiero don Juan March y una comisión de los Altos Hornos de Bilbao.

Rumores equívocos

Al salir de su despacho, el jefe del Gobierno dijo a los periodistas que reina completa tranquilidad en el país, y que todos los rumores que se han venido propalando estos días son equívocos.

Descontento en la extrema derecha

El señor Estrada ha manifestado a los periodistas que no le extrañaba que el decreto suprimiendo la Junta del Patronato Eclesiástico haya producido cierto descontento entre ls elementos de la extrema derecha, añadiendo que es erróneo suponer que él utilizara el decreto par nombrar a quien quiera, toda vez que se propone proceder con rectitud.

Los romanonistas

Bajo la presidencia del señor Ruiz Jiménez se reunieron los elementos directivos del partido romanonista, cambiando impresiones sobre la reorganización del círculo.

Se pronunciaro discursos defendo la necesidad de dar un gran impulso al partido.

Fué elegido presidente del Círculo el conde de Romanoes.

La Unión Monárquica

Esta noche se reunieron los elementos de la Unión Monárquica, bajo la presidencia del ex ministro de Fomento, conde de Guadalhorce, quedando constituído el nuevo partido.

A la reunión asisteron significados elementos de la Unión Patriótica.

El conde de Guadalhorce pronunció un discurso, en el que ensalzó la obra de la Dictadura y atacó a sus detractores.

Fallecimiento de Conán Doyle

Comunican de Londres que ha fallecido el célebre novelista inglés, sir Arturo Conan Doyle.

El fallecimiento de Conan Ddyle ha causado profundo sentimiento en Inglaterra.

Servicio de la Transradio Española (S. A.)

FRANCIA

La cuestión del Sarre

París, 7.—Las delegaciones francesa y alemana encargadas de las negociaciones sobre la cuestión del Sarre, en vista de las divergencias que se han suscitado en los asuntos más fundamentales, han acordado suspender los trabajos.

Los Gobiernos de Francia y Alemania aprovecharán el período de vacaciones de verano, para examinar la situación, con el fin de estudiar la conveniencia de reanudar las negociaciones en octubre.

Inauguración

París, 7.—El señor Tardieu ha inaugurado las nuevas salas del Museo Herancourt.

La Federación Europea

París, 7.—El periódico "Le Matís" publica un artículo de Sanerwein, en el que, hablando del proyecto de M. Briand sobre la Federación Europea, dice que el Gobierno del Reich debe apoyarlo, pues la mayoría en Alemania, comprende la necesidad de terminar con la política de violencias.

INGLATERRA

Declaraciones de Macdonald

Londres, 7.—El periódico "Daily Herald, publica una interviú celebrada por uno de sus redactores con el señor Macdonald, en la que el jefe del Gobierno inglés se muestra satisfecho por el tratado naval.

Refiriéndose a la política interior, el señor Macdonald criticó a Mr. Baldwin, por haberse segado a tomar parte en la conferencia de los tres partidos, sobre el problema del paro forzoso.

La situación en la India

Londres, 7. — Comunican de Bombay que el jueves comenzará, en la India, la nueva campaña de desobediencia civil.

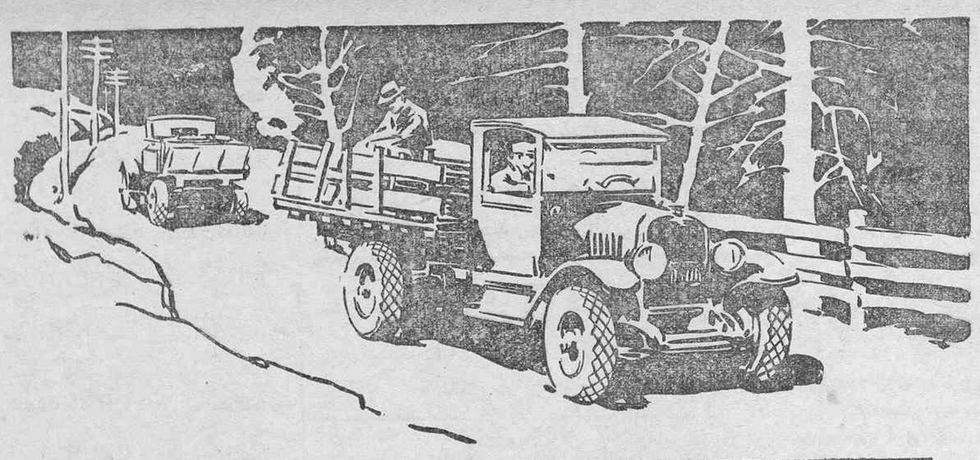

Esta nueva goma Heavy Duty Goodyear acepta el desafío de mayores velocidades y largos viajes sobre cualquier clase de caminos.

Agente general para esta provincia: **Alberto Camacho** Santa Cruz de Tenerife Dr. Comenge, número 11

Distribuidores en los principales pueblos

Primer aniversario del señor

Don Juan Tallo Gallostra

Falleció el día 9 de julio de 1929

Su viuda, hijos, hijas políticas, hermanos y demás parientes:

Suplican a sus amistades asistan al funeral que por el eterno descanso de su alma, se celebrará el jueves, día 10 del corriente, a las nueve de la mañana, en la Iglesia de San Francisco, favor que agradecerán profundamente.

Santa Cruz de Tenerife, 8 de julio de 1930.

LA SEÑORITA

Dolores Gutièrrez González

HA FALLECIDO

Sus sobrinos doña Carmen y don Antonio García Gutiérrez y demás familiares;

Suplican a sus amistades encomienden su alma a Dios y asistan al sepelio, que se verificará hoy, a las seis de la tarde, desde la casa mortuoria, San Juan, 4, al Cementerio; favor que agrade cerán profundamente.

La Laguna, 8 de julio de 1930.

Bolsa de Madrid

Interior 4%	70.90
Exterior 4%	84.50
Amortizable 4%	76.00
Amortizable 4% 1926	92.00
Amortizable 5% 1917	88.65
Amortizable 5% 1926	00.00
Amortizable 5% sin impuesto 1925	101.00
Amortizable 5% con impuesto 1927	85.80
Amortizable 4% 1928	00.00
Amortiazble 3% 1928	00.00
Cédulas Banco Hipotecario de España 4%	00.00
Cédulas Banco Hipotecario de España 5%	100.25
Cédulas Banco Hipotecario de España 6%	111.00
Deuda ferroviaria 5%	00.00
Deuda ferroviaria 4 y medio %	00.00
Acciones Banco de España	597.00
Acciones Banco Hipotecario	00.00
Acciones Telefónica	00.00

MONEDA EXTRANJERA

Francos	33.30
Libras esterlinas	41.25
Dólares	8.49
Escudos portugueses	0.36
Francos suizos	00.00
Marcos oro	00.00

Ministerio de Cultura 2010

Compañía de Vapores Correos Interinsulares Canarios

SERVICIO FIJO REGULAR ENTRE LOS PUERTOS DE CANARIAS

VAPORES DE SERVICIO

"Viera y Clavijo"	1.465 toneladas.	"Gomera Hierro"	800 toneladas.
"León y Castillo"	1.465 toneladas.	"Fuerteventura"	800 toneladas.
"La Palma"	1.465 toneladas.	"Lanzarote"	800 toneladas.

— ITINERARIOS —

Salidas de Santa Cruz de Tenerife

Para Las Palmas, Gran Tarajal, Puerto de Cabras y Arrecife: Los Sábados, a las 24, y los Miércoles, a las 11.

Para Santa Cruz de la Palma, San Sebastián de la Gomera y Hierro: Los Miércoles y Domingos.

Para Abona, Médano, Abrigos, Cristianos, Adeje, Guía, San Sebastián de la Gomera, Hermigua, Agulo, Vallehermoso y Vallegranrey: Todos los Miércoles, a las 3 de la mañana.

Para Puerto de la Cruz, Icod, Garachico, Santa Cruz de la Palma, Sauces, Tazacorte: Los Sábados de cada dos semanas.

Para Sardina, Las Nieves, San Nicolás, Mogan, Arguineguin, Maspalomas, Las Palmas, Gran Tarajal, Pozo Negro, Puerto Cabras, Tiñosa, Arrecife y Arrieta: Los Jueves de cada dos semanas, a las 24.

Para Las Palmas, Cabo Juby, Río de Oro y La Agüera: Los Jueves de cada dos semanas a las 24.

Comunicaciones directas entre los puertos de Santa Cruz de Tenerife y Las Palmas

Salidas de Santa Cruz de Tenerife: Lunes, Miércoles, Jueves, Viernes, Sábados y Domingos, a las 24, y también los Miércoles, a las 11

Salidas de Las Palmas: Lunes, Martes, Miércoles, Jueves, Sábados y Domingos, a las 24 horas, y también los Miércoles a las 11 de la mañana.

Oficinas: MANUEL CRUZ — San José, número 10

DEPOSITO ALEMAN, Santa Cruz de Tenerife, Cruz Verde, 14

FONOGRAFOS
Polydor Electrix

52 Modelos diferentes con diafragma «Electrix» y máquinas silenciosas sin fin.

Maletas
Ptas. 50 a Ptas. 300

Discos Eléctricos Polydor
(MARCA REGISTRADA)

Polyfar III Eléctrico

con alta-voz y amplificador con cinco lámparas. Se pueden acoplar Radio y alta-voces suplementarios

Pesetas 1.600

Reconocido el mejor aparato eléctrico

Fonógrafos para niños
Y PEQUEÑOS DISCOS

Diafragmas Electrix

Adaptable o cualquier aparato

AGUJAS—CUERDAS—MOTORES BOCINAS—BRAZOS ACUSTICOS y todos los repuestos para fonógrafos.

CUERDAS desde pesetas cinco.

Ventas al contado y a plazos

●

Concesionario exclusivo para este Archipiélago:

DEPOSITO ALEMAN, Santa Cruz de Tenerife. Cruz Verde, 14

CLASES DE CANTO, SOLFEO Y PIANO

por los profesores

D. LUIS DE ARMAS Y MIRANDA

Bajo-cantante, ex-alumno del profesor de Canto del Real Conservatorio de Madrid, don Ignacio Tabuyo, y la señorita

MARIA DEL CARMEN GAVIÑO Y DEL BOSQUE

Profesora con títulos

Tres clases en semana.—Informes y matrícula en la Secretaría del Colegio del Sagrado Corazón de Jesús.—Imeldo Serís, número 61.

NOTA.—No se da clase a domicilio.

EL COMETA.—Nuevo taller de relojería; rápida entrega.—Imeldo Serís, 39, plaza del Teatro.

Vapor para la Habana

El magnífico y rápido vapor correo francés, de 15.740 toneladas

"NIAGARA"

hará su próximo viaje con destino a LA HABANA, llegando fijamente a este puerto el 14 de julio de 1930.

Dicho buque saldrá de estas islas directamente para LA HABANA, y tiene camarotes de dos, cuatro y seis literas, para los pasajeros de tercera clase.

En el interés de todos se suplica encarecidamente al pasaje que venga a despacharse con tres días de anticipación, por lo menos.

Las notas de embarque deben presentarse el día 13, antes de mediodía.

Para informes, dirigirse a la Agencia de la Compañía: Villalba Hervás, antes Tigre, número 5.

¡¡Guisad sólo con Gas!!

LA COCINA MODERNA, ECONOMICA E HIGIENICA

Para instalaciones, adquisición de material, etc., dirigirse a las oficinas de esta FABRICA DE GAS, Regla, 18.—Teléfono número 64.

"La Funeraria"

SERVICIO PERMANENTE — IMELDO SERIS, 108

VIDA MARITIMA

Servicio frutero semanal para Hamburgo y Bremen

OLDENBURG-PORTUGIESISCHE DAMPFSCHIFFS-RHEDEREI — NORD DEUTSCHER LLOYD

y con trasbordo para Copenhagen, Stockholmo, Oslo, et

SALIDAS DEL MES DE JULIO DE 1930.

Día 4.—Vapor ARUCAS	Norddeutscher Lloyd
Día 11.—Vapor August Schultze	Norddeutscher Lloyd
Día 18.—Vapor OROTAVA	Compañía Oldenburguesa
Día 25.—Vapor BILBAO	Compañía Oldenburguesa

AGENTE
Oldenburg-Portugiesische Dampfschiffs-Rhederei
JACOB AHLERS
Marina, 31.—Teléfono núm. 1.140.

AGENTE
Norddeutscher Lloyd
Servicio frutero
MANUEL CRUZ
San José, 10.—Teléfono núm. 1.100.

Compañía Trasmediterránea

Servicios correspondientes al mes de Julio de 1930

ENTRADAS DIAS	ENTRADAS VAPORES	SALIDAS DIA Y HORA	SALIDAS DESTINOS
3.	ISLA DE TENERIFE.	4—18	Santa Cruz de la Palma, Cádiz y Barcelona.
4.	PLUS ULTRA.	6—12	Las Palmas, Cádiz, Sevilla.
10.	TEIDE.	11—10	Cádiz y Barcelona.
11.	ROMEU	13—12	Las Palmas, Cádiz y Norte de España.
17.	ISLA DE GRAN CANARIA.	18—18	Cádiz y Barcelona.
19.	INFANTA CRISTINA.	20—24	Las Palmas, Cádiz, Sevilla.
24.	INFANTA BBEATRIZ.	25—10	Cádiz y Barcelona.
25.	PLUS ULTRA	27—12	Las Palmas, Cádiz y Norte de España.
31.	ISLA DE TENERIFE		

Estos vapores admiten pasajeros en Primera, Segunda y Tercera clase para todos los puertos de su itinerario, despachándose los billetes la víspera de su salida.

Para mayor facilidad de los señores viajeros, en nuestra Agencia pueden obtener también los billetes ferroviarios para cualquier lugar de Europa, haciéndose las reservas de habitaciones en los hoteles que indiquen, y, avisando con ocho días de anticipación, se le tendrán preparados los kilométricos a su llegada a Cádiz.

Solamente se admitirán para embarque los despachos que se presenten antes de las doce del día de salida, y los frutos y carga que estén al costado del buque a las 3 de la tarde, para los buques que salen a las 6 de la tarde, y para los que salen a las 10-12 de la mañana los despachos deberán estar presentados la víspera y la carga al costado del buque hasta las 8 de la mañana del día de salida.

Para toda clase de informes, dirigirse a su Agente: MANUEL CRUZ.—San José, número 10.

Servicio quincenal entre Casablanca y Canarias

OLDENBURG-PORTUGIESISCHE DAMPFSCHIFFS-RHEDEREI

Salidas de Casablanca para este puerto

Julio Día 19.—Vapor BILBAO
Día 5.—Vapor August Schultze

NOTA.—Estos buques admiten carga de Mazagán.

Para más informes, dirigirse a

JACOB AHLERS.—TENERIFE
Marina número 31.—Teléfono 1140-41

H. G. SMITH & Cía.—Casablanca.—
Boite Postale, 420.

SERVICIO FRUTERO DE LA "LINEA PINILLOS"

SERVICIO RAPIDO Y QUINCENAL CON NUEVOS BUQUES A MOTOR, EXCLUSIVAMENTE FRUTEROS

Canarias-Marsella-Génova-Casablanca

Salidas del mes de Julio de 1930.

Día 9.—Motor-correo «EBRO». Para Marsella y Génova.
Día 23.—Motor-correo «SIL». Para Marsella y Génova.

SALIDAS DE CASABLANCA

Próximas salidas de Casablanca para Tenerife, los días 5 y 19 de julio.

NOTAS.—No se expedirán órdenes de embarque sin que previamente se hayan presentado los despachos de la carga en la casa consignataria hasta las cuatro de la tarde del día de salida, no pudiéndose admitir carga alguna después de las seis del referido día.

En los viajes de retorno hacen escalas en Génova, Marsella y Casablanca para tomar la carga que se presente para estas islas.

Las frutas que estos buques conduzcan para Lyon o cualquiera otra plaza del interior de Francia y Suiza se trasbordará directamente del vapor al vagón el mismo día de su llegada a Marsella, incluso las mercancías cuyo despacho de aduanas debe efectuarse en Marsella.

ANTONIO LEDESMA (Agente)
Oficinas: Marina, 23.

JACOB AHLERS
SANTA CRUZ DE TENERIFE

Vapores que se esperan durante el mes de julio de 1930.

Nombre de los vapores y Compañías—Salidas		Destinos
CAP NORTE Cía. Hamburguesa Sudamericana	3	Pernambuco, Río de Janeiro, Santos, Río Grande, Montevideo y Buenos Aires.
WAGOGO Woermann — Linie	9	Sao, Vicente, Praia, Monrovia, Boma y Matadí.
AUGUST SCHULTZE Compañía Oldenburguesa	11	Hamburgo y Bremen.
WAHEHE Woerman — Linie A. G.	13	Freetown, Monrovia, Takoradi, Accra, Lagos, Apapa, Port Harcourt, Victoria, Santa Isabel, Duala, Tiko.
WESER Norddeutscher Lloyd	16	Lisboa, Vigo y Bremen.
INGO Hamburg Bremer Afrika Linie	17	Costa de Africa.
WAREGGA Woermann — Linie	24	Daakr, Freetown, Lome, Cotonou, Duala, Santa Isabel, Bata, Benito, Kogo y Pointe Noire.
BILBAO Compañía Oldenburguesa	25	Hamburgo y Bremen.
WINFRIED Hamburg Bremer Afrika Linie	29	Freetown, Monrovia, Takoradi, Accra, Lagos, Port Harcourt, Victoria, Tiko, Santa Isabel, San Carlos, Duala, Kribi.

JACOB AHLERS

OFICINAS: MARINA 31 TELEFONO NUM. 1.140

Compañía Trasatlántica de Barcelona
(Antes A. López)

Puerto de Santa Cruz de Tenerife

SERVICIO DEL MES DE JULIO DE 1930

Día de salida y nombre del vapor	Destino
Día 10.—Reina Victoria Eugenia	Río Janeiro, Montevideo y Buenos Aires.
Día 23.—Montevideo	Santa Cruz de la Palma, Río de Oro, Monrovia y Fernando Póo.
Día 26.—Legazpi	Las Palmas, Arrecife, Cádiz, Alicante, Valencia y Barcelona.
Día 15.—Infanta Isabel de Borbón Día 25.—Manuel Arnús	Cádiz y Barcelona. Puerto Rico, La Guaira, Puerto Cabello, Curazao, Sabanilla y Colón.
Día 12.—Buenos Aires Día 17.—Magallanes Día 30.—Manuel Calvo	Cádiz y Barcelona. Santa Cruz de la Palma, Puerto Plata, Santiago de Cuba, Habana y Nueva York.

Los Consignatarios: Vda. e Hijos de Juan La-Roche. — Alfonso XIII, 35.

Fred. Olsen Line

LINEA DE VAPORES FRUTEROS

SALIDAS DEL MES DE JULIO DE 1930

PARA LONDRES	PARA DIEPPE
Día 2.—SAN MATEO	Día 5.—BURGOS
Día 9.—BUENAVISTA	Día 12.—SAN CARLOS
Día 16.—BAÑADEROS	Día 19.—SARDINIA
Día 23.—SAN JOSE	Día 26.—BURGOS
Día 30.—BUENAVISTA	

ALVARO RODRIGUEZ LOPEZ

Carretera de San Andrés, junto al Club Náutico.—Teléfonos, 80, 298, 351.

Lloyd Real Holandés
(ROYAL HOLLAND LLOYD)

Línea de vapores de pasaje con salidas fijas del Puerto de Las Palmas

— VAPORES DE PASAJE —

Julio, 9.—ORANIA.	Pernambuco, Bahía, Río de Janeiro, Santos, Montevideo y Buenos Aires.
Julio, 13.—FLANDRIA.	Lisboa, Leixoes, La Coruña, Cherbourg, Southampton y Amsterdam.
Julioo, 27.—ZEELANDIA.	Lisboa, Leixoes, La Coruña, Cherbourg, Southampton y Amsterdam.
Agosto, 6.—FLANDRIA.	Pernambuco, Bahía, Río de Janeiro, Santos, Montevideo y Buenos Aires.
Agosto, 17.—ORANIA.	Lisboa, Leixoes, La Coruña, Cherbourg, Southampton y Amsterdam.
Agosto, 26.—GELRIA.	Pernambuco, Bahía, Río de Janeiro, Santos, Montevideo y Buenos Aires.

Estos vapores admiten pasajes de emigrantes.

Para informes sobre los mismos, dirigirse a Fernando Cambreleng, en la oficina de la Compañía Carbonera de Las Palmas, Limitada.—Apartado número 106.—LAS PALMAS.

Dirección telegráfica: REALLOYD, Las Palmas.

Alvaro Rodríguez López

Servicio fijo semanal para los puertos de LAS PALMAS, NORTE y SUR DE TENERIFE e islas de la GOMERA y PALMA, por los vapores

"Sancho II", "Santa Ursula", "San Cristóbal" y "San Isidro"

Para informes: MARINA, 12.—Teléfonos, 278, 80 y 821.

Yeoward Line

Salidas de vapores durante el mes de Julio de 1930

PARA LIVERPOOL

Día 5.—Vapor AGUILA
Día 9.—Vapor ARDEOLA
Día 12.—Vapor ALONDRA
Día 19.—Vapor ALCA
Día 26.—Vapor AVOCETA

Estos vapores tienen hueco disponible para frutos, y reunen las mejores condiciones en sus sollados y bodegas, para el transporte de los mismos.

Admitimos pasajeros en primera clase para Liverpool.

Tarifas de fletes y otros informes, pueden obtenerse de su consignatario, Richard J. Yeoward, sucesor de Yeoward Brothers, Marina, número 43. Teléfono número 298.

Servicio quincenal fijo entre Tenerife y La Palma

Desde la primera semana de marzo empezó el servicio fijo quincenal a los puertos de La Palma por el motovelero CAPITAN PIREZ, dedicado exclusivamente a cargas del comercio.

Para informes: Agencia de Aduanas

OCEANIA

Compañía Yugoeslava de Navegación

Línea mensual Adriático-Argelia-Marruecos-Canarias

Vapores que salen del Adriático, Orán y Canarias:

SAVA 10—20—26 junio.
VILA 15—25—31 julio.
SAVA 15—25—31 agosto.

Agente: B. SIROLA.

Montevideo, 5.—Puerto de la Luz.

Eduardo Cobián, 8.—Santa Cruz de Tenerife.

Compañía Trasmediterránea

La Dirección de esta Compañía con el fin de dar facilidades para los viajes entre estas islas y la Península, ha dispuesto rebajar en un 25 por ciento el precio actual del pasaje, en todas sus clases, por los vapores "Isla de Tenerife" é "Isla de Gran Canaria", cuyos nuevos tipos han sido puestos en vigor desde la fecha.

Santa Cruz de Tenerife, 12 de mayo de 1930.—Manuel Cruz, Agente.

Ministerio de Cultura 2010