

CAJA DE AHORROS HIPOTECARIA

Admite imposiciones y coloca capitales (grandes y pequeños) de primeras hipotecas, constituya precisamente a nombre de los imponentes que las solicitan, y siempre sobre fincas recién construídas (la mejor garantía), exenta de toda clase de impuestos, contribuciones y arbitrios. (Ley 12 Junio de 1911). Los de provincias por giro. Pidanse prospectos a CARMEN, NUMERO 33.—MADRID.

La Unión y el Fénix Español. Compañía de seguros reunidos.

Capital social: 12.000.000 de pesetas efectivas. Completamente desembolsado. 49 años de existencia. Seguros sobre la vida. Seguros contra incendios.



Subdirector en Salamanca: **Don Andrés Pérez Cardenal.**
PLAZA DE LA LIBERTAD

Juan Carrara e Hijos. Calle Real - Gíbraltar

Agencia de vapores transatlánticos para el Brasil y la Argentina
Servicio de las importantes líneas postales italianas. ::
PRÓXIMAS SALIDAS -ALVO MODIFICACION
Para Santos y Buenos Aires, a
3 de Julio el paquete GARIBALDI
Trato inmejorable, alumbrado eléctrico pan y carnes frescas y vino todo el viaje, comida abundante, médico, medicinas y en oratoria gratis. Telégrafo Marconi para comunicarse desde el mar con otros vapores y con la tierra.
Puede reservarse la cabina con anticipación, si se desea por carta o telegrama, que costará en el mismo día de su recibo.
Precio en tercera para Santos, 175 pesetas; ídem ídem para Buenos Aires, 220.
Para bases normativas, acédase a JUAN CARRARA e Hijos, Calle Real Gíbraltar

IMP Y LIB. DE NUNEZ
Salamanca

Términus Hotel

INMEDIATO A LA PLAZA MAYOR - INSTALACION MODERNA - CALEFACCION CENTRAL - ESMERADO SERVICIO

Calle del Doctor Riesco. — Salamanca.

Balneario de Liérganes

No hay medicamentos ni aguas que curen con la seguridad y rapidez que éstas, los CATARROS CRONICOS DE LA NARIZ, BRONQUIOS Y PULMON; EVITAN LA PREDISPOSICION A CONTRAERLOS Y LA TISIS

Magníficas y nuevas reformas en las salas de inhalación y en los hoteles, dotados de instalaciones modernas.
Telégrafo, teléfono, giro postal, ferrocarril a Santander y garaje.
Pídase la nueva Guía al administrador del Balneario (Liérganes, Santander).
10 - m - 8

Moreno y C.ª, (S. en C.) Ingenieros.

Casa central
Carrera de San Jerónimo, número 44, Madrid.
Sucursal
Albuera, número 2, Sevilla.

Los motores á gas pobre NATIONAL

son la fuerza motriz más económica conocida, por su consumo reducidísimo de carbón, por su entretenimiento casi nulo, por su gran seguridad en el funcionamiento y por su larga vida. La fábrica NATIONAL es la más grande del mundo dedicada á la construcción de motores de gas.

MAS DE 30.000 CONSTRUIDOS
Se necesitan buenos agentes ó representantes.

Balneario de Santa Teresa (Avila)

El mejor Sanatorio de verano.
Clima de altura 1.256 metros y el más seco de la Península. A cuatro kilómetros de Avila. Aguas radio azoadas, bicarbonatadas y sulfúreas. Mejores para los aparatos respiratorio y digestivo, anemia, artritis y convalecencia de enfermedades. Nueva sección de hidroterapia, luz eléctrica en habitaciones, jersers y jardines. Magnífico salón de recreo con teatro y otro de billar y treillo. Extensos jardines y piscinas. Coche de la casa á todos los trenes del día y particulares á todas horas por vía avio.
Temporada: del 20 de Junio al 20 de Septiembre.
Pídanse folletos gratis al Administrador. 15 A.

R.M.S.P

Mala Real Inglesa.

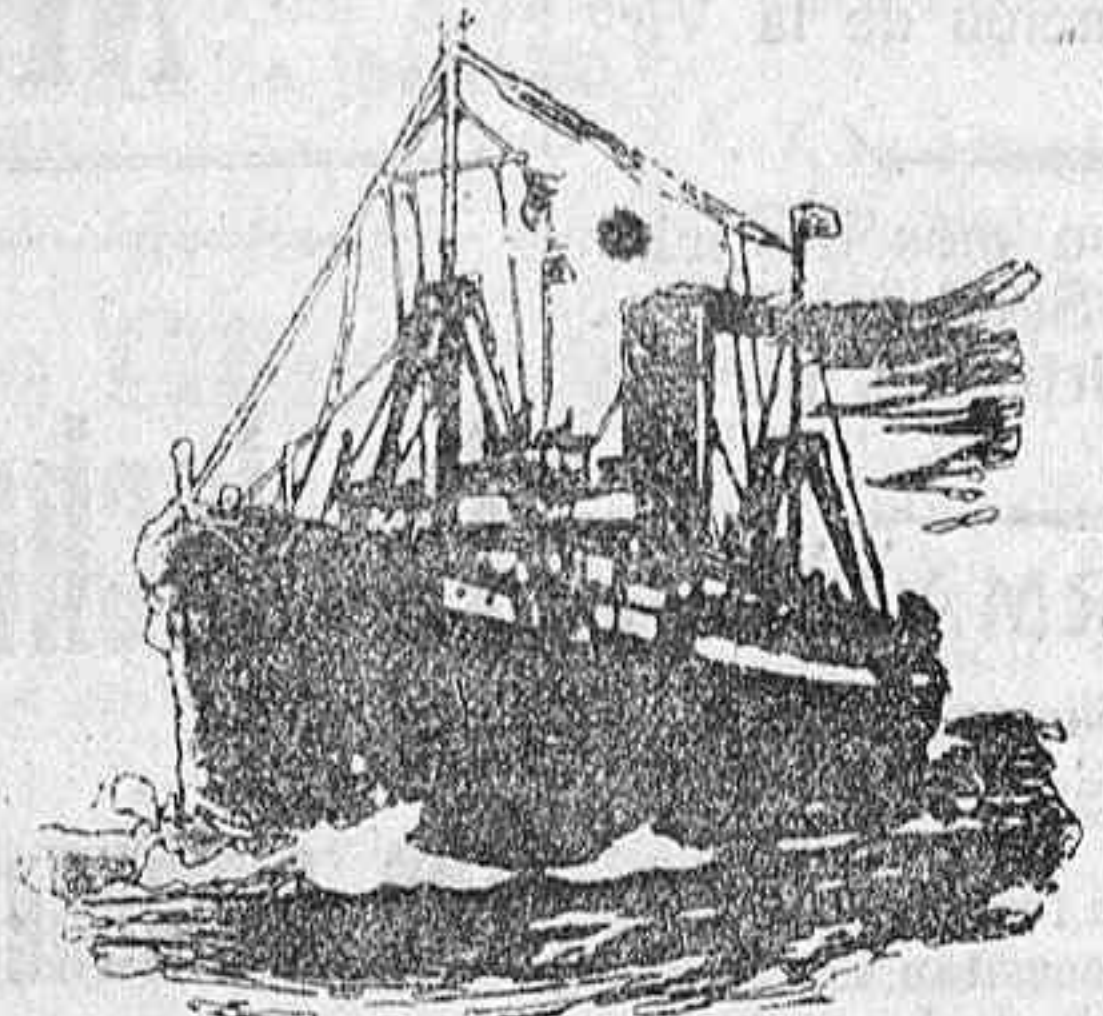

COMPANIA DE VAPORES CORREO

SERVICIOS RAPIDOS BRASIL Y RIO DE LA PLATA

VAPORES DE IDA:

PARA PERNAMBUCO, BAHIA, RIO JANEIRO, SAO PAULO, MONTEVIDEO Y BUENOS AIRES

SALIDAS PARA ESTOS PUERTOS LOS DIAS

Salidas de Vigo.		A Brasil	A La Plata
		Pesetas.	Pesetas.
15 Junio.....	DARRO.....	286 25	286 25
20 Junio.....	AVON.....	256 25	256 25

Nota — El vapor «Darro», hará escala en Rio Janeiro, Montevideo y Buenos Aires. Menores de dos años uno gratis por cada familia. De dos á diez años medio pasaje. A los pasajeros que deseen embarcar en los magníficos vapores correos de la Compañía MALA REAL INGLESA, necesariamente tienen que presentarse en esta agencia con DOS DIAS de anticipación al anunciado para la salida de cada vapor, para cumplir todos los requisitos que la nueva ley de Emigración determina.

Los pasajeros que embarquen por el puerto de Vigo no están sujetos al registro en el puerto de consumo, por no existir estos en Vigo desde el 1.º del año 1911. Estos vapores tocan ahora en el mismo puerto de Buenos Aires evitando de este modo los inconvenientes del viaje por ferrocarril desde la Plata á dicha ciudad.

VAPORES DE REGRESO

Para Inglaterra saldrán de estos puertos los magníficos vapores correos
10 Junio AMAZON
15 Junio DESNA
8 Junio ARAGUAYA
Billete Inglaterra primera clase 7-10-0. Segunda clase 5-12-6.
Impuesto de embarque: primera clase, 4 pesetas; segunda clase, 2; por cuenta del pasajero que se pagará al tomar el billete.
Se admiten pasajeros y carga para los puertos arriba indicados.
Para más informes dirigirse á los agentes de la Compañía: En Coruña, señores Rubinea, Hijos. — En Bilbao, don Carlos de Marañón. — En Santander, señores Luis Marro y compañía. — En Vigo y Villagarcía, al agente general en el Norte de España don Estanislao Durán. — Oficinas de la Compañía establecida en Madrid Ar val 16

Horario y servicio de trenes

Línea de Medina del Campo.			
Correo número 1.	— Sale á las 22,15.	Llega á Medina á las 1,08.	
Mixto número 4.	— — 14,30 — —	17,05.	
Mixto número 14.	— — 9,44 — —	12,38.	
Mixto núm. 20.	— — 5,35 — —	9,46.	

Línea de Salamanca á la Frontera de Portugal.			
Correo número 1.	— Sale á las 5,29.	Correo número 2.	— Llega á las 21,42.
Mixto número 5.	— — 20,50.	Mixto número 6.	— — 9,30.
Mixto número 11.	— — 15,35.		

Línea del Oeste.			
PARA PLASENCIA		DE PLASENCIA	
Salida: Correo número 101, á las 5,10		Llegada: Correo núm 102, á las 21,51.	
— Mercancías 111, á las 16,57.		— Mercancías 112, á las 9,55.	
PARA ASTORGA		DE ASTORGA	
Salida: Correo número 102, á las 22,21.		Llegada: Correo núm. 101, á las 4,50.	
— Mercancías 112, á las 10,15.		— Mercancías 111, á las 16,25.	
PARA ZAMORA		DE ZAMORA	
Mercancías 132, á las 6,00 (los martes).		Mercancías 133, á las 20,25 (los martes)	

Línea de Peñaranda.			
Correo número 1.	— Salida de Peñaranda á las 8,10.	correo un mixto, que saldrá de Salamanca á las 10,45 para llegar á Peñaranda á las 12.	
Llegada á Salamanca, á las 9,30		El regreso se hará saliendo de esta ciudad á las 18,45 y llegando á nuestra capital á las 20.	
Correo número 6.	— Salida de Salamanca, á las 17.		
Llegada á Peñaranda, á las 18,18.			
Además los jueves de todo el año			

Redacción y talleres: Ramos del Mazano, número 42. Teléfono, 67. **El Adelanto** Administración: Rúa, núm. 25 (librería de Niños) Teléfono 27. El más conveniente para el anunciante. — Frecuentes regalos á sus lectores.

El jarabe reconstituyente P. Catalá

á base de Fósforo, Cal y Hierro — Es mucho mejor que la Emulsión.
El Hierro tonifica, el Fósforo vitaliza y la Cal fortalece los huesos. Cuando estos elementos decaen en el organismo, el viejo, el joven y el niño tienen en peligro su vida.
Nuestro Jarabe lleva el hierro más asimilable que existe hoy en la terapéutica.
El fósforo dosificado miligramáticamente en cada cucharada.
Y la cal completamente soluble. Nuestro Jarabe conviene á los enclenques, encanijados, raquíticos y escrofulosos.
Depósitos: Centro Farmacéutico Salmantino, Dr. Gaspar Escudero, Dr. Juan José Villalobos, Salamanca y en todas las Farmacias.

QUINO -- ARSENIOL -- "CARNO",

Específico para el tratamiento de toda clase de fiebres, incluso infecciosas y en especial el Paludismo por crónico que sea en todas sus formas y Cagueña, Palúdica, en cuya curación triunfa con asombrosos resultados por los innumerables casos observados.
DR. "CARNO",
Químico - Farmacéutico - Rúa Bonafil X 3 (Lyon) - Único y exclusivo depositario en España
Farmacia y droguería: G. Escudero Alvarez
Mercado, número 9 -- Salamanca.

JABON

MUY FINO
MUY ESPUMOSO
MUY ECONOMICO

Jabon y Polvos de Arroz
ROSAS de mi Jardin

POLVOS

MUY FINOS
MUY ADHERENTES
MUY INVISIBLES

JABON, caja de cuatro pastillas, 1 peseta.
POLVOS, 50 céntimos caja.

PERFUMERIA FLORALIA
GRANADA, 2 -- MADRID

PRUDENCIO SANTOS BENITO