







# CAJA DE AHORROS HIPOTECARIA

Coloca capitales (grandes y pequeños) al 9 por 100 anual (pago mensual), de primeras hipotecas, constituidas precisamente a nombre de los imponentes que las solicitan, y siempre sobre fincas recién construidas (la mejor garantía), exentas de toda clase de impuestos, contribuciones y arbitrios. (Ley 12 Junio de 1911). Los de provincias por giro. Pídanse prospectos á CARMEN, NUMERO 33.—MADRID.

## TOS RESFRIADOS CATARROS ASMA BRONQUITIS &

Ningún Producto ha podido igualar las virtudes terapéuticas de las

### PASTILLAS MORELLÓ

CURAN Y EVITAN

(sin narcóticos ni anestésicos)

afecciones de los BRONQUIOS, PULMONES y GARGANTA, pudiendo usarlas sin peligro hasta los niños y personas de edad avanzada.

En todas las farmacias

### La ENTEROVACUNA LUMIÈRE

Antifélico polivalente

## Contra la TIFOIDEA

INMUNIZACION Y TRATAMIENTO

Sin Riesgo. Sin Reacción.

Las personas sometidas á la vacunación por la vacuna Lumière no tiene que introducir en ningún caso variación alguna en sus ocupaciones habituales ni en su régimen normal.

De venta en las principales droguerías y farmacias.

VENTA POR MAYOR Y ANTECEDENTES 5-s-1

LYON (Francia): SESTIER, Farmacéutico, 9, Cours de la Liberté.

### Compañías Anglo Argentina y Houlder Line

Servicio combinado de vapores rápidos

Montevideo y Buenos Aires

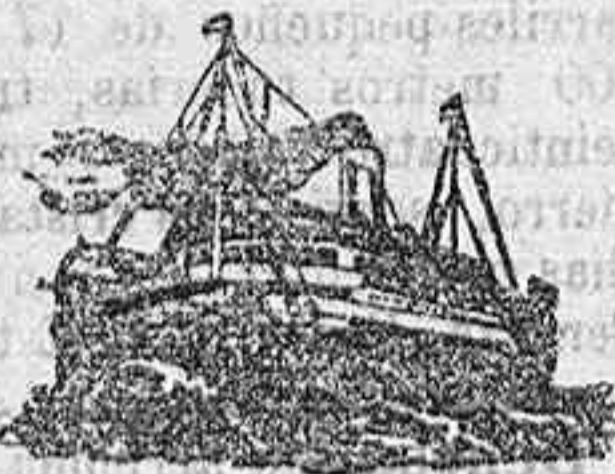

#### PROXIMAS SALIDAS

25 de Enero LA ROSARINA  
De Vigo para Montevideo y Buenos Aires, saliendo los vapores unidos con doble hélice y surtiendo en la travesía 16 días. Se admite pasajeros de primera y tercera clase. Precio del pasaje en tercera clase: Para los barcos de doble hélice, £85.10 pesetas. Para los de una sola hélice 235.10.  
Quinquagésimo en V. de Benigno Fernández Y Hermano Urcía, 27, Vigo.

### Horario y servicio de trenes

#### Línea de Medina del Campo.

Correo número 1.—Sale á las 22.15. Llega á Medina á las 1.08.  
Mixto número 4.— — 14.30 — — 17.05.  
Mixto número 14.— — 9.44 — — 12.38.  
Mixto núm. 20.— — 5.35 — — 9.46.

(1) Circula los martes, jueves y domingos.

#### Línea de Salamanca á la Frontera de Portugal.

Correo número 1.—Sale á las 5.29. Correo número 2.—Llega á las 21.42.  
Mixto número 5.— — 20.50. Mixto número 6.— — 9.30.  
Mixto número 11.— — 15.35.

#### Línea del Oeste.

PARA PLASENCIA DE PLASENCIA  
Salida: Correo número 101, á las 5.10. Llegada: Correo núm 102, á las 21.51.  
— Mercancías 111, á las 16.57. — Mercancías 112, á las 9.55.  
PARA ASTORGA DE ASTORGA  
Salida: Correo número 102, á las 22.21. Llegada: Correo núm. 101, á las 4.50.  
— Mercancías 112, á las 10.15. — Mercancías 111, á las 16.25.  
PARA ZAMORA DE ZAMORA  
Mercancías 132, á las 6.00 (los martes), Mercancías 133, á las 20.25 (los martes)

#### Línea de Peñaranda.

Correo número 1.—Salida de Peñaranda á las 8.10. Llegada á Salamanca, á las 9.28.  
Correo número 6.—Salida de Salamanca, á las 16. Llegada á Peñaranda, á las 17.18.  
Además, los jueves de todo el año circulará un mixto, que saldrá de Salamanca á las 10.45 para llegar á Peñaranda á las 12.  
El regreso se hará saliendo de esta ciudad á las 17.45 y llegando á nuestra capital á las 20.

### PULMOGENOL

(Comprimidos del Dr. Cuenda)

Calma en el momento la TOS más fuerte y cura los CATARROS por crónicos que sean evitando por su gran poder antitéptico y antibacteriano la TUBERCULOSIS.  
Da excelentes resultados en el ASMA, RONQUERA, GRIPE y BRONQUITIS.

Caja con 24 comprimidos, 1 pts.  
En Salamanca: Droguería de Justo Bajo Avila y principales farmacias. 30—s—19

### El Adelanto

es el diario más antiguo y de mayor circulación de la provincia

## R.M.S.P

### Mala Real Inglesa.

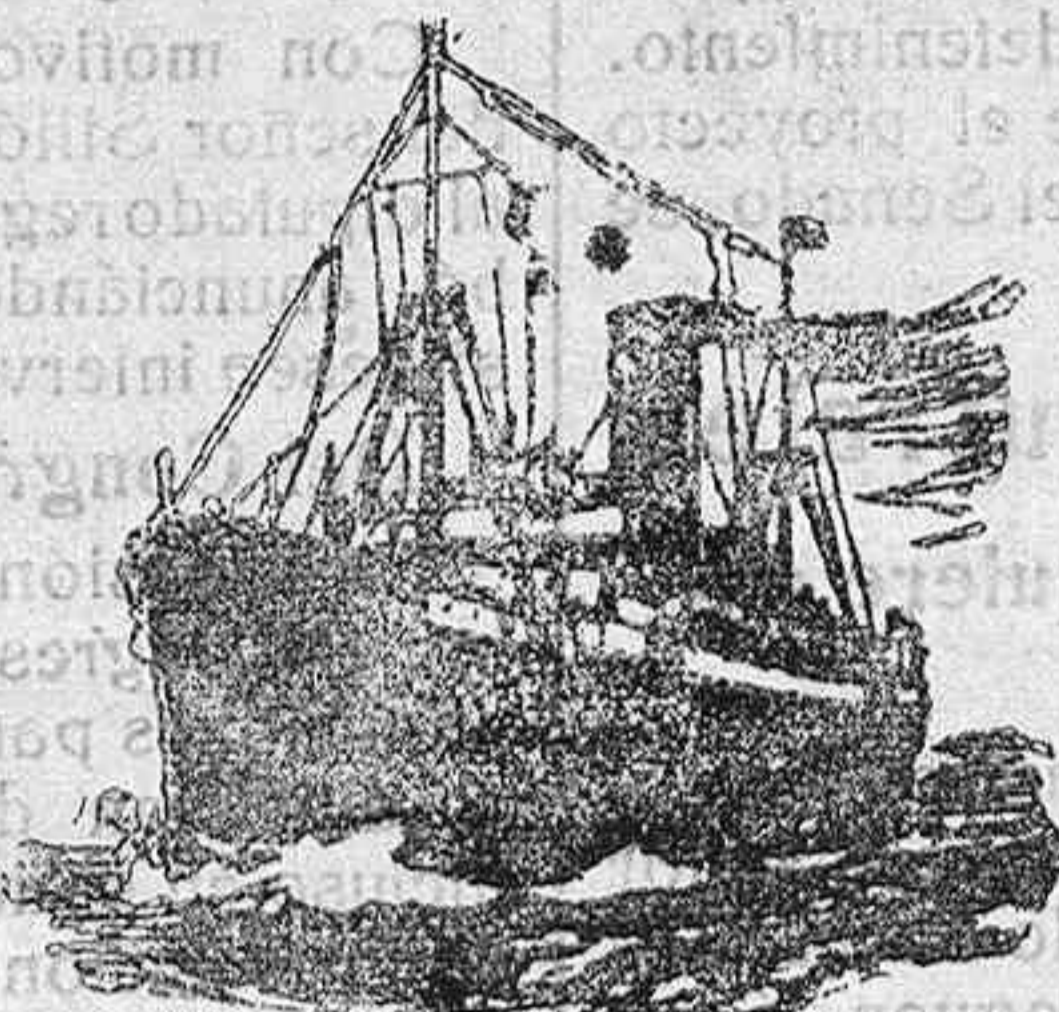

#### VAPORES DE IDA:

PARA PERMANBUCO, BAHIA, RIO JANEIRO, SANTOS, MONTEVIDEO Y BUENOS AIRES.

Salidas para estos puertos los días

Salidas de Vigo.		Pesetas.	Pesetas.
3 Enero	ARAGUAYA	250	250
12 Enero	DARRO	250	250
17 Enero	ALCANTARA	250	250
31 Enero	ARLANZA	250	250

El día 12 de Enero saldrá del puer o de Villagarcía con destino á Rio Janeiro, Montevideo y Buenos Aires, el vapor «Darro».

Menores de dos años un gratis por cada familia.  
A los pasajeros que deseen embarcar en los magníficos vapores correos de la Compañía MALA REAL INGLESA, necesariamente tienen que presentarse en esta agencia con DOS DIAS de anticipación al anuncio para la salida de cada vapor, para cumplir todos los requisitos que la nueva ley de Emigración determina.

Los pasajeros que embarquen por el puerto de Vigo no están sujetos al registro en sellos de consumos, por no existir estos en Vigo desde el 1.º de mayo de 1911.  
Estos vapores tocan ahora en el mismo puerto de Buenos Aires evitándose de este modo los inconvenientes del viaje por ferrocarril desde la Plata á dicha ciudad.

#### VAPORES DE REGRESO

Para Liverpool saldrán de estos puertos los magníficos vapores correos.  
7 Enero ARLANZA  
16 Enero DESNA  
21 Enero AMAZON

Billete Liverpool primera clase 8-2-6. Segunda clase 5-12-6.  
Impuesto de embarque: primera clase, 5 pesetas; segunda clase, 3; por cuenta del pasajero que se pagará al tomar el billete.

Se admiten pasajeros y carga para los puertos arriba indicados.  
Para más informes dirigirse á los agentes de la Compañía: En Coruña, señores Rubinen, Hijos.—En Bilbao, don Carlos de Maruri.—En Santander, señores Luis Maruri y compañía.—En Vigo y Villagarcía, al agente general en el Norte de España don Estanislao Durán.—Oficinas de la Compañía establecida en Madrid, Arsenal, 16.

### QUINO -- ARSENOL -- "CARNO"

Específico para el tratamiento de toda clase de fiebres, incluso infecciosas y en especial el Paludismo por crónico que sea en todas sus formas y Caguezia, Paldídica, en cuya curación triunfa con asombrosos resultados por los innumerables casos observados.

DR. "CARNO", Químico - Farmacéutico - Rue Bonafit X 3 (Lyón) - Único y exclusivo depositario en España Farmacia y droguería: G. Escudero Alvarez Mercado, número 9 - Salamanca.

## CARNE LÍQUIDA

del Dr. Valdés García de Montevideo  
ES EL MEJOR  
ALIMENTO TÓNICO-RECONSTITUYENTE  
para ANEMIA, TÍISIS, CONVALESCENCIAS etc.

### La Unión y el Fénix Español.



Capital social: 12.000.000 de ptas. efectivas. -- Completamente desembolsado

CUARENTA Y NUEVE AÑOS DE EXISTENCIA

Seguros sobre la vida. -- Seguros contra incendios.

SUBDIRECTOR EN SALAMANCA

### Don Andrés Pérez-Cardenal.

PLAZA DE LA LIBERTAD

### Academia central

de corte y confección para señoritas dirigida por la inventora doña María Ibero. En esta Academia lo mismo se enseña por la cinta que está fundada en la relación ó proporción que existe entre las medidas del contorno del pecho y los anchos de las demás piezas que constituyen las prendas de vestir.

La cinta es medio más sencilla porque se toman menos medidas que con el metro y mucho más sencillas, pero quien desee aprender con el metro se le enseña lo mismo. En la misma se cose para fuera y se confecciona toda clase de prendas para señora y en caso de precisión ó sea para luto, se confecciona vestido en el día. Clase para la carrera de profesoras; se plica toda clase de telas. Plaza Mayor, 44, principal, entrada por la calle Consejo, frente á las máquinas Singer, Salamanca.

### Papel para envolver.

Se vende papel de periódicos para envolver en la librería de Núñez, Rúa, 25.

## EMPLASTOS PERFORADOS AMERICANOS DE FIELTRO ROJO Ó SEA BAYETA ENCARNADA DEL DR. WINTER



Los Emplastos de fieltro rojo del Dr. Winter

Curan Catarros de pecho, bronquitis, reumatismo, dolores de pulmones, dolores de costado, dolores de espalda y riñones, lumbago, ciática, calambres, etc., etc.

Exíbase siempre la marca del Dr. Winter

VENTA: Farmacias y Droguerías

MUCHO GUIADO CON LAS IMITACIONES

### Juan Carrara é Hijos.

Agencia de vapores transatlánticos para el Brasil y la Argentina  
Servicio de las importaciones  
líneas postales italianas

#### PROXIMAS SALIDAS SALVO MODIFICACION

Para Santos y Buenos Aires, el 2 de Febrero el paquete CAYOUR  
9 de Febrero el paquete S. N. GIORGIO  
Trato favorable, alumbrado eléctrico, pan y carne fresca y vino todo el viaje, comida, medicamentos, medicinas y enfermería gratis. Telégrafo Marconi para comunicar desde el mar con otros vapores y con la tierra.  
Puede reservarse la cabina con anticipación, dirigiéndose para carta ó telegrama, que costará en el mismo día de su recibida.  
Para más informes dirigirse á JUAN CARRARA é HIJOS

### ANISOSA

Nuevo preparado compuesto de bicarbonato de sosa purísimo y esencia de anís. Sustituye con gran ventaja al bicarbonato en todos sus usos.  
Caja, 0,50 pesetas.

### SOLUCION BENEDICTO

de glicero-fosfato del cal con CROSOSEAL. Tuberculosis, catarros crónicos, bronquitis y debilidad general.—Frascos, 2,50 pesetas en

#### DEPOSITO

Doctor Benedicto, San Fernando, II, Madrid

Venta: Principales Farmacias de España.

# ¡SEÑORAS!

PETROLEO GAL no cura la calvicie, PETROLEO GAL no cura las enfermedades del cuero cabelludo, con PETROLEO GAL no sale ni un pelo. AVALOS DEL CAMPO lo demuestra ante los técnicos.

En el hospital, ante los más prestigiosos especialistas, y sometiendo á los enfermos del cuero cabelludo al tratamiento de Locparelbell, demuestra Avalos del Campo que Locparelbell es el mejor de todos los productos.

Locparelbell es el producto más fino, delicado y científico que pudo crear la imaginación del sabio. Pulverizar vuestros cabellos con Locparelbell y gozardis la más bella y grata de todas las sensaciones. Sobre esta bréchiery y biohechiery influencia de sensación que recibe el cabello, existe la peregrina bondad de aumentar y hermosear el cabello de una forma espléndida y extraordinaria. Casa central de Locparelbell, Concepción Jerónima, 12, principal. Teléfono 5.222. Pedid Locparelbell en todas las perfumerías, farmacias y droguerías de España. Locparelbell vale en Madrid 5 PESETAS!—Provincias, 7 (franco de portes).

Nota.—Pronto se pondrá á la venta en toda España, AVALOS, última creación del autor de LOCAPARELLEB.

## BANOS DE LEDESMA

A 25 KILOMETROS DE SALAMANCA  
Aguas hipotermas de 52 grados de temperatura, Sulfitricas primitivas