

CATASTROFE EN VILLAVERDE

UN TREN SE PRECIPITA SOBRE OTRO

Hasta ahora los muertos suman doce, y los heridos son muy numerosos

Desde antes de las nueve era conocida en Madrid la noticia de la catástrofe ferroviaria acaecida en Villaverde, y todas las versiones coincidían en que había muertos y heridos.

La Prensa de ayer

Nuestros colegas de la mañana, que se publican en domingo, han informado a los lectores de toda España, por medio de las enormes tiradas que hicieron, de la catástrofe ferroviaria acaecida en la Bifurcación de Villaverde.

Las causas

A pocos metros de la estación de Villaverde está la Bifurcación de Villaverde. Los horarios de los trenes que la cruzan forzosa-

El accidente

El tren expreso de Toledo venía lleno de gente. Estaba formado por la máquina, furgón de cabeza, ocho coches de viajeros y furgón de cola. El tercer coche era uno de primera.

Indudablemente quedaron la máquina, el furgón y tres coches dentro de la bifurcación, siendo el de primera clase el que sufrió el brutal topetazo del expreso.

Testigos presenciales

Al lado derecho de la vía, y antes de llegar a la bifurcación, está el semáforo, y al lado izquierdo hay una caseta llamada «de clasificación».

preso de Andalucía y los del de Toledo que resultaron ileños y numerosas personas que fueron llegando de Madrid en automóviles y motocicletas apenas se divulgó la noticia de lo ocurrido, prestaron auxilio a los heridos.

Pronto se advirtió que en el departamento de primera del tren de Toledo, había un cadáver. Este era el médico titular de Torrejón de Velasco, que era también médico de la Compañía.

Los muertos

Además de las víctimas extraídas del coche de primera del tren de Toledo, de que hacemos mención más arriba, han perecido en la catástrofe muchas otras personas; unas en el acto de ocurrir el accidente, otras con posterioridad, hallándose en el Hospital Provincial o en el de San Carlos, a donde fueron conducidas gravemente heridas.

Cómo quedaron los vagones

El expreso de Andalucía es el número 22 y llevaba una enorme máquina americana, 900, y estaba formado por el furgón de equipajes, dos coches-camas, tres de primera y vagón-restaurante.

Los muertos

Además de las víctimas extraídas del coche de primera del tren de Toledo, de que hacemos mención más arriba, han perecido en la catástrofe muchas otras personas; unas en el acto de ocurrir el accidente, otras con posterioridad, hallándose en el Hospital Provincial o en el de San Carlos, a donde fueron conducidas gravemente heridas.

Heroico maquinista

El tren expreso pasó velozmente por la estación de Villaverde, y cuando advirtió la altura de la bifurcación el tren de Toledo, se dio cuenta instantánea del horrible peligro.

Los heridos

El coronel Losada advirtió que arrojaba sangre en abundancia por una herida que había recibido. Se hallaba aprisionado entre los topes del vagón; es decir, que éste había quedado destruido y el coronel había salido despedido al exterior, por una brecha lateral y había quedado cogido, como decimos, entre los topes de dos coches.

y que la única pierna donde ha recibido graves lesiones podrá salvarse.

Vimos al coronel Losada ayer mañana en el Hospital Militar del Buen Suceso, de la calle de la Princesa, adonde había sido trasladado anteanoche. Se encuentra en uno de los cuartos de jefes, donde hay una sola cama. El coronel se hallaba fumando, y conversaba con varios amigos, con muestras de encontrarse en estado satisfactorio.









LA MODA

CONSEJOS A LAS LECTORAS

Una pueblerina.—Ingenuamente pídale su parecer, como amigo, sobre el caso; si él la quiere, lo demostrará, y si no, acepte ese millonario, ya que no le disgusta, porque, la verdad, de éstos caen pocos en libra.

Pajarito azul.—Procuraré complacerla.

Apolo.—Por la descripción que hace de su físico y cualidades, comprendo que la modestia no le ahoga; le envío el pesame por su abuelita (q. e. p. d.). No me extraña que esa joven esté retraída; seguramente le asustará haber dado con el fenómeno de un hombre perfecto.

Soy yo.—Quedará usted contenta al ver la contestación que doy a Apolo. Lo he hecho atendiendo a su consejo de «¡duro con ellos!»

Forget me not.—No sé cuál es su clase de cutis; quizá no le convenga usar ningún jabón y pasarse de vez en cuando mitad alcohol alcanforado, mitad tintura de benjuí.

Sólo las pinzas sacan el vello de raíz. No se suba el moño; cuanto más tarde, mejor; espere al año que viene.

Para aclarar el cutis, compresas de clara de huevo bien batida.

Malva seca.—Para el cabello, Céforo de Oriente Lillo; en las cejas, mitad aceite de ricino, mitad ron.

Un pardillo caído de un nido.—¿De un nido? De un guindo dirá usted.

H. P. D.—Ribete blanco es lo más elegante; no me gusta el grisé gris; prefiero el crespon castaño o las sedas estampadas.

Una tonta.—Por la descripción que hace, desde luego, debe preferir al mayor; pero... es inevitable que surjan disgustos, aunque quizá sin importancia.

Una futura mamá.—Vestidos de crespon de seda rosa carne, azul miosotis o blancos; sombrero y calzado marrón. Yo creo que a la inglesa; pero, francamente, no entiendo mu-

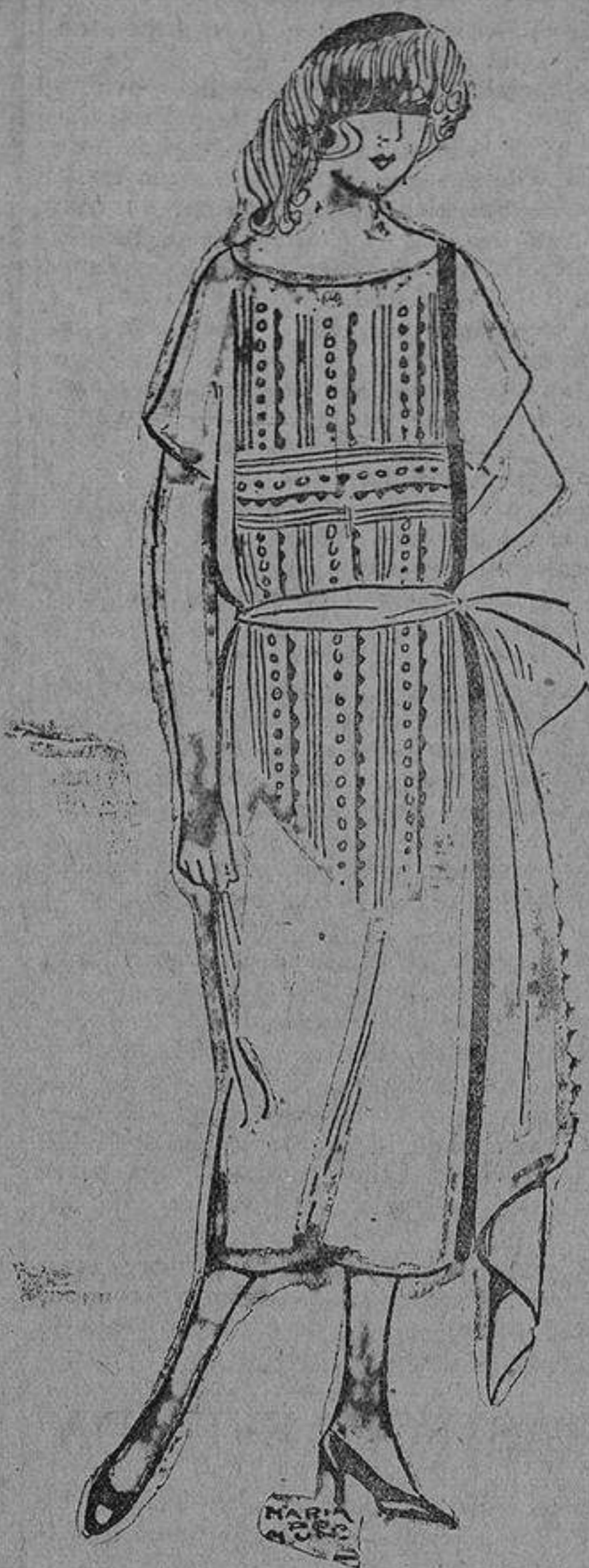

Seduca el aire de gran modelo que tiene este traje, de raso flexible negro, con bordados color ladrillo.



Igualmente encanta este juvenil traje de organdi blanco, sembrado de florecillas y adornado con picon de la misma tela.



Pero los dos anteriores no consiguen eclipsar la discreta sencillez de este otro, de crespon de seda rosa pálido con bordados y pechero blancos.

cho de este asunto. Enhorabuena y que le guste con felicidad.

Mabel de B.—Mezcle con ron. Me favorece usted demasiado; ni pie diminuto ni nariz respingonilla. El Pláido en frascos, y en letra muy femenina.

Una bizcarrera.—Comprenderá usted que no es discreto publicar mi dirección por medio del periódico; si quiere, envíeme la suya.

Baby.—Ese defecto es el más lento y rebelde de corregir; es desesperante, porque en cada poro se introduce el color y forma puntitos oscuros. Lávese con agua caliente y luego con fría, y use un color que no sea en pasta, sino polvo ligero para que no se introduzca.

Una morena.—(No continúe su suicidio, por encontrarlo demasiado inflamable). Si tiene tan pocas arrugas; cuanto más tarde empiece con tintes, mejor.

Una de diez y seis años.—Está bien proporcionada; con mucha fuerza de voluntad se corregirá de ese feo defecto. No recomiendo tintes, más que las cataplasmas de henné; pero no puede dárselas una misma.

A. de R.—El arte de retener es más difícil que el de conquistar; muchas mujeres, una vez casadas, dejan de presumir y pierden pronto una felicidad que tanto les ha costado lograr.

Esa cosetera vive Serrano, 4.

Una hija de su madre.—El cuerpo de crespon de seda marino o de foulard marino estampado en blanco, poco adorno, un pechero mono o algún bordadito.

Lucrecia Beatriz, etc.—Para una mujer me parece mejor la carrera de Derecho que la de Medicina, por la soltura de la lengua. No puedo contestar a las otras preguntas; no soy una enciclopedia.

R. M.—No hace falta tener talento para ganar dinero; no es eso lo que más se paga; ahí tiene usted a muchísimos que se han hecho millonarios vendiendo latas de sardinas, bacalao o judías averiadas, y garbanzos y lentejas con centinela a la puerta.

M. DE M.

Vinos tintos de las bodegas en Elciego (Alava)

DE LOS HEREDEROS DEL EXCMO. SR. MARQUES DEL RISCAL



Exposición de Burdeos de 1895.—DIPLOMA DE HONOR La más alta recompensa concedida a los vinos tintos extranjeros Exposición de Bruselas de 1910.—GRAN PREMIO Exposición de Buenos Aires de 1910.—GRAN PREMIO DE HONOR

PEDIDOS para precios y condiciones, dirigirse al administrador, Mr. G. Dubos, por Cenicero Elciego (Alava), o al apoderado de la Casa, Cuesta de Santo Domingo, 5, Madrid.

Pagos.—Al contado, al hacerse el pedido, en letra a ocho días vista sobre Madrid.

DEPOSITOS EN ESPAÑA:

- Almería.—D. Juan Antonio Martínez, Reyes Católicos, 2.
Avilés.—D. Alejandro González García, Arco de la Cámara. Ultramarinos.
Barcelona.—Sr. Hijo de D. José Vidal Ribas, Rambla de San José, 23; calle de Pelayo, 42; calle del Hospital, 2, y plaza del Borne, 8.
Idem.—D. Manuel Urrutia, Rambla de Santa Mónica, 8 y 10, 1.º
Bilbao.—Viuda de Miguel Hormaechea, Bidebarrista, 2.
Idem.—D. Pablo Tapia, Santa María, 17.
Cáceres.—D. Manuel García, Alfonso XIII, número 4.
Cádiz.—D. José Serrano de la Jara, Antonio López, 3.
Cangas de Onís.—D. Graciano Fernández. Cereales y Ultramarinos.
Ciudad Real.—D. Diego Pizarroso, Castellar, 15, Hotel Pizarroso.
Córdoba.—Viuda e Hijos de M. Ortega, Duque de Hornachuelos, 14 duplicado.
Idem.—D. Esteban Gómez Mateo, plaza de Sagasta, 1.
Coruña.—D. Justo Navarro, Santa Catalina, 1.
El Ferrol.—D. Rafael Lamas, Sánchez Barcáiztegui, 1.
Granada.—D. Pedro Pascual, Calderería Vieja, 44, segundo.
Huelva.—D. Valeriano Ciordia, Concepción, 12.
Huesca.—D. Juan Atarés, Coso Bajo, 10. Fábrica de chocolates.
Jaén.—Sres. Hijos de Joaquín Porras, Bernabé Soriano, 2, confitería.
Jerez de la Frontera.—D. Luis de Cala y Aguirre, Conocedores, 4.
Linares.—D. Antonio Córdoba, Agua, 7, «La Estrella Oriental».
Madrid.—Sras. Hijas de D. Baldomero García, «High Life», Carrera de San Jerónimo, 14.
Idem.—D. J. Pecastaing, Príncipe, 13.
Idem.—D. Adriano Álvarez, Barquillo, 3, Ultramarinos.

ADVERTENCIAS.—La procedencia legítima de estos vinos se acredita con la marca cuya reproducción aparece arriba, la cual va siempre puesta en las barricas y barriles, y en sus dobles envases en las cajas para botellas, en las cápsulas, corchos, etiquetas y en el plomo que sellará a la malla de alambre que envuelve a la botella y a la media botella. En las etiquetas y en los corchos va marcado el año del vino. Todos los envases se envían precintados.

Exigir siempre intacta la malla de alambre que precinta a la botella y a la media botella.—Fítese muy especialmente en nuestra marca concedida.

PILULES de Sirop BLANCARD Los Productos de Blancard al ioduro de Hierro (PILDORAS y JARABE) Aprobados por la Academia de Medicina de París son el Especifico de ANEMIA, CLOROSIS DEBILIDADES, RAQUITISMO Los productos auténticos, rigurosamente dosificados, son los únicos inalterables y eficaces.

Sociedad Anónima de Omnibus de Madrid Omnibus y berlinas al servicio de los ferrocarriles PARA LA ESTACION DEL NORTE PEDIDOS: Despacho Central: Mayor, 32, teléfono 12 M PARA LA ESTACION DE ATOCHA PEDIDOS: Despacho Central: Paz, 13, teléfono 103 M

EL DOCTOR D. Leopoldo González-Encinas y González y SUS SOBRINOS Jesús y Alfonso Monasterio y González-Encinas Fallecieron, víctimas del accidente ferroviario de Villaverde, el día 11 de junio de 1921. D. E. P. Las hermanas del primero, doña Juana, doña Antonia, doña Matilde y doña Ceferina; hermanos políticos, D. Tomás Salceda, don Antonio Lara y D. José María Monasterio; los padres de los segundos, D. José y doña Ceferina; abuela materna, doña Casilda Rá-vago (viuda de Monasterio); hermanos; tías paternas, doña Antonia, doña Isabel y doña Pilar; tíos políticos paternos, D. Dionisio Alonso Martínez, D. Eloy Martínez y D. Manuel Vázquez; los tíos maternos ya citados, primos y demás parientes, Ruegan a sus amigos se sirvan encomendarles a Dios y asistir a la conducción de sus cadáveres, desde la calle de Santa Isabel, número 45, al cementerio de la Sacramental de San Lorenzo, a las once de la mañana del 14 del actual. El duelo se desfiló en el cementerio. No se reparten esquelas ni se admiten coronas.

SOCIO capitalista, que disponga de 60.000 pesetas como mínimo, se desea para ampliar Sociedad ya establecida y en marcha, cuya cantidad le ha de producir una utilidad de pesetas 12.000 anuales, por lo menos. Dirigirse, por escrito, al Sr. Ortega, Fuencarral, 13 y 15, Agencia Reyes.

MATERIAL FERROVIARIO Compramos carriles, vagones, vagonetas, molinos, material de hierro y motores.—Feligros, 3, entresuelo. S. A. «LA VASCONGADA»

Weinbagen Máquina para hacer medias, alemana. La más conveniente para trabajar en casa. Insuperable por su construcción y belleza de trabajo. Depositario: Gustavo Weinbagen, Barcelona, Apartado 521.

Vajillas, grandes surtidos Nuevos dibujos, muy baratos. Copas, vasos, botellas, jarras, jeringas de café, juegos de lavabo, lamparas para luz eléctrica, filtros para agua, tazas, jicaras, objetos para regalo. Calle de Espoz y Mina, núm. 40, esquina a la plaza del Angel, MADRID.

Viena Repostería Capellanes Los más exquisitos suizos, ensalmadas, brioche, croissants y toda clase de bollería los encontrará usted en las casas Martín de los Heros, 33 y 35; Arenal, 30; Génova, 25; Precados, 19; Alarcón, 11; Marques de Urquijo, 19; Toledo, 95 y San Bernardo, 88.

POLICIA PARTICULAR Vigilancia personal. Informes en todo el mundo. Pedidos para divorcios y herencias. Precados, 64, MADRID

LA BANDERA MERCANTIL Exposición de muebles de lujo y económicos. La casa más barata. Talleres propios. Teléfono 45-85 M. MAGDALENA, 2. Hay guardamuebles en la misma casa.

Impermeables con capucha procedentes de los ejércitos americanos a 14 pesetas Remito por ferrocarril, gran velocidad, enviando su importe por giro postal. B. Bana, Comisionista. Vi Lagarçais de Arosa.

Compro cajas registradoras pago muy bien. Precados, 11. Teléfono 34-34 M.

Persianas linoleum, hules mesa, Saldó, grandes rebajas. Telef. 20-20 J. SALINAS.—5, Carranza, 5.

Rehajes Se venden y componen, con verdadera garantía y a mitad de precio, en la antigua y acreditada relojería, 2 y 4 (esquina a la de Postas).

ADMIRABLE saldra usted retratándose casa BUCA, fotógrafo, Terán, 20.

LA PRENSA AGENCIA DE ANUNCIOS DE RAFAEL BARRIOS Carmen, 12, Teléf. 123, Madrid Combinaciones económicas de varios periódicos. Fianzas tarifas y presen puestas para publicidad en Madrid y provincias. Grandes descuentos en anuncios y iguales de defunción, nupcias y aniversarios.