Año 39 — Pamplona Jueves 24 de Abril de 1913 — Núm 10.990

PRECIOS DE SUSCRIPCIÓN

PARA PAMPLONA: Un mes, 1'25 pesetas; trimestre, 3'50; semestre, 6'75; año, 12'50.

FUERA DE PAMPLONA: Trimestre, 4 ptas.; semestre, 7'50; año, 14

EXTRANJERO: Trimestre, 10 pesetas; semestre, 18; año, 35.

El pago será adelantado

Número del día, 5 céntimos

El Eco de Navarra

PRECIOS DE INSERCIÓN

Anuncios en primera plana, 1 peseta línea; anuncios oficiales en segunda plana, 0'50; reclamos, 0'25; anuncios referentes tercera plana, 0'15; anuncios en cuarta plana, 0'07 línea sencilla.

Esquelas mortuorias, según muestrario.

Comunicados y remitidos, desde 0'25 á 25 ptas. línea.

Número atrasado, 10 céntimos

La no devolución del periódico por los suscriptores de fuera de la capital, indica que continúa el abono.

DIARIO INDEPENDIENTE.—Dos ediciones

NO SE DEVUELVEN LOS ORIGINALES

Redacción, Administración é Imprenta, paseo de Valencia, 36, y calle de San Gregorio, número 25, bajos.

Reforma administrativa

No es esta la primera vez que nos hemos proclamado desde estas columnas en contra de la subsistencia de los distritos electorales en Navarra en lo que concierne á la elección de la Diputación Foral, pues siempre hemos pensado que muchas de las corrupteles y paralizaciones abusivas que se conocen en la administración provincial, desaparecerían en el momento en que los diputados fuesen dentro del Palacio provincial represesentantes elegidos por Navarra, para defender los intereses generales de Navarra y no los de un distrito determinado.

Por eso aplaudimos también á su debido tiempo la orientación que aplicada al resto de las provincias españolas marcaba el Sr. Maura en su proyecto de Administración local y provincial, por cuanto que suprimía para las elecciones provinciales los distritos cuyas funciones eran trasladadas á la provincia toda, y entonces, en aquella ocasión instamos á la Diputación á que adaptase para Navarra tal reforma, más ya que por lo visto no se piensa de ese modo, ya que permanecemos obtinados al actual sistema electivo, creemos nosotros que bien pudiéramos hacer algo dentro del actual estado de cosas para lograr la desaparición de esas corrupteles.

Y el medio más apropósito consiste, á nuestro juicio, en prohibir que sean ponentes de los asuntos y expedientes en tramitación los diputados del distrito de que se trate, en la seguridad de que ese será uno de los modos de que la pasión, el compromiso ó la amistad no preponderen en la resolución de expedientes, en la que no debe imperar más norma que la de la Justicia.

Cuentos de EL ECO

Encantos efímeros

(Conclusión)

A la mañana siguiente mi primera visita fué ¡para quién iba á ser!, para mi bella vecinita que me tenía tan encantado de su hermosura y mirar, que hubo momentos que me creía estar enamorado como un loco ¡Absurdo fantasía!

Contra costumbre, aquella mañana me levanté más temprano que de ordinario, ya estaba en pié cuando apenas el sol con sus dorados rayos extendí se en un abrazo de luz. No creía encontrar tan á la vista á mi vecina; al abrir mi balcón nerviosamente, me apercibí que ella en el suyo estaba más hermosa que la víspera, con su bello pelo negro y ondulante, colgado hasta besar con dulzura su esbelto talle, que le cubría una bata de seda blanca con lacitos de color de raso, en lo que parecía haber puesto ello sus deditos. ¡Tan bién estaban hechos!

Ella no reparaba en mí y por lo tanto pude con lentitud y holgura recrearme en la contemplación de su belleza y á la vez que admirar su original como encantador entretenimiento. Consistía éste en dar de comer á un ruiseñor, y con él entablar un diálogo por demás encantador. Mi vecinita mientras comía el ruiseñor, silbaba como si éste cantara, poco después el ruiseñor comprendiendo el lenguaje de su ama lanzó una serie de notas tan agudas que me impresionó por la armonía, notas contestadas por la joven con gorgojeos vibrantes, terminados éstos por una nota tan aguda, tan brillante y prolongada que hasta dió envidia al ruiseñor y á mí me encantó tanto que ya no hizo mi imaginación más que pensar en la voz. El ruiseñor humedece su pico de oro en los labios de su ama y profesora de canto, mi ideal vecinita en un beso de amor que me hizo sentir celos hacia aquel que con ella y en cantos de dulce amor dialogaba.

Mi vecinita se da cuenta de mí y acto seguido miranme como siempre sus ojos y ruborizada se esconde. El ruiseñor, que había cesado de cantar, de nuevo entonando sus cantos más dulces y enamorados y me hace pensar... ¡en la voz de la joven! que parecerá cuando hable que está declamando algún amoroso poema de Campoamor, como cuando me hablaba *Emilia* con su voz que entusiasma y que á veces mis oidos sienten su eco en virtud de la ilusión acústica.

Anochecía ya cuando salí de mi casa con dirección al café, donde sentado sobre un mullido diván con los codos apoyados sobre el velador y las manos sugetando mi cabeza, pensaba en la carta que había de escribir á mi vecina en declaración de amor, de un amor especial, pues de ser ilusorio el encanto que se forjó en mi mente... ¡adiós enamoramiento! Después de ensuciar algunas cuartillas, por lo emocionado que me hallaba, salió á mi satisfacción la carta, que así terminé de escribir, se la entregaron por el «Continental Expres».

¡De qué buena gana estaría al lado de ella mientras la leía!

Cuando llegué á mi casa ya era tarde y no ví á mi vecina en el balcón.

***

Aquella noche no pude reconciliar el sueño, pensando en la carta que horas antes entregaron de mi parte á mi vecina.

Sentí á la vez tristeza y alegría, esperanza y recelos, calor y escalofríos, deseo de que amaneciera y temor de que llegase el día demasiado pronto para mi mal. Ya cerca del amanecer me quedé dormido y al despertar era ya bastante tarde. En un reloj de la vecindad sonaron nueve campanadas; me levanté y sobre la mesa del despacho y encima de la carpeta ví una carta con letra de mujer y perfumado de violeta. No hay duda—me dije—es de mi vecinita contestando á la mía. La abrí nerviosamente y con la precipitación propia del caso, devorando su contenido y conforme lo fui leyendo, mis manos temblorosas agitaban el papel, que decía:

«Muy distinguido señor mío:

»Acabo de leer su amorosa carta, en la cual, y guiado por la simpatía que siente V. hacia mí, me habla de encantos que fuera de modestia son inmerecidos, pues nunca fuí poseedora de ellos y que por su galantería le estoy agradecida.

»En uno de los párrafos me habla usted del timbre de mi voz y me lo define diciendo: su voz debe ser, mejor dicho, tengo la presunción que es más dulce que la miel de las cañas, flexible como un junco y armoniosa como los trinos de amor de los ruiseñores en las euramadas. Hubo un momento que yéndome á la vida del ensueño no dudé de la realidad de la definición, más al terminar de leer su carta libre del ensueño, comprendí que no es posible fuera cierto que hablara, pues en mis diez y ocho años no ha podido lograr la ciencia médica darme el habla; así que no me culpe V. de haber roto su encanto, sino á la realidad que hace no pueda satisfacer los deseos de su carta correspondiendo á su amor.

»Que en otra con la verdad del encanto, encuentre V. la felicidad que yo no puedo proporcionarle. Su segura servidora y amiga q. s. m. b.,

Margarita.»

Durante unos momentos no me fué posible creer lo que leía. Permanecí creyendo que la lectura de la carta era un sueño imaginario, traidor, que gozaba con mi sufrimiento, viendo roto mi encanto; pero no, el que soñaba despierto era yo al no creer que tenía los ojos abiertos.

. . . . . .

¡Quién me iba á decir estando ayer alegre que de la noche á la mañana iba á ver hecho añicos mi encanto que mis oidos creyeron habar oido! ¡Cuán passajera es la felicidad!

¡Adiós voz ideal, imaginaria, que en confusa perturbación mis oidos acariciaron! ¡Adiós esperanza fantástica de alcanzar mi encanto cuando vino la realidad á disiparlo.

***

Era un rayo de luz que iluminó mi cerebro; al hacer trizas la carta de Margarita vino la idea antes tanto buscada en vano.

Medité en el amor de Emilia que si hasta hoy la apariencia parecía haberle enterrado, hoy con ayuda del desarrollo de la idea pedirá clemencia al amor, quedando mi amor satisfecho y el cielo de mi felicidad que durante meses quedó nublado, lucirá bello, tan bello como los dos soles de Emilia cuyos rayos apagan á mis ojos, y en su mirar dulce beben la dicha perdurable, mirada que es como la esencia que se encierra en un frasco; puede romperse el frasco, pero la esencia queda en el cristal.

Nunca podré olvidar la mirada de Emilia, siempre estará en mi corazón al igual que su voz flexible y armoniosa palpitarán en mis oidos no en ilusión acústica sino en patente realidad, porque todos los encantos que no son imaginarios perduran y en cambio el encanto fantástico es falso, efímero, pasa veloz como la estrella que cruza el firmamento, como lo fué el de Margarita, flor de un día, encanto de días de perturbación que trajo á mi mente quizás para hacerme comprender que el único encanto es el de Emilia, que su poder vence á otros por medio de la realidad.

MANUEL S. DE ZAITIEGUI.

Madrid, Abril de 1913.

(Escrito expresamente para EL ECO DE NAVARRA)

✝

LA SEÑORA

DOÑA JOSEFA LIZASOAIN Y LARUMBE

FALLECIÓ EL DIA 22 DEL ACTUAL

después de recibir los Santos Sacramentos y la Bendición de S. S.

R. I. P.

Su hijo don Angel Mocoros, hija política doña María Santos Yoldi, primos, sobrinos y demás interesados

Ruegan á todos sus amigos y conocidos encomienden á Dios en sus oraciones el alma de la finada y se dignen asistir á los funerales que en sufragio de la misma se celebrarán *hoy jueves*, 24 del corriente, á las *once y media*, en la parroquia de San Saturnino.

El duelo se despide en la iglesia. Pamplona 24 de Abril de 1913.

No se reparten esquelas.

Todas las misas que se celebren en la citada parroquia en el día de hoy, serán aplicadas por el alma de la finada, así como también la vigilia que esta noche celebre en la misma parroquia la Adoración Nocturna.

Correspondencias extranjeras

(Servicio exclusivo de EL ECO)

BERLIN

Las aficiones del Kaiser.—Su intervención directa en las reformas policiacas.—Viaje de Guillermo II a Suecia y Noruega.—No hay Regente.—Fábulas y comentarios.

Guillermo II, como Monarca representativo que es y no constitucional, interviene muy directamente en los asuntos políticos de su país, y ahora se ha empeñado en intervenir también de un modo bien directo en la organización y reforma de los servicios policíacos municipales de Berlín, gestión que está siendo comentadísima, pues mientras algunos periódicos aplauden entusiasmados al Kaiser por el interés que demuestra en todas las cuestiones, otros no se recatan ya de enviarle encubiertas censuras, pues entiende que estas son minucias en las que no puede demostrar la intervención del Kaiser otra cosa que afán intempestivo de absorverlo todo.

Resultado que el burgomaestre marchó todos estos días á Palacio con un voluminoso legajo de papeles para ofrecerle sus dudas y pedir en sus consultas sobre este interesante cuestión nada menos que el augusto emperador de los Estados alemanes.

—

Guillermo II cuyo estado de salud ha mejorado notablemente saldrá muy en breve para Suecia y Noruega donde se propone pasar una temporada invitado por los monarcas respectivos para asistir á varias cacerías de importancia.

Se había dicho, incluso por parte de algunos periódicos oficiosos, que el Kaiser dejaría un regente en Berlín para todo el tiempo que durase su ausencia, pero la noticia se ha desmentido de un modo oficial y rotundo y ahora se dedican los periodistas amigos de forjar informaciones sensacionales á suponer que continúa la tirantez de relaciones y desconfianza entre Guillermo II y su augusto heredero el Kromprinz, por lo cual no quiere dejar en sus manos las riendas de la nación.

Pero todo esto no es sino pura fábula.

JAMES STAFF

Berlín 16—4—913.

Problema importante

La enseñanza en Navarra

A la Diputación foral

Excma. Diputación Foral y Provincial de Navarra.

El abajo firmante, maestro de la escuela elemental de niños de Añorbe, dotada con seiscientas veinticinco pesetas, con treinta y seis años, y diez meses de servicios en la enseñanza, á V. E. con el mejor respeto debido expone lo siguiente:

Una vez publicado el Real decreto de 14 de Marzo último y que de un modo especial se refiere á los maestros de Navarra; ¿será posible, Excma. Diputación foral, que de aquí á muy poco tiempo se despueblen los maestros de Navarra en busca de mejor fortuna ó suerte dejando aquí, si no sus más caros intereses, lo que van de quedar desierta de maestros en breve plazo.

¡Por algo sería que antes tenían los maestros una tercera parte más que las maestras) Y ahora viene bien esta sentencia que oía yo á un predicador: «Qui vult commodum velit incommodum». El que quiera comodidades que las pague. ¡Ah, Exama. Diputación foral!

Al ver y observar por la prensa los viajes de idas y venidas á la Corte, y que se veía precisada á hacer sobre la cuestión de los maestros de Navarra y que hasta cierto punto nos tuvo entre el temor y la esperanza; al ver y observar también como V. E. para poder resolver esta insostenible situación con el mejor acierto, se valiera de consejeros dignísimos de la provincia, ¡ah.. ¡si el que suscribe se hubiera creído con suficientes dotes para poder siquiera darles alguna luz... tiempo ha que lo hubiera hecho, sea directamente ó por medio de la prensa. Solo me quedan mi buena voluntad y mis buenos sentimientos; pero con esto solo ¿qué se hace. Lo que yo he sabido por la prensa es que esa dignísima Corporación desea sostener sus derechos forales del nombramiento de maestros por los Ayuntamientos de Navarra. Y he aquí el conflicto entre el Gobierno y la Diputación. El tiempo urge... Si se van los maestros de Navarra, ¿cuándo volverá? Sin remedio hay que buscar una solución, una fórmula. Tal es la exposición que el último de los maestros de Navarra tiene el honor de elevar á V. E. Dios guarde á V. E. muchos años. Añorbe doce de Abril de mil novecientos trece.

HILARIO AYALA.

Maestro de Añorbe.

MODAS

LOS NUEVOS SOMBREROS

Puede verse en el grabado que hoy publicamos un nuevo modelo de sombrero para señorita, tan sencillo como elegante. Más que un sombrero de primavera es un sombrero de verano.

Tiene la forma de canotier, un poco más reducido de dimensiones que los que se usaron el año pasado.

La novedad que ofrece este modelo consiste en hallarse la paja del sombrero cubierta de tul de Manila, formando un elegante borde. El único adorno consiste en una ancha cinta de terciopelo con una gran lazada que rodea el casco.

No deben tolerarse

Hemos querido pasar algunos días desde la celebración de la última becerrada para no molestar á los que la organizaron y en ella tomaron parte

Lo ocurrido en la misma, la falta absoluta de competencia para lidiar las reses allí demostrada, el espectáculo que dió el público, la exposición inminente de una alteración de orden, deben servir de aviso á nuestro Municipio, para que en lo sucesivo niegue el redondel de la Plaza de Toros para estas cosas, y no piense en las pesetas que obrando en contrario pueden entrar en sus arcas, sino en otros aspectos de la cuestión que deben ser objeto de miramiento por parte de nuestros ediles.

Así lo esperamos nosotros.

Notas agrícolas

¿Es susceptible de aumento la producción por hectárea de la remolacha azucarera de nuestro país?

En muchas regiones de Europa, el cultivo de la remolacha azucarera produce al agricultor pingües beneficios. Las cosechas que obtiene no puede ser en general tachadas de exiguas, pero sin embargo, en muchos casos podrían ser considerablemente aumentadas.

Para conseguir esto último, es suficiente con que emplee en la debida forma los abonos químicos. Referente á estos, creemos sea nuestro deber, llamar la atención del labrador sobre un punto muy importante.

Hoy en día la mayoría de la clase agricultora sabe perfectamente que la remolacha azucarera tiene grandes exigencias en nitrógeno, ácido fosfórico y potasa. En cuanto á este último, que es el elemento que, la preciosa planta en cuestión absorbe con mas avidez, mucho labradores creen que no hace más que aumentar el tanto por ciento de riqueza, sin aumentar la producción total. Es este un profundo error, que el interés de la honrada clase labradora, conviene destruirlo.

EL FERROCARRIL DE PLAZAOLA

Siguen avanzando con toda rapidez las obras del ferrocarril de Plazaola que ha de proporcionarnos un medio de comunicación directa con San Sebastián y la frontera.

Entre las ventajas que indudablemente ha de reportar este ferrocarril á los pamploneses y á los navarros en general son las más importantes cuantas se relacionan con las condiciones de comodidad y baratura en que podrán hacerse los viajes.

Esta está decretada, como es consiguiente, por la menor distancia kilométrica que nos separa de San Sebastián, pues de ese modo es natural que los precios tarifados para el transporte han de ser mucho menores, y la comodidad depende de que siendo una línea para el servicio exclusivo de nuestra provincia es innegable que se han de atender nuestras conveniencias, ya que no hay por qué prestar atención á otras.

Navarra hace 30 años

EL ECO DE NAVARRA

del 24 de Abril de 1883.

Continúan barajándose nombres y candidaturas para las próximas elecciones municipales. Asegura un periódico que los elementos conservadores van á la lucha presentando por los diferentes distritos al conde de Guendulain don Teófano Cortés, don Félix Ubillos y don Martín Jáuregui.

—En cumplimiento de lo acordado en su testamento por el marqués de Fontellas, se han entregado legados de mil duros á las huérfanas de Tudela más necesitadas

—Ha fallecido el escribano de actuaciones de este Juzgado don Santiago Jimenez

—El Ayuntamiento ha consignado siete mil duros para la compra de aparatos para el alumbrado municipal de Pamplona. Al mismo tiempo se piensa emplazar espléndida iluminación en la época de fiestas

—Ha sido nombrado salmista de esta Catedral el presbítero don Román Solet

—Los concejales á quienes corresponde salir del Municipio en las próxima renovación son los señores Isturiz, Olaso, Gaideano, Blasco, Goicochea Arraiza, Iturralde y Suit, Hader, Navascués, Bengoechea, Seminario y Bedeguer.

Ayuntamiento

Minutos después de las seis, después de una breve antesesión, comienza la sesión pública bajo la presidencia del alcalde don Joaquín Viñas y asistiendo los concejales señores León, Nagüelos, Sabiza, Temiño, Uiray, Ochoa de Olza, Goñi Izura, Lubeiza, Nagore, Baleztena, Arbilla, Aforo y Pascual.

Previa lectura, se aprueban el acta de la sesión anterior y las cuentas y libramientos de la semana.

—Pasa á informe de la comisión de Hacienda una instancia de don Saturnino Merino Gil, encargado de expender el billetaje en el Cinematógrafo Belloch, en la que solicita se le conceda una gratificación por el concepto indicado, como se les ha concedido á otros de su clase.

D. Miguel Serdeño, Presidente de la Federación de Obreros de esta capital, solicita el Teatro Gayarre para celebrar la Fiesta del Trabajo á las diez de la mañana del día 1.º de Mayo próximo, y al propio tiempo solicita la Plaza de Toros para organizar la manifestación.

El señor León propone que pase la instancia á informe de la Comisión de Hacienda.

Así se acuerda.

—Se aprueba el informe de la Comisión de Hacienda en el que se propone se conceda la gratificación solicitada por Ignacio Ibarra, encargado de la Plaza de Toros

Servicio telefónico y telegráfico

Nuestra información directa de Madrid, región Vascongada, Provincias y Extranjero

tancia á resolución de la Comisión de señores Alcaldes, por entender que pudiendo constituir ello razón de orden público, nadie mejor que dicha Comisión para resolver el asunto.

El señor Utray pide que se ponga á votación si se resuelve ó no en el acto lo solicitado por los obreros federados.

Así se hace, y por mayoría de votos (10 contra 5) se acuerda resolver en el acto dicha instancia.

Planteada la cuestión de frente, el señor León dice que en casos análogos se han rechazado cuantas instancias se han presentado por diversidad de entidades políticas solicitando edificios municipales, y por esa razon entiende que debe rechazarse la instancia que ahora presentan los obreros de la Federación.

Rebate los argumentos del señor León, el señor Temiño, añadiendo, que entendiendo que el Teatro es del pueblo, debe ser para el pueblo y por lo tanto debe concedérselo á quien lo pida, sea quien sea.

El señor Utray recuerda todo lo que se habló el año pasado por esta época, y dice que cuanto más se hable ahora, será perder el tiempo, razón por la cual entiende que debe ponerse el asunto á votación.

Así se hace, y votan por que se conceda el Teatro y la Plaza de toros los señores Subiza, Pascual, Alfaro, Arbilla, Baleztena, Lubeiza, Utray, Aldaz (D. M.), Temiño, Negrillos y el señor Alcalde; y porque no se les conceda los señores León, Nagore, Ochoa de Olza y Goñi.

Por 11 votos contra 4 se accede á todo lo solicitado por el presidente de la Federación de Obreros.

INFORMES

De la Comisión de Hacienda

Informando la comunicación del señor Jefe Provincial del Cuerpo de Telégrafos, por la que interesa se le manifieste si es cierto que en la sesión celebrada por el Excmo. Ayuntamiento en 26 de Febrero se acordó el nombramiento de telefonistas á favor de las auxiliares telegrafistas en expectación de destino doña Juliana Lizaso y doña Josefa del Hoyo que figuran en 1.º y 6.º lugar en la relación que remitió en 9 del mismo mes, así como si fueron igualmente nombradas Dependientes de auxiliares telefonistas doña Carmen Erce, doña Beatriz Negrillos y doña Jesusa Ugalde, y de ser esto último cierto, se le digan las razones que haya podido tener el Municipio para no asignar todas las plazas de telefonistas á las auxiliares femeninas en expectación de destino en telégrafos.

Aprobado.

Y no habiendo más asuntos de que tratar, se levanta la sesión á las siete.

En la Audiencia

INFORMACIÓN JUDICIAL

Sumarios

Aoiz.—Contra M. I., por incendio.

Tudela.—Por incendio, sin procesado.

Señalamiento

Aoiz.—Juicio oral ante el Tribunal de Derecho de la causa seguida contra Juan Agustín Butea, por disparo de arma de fuego. Defensor señor Mata. Procurador señor Abadía; declararán 7 testigos.

Sentencia

Condenando á Inocente Crisól Expósito, por estafa, á la pena de 1 año y 1 día de presidio correccional, accesorias y costas.

GACETILLAS

Anteayer de madrugada entregó su alma á Dios la respetable señora doña Josefa Lizasoáin y Larumbe, viuda de Mocoroa, y madre de nuestro querido amigo el ilustrado farmacéutico de Huarte, D. Angel.

La muerte de la señora viuda de Mocoroa ha causado general sentimiento en nuestra sociedad.

Nos asociamos al dolor que en estos momentos aflige á su desconsolada familia, y expresamos á toda ella nuestro sentimiento y de una manera especial á su hijo D. Angel Mocoroa.

Hoy á las once y media de la mañana se celebrarán en la parroquia de San Saturnino los funerales en sufragio del alma de la finada. (q. e. p. d.)

De Sansol escriben lo siguiente:

«Han comenzado las obras de la carretera de Lazagurría á Aguilar. Estas se han subdividido en tres tajos, uno de Lazagurría al molino de Torres, otro de éste á Espronceda, y el tercero de Aguilar á este último punto. Se colocarán unos 450 obreros.

Creemos que en un plazo de dos años no ha de escasear el jornal á cuantos pueda convenir desde Viana á Losarcos, y que en esa fecha se abrirá al servicio público la carretera de Vitoria, Antoñana á Mendavia, que ha de reportar incalculables beneficios á esta zona.

El personal de la Sección de Caminos, á las órdenes del dignísimo director D. Fernando Tuero, ha desplegado su acción técnica con una actividad encomiástica.

Enhorabuena á tan briosa sección; á grandes calamidades, eficaces remedios; así se hacen las cosas.

La Junta provincial de Instrucción pública en cumplimiento de lo prevenido en el artículo 4.º del Real decreto de 15 de Abril último, convoca á los Maestros y Maestras que deseen desempeñar escuelas en interinidad en esta provincia, para que en el término de quince días dirijan sus expedientes de pretensión á esta Junta provincial á fin de formar la lista de aspirantes á que se refiere la citada disposición.

La adjudicación de las plazas se hará en la forma prevenida en el artículo 5.º del mismo, conforme se vayan recibiendo los partes de vacantes y las condiciones de preferencia para la formación de la lista de aspirantes, serán las que determina el artículo 22, sumando los tiempos á que se refieren las cuatro condiciones que comprende.

No pudiendo determinarse las Escuelas que se han de proveer, convendrá que los aspirantes expresen en sus instancias la dotación de las Escuelas que deseen regentar, para no adjudicarles las que no traten de aceptar.

Comunican de Carcar, que noches pasadas fueron sustraídas de una colinderia enclavada en las afueras de aquella villa ocho sábanas, que se desconoce hacia dónde caen, así como también quién ó quiénes sean los autores del hecho en el cual entiende el Juzgado correspondiente.

VINO-ONA

Indispensable á los convalecientes.

Nada mejor para mujeres y niños.

Obtiene con él SALUD, VIGOR, FUERZA.

Obra rápidamente contra la inapetencia.

No es alcohólico ni está alcoholizado.

Aumenta la energía vital.

DEL Dr. ARISTEGUI

EL MEJOR vino Rioja, Bodegas Bilbainas. x 15—4

Ayer mañana regresaron de Estella y Logroño los ingenieros don Manuel Alonso Zabala, don Cornello Arellano y don Antonio Los Arcos, que como dijimos marcharon el lunes á estudiar el trazado de la línea del ferrocarril de Pamplona á Logroño por Estella en lo que respecta á su entrada en Estella, y al emplazamiento de la estación en Logroño.

Se llegó á un acuerdo completo con respecto á este extremo, y ayer mismo comenzaron los trabajos de campo desde la estación de Logroño al paso del Ebro, por una brigada de obreros bajo la dirección de don Angel Ercilla.

Muy de veras nos congratulamos del avance que esto supone en favor de la pronta tramitación del expediente del mencionado ferrocarril tan beneficioso á los intereses generales del país navarro.

En San Sebastian, donde residía, ha fallecido víctima de rápida enfermedad nuestro distinguido paisano el ilustrado teniente coronel de Caballería don Bruno Echenique y Meoqui.

Acompañamos en su sentimiento á la distinguida viuda é hijos del finado, y pedimos para los mismos la suficiente resignación cristiana para sobrellevar tan dolorosa pérdida.

Ayer tarde jugaron en el frontón «Euskal Jai», Olaizola y Azcoitia contra Berolegui y Aguinagalde.

El partido careció de todo interés, pues Azcoitia y Olaizola, por quienes desde los comienzos se dió considerable momio, ganaron de calle, dejando á sus adversarios en un juego.

Hoy se cumple el primer aniversario del fallecimiento de nuestro inolvidable amigo don Ignacio Irigoyen y Tornería, persona prestigiosa y amable, cuyo recuerdo vive inalterable en la memoria de cuantas personas cultivaron su exquisito trato.

En este día de triste recordación reiteramos á su viuda doña Teresa Lizarza, hermanos y demás familia la expresión de nuestro sentimiento.

Hoy, á las once de la mañana, se celebrarán en la parroquia de San Juan Bautista los funerales de aniversario en sufragio de su alma, por la cual también podrán aplicarse todas las misas que se celebren en la citada parroquia, Catedral y capilla de los PP. Escolapios.

Según acuerdo adoptado en la sesión municipal celebrada ayer, este año se volverán á instalar las casetas de feria en el paseo de Sarasate.

Al propio tiempo se concedió un ámplio voto de confianza á la comisión de Beneficencia, para reformar las tarifas que para el alquiler de aquellas rige.

"GARAGE-MURILLO". —Tecenderías 18 Gasolinas, grasas y aceites minerales. —29

Como es natural, entre los católicos pamploneses, sin distinción de ideas políticas, ha despertado interés y viva espectación la conferencia que contra los proyectos de laicización de la enseñanza acariciados por el gobierno, va á pronunciar en el Círculo de la Juventud Conservadora (paseo de Valencia 14) el ilustrado jurisconsulto don Pedro Uranga, pues dadas sus condiciones de orador fácil y elocuente, sus profundísimos conocimientos en estas materias y sus arraigadas convicciones católicas, se tiene por descontado que el conferenciante ha de estar á la altura de sus bien cimentados prestigios.

La Juventud Conservadora está distribuyendo las invitaciones para asistir á la mencionada conferencia, que seguramente ha de verse muy concurrida y á no dudar, ha de resultar un acto brillante.

De viajes. Encuéntrase en Biarritz la distinguida señora de don Genaro Larrache.

—Ha marchado de Madrid á San Sebastián doña María Iñarra, viuda de Echenique.

—Ha llegado de Irún Mr. León Mourgues, concesionario del ferrocarril de Elzondo á Irún.

—Han regresado de Biarritz el gobernador civil don Ricardo de la Rosa y su distinguida señora.

—Encuéntrase en Pamplona la distinguida señora doña Dolores Zurbano de Aicibar.

—Ha llegado de Biarritz la distinguida señora doña Dolores Jacome de Gaztelu.

—De Falces don Julián Alfaro.

—Ha marchado a Sangüesa don Miguel Asensio.

—A Lourdes la bella señorita María de los Angeles Baleztena.

—A San Sebastian el distinguido ingeniero de Caminos don Manuel Alonso Zabala.

—A Lourdes don Faustino de Carlos.

—A Echauri doña Manuela Góngora.

—A Sangüesa don Ginés Egea.

—A Lourdes el ex-diputado á Cortes don Javier Bretón.

—Se encuentra en Tudela el ilustrado sacerdote don Apolinar Larraya, digno capellán del Prelado de esta diócesis.

—A Zaragoza don Alejo Aldaz, concejal de este Ayuntamiento.

—A Bilbao don Isidoro Arana.

—A Lourdes el concejal don Javier Arraiza.

—A San Sebastián don Santiago Echenique.

—De Vitoria á Madrid el culto marino don Manuel de Mendivil.

—Ayer marchó á Logroño el jóven oficial de Infantería de Cantabria don Celestino Martinez.

—Ha regresado de Barcelona don Luis Belosc.

—De Biarritz la distinguida señora doña Rosario Jácome, viuda de Alzugaray, y su bella hija Gloria.

—A San Sebastián don Francisco de Ucola.

—A Tudela don Luis Garbayo.

—De Soria á Agreda el ilustrado notario don Fermin San Julián.

—De Madrid á San Sebastian don Ricardo Pastrana.

Anteayer se celebró en la Audiencia, ante la Sala de lo Civil, la vista del pleito, en apelación, entablado y promovido por la señora viuda de Echauri, madre del periodista pamplonés «Fradúa», contra nuestro colega «Diario de Navarra» en reclamación de cantidad.

En nombre de la apelante informó el abogado señor San Martín y en nombre del periódico demandado el señor Amorena.

Dentro de diez días hábiles se dictará sentencia.

EL MEJOR vino Rioja, Bodegas Bilbainas. x 15—4

Le ha sido concedido el retiro á petición propia á nuestro paisano el digno teniente coronel de Infantería don Gabriel Terradas.

En Ochagavía subió al Cielo en la madrugada del domingo último la encantadora niña Conchita García y Linda, hija de nuestros amigos don Tomás y doña Natividad, á quienes en medio de su aflicción puede caberles el piadoso consuelo de que tienen un angel en el Cielo.

Les acompañamos en su dolor solo mitigable con la piadosa consideración mencionada, y pueden estar seguros de que, como nosotros, todo el vecindario ha sentido la desgracia que les aflige.

Se encuentra enferma de gravedad, hasta el punto de habérsele administrado el Santo Viático, la distinguida señorita Carmen Vergara, por cuyo rápido y completo restablecimiento hacemos fervientes votos.

Anoche á última hora continuaba en estado grave.

Durante el día acudieron á firmar en los pliegos puestos en la puerta de la casa, muchísimas personas que se interesan por la salud de la enferma.

Continúa el entusiasmo en los pueblos y bien claramente se deja sentir en las constantes y enérgicas protestas que á diario se reciben, contra el proyecto del Gobierno de hacer libre ó facultativa la enseñanza del Catecismo en las escuelas públicas.

Hé aquí las adhesiones recibidas por la Junta Central de Pamplona:

Suma anterior 56 958

Tafalla 301; Abáigar 705; Murillo de Yerri 42; Galiano 45; Garayoa 86;Ués 164; Echarri (Larraun) 91, Inza 35; Loza 47; Mendigorría 45; Urroz 25; Eraso Zarranz 67 y Fúnes 441.

Total 59 048

NINGUNO que padezca de hernia, por crónica y rebelde que sea, debe desesperarse Muchos son los que han probado vendajes y bragueros, sin encontrar alivio, hasta que su médico les ha recomendado las especialidades de la casa Vidal Hermanos, de Barcelona, y con dicho uso se han curado radicalmente la mayoría de los herniados.

Dicho señor Vidal estará en Pamplona el día 26 de Abril, hospedándose en el Hotel «La Perla» y recibirá á los que deseen curarse de sus hernias.

x 2—1

Parece ser que los foot-ballistas pamploneses se proponen aprovechar seis días festivos del próximo mes de Mayo, para disputarse en equitativa y noble lucha la copa regalada por don Luis Kutz.

Si como se espera, se acuerda efectuar ese campeonato en el mes indicado, la lucha estará entre las sociedades «Racing», «Iruña» y «Punchin», cada una de las cuales jugará dos partidos.

Algunos foot-ballistas dedícanse actualmente á la confección del reglamento por el que ha de regirse el campeonato indicado.

A juzgar por estos síntomas, aproximanse días buenos para los aficionados al deporte del balompié.

En el Gobierno civil siguen recibiéndose expresivas comunicaciones de Ayuntamientos protestando contra el execrable atentado de que fué víctima el Rey recientemente.

A las ya enumeradas en días anteriores, hay que agregar las de los pueblos de Vera y Oroz-beteta.

En la frontera se ha recibido un wagón fitogorífico de cerveza Munich, con destino al consumo en los Cafés Kutz, de Pamplona y San Sebastian.

1—1

Agradecemos al señor don Javier Arvizu la deferencia que para con nosotros ha tenido, enviándonos un ejemplar del programa-reglamento referente á la segunda Exposición Internacional Canina.

Esta tendrá lugar en Madrid en los días 10 al 19 de Mayo próximo, bajo el alto patronato de S. M. el Rey, y ha sido organizada por la Real Sociedad Central de Fomento de las Razas Caninas de España.

Dadas la importancia de esta Exposición y la cuantía y calidad de los premios establecidos, puede asegurarse que el concurso de valiosos ejemplares ha de ser extraordinario, por lo que á cuantos deseen enviar ejemplares de las excelentes razas de perros de Navarra, remitimos á don Javier Arvizu y Garriz, Delegado en esta provincia de la Real Sociedad Central de las Razas Caninas en España, quien facilitará las hojas de inscripción y cuantos detalles se le interesen.

El plazo de inscripción termina el 4 de Mayo.

Por su composición especial y notables propiedades el VINO ONA del doctor Aristegui no admite sustitutos.

El sábado se estrenó en el Teatro Eldorado de Barcelona la película cinematográfica «Quo Vadis», la mejor cinta que se ha editado. Ha costado impresionarla dos años, interviniendo unos 3 000 artistas, de la renombrada casa «Cines», y dicha casa ha vendido la exclusiva á otra de Berlín por 1 500 000 francos, ganando 500 000 en la venta. Como la casa alemana pide por la venta y alquiler precios fabulosos, no ha encontrado quién se la alquile, y la explota por su cuenta al precio de dos pesetas preferencia.

Es una maravilla digna de verse.

¿No podría exhibirse en alguno de los cines de Pamplona?

El semanario taurino de Zaragoza «Palmas y Pitos» ha organizado un concurso entre sus lectores para obsequiar con billetes de ida y vuelta á Pamplona y entradas para las corridas de feria á quienes acierten los números de los primeros premios del sorteo de la Lotería Nacional del 30 de Junio.

AVISO A LOS HERNIADOS
(QUEBRADOS)

Aconsejamos y recomendamos á todos los que hayan probado vendajes y bragueros, sin lograr su curación, acudan al eminente especialista señor Vidal, director de la afamada Casa Vidal Hermanos, de Barcelona, que con sus especialidades ha logrado fama universal para la curación radical de dicha enfermedad.

Dicho señor Vidal estará en Pamplona, y recibirá visitas en el Hotel «La Perla», el día 26 de Abril.

24 25 2—1

La benemérita de Allo ha denunciado ante aquel Juzgado á tres individuos, que en jurisdicción de Morentin fueron sorprendidos infringiendo la ley de caza, á uno de los cuales se le ocupó una escopeta.

También la de Los-arcos ha formulado igual denuncia contra un vecino, al que se le ocupó un conejo.

Mañana, á las ocho y media de la mañana, deberán presentarse en el Palacio Provincial, ante la Comisión mixta de reclutamiento, para celebrar sus correspondientes juicios de exenciones de quintos, los Ayuntamientos de Urdax, Urdiain, Urroz (lugar), Uterga y Vera.

VINO ONA.—De inmejorables resultados en los niños débiles y en los anémicos.

Sastrería de Alvarez

Se confeccionan vestidos para señora con arreglo á los últimos modelos recibidos de Paris. Surtido completo en géneros nacionales y extranjeros. 8—3

En la planta baja de la Casa Consistorial fueron ayer vacunados 19 niños de ambos sexos.

Hoy á las tres de la tarde se verificará por los médicos de la Beneficencia la saludable operación de la vacuna.

La sociedad "La Amistad" de la villa de Artajona dirigió ayer un despacho telegráfico á la Mayordomía Mayor de Palacio, execrando el criminal atentado de que fué objeto Don Alfonso y felicitando al Rey por haber salido ileso.

En el Boletín Oficial del 14 del actual se anuncia una vacante de médico titular de Lesaca. Los aspirantes pueden presentar sus solicitudes al Alcalde de dicha villa, en cuya Secretaría se hallan de manifiesto las condiciones para el que guste enterarse. El plazo es de 30 días. 15—5

El día 1.º del actual se subastarán en la Casa Cuartel de la guardia civil de esta ciudad 32 escopetas de diferentes sistemas, recogidas á infractores de la ley de caza.

No han de olvidar todos los que padecen de arenillas, mal de piedra, gota, reuma, ciática, cólicos nefríticos, neuralgias, etc., ó sean todos los artríticos que su dolencia es debida á un exceso de ácido úrico, que con la PIPERAZINA Dr. GRAU conseguirán su curación completa.

Han sido nombrados maestros interinos de Eraul y Zudaire respectivamente don Jesús Aguarón y don Juan Vidal, á quienes felicitamos.

El gobernador civil interesa la busca y captura del soldado desertado de las tropas de Melilla Fermin Lopez Nain, natural de Iza y vecino de Orcoyen, de esta provincia.

"GARAGE MURILLO".—Tecenderías 18. Comisiones y reparaciones.

Bien informados, aseguramos que jamás se ha conocido agente terapéutico de tan poderosa acción como el radium. Sus efectos curativos en varias enfermedades, reputadas incurables, son constantes, grandes, parecen milagrosos. Los que padecen cáncer, lupus, leucopiasias, angiomas, bocio exoftálmico, cicatrices deformes, úlceras varicosas, eczemas, pruritos, psoriasis, manchas ó graves enfermedades de la piel, observarán, sometiéndose al tratamiento radiumterápico, en las primeras aplicaciones, todos notable mejoría, y en las restantes, la mayor parte su curación. Recomendamos para tratar dichas afecciones por medio del Radium el Instituto Radiumterápico de Madrid, paseo de Recoletos, 31. Unico en Madrid.

1 8 16 24

LAS MEJORES aguas alcalinas son: VICHY HOPITAL (estómago) VICHY-CELESTINS (riñones), VICHY-GRANDE-GRILLE (hígado).

La "Asociación de la Prensa" se propuso organizar una gran novillada y puede vanagloriarse de haberlo conseguido.

Del espectáculo taurino que ya ha ultimado, ha de quedar sin duda alguna gratísima memoria entre los aficionados.

A los valiosísimos elementos con que ya contaba, y esta es la sorpresa de que hablábamos días pasados, ha conseguido sumar uno de gran actualidad.

Nos referimos al nuevo fenómeno «Alcalareño» que tomará parte en la fiesta en unión de Lecumberri y Pastoret.

Ayer quedó cerrado el contrato con este diestro, que dicho sea en su favor, ha preferido nuestra plaza á otras que se le ofrecían para el mismo día.

Esta nueva adquisición supone un nuevo gravamen en el ya costoso presupuesto, pero la Asociación se propuso dar una novillada «extra», y no ha parado en pelillos.

Seis hermosos toros de Clairac y Lecumberri, Pastoret y Alcalareño.

¿Hay quien dé más?

En Urriza ha fallecido nuestro antiguo amigo D. Joaquín Gamboa, que en toda aquella comarca, donde su muerte ha sido muy sentida, gozaba de generales simpatías.

A toda su familia la testimoniamos en estas líneas la expresión de nuestro sentido pésame.

A los que tienen árboles frutales interesa leer el anuncio sobre la COLA TANGLEFOOT. Con pocos céntimos se evita que suban los insectos á los árboles. —2

Se ha posesionado del Juzgado de 1.ª instancia de Tudela el juez recientemente nombrado D. Silvino Alvarez de la Escosura.

Le damos nuestra enhorabuena y le deseamos muchas felicidades.

En el mercado de cereales celebrado anteayer en Logroño se observó poca animación, habiéndose puesto á la venta escasas existencias, en las cuales rigieron, por unidad de 100 kilos, los precios siguientes:

Trigo, á 28'14 pesetas; cebada, á 26 y 27 30; avena, á 25; caparrones, á 45 50.

Por la benemérita de Castejón se ha practicado un buen servicio, consiguiendo detener en aquella estación férrea á dos súbditos franceses llamados Mauricio Carlos Pilón y Eugenio Fernández Rojaure, que habían sustraído una caja de ropas del almacén de mercancías de gran velocidad.

Además se les recogieron unos escritos en francés, en los que se fraguaba un asalto á una finca del Conde de Gabarda.

Los dos aventajados discípulos de Bonnot han sido puestos á disposición del Juzgado correspondiente.

"GARAGE-MURILLO".—Tecenderías 18 Automóviles de alquiler.

"Cine Belloch". Hoy jueves 24, grandiosas secciones.

Vermout á las siete y media y popular á las nueve y media. Alternando con un escogido programa se estrenará la notable película de largo metraje en dos partes en colores «Luchas del alma» y la película del natural «Revista Pathé» con interesantes asuntos de actualidad.

Precios los de costumbre.

Publicaciones

ABRIGO DE TARDE

El patrón cortado de un precioso abrigo de tarde es uno de los cuatro «Suplementos que acompañan al número 14 de «La Moda Elegante.»

En el mismo número figuran bellísimos modelos de trajes para bodas, recepciones y paseos, y de blusas, faldas y adornos para señoras y niños.

El figurín iluminado es muy artístico, y el pliego de labores contiene dibujos para confección de encajes y almohadones.

Continúa publicándose la interesantísima novela titulada «Errores del corazón.»

MI COCINA

SALSA DE MOSTAZA

Póngase mostaza inglesa en una sopera. Sazónese de sal y móntese, como una mayonesa, con aceite fino, un poco de agua y vinagre; se pasan por tamiz yemas de huevo duro y se mezclan á la salsa.

X

(Este periódico se publica con censura eclesiástica)

De la región

Alava

Vitoria 23 (9 noche).

La fiesta del trabajo

Con el fin de tomar parte en el mitin societario organizado por el Centro católico de obreros el día de la fiesta de jornada social ha llegado hoy de Madrid el obrero propagandista Juan Cicier.

Tambien tomarán parte en dicho mitin Juan Lauri y Eugenio Piamonte.

Municipalerías

Hoy ha celebrado sesión ordinaria el Ayuntamiento que careció de interés en su totalidad.

Solamente hubo unos cuantos discursos corteses y laudatorios con motivo de la despedida del concejal señor Dans, que es diputado provincial electo, y que en breve tomará posesión de su nuevo cargo.

Peregrinos jaimistas

En tren especial ha salido hoy para visitar el Santuario de Lourdes unos 140 jaimistas, que van llenos de gran fervor y no menor entusiasmo por saludar á su jefe que como se asegura se dejará ver en aquella tierra francesa.

El corresponsal.

Vizcaya

Bilbao 23 (10 noche).

Contra los nacionalistas

La opinión sensata se manifiesta contra los nacionalistas que nuevamente han dado pruebas en la Diputación de sus simpatías hacia los elementos antirreligiosos que integran la conjunción republicano-socialista, poniéndose de acuerdo con los mismos para abstenerse de acudir á las sesiones de la Diputación, y votar en otras ocasiones juntos los nombramientos de empleados, enfrente de los que proponen los demás diputados católicos.

Es censuradísima esta actitud del nacionalismo vizcaino en los principales centros de reunión.

Orduña protesta

Al saberse en Orduña que ya no iba á ser destinado allí el regimiento de Guipúzcoa como lo había prometido solemnemente el gobierno, se ha producido un movimiento de vivísima indignación, que se reflejará probablemente en el traslado de una numerosa comisión á Madrid y Burgos para tratar de este asunto.

Echevarrieta

Ha marchado á Madrid el diputado á Cortes por Bilbao don Horacio Echevarrieta.

El tiempo

El tiempo continúa sumamente variable y desapacible.

El corresponsal.

Guipúzcoa

San Sebastian 23 (10 noche.)

Dos infantes

En el subdexpreso de esta mañana han pasado de Madrid con dirección á Alemania los infantes don Alfonso de Orleans y su esposa doña Beatriz.

En la estación fueron saludados los egregios viajeros por las autoridades.

Sesión municipal

La sesión que hoy ha celebrado el Ayuntamiento ha sido por demás laboriosa.

Se resolvieron varios asuntos de trámite y se despacharon los informes que quedaron pendientes en la sesión del pasado miércoles.

Entre ellos figuran el relativo á la súplica á la Diputación pidiendo la revocación de las tarifas diferenciales sobre arbitrios é impuestos; otro solicitando del Gobierno la concesión de una faja de terreno, lo más amplia posible, de 25 á 30 metros de ancho, que se utilizará como paseo al Castillo de la Mota, y por último el relativo á la Kursal.

A continuación se reunió el Ayuntamiento en sesión secreta, al cabo de la cual se hizo público lo acordado que consiste en conmemorar solemnemente el 50.º aniversario del derribo de las murallas de la población, que se celebrará el día 4 de Mayo próximo.

En ese día se cantará en Santa María un solemne Te-deum, á continuación una sesión extraordinaria en la Casa Consistorial, y luego al mediodía se cantará en el boulevard el himno al derribo de murallas, que será ejecutado por un nutrido coro de niños y la banda municipal.

A estos tres actos concurrirá el municipio en corporación bajo mazas, llevando en lugar preferente á todos los exalcaldes de San Sebastian residentes aquí y que hayan desempeñado el cargo en los últimos cincuenta años.

Por último, á la noche, los músicos amenizarán el paseo del Boulevard y la plaza de la Constitución.

Muerte repentina

Al terminar la sesión llegó á conocimiento del alcalde que minutos antes había fallecido repentinamente en una farmacia el ilustre maestro compositor donostiarra don Raimundo Sarriegui.

El alcalde tributó en breve discurso un homenaje al finado y por acuerdo unánime se hizo constar en acta el sentimiento de la corporación por la muerte del notable músico.

Sport vasco

En el Frontón Moderno han jugado esta tarde Larrañaga y Alberdi contra Campitos y Aramburu.

El partido careció de interés puesto que desde el principio consiguieron una gran ventaja los primeros, los cuales se llevaron de calle el partido, mientras sus contrarios quedaban en el tanto 30 para 50.

Ni que decir tiene que los momistas dieron en el quid desde el primer momento.

El tiempo y la pesca

Unos amagos de tempestad y tal cual borrasca han obligado á las embarcaciones pesqueras á retroceder al puerto á media tarde de arribada forzosa.

En la pescadería entraron las siguientes cantidades de pescado:

1 200 kilos de merluza, que se vendieron de 1,50 á 1,70 pesetas el kilo.
600 de pescadilla de 0,90 á 1,00.
50 de congrio de 1,20 á 1 60
100 de cigalas de 1,40 á 1,40.
40 de merluza de 2,40 á 3,10.

Viaje de prácticas

Despues de breve estancia en esta capital hoy han salido para El Ferrol, continuando su viaje de prácticas militares, los alumnos del último curso de la Academia de Artillería de Segovia, que fueron despedidos en la estación por varias comisiones militares, parientes y amigos de los expedicionarios.

Peregrinaciones á Lourdes

En tren especial han pasado esta mañana á las diez y media con dirección á Lourdes un gran número de peregrinos valencianos, que volverán con dirección á su tierra el día 25 y se detendrán en esta capital dos días.

Tambien han salido hoy en dos trenes especiales con el mismo piadoso fin de visitar á la Virgen, unos cientos de

2008 Ministerio de Cultura

bimistas guipuzcoanos, que como los anteriores regresarán el próximo viernes.

El entusiasmo entre los peregrinos fué indescriptible al arrancar el tren.

El corresponsal.

Barcelona

Barcelona 23 (20,40)

Visitas de cortesía

El nuevo Alcalde Sr. Collaso ha cumplimentado hoy al Gobernador interino señor Diez Mas, al Presidente de la Audiencia, Capitan general y Prelado de la diócesis Dr. Laguarda.

En su despacho de la Alcaldía ha recibido el Sr. Collaso numerosas visitas de personas de todas las clases sociales y partidos políticos.

El Sr. Cambó

El señor Cambó ha telegrafiado que ha conferenciado detenidamente con el conde de Romanones y le ha manifestado que mantiene su promesa de poner á discusión el proyecto relativo á las Mancomunidades tan pronto como las Cortes reanuden sus tareas, cosa que, según impresión del leader de los regionalistas, ocurrirá á mediados del mes próximo de Mayo.

Concurso Hípico

El Capitan general de la Región señor Weyler ha dado ya su aprobacion al programa del Concurso Hípico que ha de celebrarse en esta capital en el próximo mes de Junio.

El Príncipe de Sajonia

Se espera á fines de semana la llegada á esta población del Príncipe Federico de Sajonia, que actualmente se encuentra en Madrid.

El tiempo

Disfrutamos de un tiempo hermosísimo, veraniego.

MASANA.

MADRID

Conferencias telefónicas y telegráficas recibidas desde las siete de la tarde hasta las 3 de la madrugada).

Habla Romanones

El conde de Romanones al recibir esta mañana á los periodistas les ha manifestado que no era cierto que se esté preparando combinación alguna de gobernadores como afirman algunos periódicos, y que la combinación de altos cargos que tambien se anuncia, se firmará muy en breve y será desde luego sumamente reducida.

Ha añadido que ya sabía que algunos le censuraban por haber tenido ocultos hasta ayer los preparativos del viaje del Rey á Paris, pero estas censuras son de todo punto injustificadas, pues él no lo ha anunciado hasta que el proyecto ha tenido carácter oficial.

Ha dicho tambien que tanto el Rey como el gobierno están complacidísimos por lo sucedido en el Senado italiano al dar cuenta del atentado del Rey en Madrid pues se vió palpablemente las grandes simpatías de Italia por España.

Con respecto al ya famoso anunciado decreto del Catecismo, ha manifestado Romanones que no se ha firmado todavía, pero que ya dará copia del mismo á los periodistas antes de que aparezca en «La Gaceta», una vez que se haya firmado, que será pronto.

Se rumorea de crisis

A primera hora de la tarde han comenzado á circular por el Congreso insistentes rumores de crisis, y se añadía que el gobierno se encontraba reunido en Consejo convocado con carácter de urgencia en la Presidencia.

Los reporters han marchado á la Presidencia, pero allí no había nadie, más como faltaba tambien el propio conde de Romanones, se ha supuesto en seguida que la reunión se celebraba en el domicilio del conde.

Momentos después ha llegado don Alvaro, visiblemente malhumorado, el cual ha dicho que no ocurría absolutamente nada, pues si bien era cierto que se había reunido con varios ministros en su domicilio, había sido para tratar del viaje del Rey á Paris, cuyo viaje ocupa y preocupa la atención del gobierno, hasta que se haya efectuado.

Esta explicación no ha convencido á nadie, maxime dadas las pruebas de evidente malhumor de que daba muestras el jefe del gobierno.

Según se rumorea en el Salón de Conferencias, este malhumor es debido á que el subsecretario del ministerio de la Gobernación don Juan Navarro Reverter y Gomis ha presentado esta mañana la dimisión de su cargo por diferencias de criterio y apreciación surgidas con el Director general de Administración local señor Belaunde.

Esto contraría al conde, que tendrá que hacer una combinación de altos cargos más extensa que lo que él deseaba, pues dada la situación actual del partido liberal todas las combinaciones son expuestas por lo mismo que crean agradecidos y desagradecidos.

Otros dicen que el disgusto del conde de Romanones obedece á que ha dimitido el ministro de Estado señor Navarro Reverter por entender que á él le corresponde acompañar al monarca en su viaje á Paris y no á Romanones.

Se aseguraba que Romanones dará mañana mismo cuenta de la situación al monarca y se añadía que en vista de las circunstancias el ministerio más viable era uno presidido por Navarro Reverter.

De todas suertes ya se dice y se da como seguro que el decreto convocatoria de Cortes no se publicará en la fecha que ayer se indicaba.

Firma de Hacienda

El Rey ha firmado los siguientes decretos de Hacienda:

Nombrando Delegado de Hacienda de Coruña á don Alvaro Solana.

Id. de Burgos á don Ignacio Moreno.

Id. de Leon á don Félix Plaza.

Id. de Badajoz á don José Sofís.

Id. de Lérida á don Antonio Goicoechea.

Las aguas de Barcelona

Alba ha recibido hoy una numerosa comisión de la Unión Gremial de Barcelona para manifestar su disparidad de criterio con los acuerdos del municipio barcelonés en estos particulares.

La conferencia ha durado mucho.

Las Camaras de Comercio

En vista de que son varias las Cámaras de Comercio que han solicitado del Estado el abono de los gastos que les ha originado el envío de Comisiones y productos á la Exposición internacional de Buenos Aires, el ministro de Fomento ha dirigido á los Gobernadores una Real orden circular, disponiendo que las Cámaras de Comercio remitan los documentos justificativos de los desembolsos efectuados para que les sean reintegrados, procediendo si no hubiera consignación suficiente á solicitar de las Cortes el oportuno crédito.

Los agricultores de Alicante y Villanueva

Enterado el ministro de Fomento de la exposición dirigida al Gobierno por los agricultores de Alicante, en queja de que hasta el presente no se han cumplido las promesas que aquél les hizo en su última excursión, el Sr. Villanueva ha dirigido un despacho al gobernador de aquella provincia, lamentándose de la Cámara agrícola á la par que significa su deseo de que lo haga constar así al presidente de dicha entidad.

Las murallas de Cádiz

Villanueva ha manifestado que tiene el propósito de consignar en el nuevo presupuesto de su departamento la cantidad de treinta mil pesetas, con destino á la reconstitución de parte determinada de las murallas de Cadiz, en las que la labor del mar se deja sentir considerablemente.

Antes sometera este proyecto al dictamen del Consejo de Estado.

Tambien ha dicho Villanueva que lleva muy adelantada la confección del presupuesto de Fomento para 1914.

Firma de Guerra

D. Alfonso ha firmado esta mañana los siguientes decretos de Guerra:

Destinando al subintendente don Vicente Frauca á la sexta comandancia de tropas.

Id. al de la misma categoría don José Saldín á la Intendencia de Larache.

Id. á la Comandancia de tropas de Larache á don Luciano Sliva.

Encargando á los coroneles de Infantería don Felipe Navascués, don Juan Solís y don Luis Heredia, respectivamente, del mando del Regimiento de Murcia y Zonas de Jaén y Soria.

Concediendo la gran cruz de San Hermenegildo al general de brigada señor Cascajares.

D. Fernando en El Escorial

El Infante don Fernando ha marchado esta mañana temprano á El Escorial.

Allí ha oido Misa ante la tumba de su esposa la malograda Infanta doña María Teresa.

La defensa del regicida

El regicida Sancho Alegre ha encomendado su defensa á Melquiades Alvarez, pero se dice que éste se resiste á aceptarla.

En este caso se encomendará al señor Sol y Ortega y si tampoco la quisiera se encargará de la misma Barriobero.

El subsuelo de Madrid

Se han adjudicado por fin en subasta las importantes obras del subsuelo y alcantarillado de Madrid en la cantidad de 37.725 50 pesetas.

Las obras comenzarán en el mes de Mayo.

Fallecimiento

Ha fallecido el senador liberal señor Taboada.

El Jalifa en Larache

En el ministerio de Estado se han recibido noticias de Larache dando cuenta de la llegada del jalifa del sultán Mohamet Mexic, á quien se le ha dispensado un afectuoso recibimiento.

El nuevo jalifa ha producido muy buen efecto en la población de Larache.

Desmintiendo unos rumores

El conde de Romanones hablando con varios periodistas y amigos á última hora de la tarde se ha manifestado extrañado por la autoridad que al parecer han alcanzado los rumores de crisis y desavenencias entre los ministros.

Ha dicho que no pasa nada y que es totalmente inexacto que Navarro Reverter padre é hijo hayan dimitido, pues ninguno de los motivos que apuntaban los comentaristas existen en la realidad.

Hablando después del decreto sobre el catecismo ha dicho que no se ha firmado todavía ni se firmará mañana por estar pendiente de una consulta.

Sobre una reclamación

Contestando á las campañas que hacen varios periódicos ha publicado el ministerio de Estado una nota oficiosa haciendo saber que según noticias que transmite el ministro de España en la Argentina la enojosa cuestión surgida por la enagenación de unos terrenos á la Sociedad patriótica de Buenos Aires, se arreglará esta misma semana.

Relaciones comerciales con Italia.

Se han reunido en el ministerio de Estado los delegados italianos y los españoles que han de tratar de la cuestión de la modificación del tratado de comercio con Italia.

Audiencias regias

Don Alfonso ha concedido esta mañana audiencia á los generales Milans del Busch y Prestamero y al auditor de la Armada señor Spotorno.

También visitó al rey para protestar del atentado contra su persona una comisión de milicianos nacionales.

El estado de Torquito

El diestro Torquito se encuentra hoy mucho más aliviado.

El doctor Mascarell le ha levantado el apósito, encontrando la herida en estado satisfactorio.

Se cree que el torero bilbaíno estará en disposicion de reanudar sus tareas para la segunda decena de Mayo.

Ha recibido telegramas de Bombita, Pastor, Machaco, Recajo y Club Cocherito, interesándose por su salud.

LA NIÑA

MARÍA CONCEPCIÓN GARCÍA LANDA

SUBIÓ AL CIELO

Á LA UNA DE LA MADRUGADA DEL DIA 20 DEL ACTUAL
Á LOS CUATRO AÑOS Y CUATRO MESES DE EDAD

Sus padres don Tomás y doña Natividad, abuela doña Juana Aguinaga y sus hermanos

Al participar á sus parientes y amigos tan sensible pérdida, lo hacen con el consuelo de que tienen un angel en el cielo.

Ochagavía 22 de Abril de 1913.

SEGUNDO ANIVERSARIO
LA SEÑORITA

ASCENSIÓN LAPOYA POMPIER

Falleció el día 25 de Abril de 1911 á los 15 años de edad

Después de recibir los S. Sacramentos y la Bendición de Su Santidad

Sus padres don Cayetano y doña Susana, hermanos María, Aquilina y Cayetano, abuela doña Aquilina Irigoyen, tíos, primos y demás parientes

Ruegan á sus amigos y conocidos la encomienden á Dios en sus oraciones.

Todas las misas que se celebren *mañana viernes*, 25 del corriente, por los señores sacerdotes adscritos á la parroquia de San Lorenzo, podrán ser aplicadas en sufragio del alma de dicha señorita.

Pamplona 24 de Abril de 1913.

El Excmo. é Ilmo. Sr. Obispo de la diócesis concede 50 días de indulgencia en la forma acostumbrada.

La Cierva en Coruña

Con objeto de informar en un pleito que dentro de pocos días ha de verse ante la Audiencia de Coruña, es esperado en aquella capital el exministro conservador señor La Cierva.

Sus correligionarios se disponen á hacerle un recibimiento entusiasta, marchando á esperarle en un tren especial hasta Betanzos.

Cuando el señor La Cierva haya cumplido con los compromisos profesionales que á dicha ciudad le llevan, se celebrará en su obsequio un banquete magno, en el que el exministro de la Gobernación hará declaraciones políticas.

Recepción académica

El domingo se verificará en la Academia de Ciencias morales y políticas, la recepción del nuevo académico señor Salcedo, quien pronunciará el discurso de rigor en tales casos.

Le contestará el ex-ministro conservador señor Ugarte.

La política reformista

Dentro de breves días se proponen celebrar los republicanos reformistas un acto político de extensa transcendencia.

En él hará Melquiades Alvarez afirmaciones concretas, determinando la actitud del partido con relación á los asuntos políticos de mayor actualidad.

El traspaso del Teatro Real

El Ministerio de Instrucción Pública ha dictado una Real Orden, aprobando el traspaso que los hasta ahora empresarios del Teatro Real de Madrid, señores Bacete y Calleja, han hecho en favor de los señores duque de Tovar y Cortés.

Venta de una joya artística

Ha sido apresado el párroco de un pueblo de la provincia de Burgos, que vendió á unos chamarileros de Paris un valioso tríptico, propiedad de la parroquia que aquél regentaba.

De la venta de esta joya, cabe tanta ó más responsabilidad al vecindario, puesto que si bien se opuso en un principio á que los anticuarios se llevaran el cuadro, accedió más tarde mediante el reparto de 45 pesetas que se hizo á cada vecino.

De provincias

Un entierro

Almería.—Con gran solemnidad se ha verificado el entierro del Duque de Medina de Rioseco, tributándosele al cadáver los honores fúnebres militares correspondientes á su graduación honoraria.

Un incendio

Huesca.—Comunican de Monzón que se ha producido un incendio en aquella localidad, acudiendo todos los vecinos á sofocarlo y logrando localizarlo por completo á las pocas horas.

Los desperfectos son de alguna consideracion.

Esperando á un Príncipe

Zaragoza.—Las autoridades tienen noticia de que de un momento á otro llegará el Príncipe de Sajonia de riguroso incógnito.

Se hospedará en el Hotel Cuatro Naciones y le acompañará en su viaje un ayudante del Rey.

No viene el Rey

Ferrol.—La noticia de que el Rey ha suspendido su viaje á esta localidad por marchar en la misma fecha á Paris, ha producido disgusto y contrariedad.

Se intenta aplazar la ceremonia de la botadura del «Alfonso XIII» para ver si de ese modo puede venir el Rey á la misma.

Algarada universitaria

Valladolid.—Los alumnos de la Universidad han promovido una algarada contra el profesor señor Córdoba porque éste ha dirigido á un alumno frases algún tanto molestas.

El conflicto balkánico

La toma de Scutari

Madrid 23 (4'10 tarde).

La plaza de Scutari ha caído en poder de los montenegrinos.

El ejército de éstos que la asediaba, la asaltó ayer á las ocho de la mañana.

Los sitiados resistieron tenazmente durante todo el día el vigoroso ataque de los asaltantes, y al fin, á las doce de la noche se rindieron.

Los montenegrinos acamparon dentro de la ciudad.

MENCHETA.

Conferencia internacional en Paris

Se acuerda reunirse en Paris.—Empezará sus trabajos en primeros de Mayo.—El mismo cuestionario que en Londres.—¿Asistirá monsieur Grey?—Las reservas de Grecia.—Otras impresiones.

Por fin se ha acordado que para dar eficaz y total solución al problema de los Balkanes se reuna una conferencia diplomática internacional en Paris á primeros del mes de Mayo.

En la misma se llevará el mismo cuestionario y orden de discusión que en la fracasada conferencia de Londres, y hasta se asegura que para abreviar y para que haya alguna unidad en los trabajos emprendidos ya, asistirá las deliberaciones de la conferencia el ministro de Relaciones exteriores Sir Eduardo Grey.

Se cree que las negociaciones han de ser ahora fáciles, aparte de las reservas que desde luego ha de oponer Grecia en la delimitacion de fronteras de Albania.

Las impresiones son sin embargo totalmente optimistas.

BOLSA DE MADRID

Cotización oficial comparada

	Día 22	Día 23
Deuda perpetua 4 por 100 interior	82'20	81'90
Idem id. pequeños.	83'30	82'30
Idem fin próximo	00'00	00'00
Deuda amortizable 5 por 100.	100 90	100'80
Amortizable nuevo	92 55	92'55
Acciones del Banco de España	452 50	452'25
Id. de la Compañía Arrendataria de Tabacos.	299'50	299 50
Azucareras preferentes	39 25	39 25
Id. ordinarias	12 25	12 25
Obligaciones	81'50	81'50
Banco Español del Rio de la Plata	471 25	470'75
Cambios sobre Paris (tanto por ciento)	8'50	8'80
Id. id. Lóndres (pesetas por libra esterlina)	27'36	27'37
Paris, Exterior español	92 90	92'90

EN EL CORRO

Despues de la hora oficial para las operaciones de Bolsa, se han hecho varias en el Corro cotizándose el interior á 81'90 el Idem Fin próximo á 82'00; los francos á 8'70; las libras á 27'36; el amortizable á 100'85

MENCHETA.

Madrugada

Venganzas de apaches

Madrid 24 (2'15 madrugada).

Paris.—Junto á la Prefectura de Policía han hecho explosión unos petardos.

El hecho ha carecido de importancia pero se estima lo sucedido como venganza de los apaches por haber sido guillotinados tres bandidos de la partida Bonnot.

MENCHETA.

Motocicleta

Vendo motor solo para adaptar á bicicleta ó completa, una marca «Motosacoche» de 1 y 1/2 H. P., monocilíndrica á prueba y barata. Para informes Julian Lapiaza.—TAFALLA. (a) 6—1

Bicicleta de ocasión

nueva, se cederá en buenas condiciones. Informarán en el «Veloz Club Pamplonés». 3—1

Se vende

la escalera de mármol del Hotel «La Perla».

En el mismo darán razón. 3—1

Euskal-Jai

A las tres y media de la tarde.—Errasti y Olaizola, del 9 y medio, azules; Azcoitia y Fernandez, del 9, rojos.

Se venden

un magnífico piano y una bicicleta en buen uso. Informarán en la calle Chapitela 23, tienda. 3—2

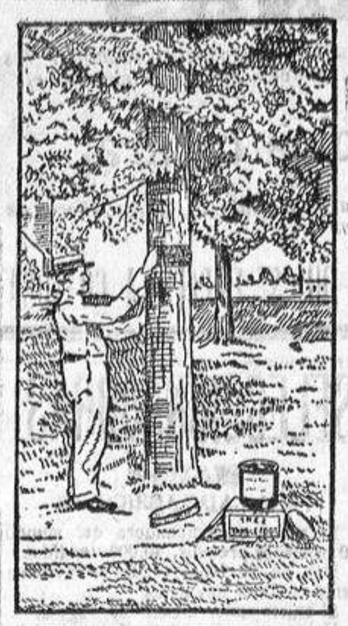

No más hormigas en los árboles frutales

empleando la «COLA TANGLEFOOT» producto norte-americano NO SE SECA durante tres meses. De positivo resultado, sin perjudicar en lo más mínimo la corteza del árbol. Valiosos certificados de la GRANJA EXPERIMENTAL DE BARCELONA y de muchos agricultores.

Precio: Ptas. 2'50 una lata de medio kilo.

DE VENTA EN PAMPLONA
DROGUERIA DE
Zoilo Perez

TRASPASO

En buenas condiciones se traspasa la acreditada casa de ropa blanca «Los Encajeros», sucursal de M. Mendoza de Bilbao. Informarán en la misma tienda.

Gran liquidación de todas las existencias. Alonso Fornariz, 15, Chapitela 15, Pamplona. —10

Banco Vitalicio de España

SOCIEDAD ANÓNIMA DE SEGUROS SOBRE LA VIDA A PRIMA FIJA

Capital suscripto	Ptas.	15.000.000'00
Capital desembolsado	»	3.750.000,00
Reservas en 31 de Diciembre de 1911 comprendidos los reaseguros	»	30 727.901,38
Pagado á los asegurados hasta 31 de Diciembre de 1911	Ptas.	53.401.026,30

Esta Sociedad se dedica á constituir capitales pagaderos á la muerte del asegurado ó á un plazo determinado para la formación de dotes, redención de quintas y demás combinaciones análogas, rentas vitalicias inmediatas ó diferidas y compra de usufructos y nudas propiedades.

Representaciones en toda España

Domicilio social: Rambla de Cataluña, 18 y Cortes, 603—Barcelona

Autorizado por la Comisaría general é Inspección de Seguros, el 4 de Agosto de 1909

Delegado en Navarra, Sebastian Gastearena, Plaza del Castillo, 36, 1.º Pamplona.

CREDITO NAVARRO

SOCIEDAD ANONIMA FUNDADA EL AÑO 1864

Capital, 6.000.000 Ptas.

OPERACIONES QUE REALIZA EN SU OFICINA DE ESTA CIUDAD Y EN LAS DE SUS SUCURSALES DE TUDELA, ELIZONDO, ESTELLA Y SANGUESA

Compra y venta de Valores.—PRÉSTAMOS Y CUENTAS DE CRÉDITO, con garantía de Fondos Públicos, valores industriales ó firmas acreditadas.—DESCUENTOS de otras sobre plazas, de pagarés con garantías de firmas solventes, de imposiciones y cupones.—Compra y venta de monedas de oro, billetes de Bancos Extranjeros y BONOS DE POSTE.—Préstamos hipotecarios.—Giros y negociaciones de letras.—CHEQUES sobre España y otras naciones.—Admisión de valores españoles y extranjeros en custodia.—Transferencias de fondos desde la Central á nuestras Sucursales y viceversa.

Imposiciones á plazo de un año y 3 1/2 por 100 anual.—Cuentas corrientes y depósitos, cuentas efectivas á la vista con interés de 2 por 100 anual.—En moneda extranjera se abona el uno por 100 anual.

COFRES DE ALQUILER

Para prevenir ó combatir las

Afecciones intestinales

peligrosas para los niños durante la época de los grandes calores, el mejor alimento es la

HARINA
LACTEADA
NESTLÉ

De venta en farmacias y buenas droguerías.

Oficialas

En los talleres de doña Inés Iraizoz, calle Javier, 1, 2.º, se necesitan oficialas que sepan cumplir con su obligación. 3—2

Ajustadores

Y TORNEROS

buenos oficiales hacen falta para fuera de esta provincia. Informarán en esta Administración. 8—7

Se hacen

y arreglan medias y calcetines.—Labor esmerada.—Precios económicos.

Calderería 28, 2.º

PARA PRIMERA COMUNION

Se han recibido las últimas novedades en recordatorios, devocionarios, rosarios y medallas.

Casildo Iriarte, Plaza del Castillo 42, librería. 4—4 (a)

¡Atención!

Se liquidan todas las existencias de calzado de esta casa, por no poder atenderla debidamente. Ventas al por mayor y menor. Precio fijo.

12, CALCETEROS, 12. (a) 15—11

Herreros

Grandes existencias de carbones, Granza lavada, clase superior para fraguas. Piedras de afilar de varios tamaños. Precios económicos.

Lo mismo se dan por vagones directos.

Para pedidos calle de la Merced números 5 y 6, carbonería de José Sanchez. (a) 6—5

Buena compra

Por imposibilidad de atenderla, se vende en Miranda de Ebro una acreditada fábrica de aceites de linaza, muy bien montada, y con excelente maquinaria moderna. Para informes en Pamplona, don Zoilo Perez, Zapatería núm. 7, droguería, ó en Miranda á su dueño, don Guillermo del Val. 15—8 (a)

"La Higiénica,,

PELUQUERÍA

Hace falta un dependiente que sepa su obligación.

Constitución 14. 3—3

Se vende

Se vende una máquina trilladora «Ruston» con su locomóvil de 35 caballos, todo en muy buen estado.

Dirigirse á Gregorio Lascarro, en Artajona. 8—4

Peinadora

Se ofrece á domicilio y en su casa, Descalzos 67, 1.º izqda. Precios económicos. 8—4

"Bar Español,,

DE JOAQUIN LOGRONO
EX ADMINISTRADOR DE IRUÑA

Fábrica de gaseosas. Depósito de cerveza. Chocolates y refrescos. En Burlada frente al palacio del Congreso de Viticultura. —9

Dr. Fernandez Bravo

OCULISTA

Consulta de once á dos. Gratis á los pobres.

Calle de San Saturnino, núm. 7, 2.º izquierda. mtjd —18

Alimento barato

Y NUTRITIVO PARA GANADOS

Se acaba de recibir una buena partida de PULPA DE PATATA (muy usada en el extranjero) muy superior á todas otras conocidas con este nombre, para la alimentación de vacuno, porcino, aves y otros animales.

Pueden comprar en todos los almacenes de granos al precio de seis pesetas saco de cincuenta kilos.

Para mayor confianza y seguridad exíjase un prospecto de su modo de usar por cada bulto que se compre.

Por cantidad dirigirse personalmente ó por carta en Pamplona, Navas de Tolosa, 13.—PULPA PATATA.

Comprando de veinticinco sacos en adelante, se hará un buen descuento.

20 22 24 26 27 5—3

Portería

Un militar retirado, casado, sin hijos, desea colocarse de portero ó cosa análoga. Informará don José Moso, Mayor 55, 4.º, Pamplona. 3—2

Se vende

charrette de dos asientos con capota de cuero negro en muy buen uso, en 300 pesetas.

Informarán, Sarasqueta, Hernani (Guipúzcoa.) 8—7

Se desea

un oficial de sastre que sepa cumplir con su obligación, en la sastrería de Joaquín Martinez, Javier 1, 2.º. 3—2

Trabajo para mujeres

Será facilitado en la calle de las Navas de Tolosa, 33 y 35, á toda mujer de 18 á 30 años que sepa leer y escribir. Son necesarios certificados de vacunación y de buena conducta. 8—3 (a)

Imprenta de El Eco de Navarra

2008 Ministerio de Cultura

MAQUINAS SINGER PARA COSER

Se ruega al público visite nuestros establecimientos para examinar los bordados de todos estilos: encajes, realce, matices, punto vainica, etc., ejecutados con la máquina

Doméstica bobina central

la misma que se emplea universalmente para las familias, en las labores de ropa blanca, prendas de vestir y otras similares

MAQUINAS PARA TODA INDUSTRIA EN QUE SE EMPLEE LA COSTURA

Todos los modelos á pesetas 2,50 semanales

Pídase el catálogo ilustrado que se dá gratis

Establecimientos para la venta EN LA *provincia de Navarra*

PAMPLONA: Paseo de Valencia, número 28.

TUDELA: calle de Gaztambide, número 9.

RIEGOS

Instalaciones con motores eléctricos, gas pobre, gasolina, y vapor.

Modernas bombas centrífugas y de todos sistemas.

Molinos de viento.

Norias modernas á brazo y caballería desde 20.000 á 170.000 litros de rendimiento por hora.

Cientos de instalaciones hechas que pueden verlas funcionar.

Elevación de aguas á los pueblos, tuberías, fuentes, etc., etc.

Mangas, material á vapor y equipos completos de material de incendios.

Venta á plazos.

SELECCIONADORAS

"MAROT,,

PARA CAJAS AGRICOLAS

La mejor seleccionadora del mundo, 500 primeros premios, 40.000 vendidas.

Más de 50 funcionando maravillosamente en Cajas navarras.

Si existe mejor modelo se regala.

Unico punto de venta de la legítima «Marot.» Todos tamaños y precios.

Nueva repartidora y sembradora «Expréx» de toda clase de abonos y granos.

La mejor que existe, abona y siembra con asombrosa rapidez y uniformidad.

Compite con todas y no adquieran otras sin verlas. La nueva Caja de Olite acaba de adquirirla.

Modernas instalaciones de panadería.

Cosecheros de vino

La fábrica de España más importante en prensas para uva.

5.000 vendidas á todas las regiones. Jamás se rompen.

Pisadoras, bombas de trasiego, mangas, filtros, etc., etc.

Fábricas de chocolate. Más de 500 instalaciones hechas en España y Portugal.

Serrerías. Molinos harineros.

Construcciones metálicas. Envigados, columnas y material de edificios.

Faroles, mercados, fuentes, etc., etc.

Pídase este año el nuevo Bravant Bajac. Compite con todas las marcas

CONSULTESE TODO PROYECTO.—SE ENVIAN GRATIS HERMOSOS CATALOGOS, PLANOS Y PRESUPUESTOS

GRANDES TALLERES DE CONSTRUCCIONES MECANICAS

FUNDICIÓN ARRIETA, PAMPLONA

El Eco de Navarra

se halla de venta en los puntos siguientes.

En Madrid: Kiosco de don Patricio Lozano, frente al café de Fornos.

En San Sebastián: Librería de Viuda de Aramburu

En Vitoria: Kiosco de don Pedro Alava, Plaza de Bilbao.

En Logroño: don Carlos Gil.

En Zaragoza: Kiosco de don Antonio, Plaza de la Constitución.

En Tolosa: casa de Miguel García, Verdura.

En Caisborra, don Julián Antoniazza, de suscripciones.

Agencia DE PUBLICIDAD

JOSE STORR

Hijo y sucesor de Ricardo Storr

Propietario

EMILIO COLOMINA

La más antigua de Madrid. Precios sin competencia para Anuncios, Reclamos, Noticias, Esquelas, Aniversarios.

Oficinas: Desengaño, 9 al 13.

Pídanse tarifas, que se envían gratis

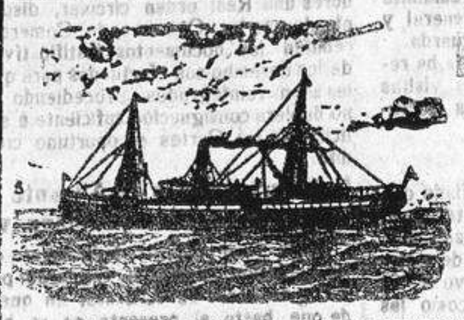

Vapores correos A AMERICA

PARA PASAJEROS Y CARGA DE LAS COMPAÑIAS HAMBURGUESAS

HAMBURG AMERIKA LINIE y HAMBURG SUD-AMERICANA, DE HAMBURGO

Servicios fijos entre Bilbao, Buenos Aires, Chile, Habana, Veracruz y Tampico

Próximos salidas: LINEA DE LA PLATA

Procedente de Hamburgo y escalas, saldrá de Bilbao el día 17 de Mayo con destino á Montevideo y Buenos Aires el nuevo y rápido vapor de dos hélices y telegrafía sin hilos, nombrado

BAHIA BLANCA

de 12.000 toneladas, capitán H. HAUSEN,, con escalas en Cijón y Cádiz, invirtiendo en la travesía 15 días aproximadamente desde el último puerto. Admite pasajeros de segunda clase económica al precio de *325* PESETAS, y de tercera clase á *175* PESETAS.

LINEA DE CUBA Y MEXICO

Procedente de Hamburgo y escalas, saldrá de Bilbao el día 25 de Mayo para Habana, Veracruz y Tampico el vapor correo

WASGENWALD

de 4 000 toneladas, capitan H. HAUSEN, con escalas en Gijón y Vigo, Málaga y Cádiz invirtiendo en travesía 14 días á Habana, desde el último puerto.

Admite pasajeros de primera y tercera clase. Estos buques admiten tambien carga para Montevideo y Buenos Aires, Rosario de Santa Fé, Bahía Blanca y puertos de la Patagonia, Cuba y puertos mexicanos y del Pacífico con conocimiento directo.

Para informes dirigirse á EDMUNDO COUTO, Consignatario autorizado por el Consejo Superior de Emigración y Corredor jurado de Buques. Calle de Bailén, 3, BILBAO

DESCUBRIMIENTO SENSACIONAL

Curacion radical de todas las enfermedades de la piel, de las llagas de las piernas y del artritismo, reumatismo, gota, dolores, etc, por medio del

TRATAMIENTO DE L. RICHELET

Antes de la curacion — Después de 15 días de tratamiento

Hemos señalado ya á los lectores de nuestro periódico, el Descubrimiento sensacional del Sr. L. Richelet (farmacéutico-químico en) Sedan (Francia), en lo concerniente á las enfermedades de la piel y de la sangre. A continuacion indicamos las afecciones que más particularmente son curados por este prodigioso tratamiento.

Eczemas, herpes, impétigos, acnés, sarpullidos, prurigos, rojeces, sarpullidos farináceos, psoriasis, sycosis de la barba, comezones, enfermedades del cuero cabelludo, afecciones de la nariz y oidos, llagas y eczemas varicosos de la piernas, **enfermedades sifilíticas.**

La curacion es igualmente segura, en los trastornos de la circulacion en el hombre y en la mujer, y en el artritismo, reumatismo, gota, dolores, etc.

Jamás ha habido un desacierto.

Este maravilloso tratamiento, ejerce su accion tanto en el punto donde se localiza el mal como en la sangre, que la deja completamente purificada y regenerada.

El tratamiento de L. Richelet se encuentra en todas las buenas farmacias y droguerías de España, Canarias y Baleares.

Pídase hoy mismo un folleto ilustrado en lengua española al autor Sr RICHELET, ó al depositario general en España D. FRANCISCO LOYARTE, droguería, calle San Marcial, 33, SAN SEBASTIAN, y será remitido gratuitamente.

L. RICHELET. 13, rue Gambetta, SEDAN (Francia)

Depósito General:=D. Francisco Loyarte, Drogueria, calle Loyola esquina), San Sebastián. Puntos de venta.—Droguerias de D. Valentín Marquina y Sucesor de Jesús C. Castillo:—PAMPLONA.

Piezas de recambio para toda clase de máquinas agrícolas

Especialmente para SEGADORAS, TRILLADORAS, ARADOS, SEMBRADORAS, GRADAS Y CULTIVADORES.

Precios muy recomendados

CONCEDO DESCUENTOS á casas y personas que se dediquen á la venta y reparación de las referidas máquinas.

GRANDES EXISTENCIAS

PEDID EL CATALOGO GENERAL DE 1912

á *Juan H. Schwartz*

CÓRDOBA

ES Y SERÁ SIEMPRE LA MEJOR PASTA PARA LIMPIAR METALES

Servicio de trenes

EN PAMPLONA

LINEA DEL NORTE

Mixto: Sale á las 5 y 3. Dirección, Zaragoza.

Mixto: Llega á las 5 y 47. Sale á las 6 y 5. Dirección Alsasua.

Mensajerías (2.ª y 3.ª): Llega á las 9 y 14. Viene de Alsasua.

Rápido: Llega á las 10 y 53: sale á las 11 y 1. Dirección Zaragoza; diario.

Correo: Llega á las 12 y 11. Sale á las 12 y 27. Dirección Alsasua.

Mensajerías: Llega á las 12 y 32. Viene de Alsasua.

Correo: Llega á las 13 y 19. Sale á las 14 y 2. Dirección Zaragoza.

Mixto: Sale á las 14 y 22. Dirección Alsasua.

Mensajerías (2.ª y 3.ª): Sale á las 19 y 6. Dirección Alsasua.

Mixto: Llega á las 20: sale á las 20 y 48. Dirección Zaragoza.

Mixto: Llega á las 20 y 47. Viene de Zaragoza.

Rápido: Llega á las 21 y 31: sale á las 21 y 36. Dirección Alsasua diario.

LINEA DE PAMPLONA—ACIZ—SANGÜESA

Salidas de Pamplona á las 7 y 15 y á las 14 y 30. Llegadas á Sangüesa á las 9 y 52 y á las 17 y 7.

Salidas de Sangüesa á las 7 y 25 14 y 32. Llegadas á Pamplona á las 10 y y 8 17 13.

CLÍNICA DE BELLEZA

PELO Y VELLO, extirpación radical sin que vuelva á reaparecer. Nada de depilatorios. *arugas, viruela, obesidad, calvicie, cutis áspero* grasiento ó mal color, *barros, cicatrices, pecas, manchas, herpes, granos* y demás incorrecciones físicas, desaparecen ó se corrigen por tratamientos científicos modernos. Nada de perfumerías. *Clínica del Dr. Sojo*, de los Hospitales de Paris, Pelayo, número 22, primero, Barcelona. *Consultas por correo.* 4 s

Una señora

Ofrece indicar gratuitamente á todos los que sufren de neurastenia, reuma y gota, debilidad general, tisis, flujos, estómago asma, enfermedades nerviosas, etcétera, un remedio sencillo, verdadera maravilla curativa, de resultados sorprendentes que una casualidad le hizo conocer. Curada personalmente, así como numerosos enfermos, después de usar en vano todos los medicamentos preconizados, hoy un reconocimiento eterno y como deber de conciencia hace esta indicación, sólo propósito puramente humanitario es la consecuencia de un voto. Escribirá Carmen G. P. García, Aviador, 24, Barcelona.

Papel para envolver

En los talleres de este periódico hay una partida para su venta. Dirigirse al Conserge.

La Unión y el Fénix Español

COMPAÑIA DE SEGUROS REUNIDOS

CAPITAL SOCIAL

12.000.000 de pesetas efectivas

COMPLETAMENTE DESEMBOLSADO

Agencias en todas las provincias de España, Francia y Portugal

49 años de existencia

SEGUROS SOBRE LA VIDA.—SEGUROS CONTRA INCENDIOS

Subdirector en Navarra: VICENTE SANTESTEBAN, Plaza de la Constitución, número 49, Pamplona.

(Este anuncio ha sido autorizado por la Comisaría General de Seguros.)

UNA FAMILIA FELIZ

La madre está contenta, porque tiene cada ocho días un periódico de modas que le dá patrones cortados y regalos mensuales muy valiosos; la niña está gozosa, porque además del periódico de modas, recibe, tambien semanalmente una entrega de novela fina, interesante y moral. Y el padre y el hijo están satisfechos, porque cada ocho días reciben un cuaderno de Diccionario ilustrado y otro de una magnífica Historia de España.

Pues todo esto, ó sea el recibir «cuatro cuadernos semanales (Diccionario, Historia, periódico de modas y Novela) con derecho á los regalos mensuales, de cuesta á la familia DOS REALES AL MES, en las condiciones que le diremos si llena usted el adjunto cupón y lo manda franqueado con 5 céntimos á la

Sociedad general de Publicaciones

DIPUTACION, 211—BARCELONA ó VIUDA DE F. ROLDAN, Constitución 17, PAMPLONA

Al recibo del cupón, de la carta ó de la tarjeta postal que pueda usted mandarnos le remitiremos una muestra gratis de nuestras publicaciones. Usted las ve. Si le gustan, se suscribe. Y si no, tan amigos.

Sr. Administrador de la Sociedad General de Publicaciones.

Remítame muestra gratis de Publicaciones HOGAR Y MODA, Diccionario Enciclopédico Ilustrado, Historia general de España y Novela, que dan ustedes por dos reales al mes.

(Nombre del interesado)

Residente en — Provincia de

Boletín Religioso

SANTORAL

Día 24, jueves, San Gregorio, Obispo.—Habiendo declarado guerra sin tregua los arrianos á todos los venerables Prelados de la fé ortodoxa que no quisieron suscribir la fórmula presentada en Rimuin por algunos Obispos arrianos, San Gregorio fué uno de los que más padecieron en tan tremenda borrasca. Consumido de trabajos y debilitado por el rigor de la penitencia, consiguió una muerte preciosa á los ojos del Señor á fines del siglo IX.

CULTOS

Oficio de San Fidel, mártir, con rito doble y color encarnado.

En la Catedral.—A las nueve horas menores y misa.

A las tres vísperas, completas, rosario, maitines y laudes.

A las siete y media de la tarde rosario de los esclavos.

En San Saturnino.—Octava de Nuestra Señora del Camino. A las once misa cantada y por la noche á las ocho rosario y salve solemne.

En San Agustín.—De cinco y media á siete y media exposición de S. D. M. en Cuarenta Horas, rosario y reserva.

En San Ignacio.—Adoración reparadora al Corazón Eucarístico de Jesús, que desde las cuatro de la tarde se hace al Santísimo expuesto y á las seis y media rosario, visita y reserva.

En las Salesas.—La misa diaria de la Guardia de Honor será á las siete y media.

En los PP. Carmelitas.—A las ocho de la noche rosario.

En los Corazonistas.—Solemne quinario en honor de Santa Zita á las seis y media de la tarde.

Servicio parroquial de enfermos

San Juan Bautista.—Mercaderes, 11, 3.º
San Saturnino.—Campana, 14, 1.º
San Lorenzo.—Santo Andía 51, 1.º
San Nicolás.—San Nicolás, 35 y 37, 3.º
San Agustín.—Tejería 19, 2.º

Estafeta local

EL TIEMPO

Temperatura máxima de anteayer	16
Id. mínima de ayer	6
Altura barométrica á las nueve de ayer en milímetros	720,8
Espacio recorrido por el viento en kilómetros en las 24 horas	322

ARCHIVO DE PAMPLONA

Existencia en el día de ayer

Correccional	37
Arresto mayor	8
Preventivos	50
Detenidos	5
Pensionistas de destino	1
	101

VALORES LOCALES

cambios corrientes de la plaza intervenidos por los Corredores de Comercio de Pamplona.

Precedentes		Publicados
	Obligaciones de la Deuda	
103	provincial al 4 %	
115'50	Deuda perpétua 5 %	
	Obligaciones de la Deuda	
94	municipal al 3 1/2	
	Crédito Navarro, acciones	
382	de 500 pesetas.	
	Fábrica del Bidasoa (Vera)	
	Acciones de 500 pesetas	
	«La Vinícola» (Campanas)	
	Acciones 500 ps. con 75 % d.º	
	Tejería Mecánica Pamplo.ª	
	Acciones de 500 pesetas.	
	Balneario de Betelu, acciones de 500 pesetas.	
	Aguas de Arteta, acciones	
	de 500 pesetas con 46'00 %	
1.035	amortizado, pts. por acción.	
	«Iruña» acciones de 2.ª pesetas con 50 % d.º pesetas	
34	por acción.	
	La Auxiliar 1.ª serie liberada	
240		
	2.ª serie 15 % d.º pesetas	
	por acción.	
	Electra Pamplonesa.	
102'50	La Vasco-Navarra, acciones	
	500 pesetas. 16 % d.º y 8.º	
	pesetas por acción.	
	Id. id. liberadas	
	La Actividad, acciones	
	de 500 pesetas liberadas	
160		
	500 pesetas.	
	La Vascona, acciones de	
183	500 ptas. con 25 % d.º	
	Burlada y Belascoain, acciones de 500 pesetas.	
	Electra del Kelles, acciones de 500 pesetas.	
	Electricista Tudelana, acciones de 100 pesetas.	
	Electra Industrial Española Acciones de 500 pesetas.	
	Acciones de 500 pesetas.	
	Obligaciones 6 % de 500 ps	
	Ind. Industrial Sangüesina Acciones de 500 ptas.	
	Molta Sombra Lodosa, acciones de 500 pesetas	
	Argni-Ona, acciones de 500 pesetas.	
	Sind. Cementos Portland	
167	Acc. 1.ª y 2.ª serie de 500 ps.	
	2.ª de Abonos Químicos	
160	Acciones de 500 pesetas.	
	Id. Id. acciones de 500 pesetas	
130		
	Electra-Larin Luz y Agua Acc. serie A. B. C. D. y E.	
	Compañía de Fécula: Acciones de 500 pesetas.	
	Minera de carbon Salinas Ac. de 500 ps. liberadas.	
	Acc. 500 ps. 10 % desem.	
	Electra Puente Mixto	

MERCADO DE CEREALES

28'13 litros (robo)

	Pesetas
Trigo	5'75
Avena	3'25
Cebada	3'70
Maíz	4'25
Girón	4'25

REGISTRO CIVIL.

En el Registro municipal de esta ciudad se hicieron ayer las siguientes inscripciones:

Nacimientos.—Varones, 0. Hembras, 0.

DEFUNCIONES

Josefa Lizasoain, de 88 años, de Asfain Nueva, 18, 3.º

María Mendiluce, de 44 años, de Pamplona, Hospital civil.

MATRIMONIOS

Nazario Artazcoz, de Elcano, con Modesta Ayerra, de Sarriguren.

PASATIEMPOS

Charada

Remitida por «La Pluma del Diablo» y dedicada á «Olga.»

«Prima» ya ha llegado
que al decirte á ti
que es tu «dos» con «cuarta»
bella para mí,
jamás se me aparta
ni veo mermado
mi amor tan marcado:
¡Te quiero yo así!

Tú eres linda «Olga»
la «Ninfa» que admiro,
el Angel que adoro,
¡Yo muero por tí!
y así en esta «toda»
charada te digo,
que tengas clemencia:
¡Te quiero yo así!

Yo... soy lo que quieras;
un «cuatro» con «dos»
que al «cuatro-segunda»
de tanto sufrir,
espero no seas
ingrato, con los
suspiros que exhalo:
¡Te quiero yo así!

Más hoy mi saludo,
en tí lo consagro:
Te ofrezco mi escudo,
«La Pluma del Diablo.»

Soluciones

Día 17.

Charada-Jeroglífico.—Monumento.

Jeroglífico.—Trabajo de acero.

Charada.—Trastornado.

Han remitido soluciones exactas: A la charada: «Dos de la Magdalena» y «Gregorio Morte.»

Día 18.

Jeroglíficos.—Lienceros y Entredoses.

Charada.—Rosalía.

Han remitido soluciones exactas: A la charada «Dos de la Magdalena» y «Gregorio Morte.»

PRIMO DEL TOSO.

2008 Ministerio de Cultura