





# AUTOMÓVILES

El automóvil de moda, forma torpedo, consumo excesivamente económico.—

**Potente.**

Existencias permanentes de coches  
**Caulfield & Sans, Doctor**

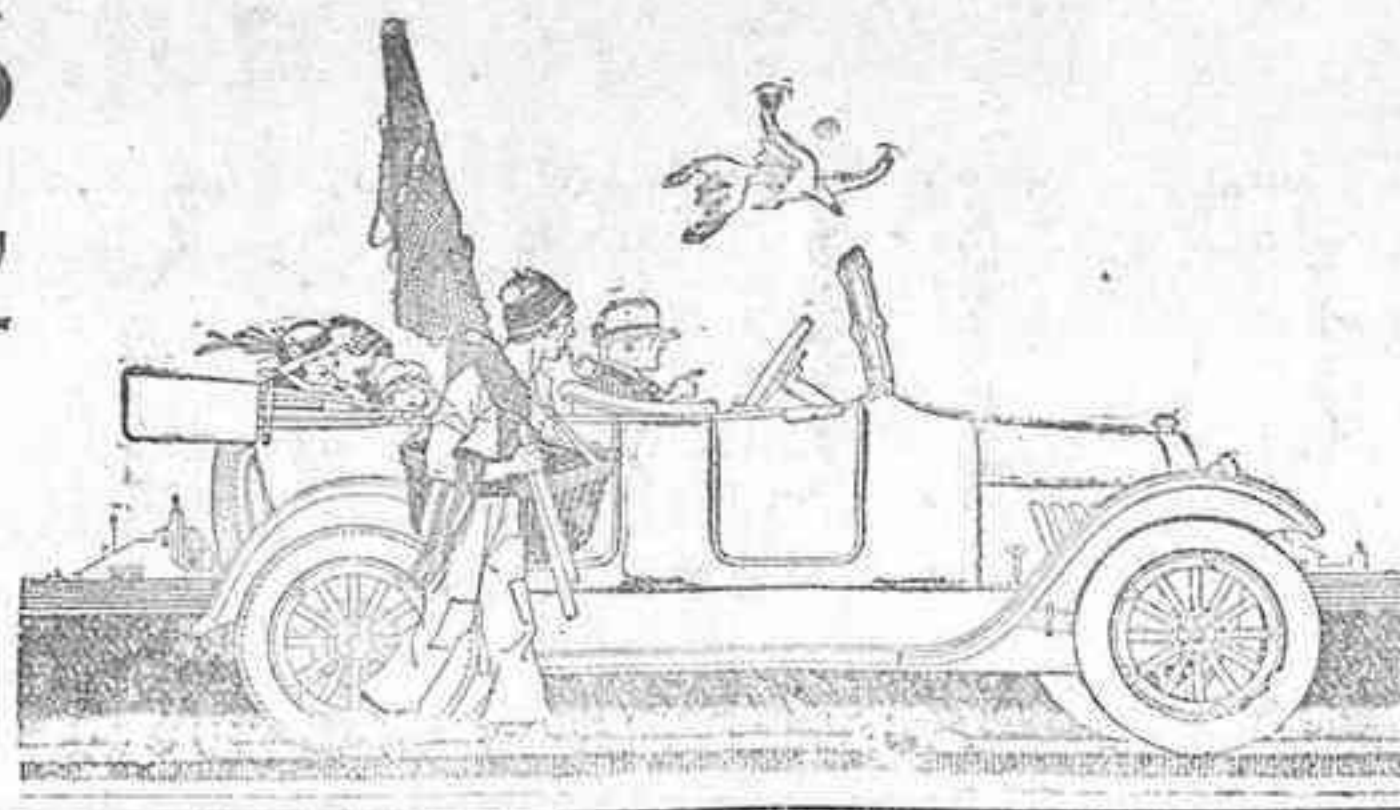

# "CHEVROLET"

Carburador Zenitt.—Arranque y alumbrado eléctrico.

**Silencioso.**

Completo surtido de piezas de repuesto  
**Allart, 43. - Santa Cruz de Tenerife.**

## PERFUMERIA FLORALIA

El uso del OXENTHOL previene todas las inflamaciones y enfermedades de la boca y del aparato respiratorio. Evita el flemón, caries, estomatitis, aftas. Evita el mal olor de la boca y la repugnancia hacia los alimentos.

## "Commercio e Industria"

Compañía de Seguros Marítimos e Incendios.  
Domiciliada en Lisboa.—Dirección general para España: Cortes 606, Barcelona.

Admite seguros sobre todos los riesgos, incluso casos de buques  
**PRIMAS ECONÓMICAS,**

distinguiéndose esta compañía por su prontitud y seriedad en la liquidación de los siniestros.

Se necesitan agentes activos para el ramo de Incendios en todos los pueblos de la provincia.—Buenas comisiones.

Delegación general para Canaria:  
**Manuel González y González**

Apartado Correos, 14 — Santa Cruz de Tenerife — Teléfono, No. 153

### Colegio de San Ildefonso

(San Vicente Ferrer 63 y 65)  
a cargo de los hermanos de las Escuelas Cristianas.  
(Incorporado al Instituto y Técnico de Canarias.)

El día 1.º de Octubre darán comienzo las clases de Bachillerato, comerciales y primeras enseñanzas.

Hasta el día 15 de Octubre estará abierta la matrícula para alumnos de Enseñanza Colegiada de Bachillerato.

Se admiten alumnos internos, medios internos y externos.

Durante las vacaciones se darán clases del 15 de Agosto al 20 de Septiembre.

Para informes, su Director.

**Maquinista.** La "Comunidad de Embalses de Tahodio", necesita uno que conozca motores de gas pobre.

Dirijirse al Administrador, Viera y Clavijo, 13.

### Se alquila

la hermosa casa recién construida en la carretera de la Marina, junto al Club Tenerife. Informes, Hijos de Ruiz de Arteaga.

**Nuevo almacén de alpargatas.** Desde mañana quedará abierto al público, en la calle de Puerta Canseco (antes Consolación), número 52, un nuevo almacén de alpargatas, surtido con una extensa variedad de dicho artículo, y a precios muy económicos.

**Automóvil.**—Se vende uno europeo, marca "Humber". Da razón, don Manuel Pérez, Orotava.

**Restaurant "EL CORREO" TACORONTE**

Antonio Dorta, dueño de este establecimiento, pone en conocimiento del público que desde hoy se sirven en esta casa, comidas a todas horas. También se encuentran los mejores vinos del país.

**Restaurant "EL CORREO" TACORONTE**

Antonio Dorta, dueño de este establecimiento, pone en conocimiento del público que desde hoy se sirven en esta casa, comidas a todas horas. También se encuentran los mejores vinos del país.

**Tabaco en rama**  
Vende por libras la  
Fábrica de Tabacos  
**VICTORIA**

Marina, No. 11.

De 2 a 4 de la tarde.

## CASA DE SALUD MEDICO-QUIRURGICA DEL Doctor COSTA

Esta Casa de Salud, montada con todos los adelantos modernos y con verdadero confort, posee instalaciones completas y perfectas de medicina física (baños de vapor, masaje, RAYOS X, electricidad en todas sus formas, es ática, galvánica, fardica, alta tensión, baños de luz eléctrica generales y locales, aire caliente, tratamiento eléctrico a la obesidad, etc.) y un departamento modelo para cirugía, actualmente mejorado con los más recientes descubrimientos.

Hay un servicio completo de enfermeras técnicas nacionales y extranjeras que aseguran el perfecto e inteligente cuidado de los enfermos y todos los elementos necesarios para hacer curas de régimen y cocina dietética. No se admiten personas que padezcan enfermedades mentales ni infecto-contagiosas.

**HORAS DE CONSULTA:** Todos los días no festivos a las 2 y media de la tarde.—Consultas especiales, previo aviso, a la hora de antemano señalada.

Inyecciones intravenosas Salvarsan, por un nuevo procedimiento.  
Calle de Viera y Clavijo, 28

## Tintorería "París"

DE ALFREDO RIVAS SMITH  
Talleres montados al vapor y fuerza eléctrica

Lavados higiénicos en seco, teñidos sólidos en todos colores, aprestos y quita manchas. **NEGRO ESPECIAL PARA LUTOS**  
Despacho: Alfonso XIII, 34 y 36 (FRENTE AL ALMACEN DE "EL GLOBO")

## Casa de Salud Médico-Quirúrgica

Director: J. Rodríguez López  
25 de Julio, 23

(BARRIO DE LOS HOTELES)  
**INYECCIONES DE 606**

ENFERMEDADES DE LA MUJER. Operaciones de la matriz, pechos y partos.—CIRUJIA GENERAL. Operaciones de vías urinarias, estómago, intestinos, apendicitis, hernias, garganta, nariz, oídos y ojos.—MEDICINA GENERAL. Enfermedades del aparato respiratorio, estómago e intestinos.

Visita a domicilio cuando los enfermos no pueden venir a la consulta.

**HORAS DE CONSULTA**

De 10 a 12 y de 4 y media a 6.

Consulta para pobres: De enfermedades de la mujer, matriz, vías urinarias, los lunes, miércoles y viernes, a las 7 de la noche. De otras enfermedades, martes, jueves y sábados a la misma hora.

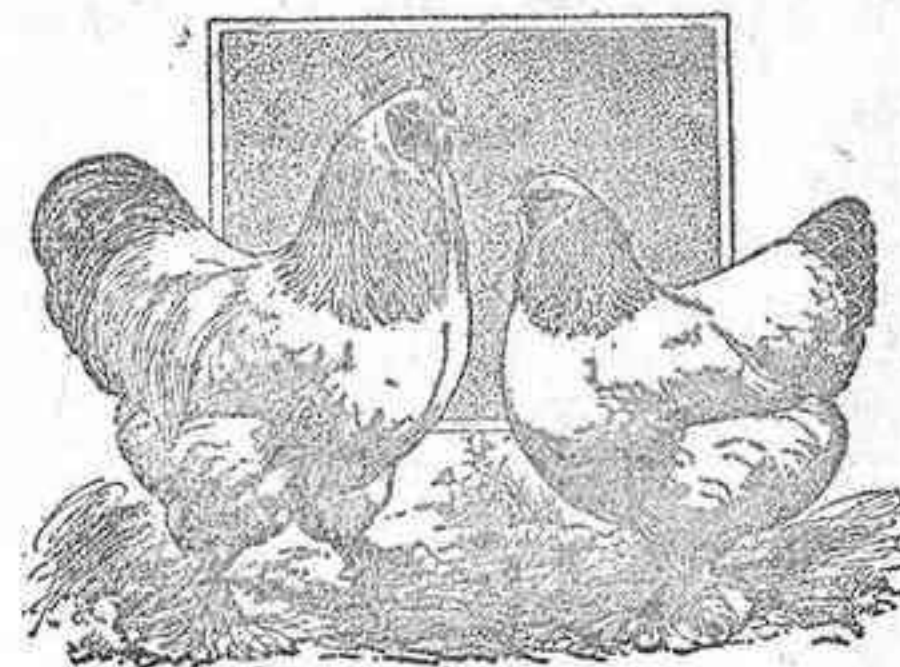

### Granja Avícola ALBERTO

Venta de aves y huevos de las razas de gallinas:

Brahma armifada.  
Plymouth Rook barreda  
Padua holandesa.

Minorque (castellana mejorada).  
Wiandottes blancas.  
Hamburgo lentejuelada.

Estas razas de gallinas son las más recomendables, tanto por su abundante postura y clase exquisita de su carne, como por su extraordinaria belleza. Se garantiza la pureza de las razas por ser lotes selectos premiados en concursos en el extranjero.

Patos Aylesbury. Conejos Gigantes de Flandes. Blancos de Angora.

Para pedidos dirijirse a  
**A. Cifra y Cifra**  
Apartado de Correos, 50. Teléfono número 84  
SANTA CRUZ DE TENERIFE

**TÓNICO REGENERADOR SIN ALCOHOL**  
**EXTRACTO de CEREALES ADRIAN**  
ANEMIA  
LINFATISMO  
TRASTORNOS del CRECIMIENTO  
ENFERMEDADES de la NUTRICIÓN  
AGUDAS ó CRÓNICAS  
SE EXPENDE  
EN LIQUIDO y EN GRANULADO  
**ADRIAN & Co - PARIS**

## Sidra marcas

**GUIRRIO y PRINCESA DE ASTURIAS.**  
Cajas de 12 y 24 medias botellas

Se ha recibido una importante remesa por el vapor "Reina Victoria".

**Lagar del Nora S. A. Asturias.**

Depositarios: **CLAVIJO & TOLEDO**  
Bethencourt Alfonso, 35. Teléfono número 225.

# PINTURAS de la renombrada Fábrica de BURRELL

Únicos agentes en las Islas Canarias  
**Teneriffe Coaling Co. Ltd.**  
Calle Alfonso XIII, 84  
Santa Cruz de Tenerife.

**E. G. HUDSON & SON, FRUTEROS**  
15, Dowgate Hill. London. E. C. 4.

**CASAS EN**  
Londres Liverpool Manchester  
Southampton Hull Bristol  
Glasgow Newcastle Dunkerque  
Representante en Tenerife, **Emilio Mandillo Villaraibo**, Dr. Allart, 55.  
Nota. -- Se hacen anticipos a cuenta de fruta.

# Papel para empaquetado de PLATANOS

## Calidad Extra

Existencia, C. Vicente Lecuona Power.  
San Francisco, 13 (a).

## "Villa Benítez Hotel"

600 FEET ABOVE SEA LEVEL.  
OVERLOOKING THE TOWN AND HARBOUR.

DINING-ROOM ACCOMMODATION FOR OVER 150 PEOPLE.  
FIRST CLASS CUISINE, ELECTRIC LIGHT, BATH, etc.  
MUSEUM CONTAINING ONE OF THE FINEST MINERALOGICAL COLLECTIONS IN SPAIN.

Trams from Santa Cruz and Laguna pass Hotel every hour.  
Terms from 10/- to 12/- per day, inclusive.  
**English Spoken**

## Anís del Mono

En el vapor español "Villareal" se recibieron de la Península buen número de cajas del excelente ANIS DEL MONO, acreditadísimo producto de la casa Bosch y C., de Barcelona, que desde hace algún tiempo no llegaba a esta capital, y del cual es agente en esta isla, Palma, Gomera y Hierro, don Domingo de la Rosa.

Las personas de buen gusto que ansaban la llegada de la delicada bebida, están de enhorabuena.

En el barrio de Salamanca, se venden solares en muy buenas condiciones.  
Para informes don Rafael Sanz.

## Solo por 20 días

Guglielmo Graf participa al público en general que ha abierto sólo por 20 días, un despacho de trajes de lana para calleros, en la calle de la Candelaria, esquina a Santo Domingo, en el mismo sitio donde estuvo la Peletería del señor Alujas.

Hay trajes desde 20 pesetas el corte.

También hay varios artículos para señoras y señoritas.

No confundirse, Candelaria, esquina a Santo Domingo.

## Patatas de Semilla Inglesa

Los señores Spragg y Whitefield de esta Plaza han recibido un telegrama de su casa en Liverpool, ofreciendo la misma papa de semilla que tan buen resultado dió el año pasado, para embarcar desde hoy y durante los meses de Octubre y Noviembre.

El permiso para la exportación es ya obtenido.

Para informes y precios:  
**SPRAGG Y WHITEFIELD**  
Plaza Constitución número 6  
Teléfono número 277.

**Den Norske Sydamerika - Linje**  
**KRISTIANIA**  
**Salidas del mes de Octubre**  
 El magnífico vapor *Rio de Janeiro*, el día 11 para NORUEGA.  
 Para más informes, dirigirse a las oficinas de Rodríguez, Berg y Cía., S. en C., Marina, 47.

**Clavos. Alambre. Arquillos.**  
**Huacales. Papel. Huata. Cajas**  
**para Tomates y para Patatas.**  
**Periódicos grandes para empaque de**  
**FRUTOS**  
**Alberto Noguera**  
 Barcelona - Las Palmas - Tenerife - Almería  
 Casa en Santa Cruz de Tenerife  
 Oficinas y Depósitos provisionales: San José, 25 y 27.  
 Dirección telegráfica: AREUGON.—Teléfono número 333.

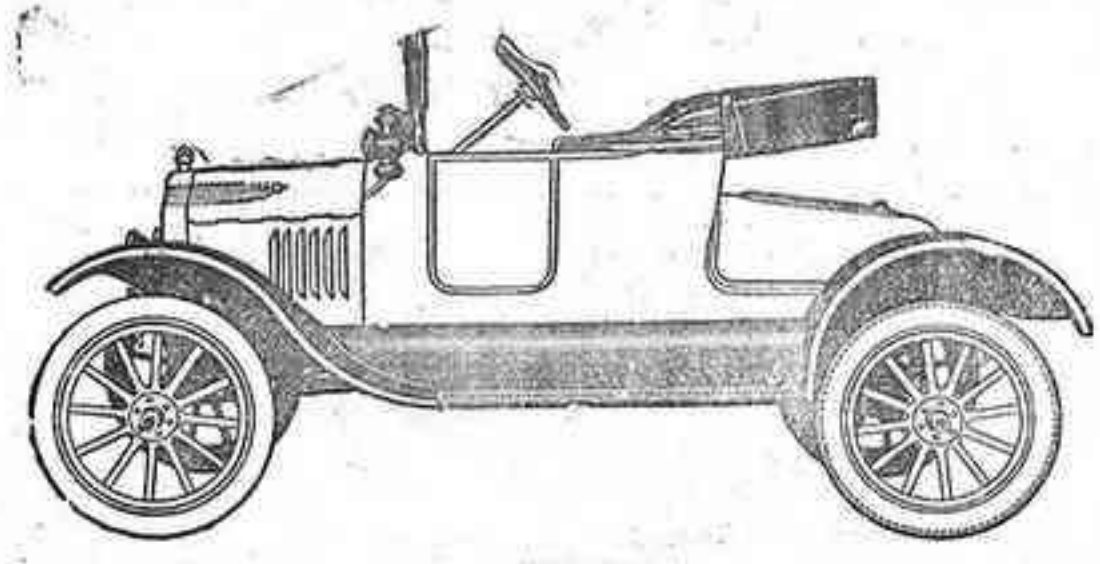

Los automóviles  
**Ford**

son los mejores en el terreno práctico, desempeña mejor servicio que todos sus similares y por menos dinero, y los que trabajan más días al año y con menores gastos por asiento y por kilómetro.  
 Darán toda clase de informes sus agentes *Vda. e hijos de Antonio Cecilia*, Cruz Verde, número 10.—Santa Cruz de Tenerife.

**Molinos Harineros de "El Faro"**  
 de Santiago García Martín  
 Nuevamente se han abierto al público los molinos harineros de «El Faro», situado en la calle de Forlier, esquina a Castro, haciéndose toda clase de molindas, incluso de raciones para ganado.  
**No olvidarse: PORLIER, ESQUINA A CASTRO.**

**Nicolás Dehesa y C.ª**  
**BANCA Y CAMBIO**  
 Alfonso XIII, 64  
 Emite giros sobre todos los países: -- Pagos telegráficos.  
 Cartas de crédito. -- Descuentos y cobros.  
 Cuentas corrientes. -- Compra cheques y letras. -- Cambio y toda clase de operaciones bancarias.

**EL TESORO DE LA VISTA**  
 Mr. RAYMOND RIEU. Optico  
 En esta casa encontrará el público un completo surtido de cristales para vista cansada, miopes, operados de cataratas, y cilindricos para corregir los defectos más difíciles de la vista.  
 M. R. RIEU cuenta con los más perfeccionados aparatos para servir al cliente, los cristales indicados a sus defectos visual, y recomendar en las casas que crea necesario el examen por un médico especialista, con el fin de evitar perjuicios en el órgano más delicado del cuerpo humano que es la vista, y con el empleo de cristales inapropiados y defectuosos se pierde el dinero y la salud, y visitando esta casa se evitarán estos grandes peligros.  
 Se hacen reparaciones en toda clase de aparatos ópticos incluso gemelos prismáticos.—Gran existencia en lentes de celuloide y de carey con cristales redondos que son los más elegantes.  
**Alfonso XIII, número 9**

**Vandewalle Hermanos**  
**Exportación e Importación**  
 Ventas de autocamiones, automóviles y toda clase de maquinarias. Siempre hay coches para prueba  
**Grandes ventajas para los pagos**  
 Telegramas: Vandewalle-Tenerife. Santa Cruz de Tenerife.  
 Teléfono No. 153. Alfonso XIII, 87

**HISPANIA**  
**COMPANÍA GENERAL DE SEGUROS**  
 La más importante de España en el ramo de accidentes del trabajo.  
 Con primas muy económicas asegura: Accidentes del trabajo; Accidentes individuales: individual y por agrupación; Accidentes personales en viajes marítimos y estancia en países de Ultramar; Responsabilidad civil de los propietarios de automóviles, coches de lujo y de industria; Tripulaciones de buques, y deterioro de automóviles y autocamiones.  
 Agente en Santa Cruz de Tenerife: JUAN P. SCHWARTZ, calle de Sabino Berthelot, 1, tercero.

**Lamport & Holt**  
 El magnífico vapor inglés *Socrates* de 6.000 toneladas, saldrá de Santa Cruz el 6 de Octubre con destino a **Londres** con hueco disponible para carga sobre cubierta.  
 El magnífico vapor inglés *Browning* de 6.000 toneladas, saldrá de Sta. Cruz el 11 de Octubre con destino a **Rotterdam** con hueco disponible para carga sobre cubierta.  
 NOTA.—Estos vapores tocarán en Santa Cruz siempre que haya bastante carga.  
 Agentes: Tenerife Coaling Co. Limited, Alfonso XIII, 84.

**WARD LINE**  
 New York & Cuba Mail Steamship Co.  
 El día 5 del presente mes saldrá de NEW YORK directo TENERIFE, Las Palmas, Lisboa, Vigo, Santander y Bilbao, el rápido vapor de carga *SUWEID* admitiendo carga para estas Islas.  
 Para más informes sus agentes en esta plaza, Bautista & Martínón, San Francisco, 21 (r).—Teléfono, 188.

**Elder Line**  
 El vapor inglés **BODNANT** de 6.000 toneladas, saldrá de Santa Cruz el día 7 de Octubre con destino a **Liverpool** con hueco disponible para 3.000 huacales sobre cubierta.  
 Agentes, Elder Dempster (Teneriffe) Limited, Alfonso XIII, 84.

**HOLLAND LINEA**  
 El vapor holandés *Drechtstroom* saldrá de este puerto de Santa Cruz de Tenerife, el 7 de Octubre con destino a *Dakar, Bathurst, Bissao, Conakry, Sierra Leone, Monrovia, Grand Bassam, Sekondi, Accra, Colonou, Lagos y Dnala*, con hueco disponible para carga.  
 Agentes, Tenerife Coaling Co., Alfonso XIII, 84.

**Geo Thompson & Co. Ltd.**  
 El vapor correo inglés, de 7.814 toneladas de registro **Miltiades** se espera en este puerto el 12 de Octubre, con destino a **Londres** con hueco para frutos bajo cubierta y 200 toneladas sobre cubierta.  
 Para más informes dirigirse a sus agentes, Hamilton y Co.

**The Union Castle Mail S.S. Co. Ltd.**  
 El vapor correo inglés de 6.318 toneladas de registro, **BRAEMAR CASTLE** se espera en este puerto el día 12 de Octubre, con destino a **Londres**  
 Tiene hueco para 250 toneladas de frutos bajo cubierta y 80 sobre cubierta.  
 Para más informes dirigirse a *Hamilton & Co.*, Agentes.

**David MacIver & Co., Ltd.**  
 El vapor de 4.310 toneladas de registro **THESSALY** se espera en este puerto el día 11 de Octubre, con destino a **Liverpool** y con hueco para frutos sobre cubierta.—Para más informes *Hamilton & Co.*, Agentes.

**Línea de Vapores Fruteros**  
**OTTO THORESEN**  
**Kristiania**  
**SERVICIO A LONDRES**  
**Salidas del mes de Octubre**  
 El magnífico vapor *Sama*, el día 9 para LONDRES.  
 El magnífico vapor *San Mateo*, el para " "  
 El magnífico vapor *Salerno* el 6 para BUENOS AIRES  
 Para más informes dirigirse a las oficinas de *Rodríguez, Berg y Co., S. en C.* Marina, 47.—Santa Cruz de Tenerife.

**Yeoward Line**  
 El magnífico vapor frutero **AGUILA** saldrá de este puerto el 15 de Octubre, con destino a **LIVERPOOL** admitiendo carga y pasajeros.  
 El magnífico vapor *Ardeola* saldrá de este puerto el 29 de Octubre, con destino a **Liverpool** admitiendo carga y pasajeros.  
 Para informes, dirigirse a las oficinas de **Sres. YEOWARD BROTHERS,** Marina, 43.

**Sacos vacíos**  
 se venden en grandes y pequeñas partidas.  
 Los hay nuevos y usados.  
*Maximiliano Diaz Navarro.* *Bethencourt Alfonso, 20.*

**Y. H. SKOGLAND**  
**HANJESENED**  
**Salidas del mes de Octubre**  
 El magnífico vapor *Fargentun*, el 12 para Rotterdam y Hamburgo.  
 El magnífico vapor *Laura Skogland*, el 18 para Hamburgo.  
 Para informes dirigirse a las oficinas de Rodríguez Berg y Cía., S. en C., Marina, 47.

**Royal Netherlands S. S. Co.**  
 El vapor holandés *GANYMEDES*, de 4.500 toneladas, saldrá de Santa Cruz el día 9 de Octubre, con destino a **Dakar, Sierra Leone, Lagos, Duala, San Thomé,** con hueco disponible para carga.  
 Agentes, Tenerife Coaling Co. Limited, Alfonso XIII, 84.

**Banco Vitalicio de España**  
 Compañía Anónima de Seguros  
 Pesetas  
 Capital suscrito . . . . . 15.000.000'00  
 Capital desembolsado . . . . . 3.750.000'00  
 Reservas en 31 de Diciembre de 1919, comprendidos los reaseguros. . . . . 49.987.171'75  
 Pagado a los asegurados hasta 31 Dbre. 1919 90.420.163'82  
 Esta sociedad se dedica especialmente a construir capitales pagaderos a la muerte del asegurado o a un plazo determinado para el cumplimiento de obligaciones, formación de dotes, redención de quintas y demás combinaciones análogas, reasurances vitales inmediatas o diferidas y compra de usufructos y nudas propiedades.  
 : Representaciones en toda España :  
 Domicilio social  
 Rambla de Cataluña 18 y Cortes 603  
**BARCELONA**  
 Autorizado por la Comisaría General e Inspección de Seguros.  
 Para toda clase de informes y contratos en esta provincia, pueden dirigirse al Inspector Regional de la Compañía, don Emilio Mandillo, calle de Alfonso XIII, número 82.  
**DELEGADOS:**  
 EN SANTA CRUZ DE TENERIFE Sres. Vda. e Hijos de Juan La-Roche  
 EN LAS PALMAS Sres. hijos de Juan Rodríguez González

**Casa de Salud Operatoria**  
 de Nuestra Señora de Lourdes  
 Rodeyua, 14 esquina a Gran Vía (Barrio de los Hoteles)  
**Médico-Director:**  
**Dr. A. Felipe Real**  
 Médico de número del Hospital Civil.  
 Cirugía general. Enfermedades de a matriz. Quistes del ovario. Cura radical de hernias, apendicitis, vías urinarias. Operaciones de los huesos, tumores, etc.  
 Esta clínica que posee un completo y moderno material quirúrgico para toda clase de operaciones, cuenta con el personal técnico necesario y servicio permanente de practicantes y enfermeras, admitiéndose en ella toda clase de enfermos no contagiosos.  
 Asistencia de partos. Análisis de jugos gástricos y orines. Inyecciones intravenosas de NEOSALVARSAN (606) francés y alemán  
**Consultas todos los días de 2 a 4**

**Café Central**  
 de **JOSÉ ROBLES**  
 Calle de la Cruz Verde, No. 14  
 Especialidad en vinos, cervezas y licores. Cenas económicas. Magnífico local. Comedores reservados, etc., etc.  
 Se garantiza el más esmerado servicio  
**No confundirse: Cruz Verde, 14.**

**Carbón Cook**  
 El almacén de ultramarinos "Mi Bodega", tiene el gusto de participar a su numerosa clientela y al público en general, que ha vuelto a reanudar su servicio a domicilio de carbón de cok, al precio de 8 pesetas quintal.  
 Para los pedidos dirigirse al citado almacén o por teléfono llamando al número 96.  
**Servicio rápido y esmerado**

**La Veloce**  
**NAVIGAZIONE ITALIANA A VAPORE**  
 El magnífico vapor italiano *SAVOIA* de 10.000 toneladas, saldrá de Santa Cruz el día 12 de Octubre de 1920, con destino a **Barcelona, Marsella y Génova** con hueco disponible para pasaje y carga.  
 Agentes: Tenerife Coaling Co. Ltd., Alfonso XIII, 84.

**Furness-Boulder Argentine Lines, Limited**  
 El magnífico vapor inglés **EL CORDOBES**, de 10.000 toneladas, saldrá de Santa Cruz el día 6 de Octubre con destino a **Hull y Newcastle-Tyne** con hueco disponible para 8.000 huacales sobre cubierta.  
 El magnífico vapor inglés **RO-UNTON GRANGE**, de 6.000 toneladas, saldrá de Santa Cruz el 11 de Octubre con destino a **ROTTERDAM** con hueco disponible para 8.000 huacales sobre cubierta.

El magnífico vapor inglés **SA-GAMA RIVER**, de 6.000 toneladas, saldrá de Santa Cruz el día 11 de Octubre con destino a **AMBERES** con hueco para 5.000 huacales sobre cubierta.  
 El magnífico vapor inglés **GAMBIA RIVER**, de 6.000 toneladas, saldrá de Santa Cruz el día 16 de Octubre, con destino a **LONDRES** con hueco disponible para 8000 huacales sobre cubierta.

El magnífico vapor inglés **BARONESA**, de 10.000 toneladas, saldrá de Santa Cruz el día 16 de Octubre, con destino a **LONDRES** con hueco disponible para 5000 huacales sobre cubierta.  
 Agentes, Tenerife Coaling Co. Limited, Alfonso XIII, 84.

**African Steamship Company**  
 El magnífico vapor inglés **BÉNIN**, de 6.000 toneladas, saldrá de Santa Cruz el día 9 de Octubre, con destino a **LIVERPOOL** con hueco disponible para 200 toneladas métricas en los entrepuentes y 6.000 huacales sobre cubierta.

El magnífico vapor inglés **MELVILLE**, de 6.000 toneladas, saldrá de Santa Cruz el día 13 de Octubre, con destino a **HULL** con hueco disponible para 5000 huacales sobre cubierta.

El magnífico vapor inglés **BARACOO**, de 6.000 toneladas, saldrá de Santa Cruz el día 9 de Octubre, con destino a **Dakar, Bissao (vía Dakar), Bathurst, Sierra Leone, Sassandra, Grand Bassam, Assmee, Secondee, Cape Coast, Accra, Quittah, Lome, Lagos, Bonny, Bakaa, Port Harcourt, Abonema and Opobo**, con hueco disponible para carga y pasajeros.  
 Agentes, Elder Dempster (Teneriffe) Ltd., Alfonso XIII, 84.