AÑO XXVII—Núm. 7300 ISLAS CANARIAS Viernes 3 de Marzo 1

DIARIO DE TENERIFE

PERIÓDICO DE INTERESES GENERALES, NOTICIAS Y ANUNCIOS

DIARIO DE TENERIFE
Biblioteca Provincial
Laguna

GEOGRAPHIC SITUATION
Latitude N.: 28°, 28′ 30″
Longitude: 16°, 15′ 9″ W. of Greenwich

SANTA CRUZ DE TENERIFE
(SITUACIÓN GEOGRÁFICA FARO DEL MUELLE)
Latitud N.: 28°, 28′ 30″
Longitud: 10°, 2′ 50″ O de San Fernando

SITUATION GÉOGRAPHIQUE
Latitude N.: 28°, 28′ 30″
Longitude: 18°, 35′ 20″ O de París

Almanaque

Marzo 3

Santo de hoy.—San Celedonio.
Santo de mañana.—San Arcadio.

Efemérides

Marzo 3

1179 Concilio III de Letrán, con asistencia de 302 obispos.

Registro civil

2 Marzo

NACIMIENTOS

Rubina Hernández Gutiérrez.
Florencia Rivero y Leandro.
Aristeo García y Marrero.

DEFUNCIONES

María Rodríguez y Baute, de esta ciudad, 77 años viuda—Santa Rosa de Lima, 14.

MATRIMONIOS

No se inscribieron.

Observatorio Meteorológico Municipal
DE
SANTA CRUZ DE TENERIFE

Observaciones hechas á las 8 de la mañana del día 3 de Marzo de 1910

Altura barométrica	763 88
Termómetro seco	16 8
Id humedecido	13 6
Tensión del vapor acuoso	9 7
Humedad relativa	68
Dirección y clase del viento	N.N.E. Brisa f.
Estado del cielo	Lluvioso.
Temperatura máxima del aire á la sombra en el día de ayer	19 0
Temperatura mínima de anoche	16'3
Diferencia	2'7
Velocidad del viento en las últimas 24h kilómetros	480'0
Oscilación barométrica (m[m)	2'2
Lluvia en las últimas 24h (m[m)	0'1
Estado del mar	Algo agitado.
Agua evaporada en las 24h	7'1

Sol completamente despejado 7h 50m
Entrevelado por nubes ó vapores 1h 10m
Total de insolación durante el día 9h 0

NICOLÁS DEHESA
BANCA Y CAMBIO
Cambio, Descuento, Giro
Cuentas corrientes, etcétera
Santa Cruz de Tenerife
Castillo, 64

SECCION COMERCIAL

Bolsa de Madrid

Cierre oficial del día 1
POR CABLE

Madrid, 2—8 n.

DIRECTOR DIARIO DE TENERIFE.

Deuda perpétua, 4 p% interior á	84'10
Id. amortizable 5 p%	100'00
Acciones del Banco de España á	450'00
Id. de la Compañía Arrendataria de Tabacos, á	329 00

CAMBIOS

Londres, (chéque) ptas. 27'39 por £.
París (chéque), á 8 45

Almodóbar.

Cambios de la Plaza
(DADO POR LOS CORREDORES)

Marzo 3

España 4 d[vista		00'00 p%	P
Londres, vista a ptas.		00'00 p%	
— 8 d[v	á	00'00 «	
— 60 d[v	»	00'00 «	
— 90 d[v	»	00'00 «	
París, vista	á	00'00 p%	P
— 8 d[v	a	00'00 »	P
— 30 d[v	»	00'00 «	
Oro: Libras,	ptas.	26'95	
Luises,	á	6'25 p%	P id.
Marcos,	á	4'75 id.	«
Dollars.	á	9'00 id,	«
Onzas,	a	6'95 id.	«
Alfonsos,	á	5'75 id.	«
Isabelinos,	á	0'00 id.	«

Descuento: En la Plaza de 9 á 7 p%

SOCIEDAD DE EDIFICACIONES
Y REFORMAS URBANAS
DE
SANTA CRUZ DE TENERIFE

(*Compañía anónima*)

CAJA DE AHORROS
(Interés 3 por 100 anual, capitalizado por semestres)

Saldo anterior	Ptas.	52.622'79
Imposiciones durante la semana (1)	»	20'00
Suma	»	52.642'79
Reintegros	»	»
Saldo	»	52.642'79

Santa Cruz de Tenerife, 26 de Febrero de 1911.—*J. M. Ballester*, Gerente.

Clinique chirurgicale
—DE—
NOTRE DAME DE LOURDES

Directeur: Dr. Veremundo Cabrera

Barrio de los Hoteles—Gran vía

CHIRURGIE GÉNÉRALE

Opérations du ventre; cure radicale de la hernie; de l'appendicite; des tumeurs de al matrice; des kistes des ovaires; des voies génito orinaires. Gynecologie (maladies de la femme).

Consultation: de 11 a midi, dimanche excepté.

EL PUERTO
MOVIMIENTO DE BUQUES

Ayer, 2, entraron los siguientes vapores:

482- 5—*Galeka*, inglés; procedente de Cape Town. Cargó frutos; se proveyó de carbón mineral, víveres y agua y salió para Londres, despachado por los Sres. Hamilton y Comp.

483- 6—*Swakopmund*, alemán; de Hamburgo y Amberes. Descargó mercancías y salió para Duala y escalas, despachado por el Sr. D. Jacob Ahlers.

484- 7—*Tenerife*, español; de Canaria, con carga general. Salió para Santa Cruz de la Palma, despachado por los Sres. Hamilton y C.ª

485- 8—*Guanche*, español; de San Sebastián y Adeje. Descargó y carga frutos y otras mercancías; toma carbón y agua y sale para su procedencia, despachado por los Sres. Fyffes.

486- 9—*Afrique*, francés; del Havre y Burdeos. Tomó carbón, agua y víveres y salió para Dakar, despachado por los Sres. Hardisson Hermanos.

487- 10 *Etruria*, alemán; de Buenos Aires y Montevideo. Tomó carbón, agua y víveres y salió para Hamburgo, despachado por los Sres. Hamilton y Comp.

488- 11—*Esperanza*, español; de San Sebastián. Descargó y carga frutos y otras mercancías y salió para el Puerto de la Cruz, despachado por los Sres. Miller y Wolfson.

***

Esta mañana entraron los vapores inglés *Dover Castle*, de Hamburgo y escalas para Natal y escalas; español *Buenos Aires*, de Colón y escalas para Cádiz y francés *Caravellas*, del Havre y Burdeos para Matadí y escalas.

***

Ayer entraron los pailebots *Nuevo Teide* y *Pérez Castro*, de Garachico, con frutos.

MOVIMIENTO DE VIAJEROS

El vapor correo *Buenos Aires* trajo los siguientes pasajeros:

De la Habana.—D. Lucio y D. Manuel Pérez, D. Nicolás Leandro, D. Francisco Hernández.

De Venezuela.—D.ª Aurora, D.ª Abilia y D.ª Nieves Pérez, D.ª Carmen Lorenzo, D.ª Mercedes Rodríguez, D Nicolás, D.ª Juana, D.ª María y D. Ernesto Delgado, D. Juan Cartaya, D. Pedro Hernández, D. Manuel Valido, D. Manuel Monzón.

De Puerto Rico.—D. Jorge Remedios.
De Colón.—D. José Conceiro.
Lleva de tránsito 92.

TELEGRAMAS
DE NUESTRO SERVICIO ESPECIAL

Madrid, 2—20'40 (8'40 n.)
DIRECTOR DIARIO DE TENERIFE.

Consejo de Ministros

En la Presidencia se celebrará mañana un Consejo de Ministros extraordinario.

Obras públicas

El objeto de este Consejo es dar cuenta, para su estudio, del plan general de obras públicas que para el corriente año ha presentado el Ministro de Fomento Sr. Gasset.

En Palacio

Esta tarde se ha celebrado un Consejo de Ministros presidido por el rey.

El asunto del día

El jefe del Gobierno Sr. Canalejas leyó á Don Alfonso la contestación que había redactado, en unión del Sr. García Prieto, á la Nota enviada por el Vaticano con motivo del proyecto de ley sobre asociaciones.

Como se halla redactada

Al salir de Palacio el Sr. Canalejas manifestó á los periodistas que le aguardaban que la contestación al Vaticano es breve y que se halla redactada en términos correctos pero enérgicos.

El Sr. Cobián

El Ministro de Hacienda Sr. Cobián no regresará hasta el martes del Puerto de Santa María.

Actitud indefinida

El Sr. Cobián persiste en su actitud indefinida respecto al criterio que sustenta en el asunto del Vaticano.

La prensa hace variados comentarios de la actitud en que se ha colocado el Sr. Cobián.

Almodóbar.

Madrid, 2—21'30 (9'30 n.)
Director DIARIO DE TENERIFE.

La reforma del Banco

El próximo miércoles, en Consejo de Ministros, se leerá el proyecto de reforma de la ley por que se rige el Banco de España.

La actitud de Cobián

Asegúrase que el Ministro de Hacienda D. Eduardo Cobián, no transigirá con que se llegue á la ruptura de relaciones con el Vaticano.

Coméntase.

El proceso Ferrer

El jefe del Gabinete Sr. Canalejas ha manifestado que se demorará el debate sobre el proceso de Ferrer hasta que regresen á Madrid los diputados radicales y se termine la impresión del proceso.

Almodóbar

Madrid, 2—22'45 (10'45 n.)
DIRECTOR DIARIO DE TENERIFE.

Sol y Ortega

De regreso de su viaje á Tenerife ha llegado á Madrid el Sr. Sol y Ortega.

En la Estación fué recibido por gran húmero de amigos y significadas personas de la colonia tinerfeña.

El Sr. Sol y Ortega muéstrase satisfechísimo de su viaje á Santa Cruz de Tenerife, así como del recibimiento y demás agasajos que se le hicieron.

Moret y «L'Echo»

El jefe de los liberales D. Segismundo Moret ha desmentido las afirmaciones políticas que como suyas publica *L'Echo* de París.

Banquete

El jefe de la Embajada mejicana señor Gamboa se propone obsequiar el próximo lúnes con un banquete al Gobierno y altas personalidades.

Preparativos electorales

La antevotación dispuesta por los republicanos para la proclamación de sus candidatos para la próxima elección de diputados provinciales, estuvo bastante desanimada.

Almodóbar.

(Los telegramas que precede son de propiedad particular del DIARIO DE TENERIFE que prohibe reproducirlos, alterarlos ó modificarlos sin su autorización conforme a los artículos 51 de la ley de 10 de Enero de 1879 y 18 del reglamento para ejecución de la misma de 18 de Septiembre de 1880.—*El Administrador*,

CRÓNICA

Accidente

En el momento en que iban á serpentear ayer en prensa las planas primera y cuarta del DIARIO se fueron al suelo, *empastelándose* hasta tal punto que no quedó entera ni una línea, siendo necesario hacerlas por completo.

Por esta causa salió el número con tantas horas de retraso.

Somos los primeros en lamentar este nuevo incidente, por lo mismo que somos los mas perjudicados, pero no fué nuestra la culpa. De todo modos pedimos perdón á nuestros abonados.

El vapor *Dover Catle* trajo 12 sacas de correspondencia inglesa para esta Capital y 2 de la isla de Cuba.

El vapor correo *Buenos Aires* dejó 19 pasajeros de la Habana y Venezuela.

El vapor *Millán Carrasco*, muy conocido en nuestro puerto, acaba de conducir á Gibraltar 17 náufragos del vapor pesquero *Montserrat*, encallado en las costas de Marruecos.

Ya se están repartiendo las credenciales de los individuos que han de constituir las mesas para la elección de Diputados provinciales en esta Capital, que se verificará el domingo 12 del corriente.

Atentamente invitados por el Sr. Comandante y oficiales del acorazado alemán *Van der-Tann*, surto en este puerto, tuvimos el gusto de asistir ayer á la fiesta que se dió á bordo de dicho buque en obsequio de las autoridades, Prensa y personas distinguidas de esta capital.

Tanto el Sr. Comandante del acorazado como la oficialidad del mismo atendieron y obsequiaron con exquisita galantería á las distinguidas personas que pasaron á bordo, con té, pastas y vinos en abundancia

En la hermosa cubierta de popa se improvisó un animado baile, amenizado por un sexteto del buque.

El Sr. Capitán General fué despedido con los honores correspondientes.

Quedamos reconocidos á las atenciones que se nos prodigaron.

Reproducimos con verdadera satisfacción el siguiente oficio del general Eulate recibido ayer por el Sr. Alcalde:

«Gobierno civil de la provincia de Canarias—Secretaría —Negociado 3.º—N.º 272—Terminadas las fiestas de carnaval sin que afortunadamente, se haya registrado nota alguna, desagradable ni sangrienta, que turbara la alegría propia de ellas; tengo la grata satisfación de enviar á V. S mi entusiasta enhorabuena, como representante del culto vecindario de la Capital de Canarias modelo de costumbres cívicas y orgullo de sus autoridades, entre las que tengo á mucha honra contarme.--Dios gue á V. S ms. as. Santa Cruz de Tenerife 1.º de Marzo de 1911--*Antonio Eulate*.—Sr. Alcalde Presidente del Excmo Ayuntamiento de esta Capital.

En la Laguna ha sido puesto en libertad [illegible] pesetas, nuestro compañero D. Rafael Arocha, procesado por supuesto delito de imprenta.

En el vapor *Buenos Aires* ha llegado el periodista D. Ernesto Delgado.

Bienvenido.

La entusiasta sociedad *Juventud Republicana* dará mañana á la noche, sábado, un baile de disfraz en sus salones, como despedida de carnaval.

Por la Junta Central de derechos pasivos del magisterio se ha declarado á doña Luisa Vizcaino y Bustamante maestra que fué de la Escuela de niñas de esta capital con derecho á la jubilación de 1,020 ptas anuales.

D. E. P.

Ayer falleció en esta capital la respetable anciana Doña María Rodríguez de Sánchez, á cuyos hijos y demás familias enviamos nuestro sentido pésame.

Se ha firmado un Real Decreto para que los maestros puedan jubilarse á los setenta años con sustituto.

Otro disponiendo que á los maestros

dillándose cerca del estribo, cogió el bajo del vestido de la dama y lo llevó vivamente á sus labios.

—¡La señorita Edith— murmuró,—un ángel del paraíso del buen Dios!

La americana, puesto que era ella, hubo de apartarlo, cogiendo con sus manos, correctamente calzadas, la gorda cabeza del negro; después, saltando ligeramente a tierra dirigióse directamente á «Hilo de Acero» que la miraba venir, inmovilizado por la estupefacción.

En cuanto estuvo cerca de el, cogió vivamente la mano que ella le extendia con mucha gracia, y la estrecho entre las suyas temblando.

Se había puesto púrpura, gruesas gotas de sudor agolpábanse en el hueco de sus sienes y su lengua, paralizada, rehusaba emitir sonido alguno.

La señorita Edith, con la penetración innata de la mujer, habíase apercibido, al primer golpe de vista, de la turbación que su repentina presencia había hecho en el ánimo del pobre joven; gozábanse en su turbación con en el más alegre y sincero de los homenajes.

Al fin habló:

—Veo que no me esperaban ustedes—dijo con una sonrisa que hizo brillar sus dientes de nácar.

—¡Oh! No les quiero mal por eso, y soy yo la que debo pedir á ustedes perdón por

ción á aquella cosa negra que estaba dispuesta siempre á ejecutar sus más extravagantes caprichos.

A veces montaba sobre la espaldas de Zanzibar, obligándole á galopar un kilometro, y cogiéndole por las orejas le hacia volver á derecha é izquierda como un caballo:

La negra caballería prestábase maravillosamente á estos ejercicios á la alta escuela.

Otras veces era necesario que el negro, tomándole en sus brazos, le lanzara lo más alto posible, y era entonces de ver aquellas locas carcajadas, cuando el niño, elevado por las vigorosas manos, sentíase en viaje por el espacio, para caer sobre el pecho del atleta como sobre un almohadón magnificamente mullido.

Caía siempre en buena posición; no se olvidaba de los ejercicios que le habían enseñado.

«Hilo de Acero» que seguia á veces estos juegos, sentado en un banco de piedra, colocado delante de la casa, miraba muchas veces con envidiosos ojos al grupo del que se destacaba la tranquila silueta de Zanzibar, y pensaba exhalando un suspiro:

—¡El si que es feliz!

Una tarde «Hilo de Acero» llamó á Gastón, que ahora estaba completamente repuesto, y ambos marcháronse al campo, del lado en que estaban los trabajadores.

Hacía un tiempo admirable.

En el cielo, de un azul profundo, esplén

(c) Ministerio de Cultura 2007

7300

Quien tenga interés en la conservación de su dentadura, debe acostumbrarse al uso diario del ODOL.

de primera enseñanza, se les considere posesionados del cargo, desde el día en que tomen posesión de su plaza y no desde la fecha del nombramiento.

Por la Facultad de medicina de Cádiz se ha remitido á esta Junta provincial de Instrucción pública, el título de bachiller á favor de Don Saturnino Báez y González.

La sociedad *Unión de Pescadores*, de este puerto, celebrará Junta general el próximo domingo.

En poder del conserje del teatro, se hallan unos gemelos con bolso, un bastón, un paragua y una llave, que se quedaron olvidados, al parecer, en dicho edificio.

La persona ó personas á quienes se les haya extraviado dichos objetos, pueden reclamarlos al funcionario referido acreditando la legitimidad de la posesión.

Constituye la obra *Mis memorias*, de Alejandro Dumas, padre, un incomprensible estudio filosófico político y literario de la historia francesa contemporánea durante la vida de su ilustre autor, que nadie ignora las circunstancias por las que tantó interés tomó en los sucesos públicos de su país. En justa estima á tan notable publicación, la casa Vda. de Luis Tasso, de Barcelona, la edita con todo esmero, en cuadernos semanales, de los que ha aparecido el número 87, con 32 páginas y lámina, al precio de 15 céntimos.

En la Tenencia de Alcaldía del tercer distrito se hallan, un llavero con cinco llaves pequeñas; se entregarán á la persona que acredite ser su dueño.

El que desee una buena joya fina ó un magnífico reloj por un precio verdaderamente económico, lo obtiene en el **Bazar Francés**, pudiendo elejir entre una preciosa y variada colección.

Huevos

de Mogador, se venden á 10 por una peseta en la calle de San Lúcsa, número 32.

Novedades literarias

Dulce dueño, Pardo Bazán.
Las posadas del amor, Trigo.
Amadeo I, Galdós.
Papeles del Doctor Angélico, Palacio Valdés.
Cielo azul, Arturo Reyes.
Sacrilegio de Sor Adoración, Martínez Barrionuevo.
El ama de la casa. Martínez Sierra.
La sombra del padre, id.
La tontería de un gato, Angelina Alcaide de Zafra
¡Dios salve á la reina! Upward.
Kolstomero, Tolstoi
Almas Anonimas, Marquina.
El amor Catedrático, Martínez Sierra.

Se venden en el Centro de sucripciones *La Prensa*, Castillo 82 (frente al Banco.)

Acerca de las Conclusiones de la Asamblea

Las vibraciones en el *eter*, producidas por los aplausos, por las ideas vertidas, por las aclamaciones con que se aprobó la contestación á cada tema del Cuestionario, es indudable que formando grandes ondas, han dado origen á un efecto semejante al de la electricidad en la telegrafía sin hilos.

No es lo que acabo de escribir una teoría física, ni cosa con la Física relacionada, sino en cuanto he buscado algo que exprese el pensamiento concebido, al fijar mi atención en lo que en la Asamblea aconteció, y con el fin de que esas ondas á que me refiero no se pierdan, pretendo recogerlas, insistiendo en escribir á propósito de ese Congreso insular.

Pretendí ser la cámara obscura que reflejara en placa convenientemente sensibilizada aquello más brillante y de mayor relieve; pero si la cámara es suficientemente obscura, la placa no me ha resultado; no ha respondido á mi buen deseo y me limitaré á simples borrones á la pluma.

Fué la primera conclusión la siguiente:

Conviene y es aspiración del Archipiélago canario que éste contituya una provincia, respetando el derecho de Santa Cruz de Tenerife á ser la capital, conforme lo estableció la ley de 27 de Enero de 1822.

Perfectamente demostrado quedó cuanto encierra la conclusión y voy á añadir que Santa Cruz de Tenerife no arrebató la capital á ninguna otra ciudad; que vino á serlo por un conjunto de circunstancias que le favorecieron y que contribuyeron á ello por modo natural, como acontecen todas estas cosas en el desenvolvimiento de la vida de los pueblos, en el proceso de la historia.

Viniendo por el mar quien habia de realizar la conquista de Tenerife necesitaba una playa por donde desembarcar, un lugar de la tierra que iba á someter donde asentar los reales del ejército conquistador. Esa playa fué la de Añaza, ese lugar de la isla de Tenerife aquel en que fijó en tierra la Cruz D. Alonso Fernández de Lugo; aquel en que se dijo la primera misa y que bautizado con el nombre de Santa Cruz constituyó más tarde un pueblo, sobre lo que comenzó siendo un campamento.

Una playa lo suficientemente cómoda para desembarcar, campamento de tropas que se aprestan á una conquista, una cruz que se planta en tierra á la usanza de los conquistadores de la época, una misa celebrada en improvisado templo en día señalado del mes de Mayo, dan origen á un pueblo, que de estas últimas circunstancias tuvo desde luego un nombre. Y por estas playas de Añaza, hablan de recibir los refuerzos los conquistadores y por ellas, desde el primer día de la conquista, habian de estar en comunicación con el resto del mundo: que en una isla desembarcaban y tenía que ser forzosamente, un punto de la costa el lugar adecuado para esa comunicación.

En las playas de Añaza quedaban fundamentados naturalmente los cimientos del futuro puerto de la isla de Tenerife. La naturaleza y las circunstancias que rodean á todo hecho que se realiza en la vida, y recoge la historia, comienzan á hacer su papel en el origen de Santa Cruz de Tenerife.

Complétase la conquista de esta isla y la vega de la Laguna de Aguere, pareció á los conquistadores el sitió más propio para fundar un pueblo que hiciera veces de Capital, porque,—como dice Viera y Clavijo,—encontraron allí «una bella llanura de casi tres millas de largo y dos de ancho, rodeada por la parte septentrional de un semicírculo de colinas todas revestidas de un agradable bosque y en su centro, una *laguna* de media milla de circunferencia, á donde acudían muchas aves y pastaban los mejores rebaños. Observaban que la frescura y suavidad de sus perennes brisas podrían hacer aquella habitación muy apropósito para la vida humana.... y qué su inmediación al puerto de *Santa Cruz* facilitaría el comercio con la Gran Canaria y demás islas de barlovento».

Conjunto de circunstancias y conveniencias que dieron origen á la Ciudad de San Cristobal de La Laguna, en la cual se establecieron los primeros personajes del nuevo vecindario y por ello llegó á ser la Capital de Tenerife y el asiento de su célebre cabildo.

Crecen los pueblos y cambian los tiempos. La vida en ellos no podía limitarse á ser exclusivamente patriarcal y la circunstancia de ser una isla, reclame más imperiosamente que en cualquier otro territorio, la necesidad de un puerto que facilite las transacciones comerciales; un punto de defensa en contra de los ataques de corsarios y aventureros ó de las ambiciones de los extranjeros y, poco á poco, por la necesidad, por la conveniencia; por cuanto surge y se origina de los hechos, de la naturaleza, del proceso histórico, vemos que Santa Cruz de Tenerife va creciendo en importancia y que va en él concentrándose todo aquello que hace relación al mando militar, á la administración de rentas, etc; va reuniendo elementos para ser la Capital.

Pobre lugar intermediario del comercio de la Laguna, sin independencia municipal, sin vida propia, crece, lo repetimos, por las contingencias de los tiempos que le favorecen y más tarde, estas, la naturaleza y los timbres y blasones conquistados, capacitan á este pueblo para alcanzar el rango que la ley le concedió en 1822, de ser la capital de la Provincia; rango que en lo militar tenía desde 1792; como era centro del servicio de Correos desde 1763 y puerto único habilitado en 1778.

Véase pues, cómo por ese cúmulo de circunstancias, imparcialmente juzgando, no hay violencia en el desenvolvimiento histórico de esta Capital y cómo insensiblemente, por la fuerza de aquellas, Santa Cruz de Tenerife reune cuanto constituía la Capitalidad al transformarse la vida de estos pueblos y al modificarse la manera de gobernarse la nación.

Los antiguos y prestigiosos cabildos de Tenerife iban á pasar á la historia La vida patriarcal no cabía dentro del marco de una agitación sobrevenida por la fiebre comercial, por las aventuras etcetera y la transformación radical de la política pedía algo nuevo; pedía otros centros, donde se desenvolviera todo ese nuevo proceso de la historia y á Santa Cruz de Tenerife vino todo ello y vino cuando á penas había nacido á la vida independiente

Y llegaron aquellos tiempos en que la ciudad de Las Palmas de Gran Canaria se consideraba fuerte por la influencia del clero y de la magistratura y miraba con desdén los esfuerzos de los prohombres de Tenerife contemplando con secreto placer, como dice D. José Dugour, la decadencia de su temible adversario el Cabildo lagunense, viendo sólo en su caída la preponderancia de Las Palmas» y entonces sin que la ciudad de Las Palmas, ni la de la Laguna, advirtieran en Santa Cruz un adversario que pudiera adquirir más influencia que la que ya tenía, entonces, la política completó, en unión de los dos poderosos elementos conque contaba, el comercio y la concentración administrativa y militar, lo que era preciso para figurar en primera línea.

La naturaleza, las circunstancias históricas y políticas, las conveniencias, han hecho á Santa Cruz de Tenerife la Capital de Canarias. A nadie arrebató tal preeminencia, que disfruta por la ley de 27 de Enero de 1822 La división del territorio de España en Provincias data de esa época y la capital de la *Provincia* de Canarias como tal entidad, ha sido siempre Santa Cruz de Tenerife.

No tratamos al hacer esta afirmación de desentrañar si fué ó no la capital del *reino* de las Canarias, del Archipiélago de Canarias, de las islas Afortunadas. Estos antecedentes históricos hánse analizado hasta en los menores detalles. No se trata de lo pasado.

Nos ponemos en la realidad presente y esta no es otra sino que la *Provincia* de Canarias, una é indivisible, como lo estatuyó la ley, tiene por capital á Santa Cruz de Tenerife, porque así lo quiso la misma ley, sin arrebatar este derecho á ciudad alguna: derecho adquirido á través de los tiempos por las circunstancias expuestas y plenamente confirmado por disposiciones diversas.

Manuel de Cámara

LE PRINTEMPS

Grandes Almacenes de Tejidos y Novedades

9, San Francisco 9

ABRIGOS PARA SEÑORAS

A los Grandes Almacenes de Tejidos y Novedades LE PRINTEMPS acaba de llegar la gran especialidad de esta casa abrigos para señora últimos modelos de París, en lanas y sedas.

Además una extensa colección de trajes de tul bordado, blusas, echarpes etcétera y cuanto la gran moda exije para vestir con elegancia y distinción.

NOTA IMPORTANTE.—Esta casa es la única en la Provincia que cuenta con un hábil peluquero parisién para Señoras, confección de toda clase de postizos tintes Broux etc. Se pasa á domicilio con aviso.

LE PRINTEMPS.—San Francisco 9.—
C. García Darta.

LA UNANIMIDAD (¿?) DE LAS ISLAS ORIENTALES

Nada nos importan los asuntos interiores de Canaria y por ello habrán podido observar nuestros lectores que raramente nos ocupamos de los *lios* que allá se traen leonistas y antileonistas y divisionistas y unitarios. Pero ha sido tal el cúmulo de inexactitudes y desatinos que con una mala fe más digna de lástima que de censura, han escrito con motivo de la Asamblea provincial celebrada en esta Capital y del *meeting* ó lo que sea, que en Las Palmas organizaron intentando desvirtuar la importancia de aquélla; de tal manera han desahogado sus enconos seniles, los Felipes de aquende, los *consecuentes* Morotes de allende, y la comparsa que les hace coro, que, no para discutir la sinrazón de sus campañas, sino para que se vea—por propia confesión—la farsa que se traen entre manos y que no ocultan los periódicos que en la propia ciudad de Las Palmas se publican, copiamos lo que uno de ellos ha escrito en estos últimos días, hablando del famoso *meeting*, que califica de *mascarada*.

Y á confesión de parte...

Dice así *El Cometa*, que es el colega aludido:

¡Qué se repita!

«La *mascarada* del domingo 19 de Febrero, dejará memoria imborrable en todos los canarios...

Será fecha inolvidable que pasará á las páginas de la gloriosa historia del partido del León de Telde.

Las lágrimas vertidas en el colmo del entusiasmo por el *venerable y buen pastor*, D. Felipe, han dejado honda huella en los espíritus; así como el *Champagne*, dejó en los estómagos y en los cerebros su voluptuoso vapor...

Grande. muy grande sería sin duda la emoción experimentada por el Patriarca del leonismo, al ver la Plaza de Santa Ana atestada de su amado y consecuente *rebaño*.

¡Gozo infinito, inenarrable, sentiría el pueblo de Las Palmas, al ver correr á torrentes el espumoso vino de *Champagne*, por el amplio salón de la casa del Pueblo!..

En el paroxismo del entusiasmo, el pueblo pedía la erección de dos estátuas; ¡dos nada menos!; ¡una para su Alcalde, otra *para su dueño amado*... el incomparable D. Fernando!

No podrá menos el Gobierno, que acceder inmediatamente á la división ante una manifestación *tan colosal* y tan espontánea, de un pueblo *rico* como éste, que en prueba de su riqueza derrocha miles de pesetas en un acto como el realizado el domingo último.

Los habitantes de los pueblos de la Isla á quienes no pudieron convencer los organizadores de la *comedia*, para que acudieran *al redil* á dar pruebas de su patriótico amor y de su ciega obebiencia, hoy lamentan con dolor su desacierto, y claman pidiendo perdón, prometiendo asistir aunque á pie tuvieran que recorrer mil leguas, si se repite la función!

¡Qué se repita, sí!; que se repita, para no quedarnos ninguno en casa...

Mal hizo el partido republicano con no asistir. ¿Qué pretendía discutir en la Asamblea?... ¿Cabía pero alguno, á un programa tan acabadito, tan completito, tan bonito y tan... alegrito?

¿A qué ir allá con criterios divergentes que hubieran podido alterar la paz y concordia y hasta la digestión de los buenos ciudadanos¿

La división es un hecho desde el memorable día 19 de Febrero de 1911.

Los términos de la operación, presentes estuvieron en esa gran tarde.

El País, con sus *fuerzas vivas, el dividendo*... lo que se divide, lo que se reparte...

Los *vivos* que desde el balcón del Palacio Municipal llevaban... *el divisor* ó sea entre quienes se ha de *dividir ó repartir la breva si cae*...

Y el *cociente* (único hasta ahora) cuatro ó cinco mil duritos, derrochados en una orgía político estomacal, ante un pueblo que se muere de sed en verano y al que agobian los impuestos todo el año dificultándole la nutrición....

¡Qué nos dividan pronto! ¡Quésea pronto Sr. Canalejas, que el *Divisor* de este problema tiene las fauces abiertas para repartirse las prebendas que traerá consigo la nueva provincia!

¡No alargue más el suplicio Don José! Mire que es muy probable que se tengan que gastar otros miles de duros, si dais lugar á que se repita la mascarada!

Dividannos pronto, porque si no nos parten por el eje!»

Galletas

PAT-A-CAKE
GOLDEN-PUFF
TEDDY-BEAR
y
JAM - ROLL

Son de la acreditada casa de Peek Frean & Co. Ltd., que es la mejor garantía.

Representantes Kukner Henderson & Co.

Desde el palco

Empezaremos esta pequeña crónica, con que hoy reanudamos nuestra labor teatral. por donde quizas otro la termine.

Y empezamos permitiéndonos, á fuer de sinceros é imparciales en nuestro cometido, rogar á quien corresponda que nos escuche con el buen propósito de una radical enmienda.

El novelón detestable que anoche se estrenó, titulado *La Mano negra*, debe ser relegado al olvido, arrinconado en el último y más lóbrego rincón de ese foso a donde tal vez haya ido cosa mejor y más artística.

A nuestro juicio, salvo mejor criterio, la Srita Palma no debiera aceptar obras donde tenga que caracterizar tipos como el *Querubín* que anoche nos sirvió, pues tales cometidos, de ínfima categoría, desdicen bastante de una artista de tantos recursos y facultades como la señorita Palma.

Seguramente esta artista tuvo anoche que entablar una verdadera batalla con su temperamento para dar idea, aunque solo fuera vaga é indefinida, del personaje que crearon los autores de *La mano negra*.

Ygual criterio sustentamos respecto al Sr. Reig, que anoche se empequeñeció caracterizando también otro tipo de análoga naturaleza al de *Querubín*.

Nos parece también de rigor que cuando se ha de poner en escena una obra que por todo mérito solo tiene el efecto que pueda prestarle momentaneamente el decorado y la labor de conjunto, debe ser ensayada debidamente y no presentársela tan en mantillas como sucedió anoche con el folletín en tres actos, un prólogo, nueve cuadros y un epílogo que tanto éxito obtuvo en Madrid.

Y á decir verdad, para concluir, á la niña Barbero correspondió por entero lo único pasadero que hubo en la obra. Puede vanagloriarse la pequeña artista, que será muy grande si cultiva el arte con el estudio y el amor que requiere esta labor de escena.

Las decoreciones estrenadas, muy hermosas; pero á causa de no sabemos que causas, sus efectos quedaron totalmente anulados.

* * *

Esta noche, estreno de *El caballero lobo*, grandiosa creación de Linares Rivas uno de los mayores éxitos de este autor.

Juan del Pueblo.

401 HENRY GERMAIN

dido, correteaban aquí y acullá pequeñas nubecillas ligeras como copos de algodón.

La lujuriosa vegetación hacía brotar sus tesoros de las entrañas de la tierra; por todas partes divisábase un derroche de verdor que se mezclaba, se fundía y se unía para formar una maravillosa decoración.

A lo largo del río, de límpidas aguas, los sauces elevaban sus nudosos troncos, engalanados de verdes hojas que el viento hacía estremecer.

Los sembrados, casi en sazón, enseñaban al sol algo como una alfombra de movimientos de espigas que el viento hacía ondular levemente.

Yuntas de bueyes trazaban el surco con su metódico y cachazudo paso

Todo, en fin, ostentaba las magníficas galas del verano.

En presencia de este espectáculo, «Hilo de Acero» sintiose más tranquilo En ese momento, atravesaban un bosquecillo de nogales, y la frescura deliciosa de su sombra sin que se explicara el porqué aunhyuntó el fondo de amargura que aún le quedaba y que tan á menudo le entristecía.

Cuando llegaron cerca del campo donde estaban los obreros, apercibió á Zanzibar trepado en lo alto de una carreta de heno que estaban cargando. Medio desnudo, el negro chorreaba de sudor.

En cuanto apercibió á «Hilo de Acero» y á Gastón, les derigió un ruidoso saludo.

Y como al volverse abarcase el horizonte

LOS SALTIMBANQUIS 402

con su mirada, elevó de repente los brazos al cielo en eñal de vivísimo asombro.

—¡Oh!— exclamó.— ¡Soberbio, mucho, magnífico!

—¿Qué es lo que hay?—preguntó vivamente «Hilo de Acero.»

—Bellos caballos... coche... señorita toda blanca.

—¿Qué es lo que nos vienes contando?—preguntó el ex sargento intrigado.

Corrió á un montículo inmediato y con la mano sobre los ojos exploró la carretera,

Zanzibar no se había engañado.

Una victoria, arrastrada por dos soberbios caballos negros, unos Orlofí que debieron costar veinte mil francos el tronco, avanzaba por la carretera envuelta en una nube de polvo. Una joven, vestida de blanco, medio echada bajo una sombrilla, de rojizos reflejos, ocupaba el fondo del carruaje.

Los campesinos, sorprendidos por aquella aparición de elegancia, habían interrumpido el trabajo, y apoyados en sus horquillas ó en sus gualdañas, miraban con curiosidad:

Pero esta curiosidad trocóse en estupefacción cuando vieron que el carruaje, lanzado al galope, se detenía de repente frente á ellos, con un cierto ruidillo de cadenas.

Al mismo tiempo, y para elevar al colmo su estupor, vieron que Zanzibar, lanzandose desde lo alto de la carreta con un doble salto mortal, en el que hubiera podido romperse el espinazo, se acercaba á la victoria, y arro-

(c) Ministerio de Cultura 2007

DE LA MULTITUD

Que han usado nuestra preparación ó que la están usando en la actualidad, jamás hemos sabido de ninguno que no haya quedado satisfecho del resultado. No pretendemos nada que no haya sido ámpliamente justificado por la experiencia. Al recomendarla á los enfermos no tenemos más que hacer referencia á sus méritos. Se han obtenido grandes curaciones y de seguro que se obtendrán muchas más. No hay y podemos asegurarlo honradamente, ningun otro medicamento, que pueda emplearse con mayor fé y confianza. Alimenta y sostiene las fuerzas del enfermo durante esos períodos en que falta el apetito y los alimentos no pueden digerirse. Para evitar las falsificaciones ponemos esta marca en cada botella de la

"Preparación de Wampole" y sin ella ninguna es legítima. Es tan sabrosa como la miel y contiene todas los principios nutritivos y curativos del Aceite de Bacalao Puro, que extraemos de los hígados frescos del bacalao, combinados con Jarabe de Hipofosfitos Compuesto, Malta y Cerezo Silvestre. Tomada antes de las comidas, aumenta el apetito, ayuda á la digestión, enriquece la sangre con elementos rojos y reconstituyentes y vuelve á los placeres y tareas del mundo á muchos que habian perdido ya toda esperanza. "El Sr. Doctor J. Izquierdo Brown, de Buenos Aires, dice: He usado la Preparación de Wampole, y grandemente satisfecho de sus espléndidos resultados la he administrado á mis propios hijos, teniendo la satisfacción de haber obtenido un éxito que no había podido conseguir con otras preparaciónes." Nadie sufre un desengaño con esta. De venta en todas las Boticas.

Tatiana Tolstoi

Los días de matrimonio del conde León. Las oscilaciones del afecto y del deber.

Ha llegado á Roma en busca de paz y de luz, Tatiana Tolstoi, la hija mayor del gran pensador ruso. Hace vida modestísima en una pensión con su marido y su hija. Franca, fuerte de alma y dulce en el trato, la señora Tatiana Tolstoi ha tenido que conceder algunas entrevistas.

¿Cómo era posible que se negase á esta primera obligación hacia Roma, donde siguen multiplicándose las conferencias de los más afamados literatos sobre León Tolstoi?

La hija del apóstol ruso ha hablado de su padre, de las incertidumbres de sus últimos años y de las difíciles relaciones en que estaban él y la condesa.

—Mi padre—ha dicho Tatiana Tolstoi,—después de cuarenta y ocho años de convivencia, se había persuadido por fin de que era un hombre extraño para su mujer. Mi madre nunca había entendido aquel hombre extraño. Había entre ellos un atagonismo interior, todos los esfuerzos para fundir en un amor completo sus almas, naufragaron.

«Mucho se ha escrito sobre la fuga de mi padre.

El hecho es muy sencillo. Trece años hace, mi padre fué arrebatado por el mismo empuje de alejarse de su mujer, la cual se oponía constantemente á sus inclinaciones. Entonces les escribió dos cartas... ¿Pero queréis saber la verdad? La quería mucho. Por fin, y frente á ella no tenía firmeza de dicisión »

Hablando de los papeles y manuscritos que el gran escritor ha dejado, Tatiana Tolstoi ha dicho cosas de extraordinario interés.

—Entre las obras póstumas de mi padre, hemos encontrado un drama: *El cadáver*, que dentro de algunos meses será representado en el teatro artístico de Moscow.

Este drama es toda la vida interior de mi padre.

Se trata de un hombre en lucha espiritual con su familia, que no le entendía.

El huye de la casa Llegado cerca de un río se quita el traje y lo deja sobre la ribera, para fingir un suicidio.

Pero á este punto mi padre interrumpió el trabajo. El cadaver debía volver al mundo, y ante las dificultades de reproducir con susgestiva evidencia las emociones de la reaparición del náufrago, mi padre no quiso concluir. Pero queda en su gallarda concepción sintética.

—

Tocante al culto que el pueblo ruso sigue rindiendo á la memoria del apóstol, la piadosa señora tuvo expresiones altamente conmovedores Aquel eremitorio de Yasnaia Poliana es el centro de una pocesión multiforme y continua. Sabido es que el apóstol eligió amigos y coadjutores, especialmente entre los ignorantes y devalidos. Pero todos los estados sociales se unen en la glorificación póstuma del pensador.

Damas, caballeros, pobres, sabios, generales, todos van á suscribirse en el registro de la modesta morada; el brocado se confunde con la casaca, la seda con el sayal.

No llevan, estos visitentes, ni oro, ni plata, ni mirra; pero un corazón noble y sincero.

Yo me represento este llanto de un pueblo que ha visto apagarse la única estrella que le envidiaban los otros paises más libres y civilizados; y penetro, con los ojos de mi imaginación, en aquella «domus aurea», donde el romero debe experimentar un vago sentimiento de aproximación á la Divinidad.

ANUNCIOS PREFERENTES

A un céntimo cada palabra

(PAGO ANTICIPADO)

Furnished rooms with board möblierte Zimmer mit voller pension.
Chambre garnie avec pention.
Adress: Camino de los Coches letra F.

SE ALQUILA la espaciosa casa, calle de San Martín número 44. Tiene agua y un hermoso jardín.

Para informes, dirigirse á los Sres. Hardisson Hermanos, de 3 á 5 de la tarde los días no feriados.

SE VENDE la casa número 17 de la calle 25 de Julio, que tiene sótanos, azoteas, patio y jardín con algunos árboles frutales. Darán razón en el «Bazar Francés». Félix Claverie y Vizcaya.

SE ALQUILA el almacen de la calle de la Cruz Verde núm. 1. Informarán Castillo, 33.

SE ALQUILA el hermoso local accesoria del hotel Camacho's, propio para establecimiento de Modas, con un magnífico mostrador de cristales, estantería, luz eléctrica y otros varios enseres. En el mismo darán razón.

SE VENDE varias casas en precios ventajoso para el comprador, por ausencia de su dueño. La persona interesada puede indagar con su representante Felipe Hernández.

Doctor Allart 24

SE ALQUILAN unos espaciosos salones propios para escritorios con menaje adecuado.

Informarán: Litografía Romero, Castillo 17. (2 3 8)

Miller, Wolfson & Cia.

BANQUEROS

Representantes del Comercial Unión Assurance Co., de Londres

Oficina: Eduardo Cobián núm 3 (Marina

SANTA CRUZ DE TENERIFE

Compra y venta de oro y billetes de Bancos extranjeros.

Giros en cheques y letras sobre todas las plazas del mundo.

Cartas de Crédito sobre las plazas de España, Extranjero y América.

Cuentas corrientes en toda clase de monedas.

Demás operaciones de Banca

Horas de despacho: de 9 á 3.

Importante al comercio con Inglaterra

La casa A GUERRA & C.ª

Importadores & Exportadores

38—A. King William Street E. C.

LONDRES,

ofrece las condiciones más ventajosas á los señores exportadores de frutos del país. Envitan correspondencia y ponen gustosos sus referencias á la disposición de sus futuros clientes.

Se necesita un buen representante en las Canarias.

Máquinas para picar yerba.—Precio rebajado.

Máquinas bobina central para bordar y coser.

Idem vibrantes para coser á pie y á mano.

Fernández del Castillo Hermanos.

33, calle del Castillo, 33

Salón Parisién

Mme. Vanden Branden

ÚNICA CASA

calle Méndez Núñez núm. 15, (al lado del Ayuntamiento.)

Teléfono 335.

Se acaban de recibir las últimas novedades en sombreros, blusas, batas y ropas blanca.

15. calle Méndez Núñez 15.

Vinos blancos del país

á 45 céntimos litro por garrafones.

Méndez Núñez 19. (Hoteles). (3-XIII

Pintura "Diamante"

(SIN ACEITE)

Limpia, fija y dá esplendor.

Muestras gratis.

Federico C. Varela

Méndez Núñez 40 (frente al Ayuntamiento.

LA HACIENDA

Revista mensual ilustrada sobre Agricultura, Ganadería é Industrias Rurales.

Publicada en español en Buffalo. N.Y.E.U. de A. para los Agricultores, Ganaderos, Comerciantes, Banqueros y todas las personas amantes del progreso. Suscripción anual, $ 3.00 oro am. No importa cual sea su ocupación. «La Hacienda» le ayudará si usted se suscribe á ella. Para información escribase a

La Hacienda Company

Dept. N. Buffalo. N. Y. E. U. A.

CAMACHO'S

EMPRESA DE AUTOMÓVILES

Horario de la mañana

Salida de Tacoronte.	8'45 m.
Llegada Villa Orotava	9 45 »
Id. Hotel Humboldt.	10'15 »
Id San Juan de la Rambla	11'10 »
Llegada á Icod	11'40 »
El viaje de Icod á Garachico en coche de fuerza animal	12'25 »
Salida de Garachico.	5'00 »
Id de Icod	6'00 »
Id. San Juan de la Rambla	6'30 »
Llegada Hotel Humboldt.	7'15 »
Llegada Villa Orotava	8'00 »
Llegada á Tacoronte	9'00 »

Horario de la tarde

Salida de Tacoronte	4'45 p.m.
Llegada Villa Orotava	5'45 »
Id. Hotel Humboldt.	6'15 »
Id. San Juan de la Rambla	7'10 »
Llegada á Icod	7'40 »
El viaje de Icod á Garachico en coche de fuerza animal	8'25 »
Salida de Garachico	2'00 »
Id. de Icod.	3'00 »
Id. de San Juan de la Rambla	3'30 »
Llegada Hotel Humboldt	4'15 »
Llegada Villa Orotava	5'00 »
Llegada á Tacoronte	6 00 »

Pension Sunnyside

GUIMAR

New English built house standing in its own grounds. Beautiful garden with broad level walks. Hot & cold baths, large verandas open lo the South. Good & careful cooking. Fresh vegetables out of own grounds. English, German, French & Spanish spoken.

Terms from 6|.6d. per day.

Pistolas Browing

El error de creer que por quitar el peine con las capsulas, después de haber sido disparado, dejaba descargada el arma, dió lugar á lamentables percances que jamás volverán á ocurrir con la

NUEVA BROWING

la cual después de sacar el cargador ó peine, no disparará la bala que queda en el cañón, aunque tiren por el gatillo, pues automaticamente queda en el seguro.

De venta:

Ferretería Carlos Díaz

Lloyd Internacional

Compañía de Seguros domiciliada en Berlín

Esta Compañía hace toda clase de seguros marítimos en condiciones ventajosas. Para informes dirigirse á sus Agentes en esta plaza.

Elder, Dempster & Co.

Bank of British West Africa Limited

Fundado en 1894

Banqueros del Gobierno de las Colonias de Gambia, Sierra Leone, Costa de Oro y Lagos (Sur de Nigeria) y del Gobierno Imperial de Sierra Leone.

Oficina Central:
17-18, Leadenhall Street, LONDRES. E. C

Oficina en Hamburgo:
Globushef-Trostbrucke

Oficina en Liverpool:
14, Castle Street

DIRECTORES

Right Hon, The Viscount Milner, G. C. B., G. C. M. G., (Presidente)
Henry Coke Esq.
Geo. W. Nelville Esq.
Wm. F. Moore Esq.
O. Harrisson Williams Esq.

Operaciones de banca y cambio

Se aceptan cuentas corrientes con interés, y se admiten depósitos fijos por trimestre, semestre y un año, con intereses convenidos, en Londres, Liverpool, Hamburgo, y demás sucursales, y en Tenerife por medio de sus Agentes:

Elder, Dempster & Cia.,

Alfonso XIII, número 84.

Gran subasta al martillo

Comenzará á las 7 y media de la noche, desde hoy, 18 del corriente, de todas las existencias, para caballeros, en el acreditado establecimiento «Salón Modernista»—«Cruz Verde 20» Todos los articulos, son necesarios y prácticos.

Esta subasta será por pocos días.

Yegua

SE VENDE UNA

Darán razón, en los almacenes de los Sres FYFFES, LIMITED, EN CAMINO DE LOS COCHES.

GRAN HOTEL QUISISANA

Santa Cruz de Tenerife

Gerente: MR. CHARLES STENGLER

— Situación —

Este hermoso y acreditado Hotel, se halla situado en el lugar más pintoresco de los alrededores de la ciudad, á gran altura sobre el nivel del mar, desde donde la vista contempla preciosos panoramas.

Amenos jardines.

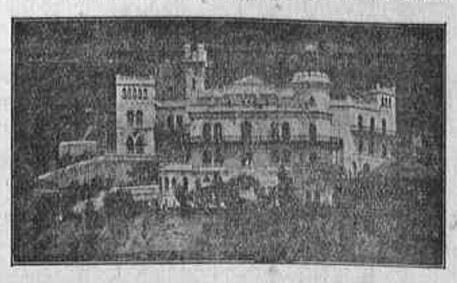

— Servicio —

Esmerada cocina y amplias y cómodas habitaciones con todos los adelantos modernos.

Conciertos y toda clase de distracciones para los huéspedes.

HOTEL QUISISANA, Camino de los Coches. --- Santa Cruz de Tenerife.

Unico depósito para Canarias, donde está prohibida la venta de mis especialidades, Droguería de D. Gaspar Meléndez, *Farmacia. 53, Triana, 53,* Las Palmas.

EL RAYO

HOTEL Y RESTAURANT

Puerto de la Luz—Gran Canaria

Propietario, Manuel Cabrera

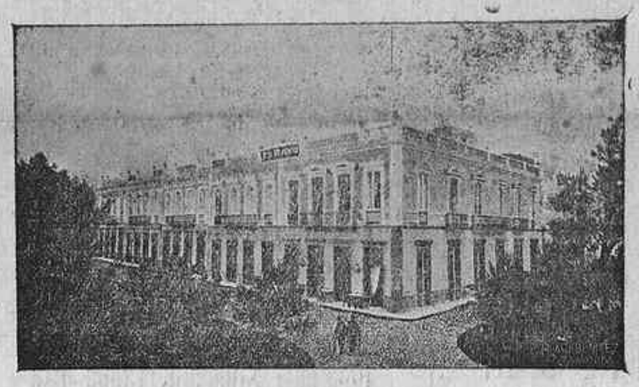

— PRECIOS —

Por un día.	7'50 ptas.
Más de tres	6'00 »
Abono mensual	150'00 »

Gran rebaja de precios para familias.

Cada 5 minutos hay servicio de tranvía para Las Palmas, precio de 20 y 30 céntimos.

52 habitaciones, magníficos comedores, salón de recibo y de fiestas. Barbería, peluquería, perfumería, salón de billar, Bar, excelentes cuartos de baño, bazar de calzado.

Velas marca "HERRADURA"

En cajas de *25* paquetes, con *4, 5, 6* y *8* velas en paquete.

Se recomiendan por su calidad y economía.

Agentes exclusivos para las Islas Canarias,

Wilson & Coventry. Ltd.

Alfonso XIII 16 entresuelo.

BAZAR TENERIFE

48, Alfonso XIII, 48

ESQUINA A TEOBALDO POWER

Gran almacén de MUEBLES de todas clases.

Extenso surtido en artículos de fantasía, propios para regalos.

Exposición permanentes en POSTALES, siempre novedades.

Especialidad en JUGUETES, APARATOS ELECTRICOS, PIANOS, ESPEJOS é infinidad de artículos.

Fábrica de SOMMIERS y CATRES metálicos, lo mismo que COLCHONES y ALMOHADAS de crin, lana, pluma y miraguano.

Se sirven toda clase de encargos

SOLUCIÓN PAUTAUBERGE

al Clorhidro-Fosfato de Cal Creosotado

El remedio más eficaz para curar: las ENFERMEDADES DEL PECHO, las TOSES RECIENTES y ANTIGUAS, las BRONQUITIS CRÓNICAS

L. PAUTAUBERGE, 22, Rue Jules-César, París Y LAS PRINCIPALES BOTICAS.

(c) Ministerio de Cultura 2007

Vapores con registro abierto

OTTO THORESEN
LINEA DE VAPORES FRUTEROS

Servicio semanal directo entre los puertos de las Islas
CANARIAS Y LONDRES

Salidas del mes de Marzo

Día	2	el	magnífico vapor	SANTIAGO
»	9	el	» »	SAN TELMO
»	16	el	» »	SAN LUCAR
»	23	el	» »	SEGOVIA
»	30	el	» »	SANTA CRUZ

Admiten pasajeros de primera clase para Londres al precio de L 6'6 0 cada pasaje.
Estos vapores reunen inmejorables condiciones para llevar fruta, y efectúan la descarga en el «Middleton Wharf» el muelle más cercano al mercado en LONDRES, y admiten carga para ROTTERDAM, AMSTERDAM y AMBERES con trasbordo en aquella Capital.

Servicio cada quincena en Las Palmas y Santa Cruz de Tenerife para Dunkerque y Hull

Salidas del mes de Marzo

El dia 5 el magnífico vapor **San Miguel**
El dia 19 el magnífico vapor **Salerno**

Admiten pasajeros de primera clase para Dunkerque al precio de L 6 6 0 cada pasaje
Estos buques reunen inmejorables condiciones para el trasporte de fruta, igualandos en rapidez y ventilación á los de la misma Compañía que hacen el servicio á Londres.

Servicio interinsular por los vapores SANCHO y SAN SEBASTIAN

SALIDAS DE SANTA CRUZ DE TENERIFE

Vapor *SAN SEBASTIAN*

Los Sábados por la noche directo á Santa Cruz de la Palma prosiguiendo á Los Sauces y Tazacorte y puertos de la Gomera para regresar á Santa Cruz de Tenerife los Jueces al amanecer.

Vapor *SANCHO*

Los Sábados por la noche directo á San Sebastián y demás puertos de la Gomera, prosiguiendo á Los Silos, Garachico Icod y Puerto de la Cruz, y saliendo de éste último puerto los Miércoles por la noche directo á Santa Cruz de Tenerife.

Cada quince días hará el vapor SANCHO, una expedición extraordinaria á la Costa Norte de Tenerife, saliendo de esta Capital los Jueves en la noche para cargar allí los Viernes y Sábados, la fruta que se presente para DUNKERQUE y HULL, y llegar á Santa Cruz los Domingos al amanecer, saliendo entonces para Gomera en la misma noche en lugar del Sábado.

Para más informes dirijirse á las oficinas de
OTTO THORESEN, Marina 3, tercer piso.
Santa Cruz de Tenerife.

YEOWARD BROTHERS
Santa Cruz de Tenerife

Vapores que esperamos durante el mes de Febrero

Vapor AVETORO día
« ARDEOLA «
« AVOCET «
« AGUILA « 25

Para más detalles dirigirse á las oficinas de los Sres. YEOWARD BROTHERS.
Marina 43.

ELDER, DEMPSTER Y COMP.

El vapor correo inglés
ZARIA
de 7000 toneladas saldrá de Santa Cruz el 7 de Marzo con destino á
Liverpool
con hueco disponible para 35 pasajeros de primera y 17 de segunda clase y 2000 toneladas metricas en los entrepuentes y 1500 sobre cubierta.
Agente,
ELDER DEMPSTER Y Co.
Alfonso XIII, 84.

La casa consignataria tiene el gusto de ofrecer gratuitamente sus lanchas para el embarque de frutos; pero si los exportadores prefiriesen emplear otras embarcacsones, el lanchage será por cuenta de los mismos.

Chargeurs reunis
VAPORES CORREOS FRANCESES DE GRAN MARCHA

El magnífico vapor
Europe
Llegará á este puerto el 7 de Marzo con destino á
Bordeaux y Havre
Admite pasajeros y carga.
Agentes
HARDISSON HERMANOS

Buckuall Stemship Lines Ltd.

El vapor inglés
Buluwayo
saldrá de este puerto el 8 de Marzo para
Londres
admite carga y pasajeros
Agentes
Miller, Wolfson C.ª
Marina, 3

Se suplica que las notas de carga sean presentadas con bastante anticipación, á fin de procurar reservar el hueco.

JACOB AHLERS
Listas de los vapores que se esperan

LAS FECHAS SON APROXIMADAS

DIA	VAPOR		DESTINO
24 Fbro.	*Tijuca*	4000	Lisboa y Hamburgo.
24 »	*Cap Arcona*	9800	Río Janeiro, Montevideo y Buenos Aires.
28 »	*Swakopmund*	7400	Las Palmas, Dakar y Costa de Africa.
3 Marzo	*Cap Ortegal*	7800	Lisboa, Vigo, Southampton, Boulogne y Hamburgo.
5 »	*Mainz*	4000	Hamburgo.
6 »	*Bürgermeister*	5900	Swakopmund, Lüderitzbusch, Capetown y Costa Oriental de Africa.
6 »	*Hans Woermann*	5600	Las Palmas y Costa de Africa.
6 »	*Lothar Bohlen*	3200	Las Palmas, Dakar y Costa de Africa.
9 »	*Asunción*	4600	Dunkerque y Hamburgo.
16 »	*Kronprinz*	5700	Southampton. Amberes y Hamburgo.
17 »	*Eleonore Woermann*	5100	Conakry y Costa de Africa
17 »	*Khalif*	5100	Las Palmas, Monrovia y Lüderitsbucht.

Oldenburg-Portugiesische Dampfschiffs-Rhederei
Servicio frutero de Tenerife á Hamburgo

	Salidas de Pto. Cruz	*Salidas de Santa Cruz*
LARACHE	1 de Marzo	2 de Marzo
SAFFI	8 de Marzo	9 de Marzo
PORTO	15 de Marzo	16 de Marzo
PORTIMAO	22 de id.	23 de id.

CIE. GENERALE TRANSATLANTIQUE
VAPORES CORREOS FRANCESES

El magnífico vapor francés
VIRGINIE
saldrá de este puerto el 3 de Marzo directamente para la
Habana
Admite pasajeros y carga.
Agentes
R. GARCIA—Casa
HARDISSON HERMANOS.
Villarba Hervás 3, (antes Tigre)

HAMBURG AMERIKA LINIE
Compañía Hamburguesa Americana

Correos alemanes
Para la HABANA directamente

El magnífico vapor alemán
Frankenwald
llegará á este puerto el día 3 de Marzo admitiendo carga y pasajeros de primera segunda y tercera clase.
Agentes
Carlos J. R. Hamilton
en la casa de los Sres. Hamilton y Cia,
Marina 15.

Mala Real Inglesa

El magnífico vapor
Gothard
de 3000 toneladas saldrá de Santa Cruz el 4 de Marzo con destino á
La Pellice y Londres
con hueco disponible para frutos.
Agentes,
Elder, Dempster y Comp
Alfonso XII 1,84.

Compañía Trasatlántica Española
ANTES A. LÓPEZ Y Ca.

SERVICIO DEL MES DE MARZO

Para Cádiz, Barcelona y Génova
El magnífico vapor
BUENOS AIRES
saldrá de este puerto del 2 al 3 de Marzo.
Admite carga y pasajeros.

Para Montevideo y Buenos Aires
El magnífico vapor español
P. de Satrústegui
saldrá el 9.
Admite carga y pasajeros.

Para Santa Cruz de la Palma y Fernando Póo
El magnífico vapor
M. L. Villaverde
saldrá el 11.
Admite carga y pasajeros.

PARA LAS PALMAS, CADIZ, ALICANTE, VALENCIA Y BARCELONA
El magnífico vapor
Ciudad de Cádiz
saldrá el 14.
Admite carga y pasajeros.

Para Sta. Cruz de la Palma, Puerto Rico, Puerto Plata, Habana, Colón, Puerto Limón Puerto Cabello, Sabanilla, Curazao y La Guayra, y para Veracruz con trasbordo en la Habana
El magnífico vapor
Montevideo
saldrá el 18.
Admite carga y pasajeros.
Agentes, Viuda e hijos de Juan La-Roche.
Alfonso XIII 35.

Las notas de carga deben presentarse en la Agencia el día antes de la salida de los vapores á las 12 de la tarde, no admitiéndose ningún conocimiento de carga después de esa fecha y hora.

Pinillos, Izquierdo & Co.

El magnífico vapor español
Miguel M. Pinillos
de 4000 toneladas, llegará á Santa Cruz el 4 de Marzo con destino á
Habana directamente
con hueco disponible para pasajeros de todas clases y carga.
Agentes,
C. DIAZ BOTAS
casa de *Elder Dempster y Co*
ALFONSO XIII, 84

CHARGEURS REUNIS
VAPORES CORREOS FRANCESES

El vapor francés
Amiral Rigault de Genouilly
llegará á este puerto el 14 de Marzo con destino a
Rio Janeiro, Santos, Montevideo y Buenos Aires
Admite pasajeros y carga.
Agentes,
R. García.—Casa
de Hardisson Hermanos
Villalba Hervas 5 (antes Tigre

ANUNCIOS GENERALES

El anuncio es como el alma del comercio y de la industria, el intermediar o entre el comerciante que vende y el particular qne compra.

Los grandes centros fabriles y comerciales que son hoy la admiración del mundo lo deben todo á la publicidad de sus productos.

HOSPITAL DE NIÑOS
Instalación de Radiografía y Radioterapia (RAYOS X)

Esta instalación, montada con todos los adelantos modernos para dignósticos y tratamiento de las enfermedades en que está indicado se pone á disposición del público y de los señores Médicos que quieran utilizarla, quedando los honorarios á favor del Hospitalito.

EMULSION MADAL

Ninguna otra contiene 80 por 100 aceite bacalao 1.ª todo asimilable. Reconstituyente, tónico, nutritivo, niños, viejos, consunción, convalecencia, embarazo, lactancia, tos, tisis, escrófulos, linfatismo, raquitismo, anemia, diabetes, gota, dolores nervios. Premiada Exposiciones y Congresos Médicos y Farmacéuticos. **Es única.** Farmacias y Droguerías

Triunfan siempre aun después de fracasar los bromuros
30 AÑOS DE EXITO
EPILEPSIA ó Accidentes nerviosos
CURACION RADICAL CON LAS
Pastillas Antiepilépticas de OCHOA
NO QUITAN EL APETITO. *NO DEPRIMEN*
Cortan rápidamente los accesos
Para los pedidos, dirijanse al autor.—Corredera baja, 15 y 17, Madrid.

PERDIDA DEL APETITO digestiones incompletas, dispepsia de años, rebelde á todos los digestivos, se curan asombrosamente, tonificando el estómago con el **Vino Cordial de Cerebrina, del Dr. Ulrici, de New York.**

Miller, Wolfson & Co.

El magnífico vapor
Mainz
de 4000 toneladas llegará á este puerto el día 8 de Marzo y saldrá para
Hamburgo
admitiendo carga y pasajeros.
Agentes,
Miller y Wolfson.
Marina, 3.

Para los puertos del sur de esta Isla

El rápido vapor
VELOX
Saldrá de este puerto todos los Domingo á las 6 de la mañana regresando los Miércoles á la tarde.
Admite carga y pasajeros.
Para más informes dirigirse á
MILLER. WOLFSON

Imprenta Isleña de J. M Palazón
Regente: Angel Suárez

(c) Ministerio de Cultura 2007