

Solera del año 1851
La mas exquisita MANZANILLA
 que se importa en las Islas Canarias
 ES LA MEJOR: POR ESO ES LA MAS CARA

MARUJA

PARA CONVENCERSE:
PROBADLA

Gas motoren Fabrik Deutz

DE COLONI DEUTZ (ALEM NIA)

Legitimos motores "OTTO"

Para Gas pobre. Creosotas, aceites pesados, bencina, etc.
 Instalaciones para Riegos é Industrias

CONSUMO REDUCIDO
 SOLIDEZ



MARCA DE FABRICA
 REGISTRADA

Facil manejo

CONCESIONARIOS PARA
 ESPAÑA Y PORTUGAL

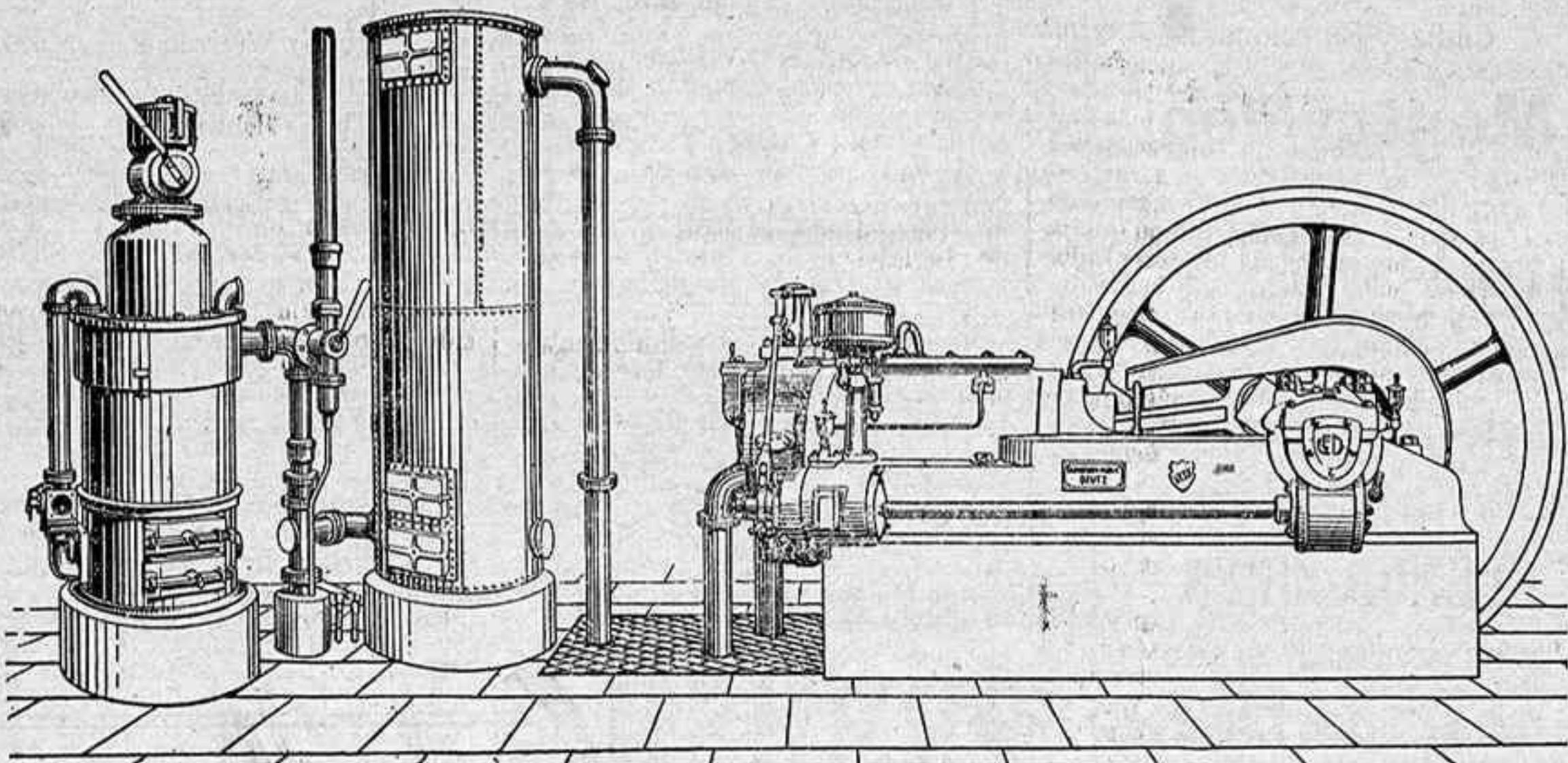

Langen y C.ª S. en C. Madrid Victoria, 2.
 Barcelona Paseo de Gracia 30

Caulfield & Sons
 Ferreteria Inglesa.—Dr. Allart, 43.
 SANTA CRUZ DE TENERIFE

ESPECIALIDADES:

MATOLIN: Nueva pintura higiénica al agua para exterior é interior, lavables, poderoso desinfectante, gran economía en el uso; solicítense cartón de 32 colores, artísticos.—FRESCO: Pintura al agua, en polvo para el interior, eficaz, económico, 24 colores.—ACEITE FINO PARA MAQUINAS: Para cilindros de vapor (Valvulina) lubricante, para uso general y para Automóviles. La alta calidad de estos aceites lo demuestra el gran consumo en Tenerife.—ENPAQUETA DURAS de todas clases.—Baños Lavatorios, etc.—CAJAS de hierro para caudales.—Básculas y Balanzas finas.—Maquinas de picar pastos y de triturar granos.—Madera y dibujos de marquetería.—Escaleras de pino y roble para uso doméstico.—Carruchos y efectos para caza.—Cocinas de hierro para carbón y gas. Utensilios de cocina, extenso surtido.

Compañía Imperial Real Privilegiada

"Reunione Adriatica di Sicurtá"

FUNDADA EN 1838 EN TRIESTE (AUSTRIA)

Inscrita según Real Orden de 21 de Noviembre de 1910 para la gestión de ramo de Seguro-vida en el registro creado en España por la Ley de 14 de Mayo de 1908.

Capital social completamente desembolsado	Franco 10.500'000—
Pólizas-vida en vigor al final del año 1912.	» 561.323'101—
Capitales pagados Seguros-vida durante el mismo año	» 10.703'350—
Primas-vidas	» 22.024'960—
Total de reservas al final del año 1912	» 173.817,197'98

Los fondos de la sección vida están colocados en valores de primera garantía. Depósito en el Banco de España.

Combinaciones de seguros muy ventajosas.—Primas moderadas

Dirección para España: Rambla de Cataluña, núm. 1.—Barcelona

Agente general, D. J. M. Ballester, Castillo, 61.—Santa Cruz de Tenerife.

Se solicitan buenos agentes en las demás poblaciones de esta isla.

Autorizado por la Comisaría general de Seguros.

Progreso Agrícola de Tenerife

F. DE MASSY Y C.º (S. EN C.)

Gran fábrica de abonos químicos y Laboratorio Agrícola, bajo la dirección de D. C. Bouillot, Ingeniero Químico Agrícola, exdirector de la escuela oficial de Horticultura y Agricultura, de Vilvoorde Bélgica.

Abonos garantizados para todos los cultivos y preparados para cada terreno. Análisis de tierras, aguas, abonos, etc.

Caldos bordes y polvos insecticidas.

Consultas, dictámenes y estudios sobre cultivos, enfermedades de plantas y demás asuntos relacionados con la agricultura.

Campos de demostración

Gerencia: Alfonso XIII (antes Casilla, núm. 2).

Si desea hacer propaganda dirijase siempre á

A. REYES MORENO

Agente de Publicidad

en

PERIODICOS DE PROVINCIAS

Abada, 5, primero

MADRID

Presupuestos y Tarifas gratis

Velas marca HERRADURA
 En cajas de 25 paquetes, con 4 5 6 y 8 velas en paquete. Se recomiendan por su calidad y economía.

Agentes exclusivos para las islas Canarias,

Maximiliano Díaz Navarro.

Alfonso XIII 16, entresuelo.

Calvos! Calvos! ¡Caaaaalvos!
 ¡¡¡Caaaal... vos!!!

Si no queréis ser CALVOS, usad contra la Calvicie

PETROLEO SANSON

De venta: Perfumerías, Droguerías y Farmacias acreditadas.

Reumatismo
Gota
Cálculos úricos
Litiasis

PIPERAZINA GRANULADA

A. LLOPIS

Disolvente y eliminador del ácido úrico, con el cual se combina formando uratos solubles.

La Piperazina granulada Llopis, pura y activa, es á preferida por el Cuerpo Médico y la forma más cómoda y eficaz para su administración.

Representantes generales:
 Sres. Pérez, Martín y C.ª - Alcalá, 7.
 MADRID
A. LLOPIS, Farmacéutico
 Ferraz, 1 y 3, MADRID

Nueva Oportunidad Para Ganar Dinero

Descubrimiento maravilloso. Un nuevo procedimiento científico con un fin de oportunidades para ganar dinero por personas ambiciosas con poco capital y Ninguna Experiencia.

Investigad Ahora La "MANDEL" Maquina Para Postales

Es una máquina maravillosa que toma, revela y entrega acabadas, fotografías originales en tarjetas postales en un minuto en cualquier lugar, por el nuevo procedimiento postivo "Mandel" Sin Placas, Películas ni Impresión. La máquina hace cinco estilos diferentes de fotografías en tres tamaños: a saber: Tarjetas Postales 3x4 1/2 pulgadas; miniaturas en postales 2x3 pulgadas; y fotografías de una pulgada en botones, saca retratos, grupos, paisajes, etc. cuando se pueda fotografiar. Las fotografías en postales son populares en todas partes. Ofrece grandes ganancias en ferias, carnavales, fiestas, en las calles, en el campo, en los pueblos pequeños y en las ciudades—en todas partes. Centenares de personas se están enriqueciendo. Porqué no Ud? El Sr. Burgill de Utah ganó \$1200 Oro en 4 Meses.

El Sr. Simpson de Georgia escribió: "Yo Gano \$ u Oro Diarios". El Sr. Lopez Diego de Texas dice: "Yo Gano \$500 en Tres Meses". Tenemos centenares de cartas semejantes. Conviene ser fotógrafo de postales al mismo tiempo. Con cada equipo van instrucciones completas y se puede empezar a trabajar enseguida. Una pequeña inversión de dinero es este nuevo negocio agradable y lucrativo. El Equipo Completo Solamente \$26 Oro Americano. (Por el correo \$1.00 adicional.) Este equipo se compone de una máquina "Mandel" No. 1 Para Tarjetas Postales y un surtido entero con 100 postales grandes y 100 pequeñas. La venta de nuestro primer surtido es recomendable, rápidamente toda nuestra inversión. Escriban Pidiendo Informes Completos y Gratuitos. CATALOGO EN ESPAÑOL.

The Chicago Ferrottype Company,
 1116 Ferrottype Building, CHICAGO, ILL., U. S. A.

FUERZA Y VIRILIDAD

PRODUCE A TODA PERSONA DEBIL O DELICADA EL

CORDIAL DE CEREBRINA DR. ULRICI

que elimina las impurezas del cuerpo, despeja el cerebro, alimenta los músculos, fortifica los nervios, nutre y tonifica la médula, hace sentir el cuerpo con fuerza, vigor y energías físicas é intelectuales.

Tomando el CORDIAL DE CEREBRINA ULRICI puede decirse que nada produce más completa nutrición y reparación de los gastos por excesos de trabajos, abusos de la naturaleza, uso del café, tabaco y licor.

THE ULRICI MEDICINE CO.
 NEW YORK

Interesantísimo

á los reclutas de cuota militar y enpe de instrucción del año actual.

Escuela de Instrucción Militar
 Calle de San Felipe Neri n.º 30, bajos

Esta escuela que abrió sus clases el día primero de Septiembre bajo la dirección del Teniente Coronel de Infantería D. Luis Ferrán de Lis, cuenta con el distinguido é ilustrado profesorado siguiente:

Capitán de ingenieros, D. MANUEL MARTIN DE LA ESCABERA.
 Otro de infantería, D. ENRIQUE ALBERT.

Primer teniente de artillería, DON FRANCISCO RIBOLL.

Otro de infantería, D. LUIS BERTAN DE LIS SANCHEZ DEL AGUILA.

Otro de id., D. EDUARDO MARTINEZ NIETO.

Profesor segundo de equitación, D. LUIS MARTI ESPONDA.

y un escogido personal auxiliar de inteligentes clases de tropa.

Segue abierta la matrícula de 15 á 17 en el local de la escuela y de 13 á 15 en el Pabellón del Muelle frente á la caseta de consumos.

En los locales se darán cuantos antecedentes se deseen.

Deutsch-südamerikanische Telegraphengesellschaft A. G.

Compañía de Telégrafos Germano Sud-Americana

ESTACION DE TENERIFE

Compañía del Cable Alemán

Los cables directos Tenerife-Emden y Tenerife-Monrovia-Pernambuco son las comunicaciones más rápidas con todos los países de Europa y además para Egipto, América del Norte, América Central, América del Sur, Asia Austral y Oceanía.

La tasa telegráfica de esta compañía es la misma que rige actualmente para las vías mas económicas.

Todos los telegramas deberán llevar la nota siguiente:

Via Cable Aleman

cuyas palabras son gratuitas

En las Islas Canarias todas las estaciones telegráficas aceptan los telegramas para esta Compañía.

Se facilitan gratuitamente tarifas formularios en las oficinas de la Compañía del Cable Alemán, domiciliada en el Centro de Telégrafos en Santa Cruz de Tenerife.

Se compran sacos vacíos y toda clase de metales; dará razón Maximiliano Díaz. Alfonso XIII, núm. 16.

Se vende ó arrienda una finca rústica situada en el kilómetro 8 de la carretera de esta Capital á la Laguna, con casa para el dueño y para medlanero, establo, aljibe con 300 pipas de cabida y trancía á la puerta. Para Informes, Castillo 24. (accessoria).

AVISO

Los Sres. Elders y Fyffes Limited de Londres y Liverpool participan á los Sres. exportadores de frutos de estas Islas que debido á su organización especial, no aceptarán consignaciones para la venta á comisión, de partidas menores de 60 atados de tomates en cada remesa y de cada marca, excepto en los primeros días de la temporada en que por estar la cosecha en su comienzo, aceptarán 25 atados como mínimo de cada marca en una consignación.

Casa salud Médico-Quirúrgica DEL DR. COSTA

VILLA Y OLAVIJO NUMERO 52

Esta casa de Salud, montada con todos los adelantos modernos y con verdadero confort, posee instalaciones completas y perfectas de medicina física. (baños de vapor, masajes, rayos X, alta tensión, baños eléctricos, aire caliente, radium &) y un departamento útil para cirugía.

Se admiten en ella toda clase de enfermos, salvo los que padecan enfermedades mentales ó infecciosas.

Horas de consulta: martes, jueves y sábados de las 10 de la tarde.

Se alquila

la casa calle de San Felipe número 1. Darán razón en el almacén calle del Castillo número 43.

Se alquila un magnífico billar con uso y con todos sus accesorios incluso aparato para alumbado aéreo. Informarán. Jesús. María, 2.

Grandes almacenes

de todas clases de ingredientes químicos y abonos completos para plátanos, tomates y patatas.

Maximiliano Díaz Navarro.
 Oficinas: Alfonso XIII, 16.
 Santa Cruz de Tenerife.

Arturo Richardson AUTOMOVILES DE ALQUILER "NAPIER"

GARAJE.—TELÉFONO núm. 106.
 Alfonso XIII, núm. 11

Globulógeno

Señalamos un éxito en la anemia, debilidad, inapetencia, debilidad general y cólicos y desarréglos menudinos; en las tuberculosis mejoradas; en el embelesamiento general y hipocondría de peso.

De venta: Farmacia de L. MARTIN ESPINO, NORTE, 7.—TENERIFE.

Contadores de agua Siemens & Halske

La mejor marca del mundo. De venta en la ciudad de Alfonso XIII, 16.

TELEGRAMAS EN ESPAÑOL

SERVICIO DE TELEGRAMAS DIA Y NOCHE

La compañía Nacional de telegrafos organiza en Tenerife un servicio de telegrafos en sus oficinas y a distribución directa por sus representantes. Con esto se evita un retrasamiento por línea terrestre y se gana el tiempo consiguiente.

Los repartidores de la Compañía Nacional de telegrafos en las islas de Canarias costearán por sí los fletes de los despachos contados en el acto y se pagarán en los casos tales, de llevar los despachos á la Estación de la Compañía.

Las casas de comercio ó particulares que lo deseen pueden hacer un depósito en las oficinas de la Compañía y se los abonará en cuenta por el importe de los telegramas que se envíen.

Se permite de estas facilidades que la Compañía Nacional de telegrafos al público y de otras en estado de funcionamiento del estado siguiente: Madrid y distribuyendo los despachos.

Para más detalles debe dirigirse á la Compañía Nacional de telegrafos, á la Estación de la Compañía, ó al Excmo. Sr. Richardson (Alfonso XIII, número 11), donde se halla siempre expuestos al público los catálogos de tarifas probables de cada estación de telegrafos de la Compañía Nacional de telegrafos, en las Islas de Canarias, las Islas de las Azores, Madeira, Cabo Verde, etc.

Se recuerda al público que los servicios que en la actualidad hace la Compañía por sí en colaboración con las líneas terrestres son:

1.º Con buques en el mar, al alcance de cualquiera de las estaciones de la compañía. La tasa es de 750 pesetas con buques nacionales, por diez palabras y 075 por cada palabra más.

2.º «Islas Canarias con la Península». El servicio se hace por conducto de la Estación de Odrás. La tasa actual es de 450 pesetas por diez palabras y 045 por cada palabra extra, además de la tasa terrestre según destino. La Compañía gestiona con el Gobierno que las casas sean las mismas del cable español.

En breve se establecerá el servicio internacional entre España é Inglaterra por las estaciones Españolas de Aranjuez-Madrid y Vigo con la inglesa de Poldhu con tres líneas á las más reducidas de cables. Las demás condiciones se publicarán oportunamente.

La compañía Nacional tiene el propósito de introducir grandes mejoras en el servicio público de telegrafía sin hilos y dar toda clase de facilidades y ayuda á las personas interesadas que pidan los informes que necesitan y formular sus quejas ó reclamaciones, si á ellas se diere lugar, en la Central de Telégrafos, en el Estación de la Compañía ó en el escritorio del Sr. Richardson, ó en el escritorio del Director de la Compañía Nacional en Madrid, Calle de Alcalá 43, quedándose muy agradecidos por el concurso que así prestan al buen servicio radio-telegráfico.

Vapores con registro abierto

OTTO THORESEN

LINEA DE VAPORES FRUTEROS

Servicio regular de las Islas Canarias a LONDRES Y A DUNKERQUE

Salidas del mes de Diciembre para Londres

Día 4	Diciembre	el magnifico vapor SALAMANCA
" 11	"	el " " SAN JOSE
" 24	"	el " " SEVILLA

Salidas del mes de Diciembre para Dunkerque

Día 7-12-13	de Diciembre	el magnifico vapor SAN ANDRES
" 21-12-13	"	el " " SAN MATEO

Estos vapores reúnen inmejorables condiciones para el transporte de frutos efectuando la descarga en el "MIDDLETON WHARF" el muelle más cercano al mercado de Londres. En Dunkerque se han construido almacenes especiales con magníficas condiciones para depositar la fruta mientras se recibe al interior de Francia. Admiten pasajeros de primera clase.—Importe del pasaje Libras 7-0-0.

Servicio interinsular

Por los vapores Sancho, San Sebastián y San Juan

Salidas regulares para la Palma, Gomera y Costa Norte de Tenerife

Para más informes dirigirse a las oficinas de OTTO THORESEN, Marina número 3. Santa Cruz de Tenerife.

Yeoward Bros. Line

SANTA CRUZ DE TENERIFE

Vapores que esperamos durante el mes de Diciembre

Día 6	vapor Andorinha para Liverpool
" 13	" Avocet " "
" 20	" Ardeola " "
" 27	" Aguilá " "

AGENTES: YEOWARD BROS.

Chargeurs Reunis

El magnifico vapor francés

Amiral Ponty

Llegará a este puerto el 7 de Diciembre y saldrá el mismo día para

El Havre

Admite carga y pasajeros.

El rápido vapor francés

Caravellas

Llegará el 8 de Diciembre y saldrá el mismo día para

Nicar, Conakry, Gran Bassam, Colonou, Libreville y Loango.

Admite carga y pasajeros.

Agentes: Hardisson Hermanos

Geo Thompson Co. Ltd.

El vapor correo inglés

Miltiades

de 675 toneladas de registro, se espera en este Puerto el 23 de Diciembre, con destino a

Plymouth y Londres

Admite pasajeros de primera, segunda y tercera clase y tiene hueco para 150 toneladas de frutos bajo cubierta y 100 sobre cubierta.

Para más informes dirigirse a

Hamilton & Co.

UNION CASTLE CO.

El vapor correo inglés

German

de 7.760 toneladas de registro, se espera en este Puerto el 20 de Diciembre, con destino a

Southampton y Londres

Admite pasajeros de primera, segunda y tercera clase, y tiene hueco para 200 toneladas de frutos bajo cubierta y 300 sobre cubierta.

El vapor correo inglés

Cawdor Castle

de 6.235 toneladas de registro, se espera en este Puerto el 24 de Diciembre con destino a

Londres

Admite pasajeros de primera, segunda y tercera clase y tiene hueco para 200 toneladas de frutos bajo cubierta y 200 sobre cubierta.

Para más informes dirigirse a

Hamilton & Co.

Mala Real Inglesa

El magnifico vapor inglés

AGADIR

saldrá el día 14 de Diciembre con destino a

Londres (via Madera)

con hueco disponible para frutos y pasaje.

AGENTES: The Tenerife Coaling Co. Limited.

ALFONSO XIII. 84.

Compañía Transatlántica Española

Antes A. Lopez y Ca.

Servicio del mes de Diciembre

El hermoso y rápido vapor

Infanta Isabel de Borbón

saldrá el 9 para

Montevideo y Buenos Aires

El magnifico vapor

Reina Victoria Eugenia

saldrá el 14 para

Cádiz y Barcelona

El hermoso vapor

Montevideo

saldrá el 18 para

Santa Cruz de la Palma, Puerto Rico, Habana, Colon, Puerto Limon, Puerto Cabello, Sabanita, Curazao, y la Guayra y para Veracruz con transbordo en la Habana.

El magnifico vapor

Isla de Panay

saldrá el 13 para

Santa Cruz de la Palma y Fernando Poo

El hermoso y rápido vapor

BUENOS AIRES

saldrá el 31 para

Cádiz, Barcelona y Génova

El hermoso vapor

Ciudad de Cádiz

saldrá el 13 para

Las Palmas, Cádiz, Alicante, Valencia y Barcelona.

Agentes:

Vda. e hijos de Juan La Roche.

Las notas de carga deben presentarse en la Agencia el día antes de la salida de los vapores a las 12 de la mañana, no admitiéndose ningún conocimiento de carga después de esa fecha y hora.

La Veloce

SOCIETA DI NAVIGAZIONE A VAPORE

El magnifico vapor correo italiano

SIENA

de 6.000 toneladas, llegará a Santa Cruz el día 12 de Diciembre con destino a

Barbados, Trinidad, La Guayra, Puerto Cabello, Curazao, Puerto Colombia (Sabanilla), Puerto Limón y Colon.

con hueco disponible para pasaje y carga.

AGENTES: Elder Dempster & Co.

Alfonso XIII. 84

David Mac-Iver & Co.

El vapor inglés

Burgundy

de 3364 toneladas de registro, se espera en este Puerto el 17 de Diciembre con destino a

Liverpool

y con hueco para 300 toneladas de frutos sobre cubierta.

Agentes: HAMILTON Y CO.

Shaw Savill & Albion Co.

El vapor correo inglés

Athenic

de 12.234 toneladas de registro, se espera en este Puerto el 23 de Diciembre, con destino a

Plymouth y Londres

Admite pasajeros de primera, segunda y tercera clase, y tiene hueco para 200 toneladas de frutos sobre cubierta.

Agentes: HAMILTON & CO.

Sociedad Navegación e Industria DE BARCELONA

Servicio de Correos entre Cádiz y Canarias que efectúan los vapores

«Atlante», «Reina Victoria», «Delfin» y «Hespérides», con cómodas e lujosas

cámaras, rápida marcha, luz eléctrica y excelente trato.

SEIS viajes cada mes, saliendo de Santa Cruz de Tenerife los días 1.º, 2.º, 8, 10, 17, 28 y 28, a las diez de la mañana.

PARA CADIZ (VIA LAS PALMAS) vapor «Hespérides»: capitán Miro, los días 1.º y 17.

PARA CADIZ Y SEVILLA vapor «Reina Victoria»: capitán Maestro, los días 8 y 23.

PARA CADIZ vapor «Delfin»: capitán Roquette, los días 18 y 28.

PARA LAS PALMAS los días 4, 9, 17, 19, 24, a las diez de la noche y el día 1.º a las diez de la mañana.

PARA SANTA CRUZ DE LA PABMA el vapor «Hespérides» el día 15 a las 9 de la noche.

Agente.—J. A. BRAGE. Cruz Verde 42.

African Steamship C. AND British and African Steam Navigation

El vapor correo inglés

PRAHSU

de 5.200 toneladas, saldrá de Santa Cruz el día 21 de Diciembre con destino a

Liverpool

con hueco disponible para 20 pasajeros de primera clase, 4 de segunda y 5.000 huecos sobre cubierta.

El vapor correo inglés

ELELE

de 6.000 toneladas, saldrá de Santa Cruz el día 15 de Diciembre con destino a

Liverpool

con hueco disponible para 10 pasajeros de primera, 4 de segunda, 100 toneladas métricas en los tweendecks (entrepuentes) y 6000 huecos sobre cubierta.

El vapor correo inglés

Fulani

de 5.200 toneladas, saldrá de Santa Cruz el día 9 de Diciembre con destino a

Liverpool

con hueco disponible para carga y pasaje

AGENTES: Elder Dempster (Tenerife) Limited. Alfonso XIII. 48.

Argentine Cargo Line

El magnifico vapor correo inglés

La Rosarina

de 10.000 toneladas, llegará a Santa Cruz el día 23 de Diciembre con destino a

Liverpool

con hueco disponible para frutos.

AGENTES: Tenerife Coaling Co. Alfonso XIII. 84.

Jacob Ahlers

LISTA DE VAPORES QUE SE ESPERAN

Las fechas son aproximadas

DIA	VAPORES	DESZINO
5 Dicbr.	Paul Woermann	3500 Las Palmas, Sierra Leone y Costa de Africa.
8 "	Henny Woermann	6000 Madeira, Southampton, Boulone y Hamburgo.
10 "	Feldmarschall	6500 Southampton, Amberes y Hamburgo.
12 "	Thekla Bohlen *	8500 Hamburgo directo
12 "	Togo	4600 Las Palmas y Costa de Africa
14 "	Enteros	6000 Buenos Aires
17 "	Carl Woermann *	8500 Madeira y Hamburgo.
18 "	Burgermeister	6500 Swakopmund, Luderitzbuucht, Capetown y Costa Oriental de Africa.
18 "	Henriette Woermann	8500 Las Palmas, Dakar, y Costa de Africa.
28 "	Lucie Woermann	5500 Madeira, Southampton, Boulogne y Hamburgo.
29 "	Ingbert	4500 Las Palmas y Costa de Africa
30 "	Edea	3500 Las Palmas y Costa de Africa

* estos vapores tocan solamente en caso que haya bastante carga

Oldenburg-Portugiesische Dampfschiffs-Rhederei

SERVICIO QUINCENAL DE TENERIFE A HAMBURGO

Salidas de Puerto Cruz Salidas de Santa Cruz

"Oldenbur"	7 de Diciembre	8 de Diciembre
"Porto"	18 de Diciembre	19 de Diciembre

Cie. Generale Transatlantique

Vapores Correos Franceses

El hermoso y rápido vapor

VIRGINIE

Llegará el 9 de Diciembre y saldrá el mismo día para la

Habana

Este vapor tiene baños, telegrafía sin hilos, personal español, luz eléctrica etc. Precio del pasaje en 3.ª clase incluso los derechos 135 pesetas.

Agente: R. García. Casa Hardisson Hermanos.

HAMBURG AMERIKA LINIE

COMPANIA HAMBURGUESA AMERICANA

El hermoso y RAPIDO vapor correo alemán

Grunewald

Llegará fijamente al Puerto de Santa Cruz de Tenerife el día 13 de Enero de 1914, saliendo directamente para la

Habana

admitiendo pasaje y carga.

Para informes C. J. R. HAMILTON casa de Hamilton & Co., Marina 15.

Vapores correos españoles DE PINILLOS IZQUIERDO Y C.

Salidas fijas cada quince días para la Isla de Cuba

El cómodo, de gran porte y acreditado vapor correo trasatlántico español de 7.000 toneladas.

BALMES

Llegará fijamente al puerto de Santa Cruz de Tenerife, el día 2 de Enero de 1914, de donde seguidamente rendirá viaje para la

Habana y Santiago de Cuba

con el pasaje y la carga que tenga despachado.

PRECIOS ALTAMENTE ECONOMICOS. SERVICIO INMEJORABLE

Agente: Antonio Cabrera de las Casas, Candelaria 23, (cerca del muelle principal)

NOTA.—Debido a la fijación en las escalas de los buques de esta Compañía, las notas de carga deberán estar presentadas en esta Agencia, a más tardar, a las 10 de la mañana del día antes del día de salida de los vapores, no siendo posible la admisión de ningún conocimiento de carga después del día y hora expresados.

Agendas Bailly-Baillière para 1914

Agenda de Berlín CONTIENE: Diario en blanco para anotaciones de ingresos y gastos con importantes referencias al interior de Alemania, Francia, Bélgica, Holanda, Portugal, España, etc.	Agenda de Copenhague CONTIENE: Diario en blanco para anotaciones de ingresos y gastos con importantes referencias al interior de Dinamarca, Suecia, Noruega, Islandia, etc.	Agenda de Ginebra CONTIENE: Diario en blanco para anotaciones de ingresos y gastos con importantes referencias al interior de Suiza, Francia, Alemania, etc.	Agenda de Londres CONTIENE: Diario en blanco para anotaciones de ingresos y gastos con importantes referencias al interior de Inglaterra, Irlanda, Escocia, etc.	Agenda de París CONTIENE: Diario en blanco para anotaciones de ingresos y gastos con importantes referencias al interior de Francia, Bélgica, Holanda, etc.
---	--	---	---	--

PIANOS

DE CUERDAS CRUZADAS
SUBLIME MARCA R. MARISTANY
A PLAZOS
¡5 DUROS MENSUALES!

CONSTRUCCION ESPECIAL Y GARANTIDA
PARA LAS ISLAS CANARIAS
(Precio de coste) fijo e invariable
Casa fundada en 1870

Fidante Catalogos y condiciones al Agente Comercial
Francisco Naveiras
Calle de San Francisco
SANTA CRUZ DE TENERIFE

FOTOCOPIAFIA ALEMANA
SAN FRANCISCO, 34

En esta época se premia todos los días de 9 a 12 y de 1 a 4. Retratitos verdaderamente artísticos y modernos se hacen solamente en esta acreditada Fotografía. Ampliaciones de todos tamaños.—Precios módicos.

(c) Ministerio de Cultura 2007