

Estado en que se hallaban las obras el día 16 de Abril próximo pasado según el plano levantado por el Arquitecto Municipal D. Antonio Pintor, autor del proyecto y actual inspector facultativo de las obras.

Solera del año 1851
 La mas exquisita **MANZANILLA**
 que se importa en las islas Canarias
 ES LA MEJOR: POR ESO ES LA MAS CARA

MARUJA

PARA CONVENCERSE:
PROBADLA

“LE PRINTEMPS”
 Grandes Almacenes de Tejidos y Novedades
 San Francisco 9.—Santa Cruz de Tenerife

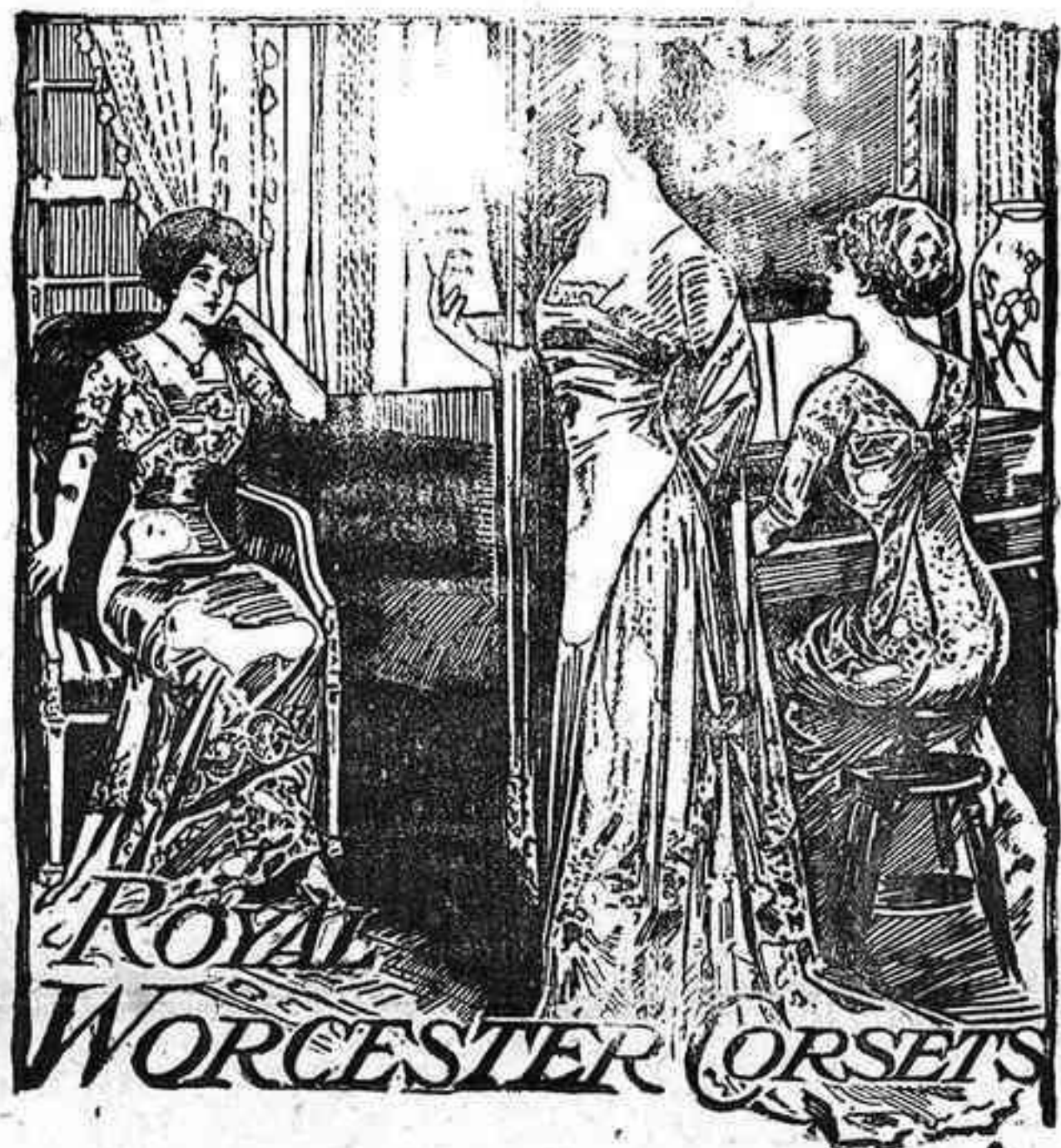

Unico depositario en la Provincia de los Royal Worcester y Bon-ou, corsets, últimas creaciones de la moda en Salidas de Baile, Abrigos de lana, seda y punto, cubrepelos pieles, sombreros y cuanto exige el buen gusto para vestir con elegancia y distinción.
 PARA CABALLEROS.—Cortes de traje ingleses, cuellos, puños, camisas, corbatas, paraguas, pañuelos, carteras, artículos de viaje, etc.
 NOTA IMPORTANTE.—Esta casa unica en la Provincia que tiene Peluquero para Señoras; especialidad en postizos de todas clases; tinturas Broux y Hene. Se alquilan pelucas para Bailes, disfraz y Carnaval.

C. Garcia Dorta San Francisco 9.

Medicamentos
EMERIN
 Sangre, Urinarias,
ANEMIA

Los CONFITES EMERIN dan a las enfermedades urinarias el estado normal, quitan y calman instantaneamente el escozor y la frecuencia de orinar, los únicos que curan radicalmente las ESTRECHECES, PROSTATITIS, CISTITIS, CATARROS, CALCULOS, INCONTINENCIA DE URINA, etc. Una caja de CONFITES EMERIN, con la debida instruccion, pesetas 4.50.

El ROOB DEPURATIVO EMERIN, inmejorable reconstituyente y refrescante de la sangre, cura completa y radicalmente las infecciones y todas sus consecuencias: dolores de los huesos, manchas de la piel, herpetismo, albuminaria, escrófula, linfatismo, raquitismo, neurastenia, diabetes, parálisis, cefalalgia, dispepsia, atonia, debilidad de la vista, palidez de los tegumentos, decoloración de las uñas, dolores de cabeza, neuralgias faciales, palpitations del corazón, sofocación, digestión difícil, dificultad de los trabajos intelectuales y musculares, laxitud, insomnio, delirio, alucinación, hinchazón, edema, etc. Un frasco de Roob depurativo Emerin, con la debida instruccion, pesetas 3.50.

El REGENERADOR DE LA SANGRE EMERIN es el único descubrimiento de la Terapéutica moderna para curar radicalmente la clorosis, diabetes, parálisis, cefalalgia, raquitismo, escrofulismo, dispepsia, atonia, debilidad de la vista, palidez de los tegumentos, decoloración de las uñas, dolores de cabeza, neuralgias faciales, palpitations del corazón, sofocación, digestión difícil, dificultad de los trabajos intelectuales y musculares, laxitud, insomnio, delirio, alucinación, hinchazón, anemia, etc. Un frasco de EMERIN, con la debida instruccion, 7 PSETAS.

Unico depositario en Tenerife, Filpes—Drogueria Valentin Sanz 2, 4 y 13.

Velas marca HERRADURA
 En cajas de 25 paquetes, con 4 5 6 y 8 velas en paquete. Se recomiendan por su calidad y economia.
 Agentes exclusivos para las islas Canarias,

Maximiliano Diaz Navarro.
 Alfonso XIII 16, entresuelo.

TOMAD SIEMPRE HISTOGENO LLOPIS
 PARA CURAR Tuberculosis, Anemia, Diabetes, Enfermedades constitutivas en general.
 Se vende en todas las farmacias.
 EL AUTOR Ferraz, 1 y 3, y Rosales, 8 MADRID

¿QUE ES LO QUE NECESITAN los DEBILITADOS, los FATIGADOS aquellos que tienen débiles los PULMONES y los BRONQUIOS? Un ANTISEPTICO y un RECONSTITUYENTE Para casos tales, nada como la

SOLUCION PAUTAUBERGE

que en forma apropiada, reúne el antiséptico y el reconstituyente más poderosos, la Glicerita y el Clorhidrosulfato de Cal. Constituye el remedio soberano contra los CATARROS, las BRONQUITIS CRÓNICAS, la GRIPE, el RAQUITISMO y la ESCROFULA. Aumenta el apetito y las fuerzas, agota las secreciones y previene la TUBERCULOSIS.

L. PAUTAUBERGE, COURBEVOIS-PARIS, y en todas las Farmacias.

Reumatismo **PIPERAZINA** GRANULADA
Gota A. LLOPIS
 Disolvente y eliminador del ácido úrico, con el cual se combina formando uratos solubles.
 La Piperazina granulada Llopis, pura y activa, es a preferida por el Cuerpo Médico y la forma más comoda y eficaz para su administración.
 Representantes generales: Sres. Pérez, Martín y C.º -- Alcalá, 7. MADRID
A. LLOPIS, Farmacéutico Ferraz, 1 y 3, MADRID

Cálculos úricos
 Litiasis

Calvos! Calvos! ¡Caáaaaalvos!
 ¡¡¡Caáaaal... vos!!!

Si no queréis ser CALVOS, usad contra la Calvicie

PETROLEO SANSON

De venta: Perfumerias, Droguerias y Farmacias acreditadas

La luz eléctrica casi gratis
Lámpara «Nitra-Egmar»

Tipos 200, 400, 600, 1000, 1500, 2000 y 3000 bujias
Consumo: MEDIO WATTIO POR BUJIA
 Terminó el alumbrado molesto y caro de los Arcos Voltáicos
 Una lámpara «NITRA-EGMAR» de 200 bujias gasta menos que una lámpara filamento carbón de 32 bujias ó una de filamento metálico de 100 bujias
 La lámpara más conveniente para alumbrado público, comercios, cafés, fábricas, almacenes, etc.

Informaciones en todas las Centrales y Establecimientos Eléctricos y
J. E. G-Thomson Houston Ibérica
 MADRID-BARCELONA-BILBOA-GIJON-VALENCIA-SEVILLA-ZARAGOZA

Telegrafia sin hilos
 Servicio permanente dia y noche

pidan los informes que necesiten y formulen sus quejas ó reclamaciones, si á ellas se diere lugar, en la Central de Telégrafos, Estación de la Compañia ó en el escritorio del Sr. Richardson, ó que escriban al Director de la Compañia Nacional en Madrid, Calle de Alcalá 43, quedándose muy agradecidos, por el concurso que así presten al buen servicio radio-telegráfico.

La Compañia Nacional acaba de organizar en Tenerife la admisión de marconigramas mas en sus oficinas y la distribución directa por sus repartidores. Con esto se evita una retransmisión por línea terrestre y se gana el tiempo consiguiente.
 Los repartidores de la Compañia llevarán consigo los impresos de costumbre por si los interesados desean contestar en el acto y se encargarán en casos tales, de llevar los despachos á la Estación de la Compañia.
 Las casas de comercios ó particulares que lo deseen pueden hacer un depósito en las oficinas de la Compañia y se les abrirá una cuenta corriente para el importe de los marconigramas, liquidándose á fin de mes.
 Sin perjuicio de estas facilidades que la Compañia Nacional ofrece al público y de otras en estudio, las oficinas del Estado siguen admitiendo y distribuyendo los despachos.

CAMARAS FRIGORIFICAS

Grandes existencias de hielo y carnes argentinas congeladas para el aprovisionamiento de buques.
 Cuartos delanteros de buey.
 Id. traseros id.
 Lenguas, id.
 Rabos, id.
 Hígados, id.
 Carneros (Canterbury).
 Ya han llegado los riñones de carneros.
 Frutas en existencia
 Peras extras de California.
MANZANAS
 (Camuesa) Yellow New Town-Pippin (Colorado del Canadá) Spitzemberg.
 Para informes y pedidos. Dirigirse á la calle de Regla número 2. Teléfono número 44.

FABRICA DE HIELO

Deutsch-südamerikanische Telegraphengesellschaft A. G.
 Compañia de Telégrafos Germano Sud-Americana
ESTACION DE TENERIFE

Compañia del Cable Alemán
 Los cables directos Tenerife-Emden y Tenerife-Monrovia-Pernambuco son las comunicaciones más rápidas con todos los países de Europa y además para Egipto, América del Norte, América Central, América del Sur, Asia Austral y Oceanía.
 La tasa telegráfica de esta compañía es la misma que rige actualmente para las vías más económicas.
 Todos los telegramas deberán llevar la nota siguiente:

Via Cable Aleman

cuyas palabras son gratuitas
 En las Islas Canarias todas las estaciones telegráficas aceptan los telegramas para esta Compañia.
 Se facilitan gratuitamente tarifas formularios en las oficinas de la Compañia del Cable Alemán, domiciliada en el Centro de Telégrafos en Santa Cruz de Tenerife.

Grandes almacenes

de todas clases de ingredientes químicos y abonos completos para plátanos, tomates y patatas.
 Maximiliano Diaz Navarro.
 Oficinas: Alfonso XIII, 16
 Santa Cruz de Tenerife.

Progreso Agrícola de Tenerife

F. DE MASY Y C.º (S. EN C.)

Gran fábrica de bonos químicos y Laboratorio Agrícola, bajo la dirección de D. C. Bouillot, Ingeniero Químico Agrícola, exdirector de la escuela oficial de Horticultura y Agricultura, de Vilvoorde Bélgica.
 Abonos garantizados para todos los cultivos y preparados para cada terreno.
 Analisis de tierras, aguas, abonos, etc.
 Cálculos bordes y polvos insecticidas.
 Consultas, dictámenes y estudios sobre cultivos, enfermedades de plantas y de más asuntos relacionados con la agricultura.

Campos de demostración

Gerencia: Alfonso XIII (antes Castillo, núm. 3).

Vapores con registro abierto

Jacob Ahlers

LISTA DE VAPORES QUE SE ESPERAN

Las fechas son aproximadas

DIA	VAPORES	DESTINO
28 Abril	Ithenania	7000 Lisboa, Amberes y Hamburgo.
1 Mayo	Kurt Woermann	3500 Las Palmas y Costa de Africa
2 »	Henny Woermann	6000 Conakry, Preetown y Costa de Africa.
3 »	Permambuco	6000 Hamburgo (directo)
5 »	Thalia	5000 Madeira, Cádiz, Málaga, Palma de Mallorca, Barcelona, Monte Carlo y Genua.
6 »	Emmi Arp	4500 Las Palmas, Dakar y Costa de Africa.
7 »	Ferencz Jozsef Kiraly	4000 Las Palmas, Casablanca, Larache, Tánger, Gibraltar, Málaga, Orán, Alger, Valencia, Tunis, Palermo, Trieste etc. Fiume.
8 »	Professor Woermann	6000 Madeira, Southampton, Boulogne y Hamburgo.
12 »	Togo *	5000 Hamburgo (directo)
15 »	Swakopmund	7500 Las Palmas y Costa de Africa.
19 »	Lothar Bohlen	3200 Las Palmas y Costa de Africa.

Oldenburg-Portugiesische Dampfschiffs-Rhedere
Servicio semanal de Tenerife á Hamburgo
 Salidas de Puerto Cruz Salidas de Santa Cruz
 Porto Saffi Oldenburg 30 de Abril 7 de » 24 de Abril 1 de Mayo 8 de »

HAMBURG AMERIKA LINIE

COMPANIA HAMBURGUESA AMERICANA
 El hermoso y RAPIDO vapor alemán
Steigerwald
 Llegará a este puerto el día 3 de Junio con destino á la
Habana
 Admite carga y pasajeros.

Westerwald

El RAPIDO y hermoso vapor correo alemán
 Llegara a este Puerto procedente de la Habana el día 2 de Mayo próximo con destino á
Las Palmas, Vigo, Amberes y Hamburgo
 admitiendo pasaje y carga.
 Para informes C. J. R. HAMILTON casa de Hamilton & Co., Marina 15.

P. & O. S. N. Co.

El hermoso vapor inglés de recreo de 11.500 toneladas
MANTUA
 saldrá de Santa Cruz de Tenerife el día 30 de Mayo de 1914 á las 6 de la tarde, para GIBRALTAR, RIO DE AROSA (para SANTIAGO DE GALICIA) y LONDRES, á donde llegará el día 9 de Junio de 1914.
 Admite pasaje de 1.ª clase.
 Precios á Londres de 10 á 22 1/2 guineas.
 Para más informes dirigirse á los Agentes.
HAMILTON & CO.—Marina, 15.

Vapores correos españoles

DE **PINILLOS IZQUIERDO Y C.**
 Salidas fijas cada quince días para la Isla de Cuba
 El magnifico vapor correo de 8.000 toneladas
CATALINA
 Llegará fijamente á este puerto el 16 de Mayo con destino á
Habana y Santiago de Cuba
 Admitiendo pasajeros y carga.

El magnifico vapor correo español de 7.000 toneladas
PIO IX
 Llegará fijamente á este puerto, el día 5 de mayo, procedente de la HABANA.
 Con admisión probable de pasajeros para CADIZ.

PRECIOS ALTAMENTE ECONOMICOS. SERVICIO INMEJORABLE
 Agente: Antonio Cabrera de las Casas, Candelaria 23, (cerca del muelle, principal).
 NOTA.—Debido á la fijez en las escalas de los buques de esta Compañía, las notas de carga deberán estar presentadas en esta Agencia, á mas tardar, á las 10 de la mañana del día antes del señalado para la salida de los mismos, no siendo posible la admisión de ningún conocimiento de carga después del día y hora expresados.

FOTOGRAFIA ALEMANA

SAN FRANCISCO, 34
 En esta época se retrata todos los días de 9 á 12 y de 1 á 4.
 Retratos verdaderamente artísticos y modernos se hacen solamente en esta acreditada Fotografía.
 Ampliaciones de todos tamaños.—Precios módicos.

Sociedad Navegación e Industria DE BARCELONA

Servicio de Correos entre Cádiz y Canarias que efectúan los vapores «Atlantes», «Reina Victoria», «Delfín» y «Hespérides», con comodas y lujosas camararas, rápida marcha, luz eléctrica y excelente trato.
 SEIS viajes cada mes, saliendo de Santa Cruz de Tenerife los días 1, 2, 8, 10, 17, 23 y 28, á las diez de la mañana.
 PARA CADIZ (VIA LAS PALMAS) vapor «Hespérides»: capitán López, los días 1, y 17.
 PARA CADIZ Y SEVILLA vapor «Reina Victoria»: capitán Maestre, los días 8 y 23.
 PARA CADIZ vapor «Atlantes»: capitán Bachs, los días 13 y 28.
 PARA LAS PALMAS los días 3, 9, 17, 19, 24, á las diez de la noche y el día 1, á las diez de la mañana.
 PARA SANTA CRUZ DE LA PALMA el vapor «Hespérides» el día 15 á las 9 de la noche.
 AGENTE.—J. A. BRAGE. Cruz Verde 42.

La Veloce

SOCIETA DI NAVIGAZIONE A VAPORE
 El magnifico vapor correo italiano
Bologna
 de 6.000 toneladas, llegará el día 12 de Mayo con destino á Barbados, Trinidad, La Guayra, Puerto Cabello, Curacao, Puerto Colombia, (Sabanilla), Puerto Limón, Colón y Cartagena.
 con hueco disponible para pasaje y carga.
 AGENTES: C. DIAZ BOTAS, casa The Tenerife Coaling Co. Limited Alfonso XII, 81.

Yeoward Bro. Line

Santa Cruz de Tenerife
 vapores que se esperan durante el mes de Abril
 Día 4 vapor *Petbridge* p. Liverpool
 » 11 » *Ardeola* » »
 » 18 » *Aguila* » »
 » 25 » *Andorinha* » »
 AGENTES: YEOWARD BROS.

African Steamship Co. AND British and African Steam Navigation

El vapor correo-ingles
SOBO
 de 6000 toneladas, saldrá de Santa Cruz el 9 de Mayo con destino á Liverpool
 con hueco disponible para 72 pasajeros de primera clase, 24 de segunda y 400 toneladas métricas en los tween-decks (entrepuentes) y 1000 huecales sobre cubierta.

Prah

de 4000 toneladas, saldrá de Santa Cruz el día 10 de Mayo con destino á
Hamburgo
 con hueco disponible para 5.000 huecales sobre cubierta.

Abosso

de 10.000 toneladas, saldrá de Santa Cruz el día 8 de Mayo con destino á Plymouth y Londres
 y con hueco disponible para 120 pasajeros de primera clase y 35 de segunda.
 Este vapor tiene vacios 35 camarotes para una sola persona (cada uno) y también 2 cabinas de lujo.
 Agentes: Elder Dempster (Tenerife) Limited. ALFONSO XIII, 84.

Compañia Trasatlántica Española

ANTES A. LOPEZ Y CA.
 Servicio del mes de MAYO
 El hermoso y rápido vapor
Reina Victoria Eugenia
 saldrá el 9 para Montevideo y Buenos Aires
 El magnifico vapor
Antonio López
 saldrá el 1 para Cádiz y Barcelona
 El hermoso vapor
Montserrat
 saldrá el 18 para Santa Cruz de la Palma, Puerto Rico, Habana, Colón, Puerto Limon, Puerto Cabello, Sabanilla, Curacao, y la Guayra y para Veracruz con trasbordo en la Habana.
 El hermoso vapor
Ciudad de Cádiz
 saldrá el 10 para Santa Cruz de la Palma y Fernando Poo
 El magnifico vapor
LEON XIII
 saldrá el 1 de Junio para Lisboa, Vigo, Coruña, Gijón, Santander y Bilbao.
 El vapor
M. L. Villaverde
 saldrá el 14 para Las Palmas, Cádiz, Alicante, Valencia y Barcelona.
 Viuda é hijos de Juan La-Roche.
 Las notas de carga deben presentarse en la Agencia el día antes de la salida de los vapores á las 12 de la mañana, no admitiéndose ningún conocimiento de carga después de esa fecha y hora.

Shaw Savill & Albion Co.

El magnifico vapor inglés
Rangatira
 de 10118 toneladas de registro, se espera en este Puerto el 6 de Mayo con destino á Londres
 y con hueco para 300 toneladas de frutos bajo cubierta y 300 sobre cubierta.
 El magnifico vapor inglés
Matatua
 de 6,488 toneladas de registro, se espera en este Puerto el 9 de Mayo, con destino á Londres
 y con hueco para 200 toneladas de frutos bajo cubierta y 200 sobre cubierta.
 AGENTES: Hamilton & Co.

Lamport & Holt Line

El vapor
Rembrandt
 saldrá el día 8 de Mayo directamente para Londres
 admitiendo carga y pasajeros.
 Agentes: Miller, Wolfson & Co.
 Se suplica que las notas de carga sean presentadas con bastante anticipación, á fin de procurar reservar el hueco.

UNION CASTLE CO.

El vapor-correo inglés
Galeka
 de 6772 toneladas de registro; se espera en este Puerto el 7 de Mayo, con destino á Southampton y Londres
 Admite pasajeros de primera, segunda y tercera clase y tiene hueco para 1300 toneladas de frutos bajo cubierta y 200 sobre cubierta.
 Agentes: HAMILTON & CO.

OTTO THORESEN

LINEA DE VAPORES FRUTEROS
 Servicio regular de las Islas Canarias á LONDRES Y A DUNKERQUE
 Salidas del mes de Abril para LONDRES
 Día 9 el vapor *San Miguel*
 » 16 el magnifico vapor *San Mateo*
 » 23 el vapor *Santa Cruz*
 » 30 el vapor *San Lucas*
 Salida del mes de Abril para DUNKERQUE
 Día 12 el magnifico vapor *San Remo*
 » 26 el vapor *San José*
 reunen inmejorables condiciones para el transporte de frutos efectuando la descarga «OLETON WHARF» el muelle más cercano al mercado de Londres, donde se han construido almacenes especiales con magnificas condiciones para depositar la carga se recibe al interior de Francia.
 pasajeros de primera clase. —Importe del pasaje Libras 7-6-0.
Servicio interinsular
 por los vapores *Sancho*, *San Sebastián* y *San Juan*
 Salidas regulares para la Palma, Gomera y Costa Norte de Tenerife
 Para más informes dirigirse a las oficinas de OTTO THORESEN, Marina número 3.—Santa Cruz de Tenerife.

Cie. Generale Transatlantique

Vapores Correos Franceses
 El hermoso vapor correo francés de 10.300 toneladas.
CALIFORNIE
 llegará el 27 de Mayo y saldrá el mismo día directamente para la
Habana
 Este vapor tiene baños, telegrafía sin hilos, personal español, luz eléctrica etc. Precio del pasaje en 3.ª clase sumamente económico.
 Agente: R. García, Casa Hardisson Hermanos.

British & Argentine S. N. Co.

El vapor correo inglés
La Correntina
 de 10.000 toneladas, saldrá de Santa Cruz el día 28 de ABRIL con destino á Liverpool
 con hueco disponible para 8.000 huecales sobre cubierta.
 AGENTES: Tenerife Coaling Co. Limited. ALFONSO XIII, 84.

Chargeurs Reunis

El vapor francés
Amiral Fourichon
 llegará el 28 de Mayo y saldrá el mismo día para La Costa Occidental de Africa
 Admite carga y pasajeros.
 El vapor francés
Europe
 llegará el 12 de Mayo y saldrá el mismo día para Burdeos
 Admite carga y pasajeros.
 El rápido vapor francés
Asie
 llegará á nuestro puerto el día 17 de Mayo para Dakar y demás puertos de la Costa Occidental de Africa.

Amiral Rigault de Genouilly

El vapor
Londres
 llegará el 17 del corriente y saldrá el mismo día para
 Admite carga y pasajeros.
 El hermoso vapor
Ceylan
 llegará el 20 del corriente y saldrá el mismo día para Montevideo y Buenos Aires
 Admite carga y pasajeros.
 AGENTES: Hardisson Hermanos

LEV sobre accidentes de trabajo

VENDESE EN ESTA IMPRENTA

Si desea hacer propaganda dirijase siempre á
A. REYES MORENO
 Agente de Publicidad
 en
PERIODICOS DE PROVINCIAS
 Abada, 5, primero
MADRID
 Presupuestos y Tarifas gratis

Almanaque Bailly-Baillière
 ENCICLOPEDIA POPULAR ILUSTRADA PARA 1914
 EN ROSTICA 1,50 ptas. ENCADERNADO 2 pesetas.
 454 ilustraciones. Lotería gratis. EN EL Num. 26.667.
 550 páginas de texto. = 1.000 grabados. = 10 mapas.
 En Provincias, 0,50 cada una para gastos de transporte y certificado.

Agendas Bailly-Baillière para 1914

Agenda de Burete CONTIENE: Diario en blanco para anotaciones de ingresos y gastos, con impunturas para el control de gastos, Comodoro, partituras, etc. Secciones especiales para: honorarios, gastos, etc. etc. etc. En Madrid, 1,50 y 2 pesetas. En Provincias, 0,50 más.	Agenda de Cádiz CONTIENE: Diario en blanco para anotaciones de ingresos y gastos, con impunturas para el control de gastos, Comodoro, partituras, etc. Secciones especiales para: honorarios, gastos, etc. etc. etc. En Madrid, 1,50 y 2 pesetas. En Provincias, 0,50 más.	Agenda de Barcelona CONTIENE: Diario en blanco para anotaciones de ingresos y gastos, con impunturas para el control de gastos, Comodoro, partituras, etc. Secciones especiales para: honorarios, gastos, etc. etc. etc. En Madrid, 1,50 y 2 pesetas. En Provincias, 0,50 más.	Agenda de Bruselas CONTIENE: Diario en blanco para anotaciones de ingresos y gastos, con impunturas para el control de gastos, Comodoro, partituras, etc. Secciones especiales para: honorarios, gastos, etc. etc. etc. En Madrid, 1,50 y 2 pesetas. En Provincias, 0,50 más.
---	--	--	---