DIARIO DE CORDOBA

PERIODICO INDEPENDIENTE. DECANO DE LA PRENSA CORDOBESA

TELÉFONO 184 — Director propietario: D. Manuel García Lovera. — FRANQUEO CONCERTADO

NÚM. 19.272 — Suscripción en Córdoba. Por un mes. 2 Ptas. Trimestre. 5 » — Resto de España . . . Trimestre. 6 » — Extranjero. . . . . » 10 » — JUEVES 15 DE MAYO DE 1913 — *Los señores suscriptores tienen derecho a insertar gratuitamente en la cuarta plana un anuncio o comunicado al mes, que no exceda de quince líneas y que sea de su interés exclusivo.* — AÑO LXIV

Las casas baratas

En el salón Capitular del Ayuntamiento se reunieron ayer por la tarde los señores que componen la Junta para el Fomento y mejora de las habitaciones baratas, asistiendo su presidente don Rafael Barrios, los vocales don Manuel Villegas, don José Ortiz y Molina, don Emilio Isuardi y don Félix Caballero y el secretario don Vicente Narbona, habiéndose acordado, entre otros particulares, evacuar el informe solicitado por el Instituto de Reformas Sociales referente a la determinación del máximo de ingresos que han de tener por todos conceptos aquellas personas que adquieran o alquilen dichas viviendas para gozar de los beneficios de la ley, en el siguiente sentido:

Que ese máximo de ingresos no debe ser inferior al señalado por el Reglamento, o sea de 3.000 pesetas líquidas al año, siempre que dichos ingresos procedan en más del 50 por 100 de salarios, sueldos o pensiones, pues aún así no ha de alcanzar a núcleos a los que debiera corresponder los beneficios de la ley, sobre todo a aquellos que, no obstante tener mayor ingreso de las 3.000 pesetas, se encuentran recargados de familia.

Limitado, sin embargo, a ese ingreso máximo, podrán disfrutar del beneficio que concede la ley muchos obreros aventajados como mecánicos, maquinistas, jefes de taller, etc., que ganan 7 y 8 pesetas diarias, dependientes de comercio en iguales condiciones, pequeños labradores, modestos propietarios y, finalmente, los empleados que lleguen hasta el sueldo de 4.000 pesetas inclusive, pues deducidos los impuestos de descuento, cédula e inquilinato con arreglo al sueldo, su haber líquido no llega a las 3.000 pesetas.

Como elementos de juicio que demuestran que el tipo señalado de ingresos no debe ser inferior a 3.000 pesetas líquidas, pueden aducirse, de una parte el número de propietarios existentes en Córdoba, en relación con el censo de la población y cuyo número es sólo de 500, en relación con el de más de 58.000 habitantes que Córdoba tiene consignados en dicho censo; y de los mencionados propietarios sólo una tercera parte, aproximadamente, tiene, según las cuotas del repartimiento, un ingreso líquido superior a las repetidas 3.000 pesetas; de otra parte, en algunas clases medias llega hasta las 10 pesetas diarias y aún más (aunque esto sea la excepción), como ocurre con los encargados de fábricas, talleres, comercios, etc.; las clases inferiores llegan en cambio a tener un mínimo de 1'25 pesetas diarias. Y como la carestía de la vida es grande, tanto en el comer, como en el vestir, como en las demás atenciones propias de una casa, sobre todo cuando se trata de una familia numerosa, el derecho a acogerse a los beneficios de la ley no debe limitarse, al menos en Córdoba, a los que gocen de menores ingresos de las 3.000 pesetas líquidas, y eso porque la ley ha señalado ese tipo como máximo.

Abona también la necesidad de que ese ingreso sea el que debe señalarse como máximo, la carestía de los alquileres de las casas en Córdoba y su falta, en cambio, de condiciones higiénicas. El valor medio de dichos alquileres es el de 50 a 125 pesetas al mes para las clases medias y de 50 pesetas para abajo, sin ser inferior a 5, el de las clases más menesterosas de la sociedad, con un promedio de 10 pesetas para dicha clase.

Si a eso se agrega que la supresión de los consumos ha gravado el precio de los alquileres, se verá lo difícil y gravoso que la vivienda resulta para dichas clases medias e inferiores, a lo que se une la falta de condiciones higiénicas en casi todas las habitaciones, como hemos apuntado.

En tal sentido, el informe de la Junta, teniendo en cuenta todos los datos y razonamientos expuestos, es que el máximo de ingresos que puedan tener las personas que hayan de disfrutar de los beneficios de la ley, sea el señalado por el Reglamento de la misma ley, que es el indicado de las 3.000 pesetas líquidas.

A través de Europa

DESDE LONDRES

Recuerdo yo que unos días antes del que emprendí mi viaje a través de Europa discutía acaloradamente con un político de ideas avanzadas, pues trataba de convencerme de que los procedimientos y trato de los Cuerpos policíacos españoles para con el pueblo son harto duros, y que hay que suavizarlos extraordinariamente para ponernos al *nivel de Europa*. Esta frase se emplea en España mucho, pues *viste* bastante, aunque los que la pronuncian no conozcan la Europa, más que el terreno comprendido entre Vallecas, Fuencarral y Alcorcón.

Yo, con fundamentos y citas, trataba de llevar a su ánimo el convencimiento de que en España impera en ciertos Cuerpos, muy especialmente en la Guardia civil, un espíritu marcadamente altruista y caritativo, espíritu que le ha valido el honroso adjetivo de *bedemérita*.

—Amigo «Almanzor»—me respondía—, está usted obsesionado con el cariño que tiene a la Guardia civil, y no conoce usted sus defectos. Cuando se asome usted a Europa verá qué cosa más diferente.

Como yo no había pasado de Bayona, decía para mis adentros:

—¿Será verdad lo que este hombre dice? A lo mejor tendrá razón. Quién sabe si yo estoy obsesionado.

Pues bien: ya me he asomado a Europa y la he recorrido de S. a N. y de E. a O. Estoy deseando verlo para decirle una cosita al oído, que va a ser muy parecida a esta: *Otra vez no hable usted de memoria, pues hablando de memoria se cometen muchas planchas.*

Digo esto, porque he visto que, en general, los procedimientos de represión son más violentos que en España, que los presos van por las carreteras más cargados de prisiones que en España y que los agentes de Policía, en sus diversos aspectos, son más duros y más autoritarios que en España. Y eso que el público, muy especialmente el de Austria, Alemania e Inglaterra, es infinitamente más dócil, más educado y más subordinado que en España.

Ayer, por ejemplo, vi una sufragista que iba detenida. Era una señora muy bien portada y como de unos cincuenta años. En su rostro se reflejaba un ademán de súplica; por sus mejillas se deslizaban algunas lágrimas.

Dos policías gigantescos la llevaban cogida férreamente del siguiente modo: una mano sujetándole la muñeca, otra apretándole el brazo muy cerca del sobaco y con los hombros empujándole hacia adelante. (Conste que no critico, refiero).

A mí me infundió aquella mujer desgraciada un sentimiento de piedad, pues yo no estoy acostumbrado a ver esas cosas en la tierra de Don Quijote, a pesar de que dicen que somos tan malos. A los habitantes de Londres les salía el espectáculo por una friolera. Nadie se preocupaba de él.

Cuando regresé al hotel pregunté al dueño si los periódicos hablaban de un crimen espeluznante cometido por una señora sufragista.

Revisaron el *Dail Mail* y me dijeron que aquella señora que iba conducida de tan mala guisa no había hecho otra cosa que *romper voluntariamente la luna de un escaparate*

Yo recuerdo que en la inquisitorial y vilipendiada España iba suelta a la Audiencia la Cecilia Aznar.

Almanzor.

Londres 5 de Mayo de 1913.

INFORMACIÓN MILITAR

A la Superior de Guerra

El Ministro de la Guerra ha dispuesto que, con toda urgencia, se remitan a su departamento las instancias que tengan presentadas los oficiales de esta guarnición para el ingreso en la Escuela Superior de Guerra.

El relevo de las guardias

Desde hoy, el relevo de las guardias se efectuará a las ocho de la mañana.

A su destino

Marchó a su destino conduciendo potros la comisión del regimiento de dragones de Santiago.

Presentación

Ayer se presentó en el Gobierno militar el capitán del regimiento de Alfonso XII don Pedro Gómez, que marcha a incorporarse a su destino.

Entrega de local

El Parque de Intendencia entregó ayer a la Fábrica de Subsistencias de Peñaflor el local número 6 de la casa del Puente, con el objeto de que en él puedan depositarse las partidas de trigo adquiridos por compra directa en Córdoba.

TRIBUNALES

Juicio por jurados

Hoy, en la sección segunda de esta Audiencia y con intervención del jurado, se celebrará la vista de la causa instruída en el juzgado de Posadas contra Manuel Fajardo, acusado del delito de abusos deshonestos.

Le defenderá el abogado señor Velasco y le representará el procurador señor Barbudo.

Juicios orales

En la sección primera se celebrará la vista, en juicio oral, de la causa instruída en el juzgado de Bujalance contra Antonio Lora Grande, acusado del delito de atentado.

Su defensa está a cargo del abogado señor Altamirano y será representado por el procurador señor Barbudo.

En la misma sección habrá otro juicio oral: el de la vista de la causa instruída en el juzgado de Córdoba contra Francisco Ortega Romero y dos más, acusados del delito de hurto.

Las defensas están encomendadas al letrado señor Iñiguez y las representaciones al procurador señor Usano.

Jurados

Lista de los jurados del partido judicial de Baena que han de comparecer ante esta Audiencia el día 19 de Junio próximo, a las doce, para conocer de la causa seguida contra Pablo Padilla Sevillano, por homicidio:

Cabezas de familia.—Don Manuel Argudo Ariza, don Antonio Albendín Mellado, don José Albendín Díaz, don Zacarías Argudo Navas, don Francisco Barrueco Rodríguez, don José Espinosa Hita, don Manuel González Delgado, don Higinio Ríos Ocaña, don Francisco Trujillo Moreno, don Manuel Calderón Roldán, don Agustín Cruz Camacho, don Antonio Cañete Jurado, don Arturo Galisteo Pino, don José María Mansilla Galisteo, don Tomás Luna Vázquez, don Antonio Cobos Madrid, don José López Reyes, don José María Cruz Valverde, don Agustín Ruiz Borrallo y don Eduardo Rodríguez Carmona.

Capacidades.—Don José Alarcón Trujillo, don José Caballero Segura, don José Casado Aranda, don Francisco la Moneda García, don Domingo Muñoz Pérez, don Anselmo Navas Moreno, don Manuel Valverde Bassi, don Eduardo Monroy Priego, don Agustín Roldán Arjona, don Juan Gallardo Ruiz, don Bartolomé Luque Montilla, don Juan Manuel Horcas Vallejo, don Rafael Reyes León, don José Santaella Ariza, don José María Baena Bernabeu y don Antonio Morales Cuesta.

Supernumerarios.— Cabezas de familia.—Don Antonio Latorre Fernández, don Luis Rodríguez Sánchez, don José Guzmán Sánchez de Toro y don Emilio González Arias.

Capacidades.—Don José Moreno Vargas y don Angel Aguilar Aguilar.

Apoteosis de Rómulo

(Horacio. Oda III, Lib, III.)

Al varón recto y de ánimo constante
no le intimida el popular tumulto
que en su ardiente delirio excita al crimen,
ni la mirada del tirano adusto,
ni el viento que el Adriático enfurece,
ni de Jove irritado el rayo súbito,
y aunque herido quedase entre sus ruinas,
viera impasible quebrantarse el mundo.

Así, por su firmeza, Pólux y Hércules,
se han remontado hasta el alcázar fúlgido;
figura en el banquete de los dioses,
bebiendo el néctar abundante, Augusto;
mereció Baco que a su carro uncieran
bellos tigres indóciles al yugo;
y Rómulo, de Marte en los corceles,
abandonar el Aqueronte pudo,
y entrar en la asamblea del Olimpo
por la ardorosa intercesión de Juno,
cuya elocuente voz en esta forma
dejó encantado al celestial concurso:
—«¡Ilión, Ilión! Una extranjera
de hermosura fatal y un juez adúltero
te han convertido en polvo y en cenizas!
Desde el instante en que a pagar se opuso
Laomedonte, a los dioses, lo pactado,
el sino adverso abandonó a mi justo
furor y al de la púdica Minerva,
a ti, a tu gente y a tu rey astuto.
Ya el huésped de la infiel Lacedemonia
no pasa deslumbrando con su lujo,
ni a Héctor puede lanzar contra los griegos
el linaje de Priamo perjuro.
Mas terminó esa guerra que tan larga
hicieron nuestros íntimos disturbios.
¡No más rencores! En favor de Marte
a mi celeste cólera renuncio
y le perdona a ese hijo que odié tanto,
sólo por ser de una troyana el fruto.
No me opongo: entrar puede en el Olimpo
y con nosotros apurar a gusto
el nectáreo licor, siempre que raja
entre Ilión y Roma el mar profundo.

Felices sean sus errantes hijos
doquier emprendan azaroso rumbo,
con tal que pisen sus agrestes cabras
de Priamo y de Paris los sepulcros
y en ellos la leona impunemente
ofrezca a sus cachorros un refugio;
despida eterna luz el Capitolio;
venza la fuerte Roma al medo inculto
e impóngale su ley; su nombre aterre,
veloz saltando sobre el mar cerúleo
que la Europa del Africa separa,
a los campos que el Nilo hace fecundos;
muéstrese valerosa, sobre todo,
viendo con el desdén más absoluto
ese oro infame que la tierra guarda
y estaría en su seno siempre oculto
mejor que destinado por la industria
a irreverentes y profanos usos;
las gloriosas conquistas de sus armas
lleguen del orbe a los confines últimos
y su invencible imperio se dilate
desde los climas cálidos y mustios
que abrasa el sol, hasta la zona helada
donde el invierno es perennal y crudo.

Mas la fortuna próspera y brillante
que hoy a los hijos de Quirino auguro,
no ha de lograrse, si a piedad movidos,
o ufanos de sus bélicos recursos,
quieren volver a su ciudad nativa
y levantar los arruinados muros.
Reedificar la aborrecida Troya
con funestos auspicios, fuera absurdo,
pues tendría igual fin; que yo, la esposa
y la hermana de Júpiter, al punto
contra ella mis legiones lanzaría,
causando para siempre su infortunio.
Si tres veces, Apolo, sus murallas
se obstinase en labrar con bronce duro,
tres veces derribáralas por tierra,
de mis valientes griegos el impulso,
y tres veces vistieran las troyanas
por sus hijos y esposos triste luto.

Mas, ¿a dónde me llevas, noble Musa?
Tan altos y magníficos asuntos
a mi festiva lira no convienen,
y sería a los dioses un insulto
que intentase con débiles acordes
reproducir sus célicos discursos.

G Belmonte Müller.

Caricaturas extranjeras

LOS DUELOS CON PAN SON BUENOS

El héroe montenegrino — El asunto es no volver a casa con las manos vacías.

La casa AMATLLER, recomienda sus nuevos chocolates marca LUNA á las personas de más fino paladar.

El día de San Isidro

Durante siglos, los habitantes de la villa de Madrid habían reparado que el agua de la fuente que brotaba fresca y límpida al otro lado del Manzanares tenía la virtud de curar al que la bebía con devoción; esto es, confiando en la misericordia de Dios, de curar toda clase de fiebres malignas.

¿Qué poder misterioso y supremo había dado a la fuente que, vertiéndose por la pradera llevaba su feble caudal al Manzanares, su consoladora virtud que devolvía el niño moribundo a la madre desolada y fortalecía a los impedidos y a los decrépitos?

La ermita del Santo

La pradera y el caño, en que brota la fuente, habían tocado en suerte, en el reparto de la tierra de la conquista, al capitán Juan de Vargas. Este soldado había levantado su casa solar en la que hoy es plazuela de la Paja y entonces era una cumbre al Sur de Madrid. Casa rústica, casa de labor y casa fuerte a un tiempo, desde donde se veía el valle del Manzanares; con sus cerros y dehesas y más allá la vega surcada por el entonces limpio río y cubierta de sombrosas verduras. Los descendientes de Vargas conservaban aquella tierra y del fondo de la servidumbre de esta ilustre familia salió un matrimonio Santo, Isidro y María.

La tradición guarda de padres a hijos los nombres, la vida, las virtudes, los milagros del Santo matrimonio. Tiene un calmoso día, sed el gañán Isidro, toca con la aguija con que estimula a sus bueyes una peña revestida de musgo húmedo y brota la fuente milagrosa. Cae Isidro de rodillas en el éxtasis del amor divino, y, para que no se atrase la tarea, un ángel se pone en la mancera del arado.

Los puestos de rosquillas de la tía Javiera

Las maravillas continúan. Un día adolece de tercianas la emperatriz doña Isabel de Portugal, la altiva esposa del preclaro emperador de Alemania, Rey de España y de romanos don Carlos. Los médicos son impotentes. La preciosa vida de su majestad peligra; uno de sus servidores presenta, en una salvilla de oro, a la augusta enferma, una copa de cristal llena de agua límpida, que deja pasar a través de sí como un destello de gloria.

Agua de la fuente de San Isidro—dice el alto servidor, rebosando una fe ciega de su mirada y de su palabra.

La emperatriz ora con toda la fe de su alma y bebe con ansia.

En el mismo punto desaparece la fiebre y S. M. se repone en su hermosura más resplandeciente que nunca. El agradecimiento era necesario. En lo alto del cerro y a expensas de doña Isabel del Portugal se abrió en 1528, junto a la fuente de San Isidro y con la advocación de este santo, una modesta ermita, acaso no tanto como la que en el mismo lugar hay en la actualidad, construída en 1721 a expensas de los marqueses de Valero. En la pradera que se extiende al pie del cerro en que se eleva la ermita, celébrase la bulliciosa romería con que Madrid conmemora la más popular de sus tradiciones religiosas.

DE SOCIEDAD

En la Granja de Torrehermosa ha sido pedida la mano de la bellísima señorita Encarnación Spínola y Gómez para el joven abogado don José Elías de Tejada y de la Cueva.

La boda se celebrará en breve.

Ayer saludamos en esta a nuestro activo corresponsal en Dos Torres don Joaquín Portal Miranda.

Está en Córdoba, en donde pasará una temporada, el rico propietario de Montoro don Manuel Garijo.

Se encuentra en esta capital la distinguida señora doña Josefa Molero.

El domingo último llamó la atención en el paseo de la Victoria un magnífico coche automóvil de la acreditada casa francesa *Darracq*, de 22/HP de fuerza, forma torpedo, propiedad de la Condesa de Cañete de las Torres, el que le ha sido entregado después de efectuadas las consiguientes pruebas por el representante general para Andalucía don Francisco de Góngora.

El coche tiene un precioso corte y su marcha es silenciosa y muy agradable.

Se hallan en Córdoba el Alcalde y el secretario del Ayuntamiento de Palma del Río don Manuel López y don José Bazo.

Está en Córdoba el diputado a Cortes por el distrito de Posadas don Rafael Calvo de León y Benjumea.

Ha marchado a Linares el propietario don Luís Junguito.

De regreso de Cádiz pasó anoche por esta capital para Madrid el exsubsecretario del Ministerio de Gracia y Justicia don Eugenio Montero Villegas.

LA BOLSA

Cotizaciones del día 14

Efectos públicos españoles.—4 por 100 perpetuo interior, 80'60 pesetas.—5 por 100 amortizable 101'00.—Cédulas hipotecarias 4 por 100 100'35

Valores de Sociedades nacionales.—Banco de España, 456'00.—Compañía Arrendataria de Tabacos, 296'00.—Banco Hipotecario, .000—Idem Hispano-Americano, 000'00.—Idem Español de Crédito, 000 00.

Valores locales.—Sociedad Eléctrica de Casillas, 100.—Sociedad de Seguros «La Mutual», 000.—Acciones de la Plaza de Toros, 1.500.

Cambios sobre el extranjero.—París a la vista, 8'55.—Londres a la vista, 27 36.

Metales preciosos.-Centenes antiguos, 9'55.—Id. nuevos, 7'85.—Oro antiguo, 8'55.—Idem nuevo, 7'55.

Boletín Oficial

Resumen del número correspondiente al día 12 de Mayo:

Ministerio de la Gobernación. — Real orden dictando disposiciones para la inscripción en el Registro de Asociaciones del Instituto de Reformas Sociales.

Diputación provincial.—Circular requiriendo a los Ayuntamientos que no han abonado las cuotas de contingente provincial del primer trimestre del año actual para que las hagan efectivas en el término de un mes.

Tesorería de Hacienda.— Edicto declarando incursos en el apremio de primer grado a los contribuyentes que relaciona.

Sección provincial de Pósitos. — Anuncio de personal.

Audiencia provincial de Córdoba.—Lista de los jurados del partido de Baena que han de intervenir en las vistas de las causas señaladas para el cuatrimestre actual.

Ayuntamientos.—Anuncio de tener expuesto al público el de Adamuz el presupuesto ordinario-Invitación del del Viso a los propietarios para que presenten las relaciones de las modificaciones que hayan tenido en su riqueza amillarada.- Idem del de Doña Mencía fijando el plazo para efectuar la cobranza del repartimiento de consumos.—Extractos de los acuerdos tomados por el de Peñarroya en sus sesiones de los cuatro primeros meses del año actual y por el de Pozoblanco en las de Enero último.—Balance de las operaciones de contabilidad efectuadas por el de Aguilar hasta el 1.° de Mayo.

Juzgados.—Anuncios de los de Rute, Bujalance, Posadas y Cabra fijando los días para el sorteo de los vocales que han de constituir las respectivas juntas de partido.—Edictos del de Montoro encargando la busca de un mulo, dos mulas, una yegua y un potro robados durante el mes de Abril último de las fincas que expresa; del de Baena ci-

Ministerio de Cultura 2006

Caparròs y Comp.ª

ALMACENISTAS DE COLONIALES

PLAZA DE COLON, NÚMERO 1.

Depositarios exclusivos de la

Harina Lacteada REINA

en botes de 100 y 400 gramos.
Pídase en los principales establecimientos de ultramarinos y coloniales.

tando a Pascual o Benito Martínez Márquez; del de Fuente Obejuna a José Infante Palomo (a) Talavera y Juan Francisco González Sánchez; del de Posadas a Juan Expósito Cabello; del de Córdoba a Antonio García Carrillo; del de Cabra a Francisco García Navas y del juez instructor del regimiento de Borbón, de guarnición en Málaga, a Juan Linares Ortiz.

Fábrica militar de subsistencias de Peñaflor. Anuncio de que el 2 de Junio celebrará un concurso en la casa llamada del Puente, de Córdoba, para adquirir trigo.

Resumen del número correspondiente al día 13 de Mayo:

Ayuntamientos.—Extracto de los acuerdos tomados por el de Pozoblanco en sus sesiones del mes de Febrero último.—Anuncio del de Adamuz referente a la aparición de una burra sin dueño conocido.—Edicto del de Almodóvar del Río declarando incursos en el apremio de primer grado a los vecinos que no han satisfecho el reparto de consumos.—Invitación del del Viso a los propietarios para que presenten las relaciones de las variaciones que hayan tenido en su riqueza amillarada.—Balance de las operaciones de contabilidad efectuadas en el de Dos Torres hasta el 31 de Enero.—Distribución de fondos del de Lucena para satisfacer las obligaciones del mes actual.

Audiencia provincial de Córdoba.—Lista de jurados del partido de Priego que han de intervenir en las vistas de causas señaladas para el cuatrimestre actual.

Gobierno civil.—Relación de concesiones mineras cuyos terrenos han sido declarados francos y registrables.

Juzgados.—Edictos del de Fuente Obejuna citando a los interesados en la inscripción de una finca que ha solicitado a su favor José Cuenca Cuadrado y del de Montoro interesando la busca de un mulo, dos mulas, una yegua y un potro robados de fincas de aquel término.—Anuncios de los de Cabra e Hinojosa del Duque fijando los días para el sorteo de los vocales que han de constituir las juntas de partido.

CORREOS Y TELÉGRAFOS

Una proposición

La Dirección general de Correos y Telégrafos ha aceptado una proposión para instalar la estafeta de correos de Fuente Obejuna por la suma de cuatrocientas pesetas.

Desfusión

En Rute han sido desfusionados los servicios de correos y telégrafos.

Traslados

El oficial primero del cuerpo de Correos don José Recio Díaz ha sido trasladado de Córdoba a Guadalajara y el oficial quinto don Francisco Gutiérrez Rasilla de Sevilla a Córdoba.

Ascensos

El oficial segundo del cuerpo de Correos don Manuel Navarro García, que presta sus servicios en Córdoba, ha sido ascendido a oficial primero.

Y el oficial cuarto don Antonio Jiménez Gonzáles, encargado de la administración de Posadas, a oficial tercero.

GACETILLAS

En honor de San Rafael

Con verdadero esplendor se celebró ayer, á las diez de la mañana, en la iglesia de nuestro venerado Custodio la fiesta votiva que anualmente dedica la Excma. Corporación municipal al Arcángel San Rafael.

La Misa fué celebrada por el párroco de San Lorenzo don Faustino Mateo Nez, habiendo oficiada en la misma numerosa orquesta.

El sermón, muy notable y elocuente, fué pronunciado por el doctor don Francisco de P. Velasco Estepa, párroco de San Francisco.

El solemne acto fué presidido por el excelentísimo Ayuntamiento bajo mazas, que estaba constituido por el exalcalde don Rafael Jiménez Amigo, el concejal don Carlos Pérez de Luque y el secretario don Manuel Varo Repiso.

Donativos

El presidente de la Cámara de Comercio don Carlos Carbonell Morand, el rector de este Seminario Conciliar don Ruperto Cuadrado y el arquitecto don Adolfo Castiñeira han donado a la Asociación cordobesa de Caridad 500, 100 y 25 pesetas, respectivamente.

Hechos de esta índole son dignos del mayor encomio y merecen ser conocidos de este vecindario, para que sirvan de estímulo a las personas pudientes.

Albums de feria

Hemos recibido varios ejemplares del bellísimo álbum que, por encargo del Ayuntamiento, ha sido editado en el establecimiento tipográfico de don Antonio Alvaro de Morales, con motivo de la feria de la Salud. Constituye realmente un victorioso alarde de la industria cordobesa en este orden de trabajos, pues está hecho en colores con una perfección que le coloca a la altura de las producciones de igual índole hechas fuera de nuestra capital. Reproduce en la portada el inspirado cartel de Julio Romero de Torres y contiene varias notabilísimas vistas de monumentos y lugares de nuestra población.

Felicitamos por la hermosa obra a sus autores y a los señores Muñoz Pérez y López Serrano que, como alcalde y presidente de la Comisión de Ferias y fiestas, respectivamente, han patrocinado el propósito de realizar en Córdoba un trabajo que antes se hacía fuera.

También se ha publicado otro álbum, asimismo encargado por el Ayuntamiento para la feria de la Salud. Está hecho en la imprenta «Españols», con elegante presentación. Contiene impresas en color fotográfico varias vistas de Córdoba y el cartel de feria. El texto está encerrado en doble portada, llevando en una hoja el escudo de Córdoba, en rojo, y en otra, en azul, un panorama de la ciudad dibujado por el notable artista don Wenceslao F. de Soto. El texto va sujeto a la portada por un cordón de seda.

En el mismo establecimiento tipográfico de la «Española» ha sido publicado otro álbum titulado «Córdoba artística e industrial».

Está muy bien editado y contiene crecido número de grabados y un texto muy selecto. Lleva en la portada una bella alegoría hecho sobre la base del título de la publicación.

Accidentes

Ayer fueron asistidas en la Casa de socorro las personas siguientes:

Enrique Cansinos García de Quesada, de veintisiete años de edad, que vive en la calle de Pedro López, número 26, de erosiones en las manos.

Francisca Salas Montilla, de setenta años, que habita en la calle Carniceros, número 5, de una luxación en el hombro izquierdo.

Luis Gamero Fernández, de cuatro años, con domicilio en la callejuela del Soldado, número 58, de una erosión en el antebrazo izquierdo.

Manuel Bueno Valero, de treinta y cuatro años, que vive en la calle Ravé, número 13, de erosiones en la cara.

Y José Gómez Cantueso, de diez años, que habita en la calle Tierrr Andaluza, número 2, de una herida contusa en la cabeza.

Cosechas abundantes y seguras empleando el

SULFATO DE AMONIACO

el mejor Abono.

El Teatro Circo

Ha llegado a Córdoba el señor Quiñones para ultimar los preparativos de la presentación de la compañía que el señor Llorens ha de traer al Teatro Circo del Gran Capitán.

La presentación de la compañía se verificará con las populares obras *Carceleras* y *La Viejecita* y el estreno de *Musas latinas* y *La diosa del placer*.

Al frente de los artistas figuran Victoria Argota, Acasia Guerra y Teresa Bordás, ya conocidas de nuestro público.

Dirige la compañía el compositor sevillano don Emilio López del Toro.

Conferencia

Ayer conferenció con el Gobernador civil, el Presidente de la Diputación provincial don José García Martínez.

Defunción

En las primeras horas de la madrugada última ha fallecido en esta capital don Emilio Rueda Solís, antiguo dependiente de los señores Patzi hermanos y persona muy conocida y estimada en Córdoba

Enviamos el pésame más sentido a la desconsolada familia del finado, que en paz descanse.

Incendio

Durante la madrugada de ayer se produjo un incendio en la casa número 133 de la plaza de San Lorenzo, en el domicilio de José Pavón, siendo pasto de las llamas una mesa estufa.

Afortunadamente el fuego no alcanzó grandes proporciones.

Las tormentas

Ya ha empezado el periodo tormentoso propio de la época actual.

Ayer descendieron varios chubascos, encapotándose y despejándose la atmósfera frecuentemente.

Por fortuna la tormenta no descargó en Córdoba.

Gran Cine

Anoche, en el Gran Cine, se estrenó una interesante película titulada «Los miserables», que agradó extraordinariamente al público.

Nacimiento

La regente de la Normal de Maestras de Córdoba doña Rosario del Riego, esposa de nuestro estimado amigo el dueño de la Librería Escolar don Juan Font ha dado a luz felizmente un hermoso niño.

Por el grato suceso de familia felicitamos a los señores de Font.

Las bárbaras pedreas

Ha sido denunciado el niño José Acosta por haber arrojado una piedra a José Reyes, produciéndole una herida en la frente.

Un ruego a los guardias: que acaben con la vergüenza de las pedreas. ¡«Todavía» las padecemos en Córdoba! ¡Parece mentira! ¡Qué bochorno!

Que lo arreglen

Están en malas condiciones varias losas y adoquines de las calles de Claudio Marcelo, Alfonso XIII y Librería.

El Obispo de Plasencia

En la parroquial de nuestra Señora del Carmen, de la ciudad de Montoro, se ha verificado una solemnísima función religiosa, en la que celebró el santo sacrificio de la Misa el digno e ilustrado arcipreste del partido doctor don José de Julián, asistido de los señores coadjutores y clero adscripto a la misma.

Acto continuo se cantó un solemne Te Deum, todo en acción de gracias por haber sido propuesto para el Obispado de Plasencia el ilustre cordobés y dignísimo Deán de la Metropolitana de Sevilla doctor don Manuel de Torres y Torres.

Concurrió un gran número de fieles, testimoniando de esta manera el cariño y el afecto que en aquella población se profesa al nuevo Obispo de Plasencia.

Entre otras muestras de afecto rendidas a don Manuel de Torres y Torres, figura también la que le tributara el Cabildo de Sevilla, pues al enterarse del nombramiento, a propuesta del Arcediano don Luciano Rivas, acordó unánimemente comunicar al pueblo la noticia echando a vuelo las campanas de la Giralda, lo que se efectuó en la noche del lunes último.

De una cuenta

La cuenta de cementerios de que se trató en el último cabildo municipal, correspondía al de San Rafael y no al de la Salud, como equivocadamente se ha dicho.

Z Lámpara absolutamente irrompible hilo estirado auténtico desde 5 bujías. :: :: :: FABRICA CORTES, 397. — Barcelona.

Para escarmiento

Ha sido denunciado Joaquín Molina por haber dirigido una carta con frases indecorosas y mortificantes a la joven Carmen Recio.

Queja

Varios vecinos de la plaza de la Almagra se quejan de la falta de vigilancia que hay en aquel lugar. Refieren que ayer dos hombres se pelearon hasta hartarse, sin que nadie los separara, sufriendo uno de ellos varias lesiones.

Traslado de un preso

Se ha dispuesto que el recluido en la prisión de Posadas Juan José Domínguez Bajo sea trasladado a la de Córdoba.

Licencias de caza

El Gobernador civil concedió ayer licencia de caza al vecino de Almedinilla don Francisco Cabello Hidalgo y al de Córdoba don José Sevilla Rivas.

El tiempo

Por el Instituto General y Técnico se han hecho las observaciones meteorológicas siguientes durante las veinte y cuatro horas del día de ayer:

Temperatura máxima al sol y al aire libre, 28'40.—A la sombra, 22'40.—Mínima, 8'20. —Media, 15'30.—Oscilación, 14'20.— Agua de lluvia en milímetros, 0'00—Agua evaporada en milímetros, 8'00.

Observaciones hechas á las ocho de la mañana:

Altura barométrica en mm. á 0° 746'50.—Temperatura á la sombra, 11'80.—Idem de termómetro humedecido, 09'80.—Tensión del vapor, 8'00.— Humedad relativa, 77'60. — Estado del cielo, cubierto.—Dirección del viento, S. O.—Fuerza, muy flojo.—Velocidad en kilómetros, 162.

Reglamento

En el Gobierno civil se ha recibido para su inscripción en el registro correspondiente el reglamento para el Círculo Obrero de Instrucción de Benalcázar.

Natalicio

«Siguiendo la costumbre que venimos practicando desde hace ¡veinte años!», tenemos el gusto de felicitar a nuestro querido amigo don Modesto Mestanza por el feliz alumbramiento de su señora, la cual dió a luz un hermoso niño el martes, día 13 de Mayo de 1913, siendo el nuevo vástago el hijo número 13 del venturoso matrimonio.

Por el fausto suceso renovamos al simpático contador del Ayuntamiento de Bujalance, con nuestra felicitación, el deseo de que la suerte le corresponda en relación al número de hijos que el cielo le concede.

Robo con amenazas

La guardia civil del puesto de Cardeña ha detenido a Ildefonso Nevado Cobos, arrendatario del cortijo de los Leones, de aquel término, perteneciente a don Ruperto Sánchez Burgueño.

En unión de su hijo Enrique Nevado Delgado, el detenido, aprovechando la ocasión de que el señor Sánchez Burgueño descansaba en el referido cortijo, le sujetó y, cuando despertó, amenazándole con una escopeta, le obligó a que les entregase el dinero que tenía en los bolsillos, importante unas 52 pesetas.

También le exigieron que firmara un documento en el que declarase que le habían comprado y pagado 244 ovejas que tenía en el cortijo.

El señor Sánchez Burgueño, ante la actitud amenazadora de sus arrendatarios, firmó el documento y abandonó el cortijo, siendo antes amenazado de muerte si del hecho daba cuenta a la guardia civil.

A pesar de las amenazas, no vaciló en enterar a la benemérita de lo que le había ocurrido. Poco después fueron detenidos padre e hijo, quienes al principio negaron el delito que se les imputaba, pero acabaron por confesarse autores del hecho.

Se les ocupó el documento de referencia.

D. E. P.

En Montoro ha fallecido repentinamente el apreciable joven don Antonio de Lara y González de Canales, perteneciente a una de las más distinguidas familias de aquella población, a la que enviamos nuestro sentido pésame.

Rescate

La guardia civil del puesto de Cabra ha rescatado dos caballerías robadas a doña Josefa Romero Marín de una finca del término de Alcolea del Río (Sevilla).

Muerte repentina

Nuestro corresponsal en Fernán Núñez nos comunica que el día 12 por la mañana del vecino de aquel pueblo don Fernando Serrano Bonilla, acompañado de un amigo, fué a uno de sus olivares, llamado de las Estacadas y, al bajar de la caballería que montaba, cayó exánime.

El juzgado se personó a poco en el lugar del suceso, mandando levantar el cadáver, el que fué depositado en el cementerio.

Seguidamente se comunicó el hecho al juzgado de primera instancia de la Rambla, ante el que se verificó la autopsia.

Avisos útiles.

—**Médico Homeópata.**—El Doctor Montero, establecido en Sevilla, en la calle Jesús del Gran Poder, 75, recibirá en consulta en esta capital para el tratamiento, principalmente, de las enfermedades crónicas y de los niños, todos los domingos, desde las 10 de la mañana a las 5 de la tarde, en la calle Avenida de Cervantes, número 16

—**Precios fijos verdad en la pasamanería** de Juan Pérez Jiménez, Conde de Cárdenas 16 y García Lovera 7. Estensos y variados surtidos. Gran colección de bastones a precios de fábrica.

—**Exposición permanente en sombreros** para señora, niñas y niños, artículos para la confección de los mismos, elegancia y precios módicos, solo en esta casa.

Manuela García. — Librería, número 10.

—**Nuevo establecimiento.**—El sábado 17 del actual se abrirá al público el nuevo despacho de bebidas que en la calle Morería número 14, de esta ciudad, ha establecido el cosechero don Francisco Maldonado, dedicado principalmente a la venta de vinos finos de los Moriles y Montilla, y de las mejores marcas.

SOCIEDAD GENERAL DE INDUSTRIA Y COMERCIO

COMPANIA ANONIMA DOMICILIADA EN BILBAO

Capital: 25.000.000 de pesetas

FABRICAS EN

Vizcaya (Suazo, Luchana, Elorrieta y Guturribay), Oviedo (La Manjoya), Madrid, Sevilla, (El Empalme), Cartagena, Barcelona (Badalona), Málaga, Cáceres (Aldea-Moret) y Lisboa (Trafaria)

ÁCIDOS Y PRODUCTOS QUÍMICOS

Superfosfatos de cal.	Glicerinas.
Superfosfatos de huesos.	Acido nítrico.
Nitrato de sosa.	Acido sulfúrico corriente.
Sales de potasa.	Acido sulfúrico anhidro.
Sulfato de amoniaco.	Acido clorhídrico.
Sulfato de sosa.	

ABONOS COMPUESTOS y primeras materias para toda clase de cultivos adecuados a los terrenos

LABORATORIOS EN MADRID para el análisis gratuito y completo de los terrenos y determinación de los mejores abonos.

Para informes D. Angel Cabanás Vázquez

Rodríguez Sánchez, 8, duplicado

—**Para feria y temporada.**—Ofrecemos un asombroso surtido en adornos de todas clases, aplicaciones, cuellos, tules lisos y con dibujo, abanicos de lo más saliente en la moda y cuantos artículos trabaja esta casa.

Carretes cadena 500 yardas, 0'30, y marca Aguila, 0'20.

El Siglo.—Antonio Z fra.—Letrados 20.

—**Pídase Sal Vichy-Etat, para bebidas** y *Comprimidos Vichy-Etat*, efervescentes, en envases de origen. Rehúsese toda imitación.

—**Empleando las tablillas de sopa** comprimida de «Knorr» no solamente se ahorran gastos, sino que también se ahorra trabajo y tiempo, porque no es necesario limpiar las legumbres, ni usar tantas cacerolas, cribas y platos; basta con quitar el papel que envuelve los paquetitos, disolverlos con agua y hacerlos cocer durante media hora. Además es imposible que la sopa resulte mala, si se prepara según las instrucciones para el uso que van impresas en cada paquete.

—**Algunos son anémicos porque son** pobres; otros son pobres por ser anémicos; la Hemoglobina Asimilable Siegfre dá energías para el trabajo.—Venta farmacias.

—**Es el mejor de los laxantes Grains de Vais** de acción suave y eficaz. Dósis uno o dos granos al cenar. Venta en Farmacias.

Sección Religiosa

Santo de hoy.—San Isidro, labrador, patrón de Madrid.—Mañana.—San Juan Nepomuceno, mártir, y San Ubaldo, obispo.

Jubileo circular.—Hoy en la iglesia de San Rafael, costeado por el M. I. Sr. D. Enrique Medina de la Bermeja, por sus difuntos.—Mañana en la misma iglesia, costeado por don Baltasar Blanco Sancha y hermanos, por sus difuntos.

Corte de María.—Los asociados visitarán hoy a nuestra Señora del Tránsito, en la auxiliar de San Basilio.—Mañana a nuestra Señora del Carmen, en la iglesia de Santa Ana.

San Agustín.—Hoy segundo día de la solemne novena que los fieles devotos consagran a Santa Rita de Casia, abogada de imposibles.

A las ocho Misa rezada en el altar de la Santa, y por la tarde, después del toque de oraciones, exposición de S. D. M., rosario, letanía cantada, sermón por un P. Dominico, ejercicio de la novena, himno a la Santa, reserva y despedida cantada a la Virgen del Rosario.

Las personas que quieran costear un día de la novena avisarán en la sacristía de San Agustín.

Iglesia de San Hipólito.—Para honrar a su Pura y Santa Madre, la Congregación de Hijas de María celebrará durante todo el mes de Mayo, en la Misa de ocho y media, el ejercicio de las flores, siendo amenizados dichos cultos con acompañamiento de armonium y escogidos cantos dirigidos y cantados por las asociadas de dicha Congregación.

Todos los días del año se celebra en esta iglesia misas de media en media hora desde las seis hasta las diez de la mañana; los días festivos y domingos hay una a las once.

San Pablo.—En esta Real iglesia tendrá lugar el ejercicio del mes de María durante las misas de cinco y media y ocho.

Parroquial del Salvador.—En esta parroquial se hará el ejercicio del mes de María durante la Misa de ocho, y los domingos y días festivos después de la Misa mayor.

San Francisco.—El ejercicio del mes de María se hará en esta parroquia durante la Misa de ocho y en él cantarán varias señoritas.

Iglesia de los Dolores.—Durante el mes de Mayo se celebrará el ejercicio consagrado a honrar a la Santísima Virgen María: a las diez y media de la mañana, durante la Misa que se celebra a dicha hora, se rezará el santo Rosario y a continuación se hará un breve ejercicio del mes de María.

Capuchinos.—Todos los días del presente mes se hará en esta iglesia el ejercicio del mes de las flores, a las seis y media de la tarde.

Monasterio de la Encarnación.—Todos los días, a las cinco y media de la tarde, se hará el ejercicio del mes de las flores: se rezará el santo Rosario, letanía cantada, lectura correspondiente al día, coplas a la Santísima Virgen, terminándose con la despedida. Los sábados Salve solemne.

Parroquia de San José y Espíritu-Santo.—En esta iglesia se hace el mes de las flores con toda solemnidad, un cuarto de hora después de oraciones, cantando las glorias de la Virgen un nutrido coro de niñas.

San Agustín.—Hoy celebrará en esta iglesia la ilustre Hermandad de Labradores función solemne con orquesta y panegírico, a las diez y media de la mañana, en honor a su glorioso Patrono San Isidro Labrador.

†

Las misas que se celebren el día 15 en la capilla del Espíritu-Santo de la Santa Iglesia Catedral, serán aplicadas en sufragio por del alma del excelentísima señor Conde de Gavia (q. e. p. d.)

Sus hijos, hijas políticas y nietos ruega a los fieles lo encomienden a Dios nuestro Señor.

†

Los señores sacerdotes invitados para celebrar el santo sacrificio de la Misa el día 17 del corriente, desde las ocho en adelante, en la parroquial del Salvador y Santo Domingo de Silos, lo aplicarán en sufragio por el alma de la señora doña Carmen Fernández de Henestrosa (q. e. e. G.)

Su esposo don Jerónimo G. de Ravé e hijas piden a sus amigos una oración por el alma de la finada.

ESPECTACULOS

Teatro Circo del Gran Capitán

Función para hoy, organizada a beneficio del Real Centro Filarmónico.

Sinfonía por la Banda municipal.

El paso de comedia, *Mañana de sol*.

Concierto por el cuadro artístico del Real Centro Filarmónico.

La precoz artista Fuensantita Pernudo interpretará varios números de su escogido repertorio.

La zarzuela en un acto, *Ruido de campanas*.

A las nueve y cuarto en punto.

Precios: Palcos sin entrada, 7 pesetas.—Butaca Butaca con entrada, 1'50.—Anfiteatro, 0'60.—Entrada general, 0'30.

En estos precios está incluido el impuesto del timbre.

ESTÓMAGO

Curación del 98 por 100 de las enfermedades del **estómago é intestinos** con el **Elixir Estomacal de Saiz de Carlos.** Lo recetan los médicos de las cinco partes del mundo. **Tonifica, ayuda á las digestiones, abre el apetito, quita el dolor y cura la**

DISPEPSIA

las acedías, vómitos, vértigo estomacal, indigestión, flatulencias, dilatación y úlcera del estómago, hipercloridria, neurastenia gástrica, anemia y clorosis con dispepsia: suprime **los cólicos, quita la diarrea y disentería, la fetidez de las deposiciones y es antiséptico. Vigoriza el estómago é intestinos,** el enfermo come más, digiere mejor y se nutre. **Cura las diarreas** de los niños en todas sus edades.

De venta en las principales farmacias del mundo y Serrano, 30, MADRID

Se remite folleto á quien lo pida.

Piperacina MIDY
GOTA. REUMATISMO

FOSFATINA FALIÈRES

El mejor alimento de los niños, de las personas anemiadas, de los convalecientes y de los ancianos.

Preparado en una fábrica-modelo conforme á procedimientos científicos, es un alimento *inimitable.*

EXÍJASE LA MARCA:

Phosphatine Falières

DE VENTA EN TODAS PARTES.

Restaurant de Miguel Gomez

calle Marqués de Boil (antes Morillos)

Teléfono núm. 140

Plato del día: Albóndigas de ternera.

Plátano manzano, a 1'50 pesetas docena.

Se vende Rioja clarete a 75 céntimos litro y a 11 pesetas araoba.

Restaurant de Antonio Gomez

Plaza de Cánovas (antes Tendillas)

Teléfono núm. 163

Plato del día: Solomillo a la Regencia.

Se sirven cubiertos desde 2 ptas. en adelante.

SOMBRERERIA DE ARIZA

CORDOBA

Este antiguo y acreditado establecimiento, instalado hoy en la calle de Claudio Marcelo, núm. 11, tiene expuesto al público el nuevo surtido para la temporada de verano.

Grandes novedades en sombreros de paja y legítimos jipi-japas.

Precios económicos

LA AGRÍCOLA ESPAÑOLA

Sociedad Anónima de Seguros reunidos a cotización fija graduada.

Autorizada por Real Orden de 25 de Abril de 1911, para operar en toda España, a cuyo efecto tiene hecho el depósito que la Ley de Seguros previene

Capital social suscrito **1.000.000 de pesetas** — Capital desembolsado **325.000 pesetas**

OPERA EN LOS RAMOS SIGUIENTES

Seguro de cosechas contra el pedrisco.—Seguro contra la muerte y robo de ganado caballar, mular, asnal, bovino y especial de cerda, lanar y cabrío y transporte del mismo.

Domicilio social y Dirección: BARCELONA. — Rambla de San José, número 32, pral.

Autorizado por la Comisaría de Seguros

Representantes en todas las capitales y cabezas de partido

Representante en Córdoba Don Rafael Aparicio y Aparicio, Calle de San Fernando, núm. 52

(c) Ministerio de Cultura 2006

POR TELEGRAFO Y TELEFONO

(De nuestro servicio especial)

Madrid 14 y 15.—De 4 de la tarde á 5 de la madrugada.

Madrid

Consejo en Palacio

Esta mañana se celebró consejo de ministros en Palacio.

El Conde de Romanones empezó su discurso habitual felicitando al Rey en nombre del Gobierno por el éxito del viaje a París y examinó las consecuencias del mismo en el orden de la política internacional y de la del interior.

Hizo constar que hoy comienza a recorrerse una de las etapas del Gobierno, por haber sido firmada la convocatoria para reanudar las Cortes el 26 del actual.

Explicó al Monarca los motivos de no declarar abierta la nueva legislatura.

Expuso el programa parlamentario que integran, principalmente, los proyectos de jurisdicciones, asociaciones y mancomunidades.

Y, por último, se ocupó en los presupuestos y en el estado de la recaudación.

Firma de Hacienda

Después del consejo el Rey firmó los siguientes decretos de Hacienda:

Reconstituyendo el cuerpo pericial de Contabilidad del Estado.

Admitiendo la dimisión a don José Antonio Darán Folguera del cargo de vocal de la Junta de Aranceles y Valoraciones.

Nombrando para sustituirle a don Silvestre Romen Volta.

Nombrando Delegado de Hacienda de Lérida a don José Alcoberro Font.

Y convocando a concurso para contratar la impresión del Boletín oficial del Ministerio.

Firma de Guerra

También sancionó el Monarca los decretos de Guerra que siguen:

Concediendo el pase a la reserva, a petición propia, al general de división don Fernando Serrano.

Ratificando en el cargo de jefe de la unidad aeronáutica al coronel de Ingenieros don Pedro Vives.

Concediendo el mando del Octavo depósito de Artillería al teniente coronel don Antonio Alcántara.

Idem el del Décimo segundo al idem don Federico Montoto.

Idem el del batallón de Canarias al idem don Manuel Llamas.

Y concediendo cruces blancas del Mérito Militar al capitán de fragata don Federico Monreal, al de corbeta don Darío Somoza y a varios jefes y oficiales del Ejército y de la Guardia civil.

Firma de Gracia y Justicia

Igualmente fueron sometidos a la sanción regia varios decretos de Gracia y Justicia, entre ellos uno nombrando juez de instrucción y de primera instancia de Lucena a don José Nicolás Otto.

La Presidencia del Congreso

El Jefe del Gobierno ha negado que continúe las gestiones para que Azcárate acepte la Presidencia del Congreso y al hablar de este asunto ha añadido: si he sometido a la firma de Su Majestad el decreto convocando a las Cortes es porque hay Presidente.

Entrevista negada

Asimismo ha negado el Presidente del Consejo que Don Alfonso XIII celebrara una entrevista en Kiel con el Emperador de Alemania.

Reconstitución de un cuerpo

El decreto reconstituyendo el cuerpo pericial de Contabilidad del Estado establece que formen parte del mismo los actuales tenedores de libros excedentes y los profesores mercantiles que ingresaron en virtud de oposición.

Crea un cuerpo auxiliar de funcionarios de Hacienda que también ingresarán por oposición.

A fin de completar el cuerpo de Contabilidad se convocará a oposiciones para proveer cincuenta plazas del cuerpo pericial y ciento ochenta del auxiliar.

En el primero se ingresará con la categoría de oficial de segunda clase y en el segundo con la de quinta clase.

Para el ingreso en el primero se requiere ser funcionario de Hacienda, profesor mercantil o servir en los cuerpos de Intendencia o Intervención, del Ejército o de la Armada.

Y para ingresar en el segundo ser funcionario de Hacienda o poseer el título de Perito Mercantil, Bachiller o similares.

Los secretarios de Ayuntamientos

Una comisión de la Asociación de Secretarios de Ayuntamientos ha visitado al Ministro de la Gobernación para solicitar que se les aplique el Reglamento del cuerpo aprobado en el año 1912.

Un banquete

El banquete con que Navarro Reverter obsequiará el domingo próximo al cuerpo diplomático se celebrará por la noche, en el Ministerio de Estado.

Asistirán el Gobierno, el personal palatino y los altos funcionarios de dicho Ministerio.

Las sesiones del Congreso

El Conde de Romanones recibió esta tarde a los periodistas y les dijo que la elección de Presidente del Congreso figurará en el orden del día de una de las primeras sesiones de dicha Cámara.

Añadió que también se dedicará una sesión necrológica a Moret.

Respecto a una conferencia

El Jefe del Gobierno negó que haya celebrado una conferencia con Maura, diciendo que no hay razón para ello y agregando que si algún asunto exigiera consultar con las minorías entonces conferenciaría con el Jefe del partido conservador.

La tercera escuadra

También anunció el Presidente del Consejo a los periodistas que en breve presentará en las Cortes el proyecto para la construcción de la tercera escuadra.

Visita y conferencia

El Alcalde de Madrid visitó al Jefe del Gobierno.

Ambos celebraron una larga conferencia.

Un almuerzo

Hoy han almorzado juntos el Conde de Romanones y Navarro Reverter, conferenciando sobre cuestiones políticas.

Los viajes de Villanueva

El próximo día 17 marchará el Ministro de Fomento a Haro para inaugurar las obras del ferrocarril de dicha población a Escaray.

Visita a un hotel

La Infanta doña Isabel visitó esta tarde el Hotel Palace.

Fué obsequiada con un te.

Visita a una Academia

A fines del mes actual el Monarca visitará la Academia de Infantería de Toledo para entregar los reales despachos a los nuevos oficiales.

El proyecto de las mancomunidades

El Conde de Romanones ha negado esta tarde que haya dificultad alguna por parte de Montero Ríos para la discusión del proyecto de las mancomunidades en el Senado.

La Presidencia del Senado

Interrogado el Jefe del Gobierno respecto a si es cierto que, en el caso de que Montero Ríos no quisiera continuar en la Presidencia de la alta Cámara los senadores y otros prohombres se opondrían a que fuera sustituido por García Prieto, contestó que la pregunta no envolvía cuestión alguna puesto que el Presidente del Senado se nombra en virtud de Real decreto.

Disposición de Guerra

En virtud de Real orden del Ministerio de la Guerra se ha dispuesto que los reclutas que reciban órdenes sagrados en fecha posterior a la de su destino a cuerpo pueden solicitar de los Capitanes generales de las regiones o de los distritos que se les destine a la compañía de Sanidad militar de la región en que sirven con el objeto de desempeñar las funciones que previene el art. 81 de las Instrucciones provisionales para la aplicación de la vigente Ley de reclutamiento.

Audiencias reales

El Monarca ha concedido hoy audiencias a los generales Marina, Garriga, Serrano y Navarro y a los coroneles Vives, Aparicio, Monterde y Soto.

Catedrático

La «Gaceta» publica una Real orden aprobando el expediente de oposiciones a la cátedra de Latín del Instituto general y técnico de Córdoba y nombrando catedrático de dicha asignatura a don Mariano Grandía.

El cumpleaños del Rey

Hoy se ha publicado el programa de los actos oficiales que se celebrarán el sábado próximo con motivo del cumpleaños del Rey.

A las dos y media de la tarde será la recepción del Senado, a las tres menos cuarto la del Congreso, a las tres la general, a las cuatro la del cuerpo diplomático y a las cinco el besamano.

Comandante general

Ha llegado a Madrid el comandante general de Ceuta García Menacho.

Esta tarde cumplimentó al Ministro de la Guerra.

El viernes será recibido por el Monarca.

Provincias

Los conflictos de Huelva

Ha llegado á Huelva una comisión del Instituto de Reformas Sociales para estudiar los conflictos obreros.

Esta tarde ha empezado las conferencias.

Vapor averiado

Ha entrado en el puerto del Ferrol el vapor inglés Armonser que presenta grandes averías, ocasionadas por el temporal.

Ladrones muertos

Comunican de Valencia que la guardia civil del puesto de Alcocer encontró a tres ladrones que habían acometido a un carretero, para robarle.

Dióles el alto y como emprendieran la fuga les disparó, matando a los tres.

Nuestra escuadra

Participan del Ferrol que nuestra escuadra se está aprovisionando de carbón para marchar á las rías bajas con el objeto de emprender maniobras.

La huelga de Valencia

Telegrafían de Valencia que los obreros huelguistas de los ramos de maderas ascienden á tres mil.

Hasta ahora no han ocurrido incidentes.

El Gobernador practica gestiones para solucionar el conflicto.

Novillos en Badajoz

La corrida de novillos celebrada esta tarde en Badajoz resultó muy accidentada.

Antes de que empezara circuló en la plaza el rumor de que Belmonte no tomaría parte en la lidia, originando grandes protestas entre el numerosísimo público que había acudido a verle.

Poco antes de las cinco, hora anunciada para comenzar la fiesta, llegó el novillero sevillano y su presencia calmó los ánimos de los concurrentes.

El primer toro, á poco de salir, volteó á Belmonte, sin consecuencias desagradables.

El ya famoso diestro toreó con arte siendo aplaudido.

Al andar cojeaba por resentirse de la cogida que sufrió hace pocos días.

Con la muleta hizo una buena faena pero al entrar á matar volvió á ser cogido, teniendo que pasar á la enfermería.

Eusebio Fuentes acabó con la res, escuchando aplausos.

Durante la lidia del segundo novillo salió de nuevo Belmonte y su presencia fué acogida con una gran ovación.

Llegado el último tercio, Angelillo cogió los trastos y promovióse un escándalo terrible porque el público quería que matase Belmonte.

Entre grandes protestas Angelillo se deshizo de su adversario como pudo.

En el cuarto, Belmonte entusiasmó, toreando, al público.

Al pasar de muleta fué cogido por tercera vez, resultando ileso.

Después de una brega de maestro, dió una estocada superior, que le valió una gran ovación y la oreja.

Eusebio Fuentes se lució con el capote y mató cuatro toros superiormente, obteniendo dos orejas.

Sus admiradores le sacaron de la plaza en hombros.

Descarrilamiento

Comunican de Badajoz que en Almarcha descarriló un tren el cual conducía gran número de caballos para el regimiento de Villarrobledo.

Los vagones resultaron con averías de consideración y varios caballos heridos.

No hubo que lamentar desgracias personales.

Una tormenta

Participan de Teruel que en el pueblo de Castelnón descargó una horrorosa tormenta, acompañada de una copiosa granizada que duró veinte minutos.

Las cosechas han quedado arrasadas por completo.

El vecindario pide socorros á las autoridades.

Lluvias y vientos

En Castellón descienden desde hace varios días lluvias torrenciales, acompañadas de un huracán violentísimo, causando grandes destrozos en el arbolado y en las sementeras.

Muchas embarcaciones han tenido que refugiarse en el puerto, de arribada forzosa.

Una agresión de los moros

Según noticias de Tetuán recibidas en Algeciras, varios moros asaltaron en el camino de Río Martín a un grupo de obreros españoles, matando a uno e hiriendo a otro.

Cuestiones políticas

Dicen de Palma que, a causa de divergencias de criterio, presentó la dimisión el comité ejecutivo del partido conservador.

Por indicación de Maura, esta noche se ha celebrado una asamblea magna a fin de elegir las personas que han de formar parte del nuevo comité, resultando designados don Juan Masanet, don José Socías y don Miguel Roselló.

Parece que se celebrará un banquete monstruo para demostrar la solidaridad del partido

Temporal en Bilbao

En Bilbao se ha desencadenado un furioso temporal.

La ría se ha desbordado, inundando las barriadas de la zona minera de Somorrostro, Gallarte, Lapuerta y Ordoña.

El Alcalde de Musques ha pedido auxilios.

Incendio en una iglesia

Participan de Bilbao que la iglesia del pueblo de Larrabesua ha sido destruida por un incendio.

Un obsequio

Los estudiantes de la Escuela de Comercio de Barcelona han dedicado a su director un pergamino suscrito por todos ellos como desagravio de la agresión que sufrió en Octubre último a consecuencia de los incidentes motivados por los estudiantes de la carrera de ingeniero industrial.

Pescadores en peligro

Participan de Tarragona que varios individuos que se hallaban dedicados a la pesca cerca de la playa fueron acometidos por una banda de cachalotes de doce y trece piés de largo.

Los pescadores huyeron en su barca y los cachalotes persiguiéronles durante más de dos horas.

Las fiestas del Pilar

En Zaragoza reina animación extraordinaria con motivo de las fiestas en honor de la Virgen del Pilar.

Ultímanse los trabajos para la recepción de los peregrinos que llegarán el 18 y 19 del corriente.

Las aguas de Valencia

Dicen de Valencia que el ingeniero jefe de la División hidrológica del Júcar, el acequiero real y los síndicos de Carcagente y Escalona han marchado a estudiar sobre el terreno la distribución equitativa del caudal de aguas, pues en muchos pueblos están amenazadas las cosechas por falta de riego.

Estado del Mogino

Según noticias últimamente recibidas de Barcelona, el matador de novillos Mogino continúa en estado bastante grave.

Siguen las huelgas

Los alquiladores de carruajes de Valencia se han declarado en huelga a causa de habérseles aumentado el arbitrio municipal.

El Alcalde ha nombrado una ponencia para que intervenga y dicte una solución de concordia.

Extranjero

La evacuación de Scutari

Comunican de Cetinge que enseguida que las tropas montenegrinas evacuen mañana la plaza de Scutari, las potencias levantarán el bloqueo de las costas de Montenegro.

Ataque a un campamento

Dicen de Argel que los moros han atacado las avanzadas del campamento francés, matando a tres soldados.

Tropas a Scutari

Según un telegrama oficial de Cetinge los destacamentos internacionales, que constan de mil soldados, han salido en dirección a Scutari, a bordo de buques italianos y austriacos.

El levantamiento del bloqueo

El Almirante inglés ha informado al Gobierno montenegrino de que esta tarde se levantará el bloqueo.

Detenciones

Participan de San Petersburgo que pasan de doscientas las detenciones efectuadas por la policía con motivo de las manifestaciones del primero de Mayo del calendario ruso.

El destacamento internacional

Por informes particulares recibidos en Viena se sabe que el destacamento internacional desembarcó esta mañana, sin incidentes, en San Juan de Medua, dirigiéndose a Scutari.

Los albaneses lo aclamaron.

Homenaje póstumo

En la sesión celebrada hoy por el Senado portugués Juan Freitas rogó que se hiciera constar en el acta el sentimiento de la Cámara por la muerte del Arzobispo de Braga, rindiendo un homenaje al Primado y a los sentimientos religiosos de la mayoría del pueblo portugués.

Así se acordó.

Desgracias en un barco

Los periódicos de Berlín dan cuenta de que en Heligoland estalló un cilindro a bordo del torpedero número 148, causando la muerte a cuatro marineros y heridas gravísimas a tres.

Huelga en San Petersburgo

En San Petersburgo se ha declarado en huelga la mayoría de los obreros industriales.

La policía ha detenido a varios que intentaron ejercer coacciones.

Hasta ahora no han ocurrido incidentes graves.

Ministro de viaje

Ha llegado a Viena el Ministro de Negocios extranjeros alemán.

Dimisión de un Embajador

El Embajador de Inglaterra en Constantinopla ha presentado la dimisión de su cargo.

Fúndase en motivos de salud.

La revolución en Méjico

Cablegramas de Méjico dan cuenta de que en el estado de Nogales han librado un sangriento combate las tropas del Gobierno y los revolucionarios, resultando más de quinientos muertos y centenares de heridos.

La Hacienda francesa

En la Cámara popular francesa, al discutirse hoy los presupuestos, el Ministro de Hacienda afirmó que la situación financiera de Francia no tiene nada de inquietante ni es necesario ningún empréstito para la liquidación.

A la vez expuso su confianza de que un país que se enriquece continuamente es capaz de soportar las nuevas cargas necesarias para la buena marcha de su hacienda.

ULTIMA NOVEDAD Bonito aparato armónico «SIMPLEX» con música impresa, puede tocarse a primera vista, aunque no se sepa música. De venta a 6 pesetas, en el Almacén de Música y Pianos de Hijo de Sánchez Gama, calle Claudio Marcelo, 5.

Las Gotas concentradas de
HIERRO BRAVAIS
son el remedio más eficaz contra
ANEMIA CLOROSIS, DEBILIDAD Colores Pálidos, etc.
Todas Farmacias é Droguerías. Desconfíese de las Imitaciones.

Aviso

En la calle Santa Clara, núm. 2, se autoriza a los arrieros y demás personas que lo deseen la extracción de tierra muy apropiada para obras, con la facilidad de poder llegar las caballerías o carros hasta el sitio donde ha de cargarse.

AGUA de los CARMELITAS

BOYER

Contra las
DIGESTIONES PENOSAS, CALAMBRES de ESTÓMAGO, JAQUECAS,
tómese después de la comida una cucharada en una taza de té.
En tiempo de epidemia:
DISENTERIA, CÓLERA

Depositarios: Sres. BASCANS y G. SALINAS
Calle Clara 111, BARCELONA.

Graneros

Se arriendan de diferentes cabidas y precios Para tratar, Concepción 16.

Enrique Viguera
CORREDOR DE COMERCIO
Escritorio: Cister, número 24 **Teléfono número 158.**
Intervención de toda clase de operaciones en el Banco de España.
Compra y venta con la mayor prontitud de valores del Estado.

FARMACIA DE A. AVILES
Góngora y Ramírez de Arellano
—Especialidad: pomada del Doctor Avilés, para los ojos.—

CLARITA
Amontillado fino lo más selecto en vinos de Jerez de su estilo, procedentes de las bodegas de los señores don José García Delgado y Hermanos.
—PIDASE EN LOS PRINCIPALES ESTABLECIMIENTOS—
De venta, señores Osuna y Ceballos,
Coloniales al por mayor — Teléfono núm. 271 — Córdoba.

JUGO PURO DE CARNE DE BUEY ASOCIADO Á LA HEMOGLOBINA
RECONSTITUYENTE ENÉRGICO Y DE SABOR TAN AGRADABLE QUE LOS NIÑOS LO RECLAMAN
DE VENTA EN TODAS LAS FARMACIAS

ANEMIA
COLORES PÁLIDOS
NEURASTENIA
DEBILIDAD GENERAL
TUBERCULOSIS
CONVALECENCIAS
AGENTES GENERALES PARA ESPAÑA: Sres BASCANS Y G. SALINAS, Clarís, 111, BARCELONA

LA ALISEDA
En Santa Elena. Provinciade Jaén

Aguas azoadas las más ricas de España y estación climatológica de montaña.
Curación radical de los catarros de las vías respiratorias y de los predispuestos a la tuberculosis pulmonar según lo acredita la diaria observancia en numerosos enfermos.
Asimismo se curan rápidamente las anemias y todos los estados de debilidad y decadencia orgánica.
Instalación hidrológica modelo.
Inmejorable servicio de fonda.
Temporada de primavera muy recomendada de 15 de Abril a 30 de Junio.
Viaje en ferrocarril hasta la estación de Santa Elena, en donde hay coches fijos a la llegada de los trenes mixtos. También sale otro coche para el balneario inmediatamente después de la llegada del rápido de día ascendente que llega a las 4 de la tarde, o sean 50 minutos después del rápido descendente. Pueden pedirse con anticipación carruajes para los demás trenes. Todos paran 5 minutos en Santa Elena.

PARA FERIA Y VERANO

Extraordinarios surtidos. Precios baratísimos. Calidades inmejorables

Altas fantasías. Verdaderas novedades. Ofrecemos a nuestra distinguida clientela y al público en general la más extensa y selecta colección de abanicos de todas clases. Guantes largos y cortos en cabritilla, hilo, seda y sedalina. Encajes, tules, volantes, adornos, entredoses y filos de guipures. Abalorio, perlas y piedras. Botones de gran fantasía. Perfumería Medias blancas y negras de gasa, transparentes, caladas y punto malla, flores. Cintas, cuellos, entredoses y tules estilo búlgaro, chino y otros de gran novedad.

Nota importante.—Esta casa domina por completo los artículos que trabaja en sus distintas calidades, por tanto los compradores que deseen clases económicas las encontrarán en LA SEVILLANA, Letrados, 24, a precios más baratos que en todas las demás casas del ramo, y de artículos ricos en novedad y fantasía no digo nada, pues siendo nuestra especialidad ya saben en Córdoba y fuera que para adquirirlos en buenas condiciones de precio y calidad hay que visitar esta casa, donde radica uno de los mejores centros de novedades de España.

Pasamanería LA SEVILLANA, Conde de Cárdenas, 24.—CÓRDOBA
— — — — — — ALMACÉN DE MERCERIA — — — — — —

✝

EL SEÑOR

DON EMILIO RUEDA SOLÍS

HA FALLECIDO EL DIA 14 DE MAYO DE 1913

A LOS TREINTA Y TRES AÑOS DE EDAD

HABIENDO RECIBIDO LOS SANTOS SACRAMENTOS
Y LA BENDICION DE SU SANTIDAD

Su Director espiritual; sus Jefes los señores Puzini Hermanos; su desconsolada esposa doña Elisa Pilero Lara; su hijo don Rafael; hermanos, padres políticos, hermanos políticos, primos y demás parientes del finado

Q. E. P. D.

Suplican a sus amigos y a las personas piadosas se sirvan encomendarlo en sus oraciones a Dios nuestro Señor y asistir al funeral que por el eterno descanso de su alma se ha de celebrar hoy, a las cinco y media de la tarde, en la iglesia parroquial de San Andrés, por cuyo favor les quedarán agradecidos.

El duelo se recibe en la iglesia y despide en el cementerio.

No se reparten esquelas.

Ministerio de Cultura 2006

ALMACENES DE FERRETERIA LA CAMPANA

-MOLLEJA, CABALLERO Y COMPAÑIA S. EN C.

CLAUDIO MARCELO, 10.-CÓRDOBA

Extenso surtido en todos sus artículos. - - Grandes existencias.

Precios fijos, sumamente económicos

Agentes exclusivos para España y Portugal, de la Maquinaria para la Panadería Higiénica Moderna sistema PENSOTTI, perfección, sencillez y economía. - - Ultima creación.

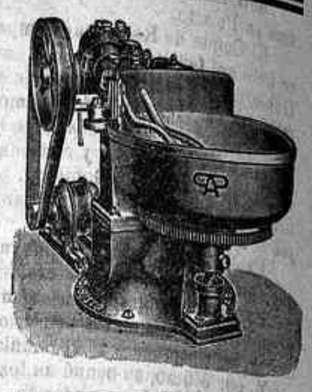

PRIVILEGIO UNIVERSAL

No admite rivales

La Cordobesa

ALMACÉN DE MADERAS

PLAZA DE COLON, 20

TELÉFONO 195

MANUEL RUIZ Y C.ª

— CÓRDOBA —

MADERAS EN EXISTENCIAS

Flandes rojo, pino tea y pinzapos, álamo blanco, chopo del Norte en medianas y rollizo, castaño, chapas de nogal, caoba y otras y molduras de todas clases.

Grandes existencias en pino del país para entivaciones de minas y construcciones y postes para líneas telegráficas y telefónicas.

Precios económicos

JOSÉ DELGADO MARTINEZ

LLANO DEL PRETORIO, 3. — TELÉFONO 222.

ALMACENISTA, COSECHERO Y EXPORTADOR DE ACEITUNA

COMPRA-VENTA DE CEREALES

GARBANZOS DE SIEMBRA

Cebada á 38 reales, del país.—Maiz plata á 22'00 pesetas 100 kilos sobre vagón Córdoba.

Fábrica de Mosaicos

SEVILLA

Rioja, 7

JOSÉ M.ª TEJERA

MATERIALES de construcción

ARTÍCULOS SANITARIOS

Pídanse Catálogos y Notas de Precios

BRONQUITIS, TOS FERINA

y toda clase de toses nerviosas y rebeldes de los catarros agudos y crónicos, curadas radicalmente con el

FERINOL

Precio del frasco 3 pesetas.

De venta en todas las Farmacias y Droguerías

Al por mayor en los Centros de Especialidades

FERINOL

De venta en Córdoba: Fuentes Hermanos, Droguería.—Señora viuda de don Mariano Urbano, Alfaros, 11 al 17.—Unión Farmacéutica cordobesa.—Don Francisco Yepes, Conde de Cárdenas, 21.

El Aguila

SOCIEDAD ANONIMA DE SEGUROS

A prima fija

CONTRA INCENDIOS

FUNDADA EN PARIS EN 1843

Autorizada en España por R. O. 8 Julio 1909

Capital social enteramente desembolsado **2.000000**

Reservas **6.434.014** FRANCOS

Delegación general: Madrid

Carrera de San Jerónimo, 51

Subdirección de Córdoba: **HUERTO DE SAN PABLO, 23**

Anuncio autorizado por la Comisaría general de Seguros en 15 de Octubre de 1912.

MANUEL BAENA GOMEZ

SILLERO Y GUARNICIONERO

PREMIADO CON EL PRIMER PREMIO, MEDALLA DE ORO, en la Exposición provincial de Córdoba el año de 1993

Extenso surtido en guarniciones de todas clases, monturas, fustas, látigos, espuelas y demás útiles de limpieza. Establecimiento de jalmería; fábrica de jáquimas, ataharres y cinchas, y de hilados de cáñamo y abacá; se sirven toda clase de pedidos con prontitud y esmero.

50-MARTÍNEZ CAMPOS-50

MONTORO (CORDOBA)

COMPAÑIA COLONIAL

CASA FUNDADA EN 1854

INDISPUTABLE SUPERIORIDAD EN

CHOCOLATES

CAFÉS MOLIDOS Y EN GRANO

TES, TAPIOCAS

LA MEJOR TINTURA PROGRESIVA ES

LA FLOR DE ORO

Usando esta privilegiada agua nunca tendréis canas ni seréis calvos

El cabello abundante y hermoso es el mejor atractivo de la mujer

La Flor de Oro es la mejor de todas las tinturas para el cabello y la barba; no mancha el cutis ni ensucia la ropa.

La Flor de Oro Esta tintura no contiene nitrato de plata, y con su uso el cabello se conserva siempre fino, brillante y negro.

La Flor de Oro Esta tintura se usa sin necesidad de preparación alguna, ni siquiera debe lavarse el cabello, ni antes ni despues de la aplicación, aplicándose con un pequeño cepillo, como si fuese bandolina.

La Flor de Oro Usando esta agua se cura la caspa, se evita la caída del cabello, se suaviza, se aumenta y se perfuma.

La Flor de Oro es tónica, vigoriza las raíces del cabello y evita todas sus enfermedades. Por eso se usa también como higiénica.

La Flor de Oro conserva el color primitivo del cabello, ya sea negro ó castaño; el color depende de más ó menos aplicaciones.

La Flor de Oro Esta tintura deja el cabello tan hermoso, que no es posible distinguirlo del natural, si su aplicación se hace bien.

La Flor de Oro La aplicación de esta tintura es tan fácil y cómoda, que uno solo se basta; por lo que, si se quiere, la persona más íntima ignora el artificio.

La Flor de Oro Con el uso de esta agua se curan y evitan las **placas**, cesa la caída del cabello y excita su crecimiento, y como el cabello adquiere nuevo vigor, **nunca seréis calvos.**

La Flor de Oro Esta agua deben usarla todas las personas que deseen conservar el cabello hermoso y la cabeza sana.

La Flor de Oro Es la única tintura que á los cinco minutos de aplicada permite rizarse el cabello y no despide mal olor; debe usarse como si fuera bandolina.

Las personas de temperamento herpético deben precisamente usar esta agua, si no quieren perjudicar su salud, y lograrán tener la cabeza sana y limpia con sólo una aplicación cada ocho días; y si á la vez desean teñir el pelo, hágase lo que dice el prospecto que acompaña á la botella.

De venta: principales perfumerías y droguerías de España y Portugal.

En Córdoba se vende en casa de los Sres. Fuentes hermanos, droguería, calle Duque de Hornachuelos, 10.—Al por mayor, Vicente Ferrer y C.ª—Barcelona.

CARNE LIQUIDA

DEL DR. VALDÉS GARCIA de MONTEVIDEO.

ES EL ALIMENTO TÓNICO-RECONSTITUYENTE

más eficaz y más rápido

Para la anemia, debilidad nerviosa, hace breves las convalecencias, es indicadísimo para el tratamiento de la tisis y estimula el apetito

De venta en todas las farmacias y droguerías.

AGENTE EXCLUSIVO PARA ESPAÑA Y PORTUGAL Luis Andreu BARCELONA

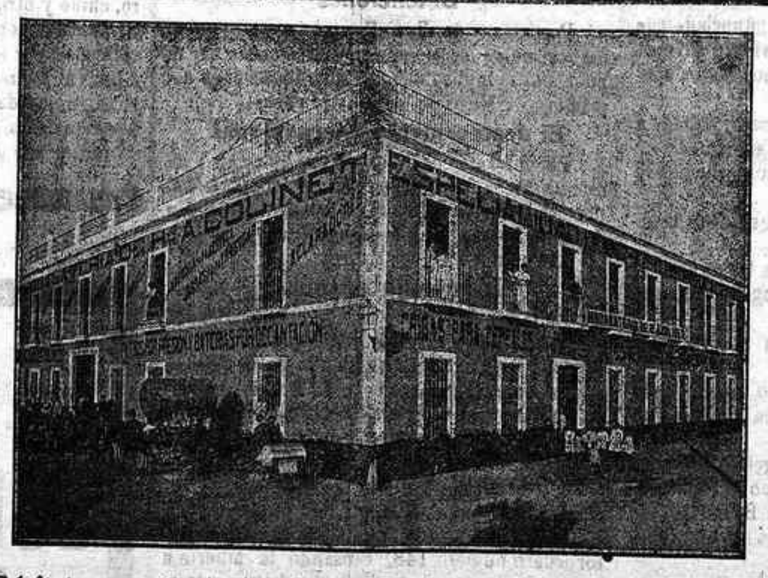

Edificio propio de la Casa Hijo y sucesor de ANTONIO COLINET, donde se hallan instalados los talleres, almacenes y despacho.—Calle CUARTELES NUEVOS.-Teléfono 182.-Córdoba

---

DE OCASION.—Por tenerse que ausentar su dueño se vende e precio muy arreglado una buena máquina de escribir, Armstrong, modelo 8, cinta bicolor, con seis meses de uso, propia para oficina y viaje. Para verla y tratar, Nuestra Señora del Pilar, núm. 22 (patio de San Francisco) de 12 á 2 y de 7 á 9. 10—2

Para la feria.—Se arrienda por un mes y desde San Juan en adelante un piso bajo independiente, calle Madera alta, inmediato al Real de la Feria, con seis habitaciones, cocina, mas instalaciones de agua y luz eléctrica Informarán en el Paseo de la Victoria, 16, b jo. 5—5

En sitio céntrico, se ceden dos habitaciones para la próxima feria, con asistencia ó sin ella. Darán razón, San Fernando núm. 51. 10—10

PARA FERIA.—Se alquila cochera con cabida para dos carruajes; también es adecuada para automóvil, y plaza para dos caballos. Para tratar con su dueño, don Angel Méndez, calle Torres Cabrera, núm. 2. 10—3

Se admiten acogidas de ganado vacuno y caballar, en la dehesa de la »Gorgoja», linda con la Jarilla, cercados de alambre. Para precio y condiciones, Emilio Castelar, 78. 9—7

Se arrienda para los días de feria, cochera y cuadra, con seis plazas. Razón, Cuatro Esquinas, 25 (bodega). 5—3

Arrendamiento.—Se hace desde San Juan en adelante de la casa núm. 3, de la calle Isabel II. Informarán de precio y condiciones, en la calle Madera baja, número 54. 5—2

A las señoras.

No comprar sombreros sin ver antes los modelos más elegantes que acaba de recibir esta casa, donde encontrará infinidad de modelos á precios más baratos que ninguna casa. Completos surtidos en artículos para la confección de sombreros á precios ventajosísimos. Cascos Expris, flores fantasías, gran surtido. Sombreros para niños paja arroz adornados, más de mil modelos desde dos pesetas.—Manuela García Luna, Librería, núm. 10.—Se reforman conin denticidad á los últimos modelos á precios baratísimos.—Visite esta casa. 10—10

Antepechos de baranda se venden en la calle Montero, núm. 3. 5—5

Se arrienda un espacioso piso bajo en la casa núm. 18, dupdo. de la calle José Rey. Darán razón en la de Don Rodrigo, núm. 93. 5—3

Se venden tres palmeras con macetones, muy baratas. Calle Horno de la Trinidad, núm. 3. 5—2

VENTA.—Se hace de un milord y dos berlinas, marca inglesa. Razón, Manríquez, núm. 2. 20—11

ARRENDAMIENTO.—Se hace desde el día de la casa del señorío, en la hacienda de Pino Gordo, y desde San Juan las casas núms. 9, duplicado y 34 de la calle Alfaros. 5—1

Se venden palmeras y otras plantas de patio. Horno de la Trinidad, 7. 5—1

Arrendamiento.—Se hace desde el día de un piso alto y un granero, con cuadra, en la calle de San Fernando, núm 97, el granero tiene puerta de entrada por el patio de San Francisco. Darán razón en la misma casa. 10—1

Se arrienda desde San Juan un hermoso local, propio para depósito, cochera ó cuadra y un granero, en la calle de San Pablo, 49. En la misma darán razón. 10—1

En la calle de Armas, núm. 25 se venden un bonito rifle norte americano, de 18 tiros, sistema Colk y un aparato para tomar duchas. Ambos objetos están nuevos. 3—1

Se desea comprar forraje de alfalfa en cantidad no menor de mil arrobas. Las proposiciones serán por escrito y dirigidas á D. Luis de Vallejo, Fonda Europa, siendo el plazo de admisión hasta el 16 á las diez de la mañana, 2—1

Almoneda.—Se hace de una mesa de caoba calada, otra propia para plancha, un mostrador y estanterías, una chimenea y columna de mármol blanco, baules, colchones, cuadros, marcos y otros efectos. Campo Madre de Dios, 35. 5—1

Almacén de salvados

Salvados finos y de hoja para piensos. Servicio á domicilio en cantidades de importancia. Manriques, 3 (junto á la central del Monte de Piedad).—Teléfono núm. 46. 6

Máquina Electra, con importantísimos adelantos. El Sr. Otto Streitbergel de Barcelona, ha tenido á bien de nombrar representante en Córdoba, á don Manuel Ruiz, calle Zarco, núm. 5, donde darán más detalles. 4—3

LORO.—Se vende un loro joven en condiciones para enseñarlo, en la calle Romero Barros, núm. 9. 4—2

Aperos de labranza.—Se venden de todas clases á precios arreglados; también se venden carretas y trillos. Para verlos y tratar, San Pablo, 20. 10—2

Arrendamiento.—Se hace de cocheras cuadras, guadernés y pajar, próximo al Gran Capitán, por años y también por la temporada de feria del 15 de Mayo, á 15 de Junio próximo. Darán razón, José Rey, núm. 6. 10—6

ESCRIBIENTES.—Se necesitan Comedias, 7. 5—3

Venta de carruaje

Se vende un coche «Landeau» en buen estado de conservación. Darán razón en la Plaza de San Nicolás, núms. 18 y 20. 6—4

Aviso al público.—Se construyen y se restauran toda clase de muebles; se barnizan de muñequilla; se hace toda clase de tapicería y se echan asientos de rejilla, todo con prontitud y esmero y á precios sumamente baratísimos. Calleja Heredia núm. 14. 10—3

Maquinaria agrícola

Aranzábal y Ajúria

Grandes Fábricas en Vitoria y Araya (Alava)

Sucursales: **Córdoba, Gran Capitán, 22**

Medina del Campo (Valladolid), Burgos, Salamanca, Rioseco (Valladolid), Palencia, Briviesca (Burgos), Jaén, Talavera de la Reina (Toledo), Valladolid, Mérida (Badajoz), Murcia, Lérida, Ciudad Real, Zamora, Aranda de Duero (Burgos).

Representantes exclusivos en Navarra, Rioja y Aragón: Sres. Múgica Arellano y C.ª, de Pamplona, con sucursales en Logroño y Zaragoza

ESPECIALIDAD en arados Brabants, Semi-Brabants, Ideales, Viñeros, Euclid, Alemán, Gradas, Cultivadores, Pulverizadores de discos, Sembradoras a voleo «La Canadiense», Molinos trituradores de grano, Cortaforrajes, Seleccionadoras «Denis», Segadoras-atadoras, Segadoras-gavilladoras, Guadañadoras, Rastrillo de caballo «Massey Harris», Trillos rotativos, último adelanto; Aventadoras, completamente reformadas, a brazo, malacate y motor a gasolina.

Repuesto de hilo, de abacá y cáñamo.

Esta Casa cuenta con piezas de recambio, a precios muy reducidos. Personal práctico.

Catálogos pídanse a

Sucursal en Córdoba: Gran Capitán, núm. 22

Depósito y Taller de Reparaciones: Cristóbal Colón, 17.—Córdoba

(c) Ministerio de Cultura 2006