

del, en la Coruña, cesando en la de Reti-
dos-Braña, en Baleira.
D. José Mourzena Carreira para la de
San Miguel, en Barreiros, cesando en la de
Herrería, en el Incio.

Hállase vacante una canongía en la
santa iglesia catedral de Plasencia, la cual
ha de provistarse mediante oposición.
El plazo para la presentación de solici-
tudes finaliza el día 15 del próximo mes.

MERCADOS
Precios medios del de ayer:
Trigo, ferrado, 3'00 pesetas.
Centeno, id., 2'50.
Maíz, id., 3'25.
Cebada, id., 2'15.
Habas blancas, id., 4'00.
Patatas, quintal, 5'00.
Manteca, libra, 1'25.
Tocino, id., 1'25.
Huevos, docena, 1'00.
Castañas, 1'20.

SECCIÓN RELIGIOSA
Santos de hoy.—San Eugenio I, arzo-
bispo.
Tío de El Progreso, Manuel Bererra, 6

El Sacerdote francés que daba lec-
ciones en la calle de la Mos-
quera núm. 11, tercer piso, se trasladó á la
de la Ruameva núm. 59 2.º, en donde conti-
nuará enseñando idioma francés.

Á las Señoras
(Sólo por quince días)
Próxima á terminarse la tempora-
da, se liquida con el cincuenta por
cien de rebaja la segunda remesa de
sombreros, como también cascos des-
de tres pesetas; terciopelos desde dos
pesetas; plumas, fantasías, pieles, fel-

EMPRESA FUNERARIA DE VALENTINA REGAL
San Pedro, 38.—LUGO—
Esta antigua y acreditada Casa, única en esta capital que ha obtenido patente por féretros
incorruptos, ofrece á su clientela gran variedad de cajas modernistas en todos tamaños.
desde la más lujosa á la más modesta; hábitos de todas clases, cintas, coronas, pensamien-
tos, flores, y un completo surtido de adornos para cementerios.
La fama de que goza esta Empresa y el beneficio de recibir los géneros en gran cantidad y di-
rectamente de las Casas más acreditadas del extranjero, le permiten vender á mitad de precio,

Tintorería de París
Esta acreditadísima casa de La Coruña, de
los Sres. Pottecher y Compañía, que
cuenta con importantes y bien instaladas
Sucursales en las principales capitales de
España, tiñe, lava y limpia con perfección
asombrosa toda clase de prendas de ter-
ciopelo, seda, lana y algodón, como asimismo
Representante para recibir todos los encargos
que se le confíen, que serán atendidos con pron-
titul y esmero,

No más canas! LA FAVORITA
Preparación científica de resultados maravillosos, tónica y refrescante. No mancha la piel ni
las ropas; destuye la caspa, corrige las enfermedades del cuero cabelludo, y ayuda el creci-
miento del pelo y de la barba.
La primera en Europa que devuelve al cabello su primitivo color de la juventud, ya sea cas-
taño, castaño oscuro ó negro, dejando un brillo sin igual.
Depósito exclusivo para la venta en esta provincia: VALENTINA REGAL.—San Pe-
dro, 38.—LUGO

pas é infinidad de adornos á precios
de fábrica.
SAN PEDRO, 21, 2.º



(ALBUMINATO-ARSENO FOSFORADO)
Cura indefectiblemente la sífilis y en-
fermedades de la piel.
Una feliz combinación del arsénico le
ha hecho superior á todos los arsenica-
les, pues cumple las mayores exigencias
de la terapéutica moderna, porque es
«máxima parasitropo» y «mínimum or-
ganotropo» y el más «excelente corrobo-
rante», factores todos esenciales para la
cura de la sífilis y enfermedades de
la piel.
La indiscutible eficacia del X² está
tan reconocida por tantos señores mé-
dicos le han e sayado, que no vacilan en
afirmar «está resuelto el problema de la
cura de la sífilis y enfermedades de
la piel.»
Representantes: **Doctor Piñeirúa, Farmacia.
Mayor, 23, Madrid.
Doctor Moscardó, Farmacia.
Salvador, 13, Valencia.**
Deposita-rios: **Martín y Durán... Madrid.
Pérez Martín y C.º**
De venta en farmacias y droguerías
Para correspondencia y pedidos á PE-
DRO ROMERO Y HERMANOS, c/o
ORENSE FARMACIA Y LABORATO-
RIO, J. VIDAL, ORENSE. MACEDA.

MAGISTERIO
Lecciones á señoritas y niños, en
locales independientes, por el profesor
de la Escuela Gra luada D. Antonio
Couceiro Freijomil.
Informarán en el Colegio de San
Antonio, de seis á nueve.

H. La Oriental
CASA PARA VIAJEROS
— DE —
JOSÉ VÁZQUEZ PARGA
Calle de Emilio Castelar núm. 2, pral.
al lado del Banco de España, esquina á la
calle de Manuel Becerra y Plaza de Santo
Domingo.—LUGO

Hospedaje y comidas á pre-
cios módicos; espaciosas, bonitas
y ventiladas habitaciones; luz y
timbres eléctricos en todas las de-
pendencias; comedor capaz para
cincuenta personas, con mesa re-

**AGENCIA ESPAÑOLA de los AUTO-
MÓVILES FORD, Milagro, 15.—
VALENCIA**

donda, é independientes para uno,
dos ó más comensales y para fa-
milias.



Sólido y de duración
Fabricado de acero-vanadio, que es
el acero más resistente, el más caro, el
que menos se desgasta por la fricción,
el que soporta los choques y las trepi-
daciones sin cristalizar.

Ligero y económico
El chasis Ford sólo pesa 500 kilo-
gramos, y no se ha sacrificado un solo
gramo que comprometa su solidez, pero
no lleva peso muerto que cuesta arras-
trar, por lo que consume la mitad de
esencia, la cuarta parte de aceite y la
octava á décima parte de gomas.

Económicos para viajar
Más que en ferro-carril aún en
3.º clase. Podemos y queremos probarlo
á qu en lo desee.

Económicos para uso de ciudad
Pesetas 500 al año para un recorri-
do medio de 10 kilómetros diarios.

Bueno para malos caminos y cuestas
Cuanto más pesa un móvil mejor
camino necesita; el ferro-carril exige
rails perfectamente lisos y finos. El
Ford, que es el auto más ligero, va so-
bre caminos con ba-hes, piedras, bar-
ro ó polvo. Siempre llega á su destino
y vuelve. Lleva motor de 20 HP y, da-
do su poco peso, sube todas las cues-
tas, hasta de 50 %.

De servicio para toda la familia
Que puede emplearlo para su re-
creo efectuando magníficos paseos y
excursiones, permitiendo al mismo
tiempo, al cabeza de la misma que vi-
site con mayor economía que en el fe-
rrocarril, y á las horas que le convenga,
sus fincas ó fábricas distantes 40,
50 ó más kilómetros, del punto de su
residencia.

Baratos de compra
Por fabricarse un único tipo de
chassis y repetirse en cantidad enor-
me, empleando procedimientos de fab-
ricación ultramodernos, mecánico-au-
tomáticos y de estampación.

Facilidad de recomposición
Todas las piezas del automóvil
Ford son intercambiables sin previo
ajuste; las hay siempre en existen-
cias, y, además, resultan muy económicas.

Referencias
Pidanse catálogos é impresos, me-
jor informarse de los poseedores de
Ford, y mucho mejor examínense y
pruébense gratuitamente en paseo, via-
je, cuestas etc., etc. Hay siempre mode-
los á su disposición para ensayo.
**AGENCIA ESPAÑOLA de los AUTO-
MÓVILES FORD, Milagro, 15.—
VALENCIA**

Academia
DE
Nuestra Señora de los Ojos Grandes
LUGO, Calle del Castillo, 1.—LUGO

El día 1.º de Octubre comenzaron en esta Academia, las cla-
ses de 1.ª y 2.ª Enseñanza y Magisterio. Preparación completa á
niños que hayan de ingresar en Instituto ó Escuela Normal; para Ca-
rreras especiales, incluso la Militar y Oposiciones á Escuelas, etcéte-
ra etc., á cargo de los Sres. Profesores siguientes:

- Don José M. López Castañeira, Presbítero, (Director).
- » Eduardo Tapia Téllez, Comandante de Infantería y ex-Profesor de la Academia del Arma.
- Don Mariano Tejero García, Capitán de id.
- » Pedro Fernández Ichazo, Primer Teniente de id.
- » Celestino Alonso Hortas, Bachiller y Profesor titulado.
- » Adolf Parga Souto, Profesor titulado.

Profesor de solfeo, canto y piano, D. Vicente Rodilla, Beneficiado-Organis-
ta 1.º de la S. I. C. B.
Cuenta además con suficiente número de Profesores auxiliares, de
reconocida competencia, y con dos mozos para el servicio del Esta-
blecimiento.

Sólida instrucción Esmerada educación religiosa
Horas de matrícula: Todos los días laborables de cuatro á seis
de la tarde.
Para informes y demás detalles, dirigirse al Director.—Pídanse
Reglamentos.

NOTA.—Accediendo á reiteradas súplicas de varios padres de familia, esta Academia
acordó abrir la matrícula de clases especiales para señoritas de las asignaturas del Ma-
gisterio, que se darán en locales independientes y por profesores de probada seriedad é
ilustración.

1.—CASTILLO, 1.—LUGO.
LUIS VINARDELL
Fábrica de Mosáicos Hidráulicos
Piedra y Marmol Artificial
ARTÍCULOS PARA LA
CONSTRUCCIÓN, SANEAMIENTO Y ORNAMENTACION
Despacho: Alcalá, 12, MADRID.—Teléfono, 1.153.
Fábrica: Calle de Narciso Serra, 6 (Pacífico).—Te-
léfono, 880.

Automóviles Berliet-Momplaisir
LION (Francia)
Son los más fuertes, los más sencillos y los más económicos en consumo
Coches de turismo. Vendidos para la Coruña en el presente año cinco coches.—Ber-
lina sobre chassis 15 H. P. Coupé 15 H. P. 2 Landolés 22
H. P. Torpedo-doble-faetón 12 H. P.
Omnibus y camiones. Todos los industriales y comerciantes deben informarse de la
economía importante que pueden obtener realizando los trans-
portes por vehículos industriales Berliet, modelos adoptados por el Ministerio de la Guerra
de Francia, subvencionados con primas de 5.600 á 6.800 francos.
AGENTES.—GARAGE BERLIET.—Feijóo, núm. 41.—LA CORUÑA
STOCK MICHELIN. Accesorios, Motorina-esencia para automóviles, aceites.
Taller de reparaciones, único en su especialidad
Alquiler de Automóviles

COMPañÍA MADRILEÑA DE URBANIZACIÓN
Fundadora de la CIUDAD LINEAL (1894)
Colocación cómoda y segura del capital, suscribiendo obligaciones hipotecarias y libretas de la Caja
de ahorros, nominativas ó al portador
Suscripción de valores de la Compañía
Obligaciones hipotecarias 6 por 100
Libretas de la Caja de Ahorros, nominativas y al portador
Reintegr. á voluntad, la Comp.ª abona el ints. anual de 4 por 100
» á seis meses, » » » de 5 por 100
» á un año, » » » de 6 por 100
» á dos años, » » » de 6 50 por 100
» á tres años, » » » de 7 por 100
» á cuatro años, » » » de 7 60 por 100
» á cinco años, » » » de 8 por 100
Número de la última obligación hipotecaria suscripta: 25.734.
Oficinas: LAGASCA, 6, bajo, de 9 á 12.—CIUDAD LINEAL, de 2 á 7.
Apartado de Correos 411, Madrid

Lo más nuevo, lo mejor y más barato
GRANDES ALMACENES DE NOVEDADES.—Los mejores surtidos de Galicia
Casa fundada en 1868 **BENIGNO DE LA MOTA** Calle de la Rei-
na 5.—LUGO
REGALOS EN METÁLICO Á NUESTROS COMPRADORES AL CONTADO LOS TICKETS QUE SE DAN EN ESTA CASA SON DINERO
Todos los clientes que hayan efectuado sus compras en esta Casa el día 17 de Octubre último pueden pasar á recoger en metálico el 25 por 100 del importe de las mismas, pre-
via presentación del ticket que acredite la fecha y valor de lo comprado.—El derecho á estos regalos caduca el día 10 del mes corriente.
Importantes talleres de confección á la inglesa para señora, caballero y niños, al frente de los cuales se halla el competéntísimo cortador D. VICENTE EGUREU, expofesor
de la ESCUELA DE CORTE DE PARIS.
Trajes y gabanes á la medida, para caba lero.—Vestidos y abrigos, hechura sastre, para señora y niños.
Sección de ventas á plazos.—Pídanse prospectos y condiciones.—Precio fijo

Comunicaciones marítimas desde la Coruña

C. G. Trasatlantique

Vapores correos franceses á gran velocidad
Servicios directos desde el puerto de la Coruña

A Puerto Rico y Santiago de Cuba

EL 20 DE CADA MES
El 20 de Noviembre el vapor MONTREAL.

A la Habana y Veracruz

LOS DIAS 23 DE CADA MES
El 23 de Noviembre el vapor LA NAVARRE.
El 7 de Octubre el vapor LA NAVARRE.

A la Habana, Nueva Orleans y San Francisco de California

EL 25 DE CADA MES
El 25 de Noviembre el vapor LOUISIANE.

A New York

CADA CUATRO LUNES
El 13 de Noviembre el vapor HUDSON.

A París, con billete de ferrocarril desde Saint-Nazaire

El 26 de Noviembre el vapor LA CHAMPAGNE.

Para estos vapores se facilitan billetes del ferrocarril á precios económicos, para los Estados de Arizona, California, Colorado, Louisiana, México, Sonora (México), Nevada, New-México, Oklahoma, Texas, Utah y Wyoming y por la vía de New York para todos los puntos de los Estados Unidos.

Todos los vapores admiten pasajeros de primera, segunda y tercera clase, que deben presentarse en la Agencia de la Compañía dos días antes de la salida, avisando de antemano para reservar cabida.—Para informes de pasaje y carga:

NICANDRO FARIÑA.—LA CORUÑA

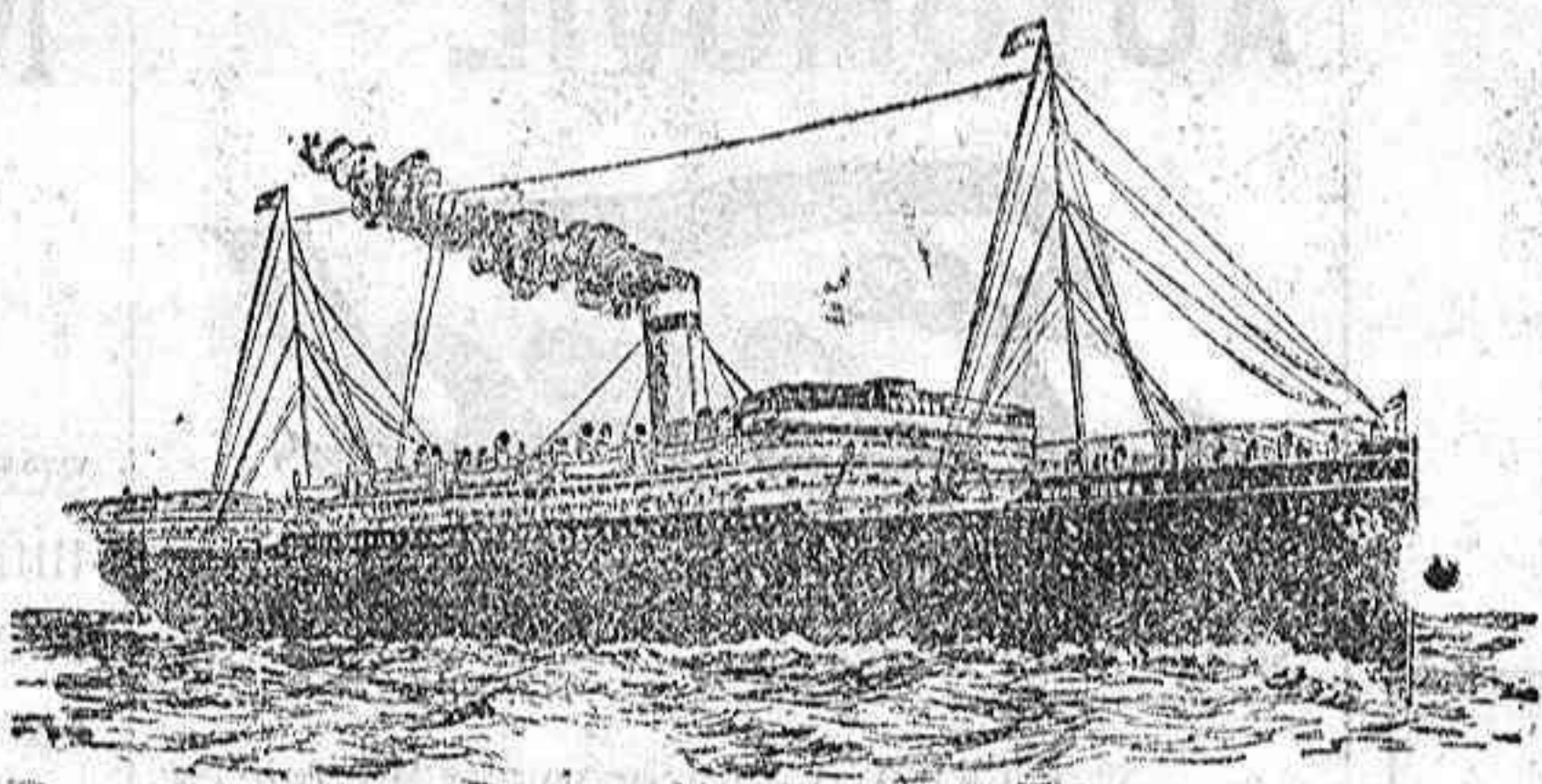

Lloyd Real Holandés

Compañía de vapores correos

AL BRASIL Y RÍO DE LA PLATA

Próximas salidas de la CORUÑA para BRASIL, MONTEVIDEO y BUENOS AIRES

Vapor-correo FRISIA el 2 de Diciembre

Admiten pasajeros de 1.ª, 2.ª y 3.ª clase
Precio de pasaje para Brasil. Ptas. 245
Id. para Montevideo y Buenos Aires. » 250
Impuesto de transporte. Una peseta
Los pasajeros deben presentarse provistos de los documentos que exigen las disposiciones vigentes con DOS DIAS DE ANTICIPACION.—El Consignatario,
D. RAIMUNDO MOLINA, Marina, 22, la Coruña
Representante general de la Compañía en España

NELSON-LINE

Vapores rápidos al Río de la Plata

Salidas quincenales fijas para Montevideo y Buenos Aires
Autorizada por la Dirección general de Comunicaciones de España para la conducción de correspondencia.
Próximas salidas de la Coruña y Vigo, para Montevideo y Buenos Aires.

Vapores	De la Coruña	De Vigo
Highland Brigade	21 Noviembre	22 Novbre.
Highland Gren	26 Noviembre	27 Novbre.
Highland Harris	5 Diciembre	6 Dicbre.

Su porte de 7.000 toneladas y 15 millas de marcha, aseguran el viaje en diez y ocho días.

Estos vapores admiten también pasaje de primera y segunda clase, garantizando un buen trato. Llevan á bordo cocineros y camareros españoles.

Los pasajeros deberán presentarse la víspera de salida para retirar los billetes.

Nota.—Las salidas de estos vapores son fijas el día anunciado. Para informes y carga, pueden dirigirse, en Vigo, á D. V. M. ESCALERA, y en la Coruña, á D. NICANDRO FARIÑA.

NORDDEUTSCHER LLOYD

Lloyd Norte Alemán de Bremen

VAPORES CORREOS

Salidas del puerto de la Coruña.

PARA MONTEVIDEO Y BUENOS AIRES:

Vapor Frankfurt	el 17 de Noviembre
» Coburg	el 28 de Noviembre
» Gotha	el 16 de Diciembre

Admiten pasajeros de primera, segunda y tercera clase. Para informes dirigirse á D. PABLO MEYER Y COMPAÑIA, Plaza de Mina, 1.—CORUÑA.

Compañía del Pacífico

VAPORES CORREOS INGLESES

Salidas de LA CORUÑA cada dos lunes, y de VIGO al día siguiente para Rio Janeiro, Montevideo, Buenos Aires, Punta Arenas, Valparaiso y otros puertos del Pacífico hasta El Callao.—Próximas salidas:

Vapor	Salida de La Coruña	Salida de Vigo
> Oravia	20 de Noviembre	21 de Noviembre
> Oronsa	4 de Diciembre	5 de Diciembre
> Orcoma	18 de Diciembre	19 de Diciembre
> Oriana	1 de Enero 1912	2 de Enero
> Orissa	15 de Enero »	16 de Enero
> Ortega	29 de Enero »	30 de Enero
> Oropesa	12 de Febrero »	13 de Febrero
> Orita	26 de Febrero »	27 de Febrero

Todos de gran tonelaje y de dos hélices.—Admiten pasajeros de 1.ª, 2.ª y 3.ª clase

La conducción á bordo en lanchas de vapor de los pasajeros y de sus equipajes, es por cuenta de la Compañía.

Tienen alumbrado eléctrico en todos los departamentos, salones para Señoras, fumadores, bibliotecas, cuartos de baño, cámaras frigoríficas, banda de música y todos los adelantos.

Para el servicio de pasajeros de tercera clase se embarcan en La Coruña y Vigo camareros y cocineros españoles y las comidas son condimentadas al estilo del país.

Agentes generales de la Compañía,

SOBRINOS DE JOSÉ PASTOR

Dirección en La Coruña: Plaza de María Pita, n.º 49.

Dirección en Vigo: Velazquez Morono, n.º 4

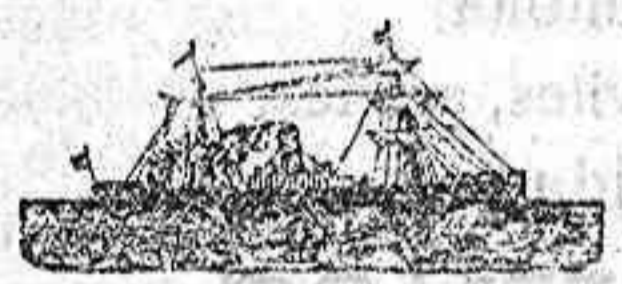

COMPAÑIAS HAMBURGUESAS

PUERTO DE LA CORUÑA

LINEAS DE VAPORES CORREOS RÁPIDOS

Pasajes de 1.ª, 2.ª, 3.ª preferente y 3.ª clases

Servicio de SUD AMÉRICA

Próximas salidas para RIO JANEIRO, MONTEVIDEO Y BUENOS AIRES

16 de Octubre	Correo ENTRERRÍOS
18 de id.	Correo CÓRDOBA
24 de id.	Rápido CAP BLANCO
26 de id.	Correo SILVIA
31 de id.	Correo SANTA MARÍA

Servicio de CUBA Y MÉXICO

Próximas salidas para LA HABANA, VERACRUZ Y TAMPICO

21 de Octubre	Rápido FUERST BISMARCK
4 de Noviembre	Rápido CORCOVADO
21 de id.	Rápido KRONPRINCESSIN CECILIE

Dada la reputación de estos magníficos vapores, se recomienda pedir cabida con la posible anticipación.

Dirigirse para informes á los Agentes generales en la Coruña,

EDUARDO DEL RIO Y C.ª, Cantón pequeño, 9 y 10

LA CORUÑA

FABRICACIÓN DE ALCOHOLES

VERMOUHT

SIRO Y LUIS PALACIOS

BODEGAS DE VINOS

Elaboración de tipos especiales para

todos los países del GLOBO

Valdepeñas

Representante para Lugo y su provincia,

D. Roberto Santos.—Miño, 12

Compañía Argentina DE LONDRES

Directamente para Buenos Aires, saldrá de este puerto el magnífico vapor de 10.000 toneladas

Manchester City, el día 15 de Octubre

Admite pasajeros de primera y tercera clase.

Para informes: Agencia general en La Coruña.

Vinda de H. Hervada, Real, 14

Café MODERNO

Tome V. café del Moderno y se convencerá de su excelente calidad.

Plaza de la Constitución, núm. 6

LUGO

LA UNIÓN Y EL FÉNIX ESPAÑOL



Compañía de Seguros Reunidos

CAPITAL SOCIAL: 12.000.000 de pesetas efectivas
COMPLETAMENTE DESEMBOLSADO

Agencias en todas las provincias de España, Francia y Portugal

45 AÑOS DE EXISTENCIA

SEGUROS SOBRE LA VIDA.—SEGUROS CONTRA INCENDIOS

Esta gran compañía nacional ha satisfecho por siniestros de incendios la considerable suma de

PESETAS 134.083.972'49 céntimos

Subdirector en la provincia de Lugo: VICENTE CANOURA, calle de Manuel Bacerra, 6, principal.—LUGO.

DESCUBRIMIENTO SENSACIONAL

Curación de las enfermedades de la piel y también de las llagas de las piernas

LA PIEL

MALES DE LA ESPALDA

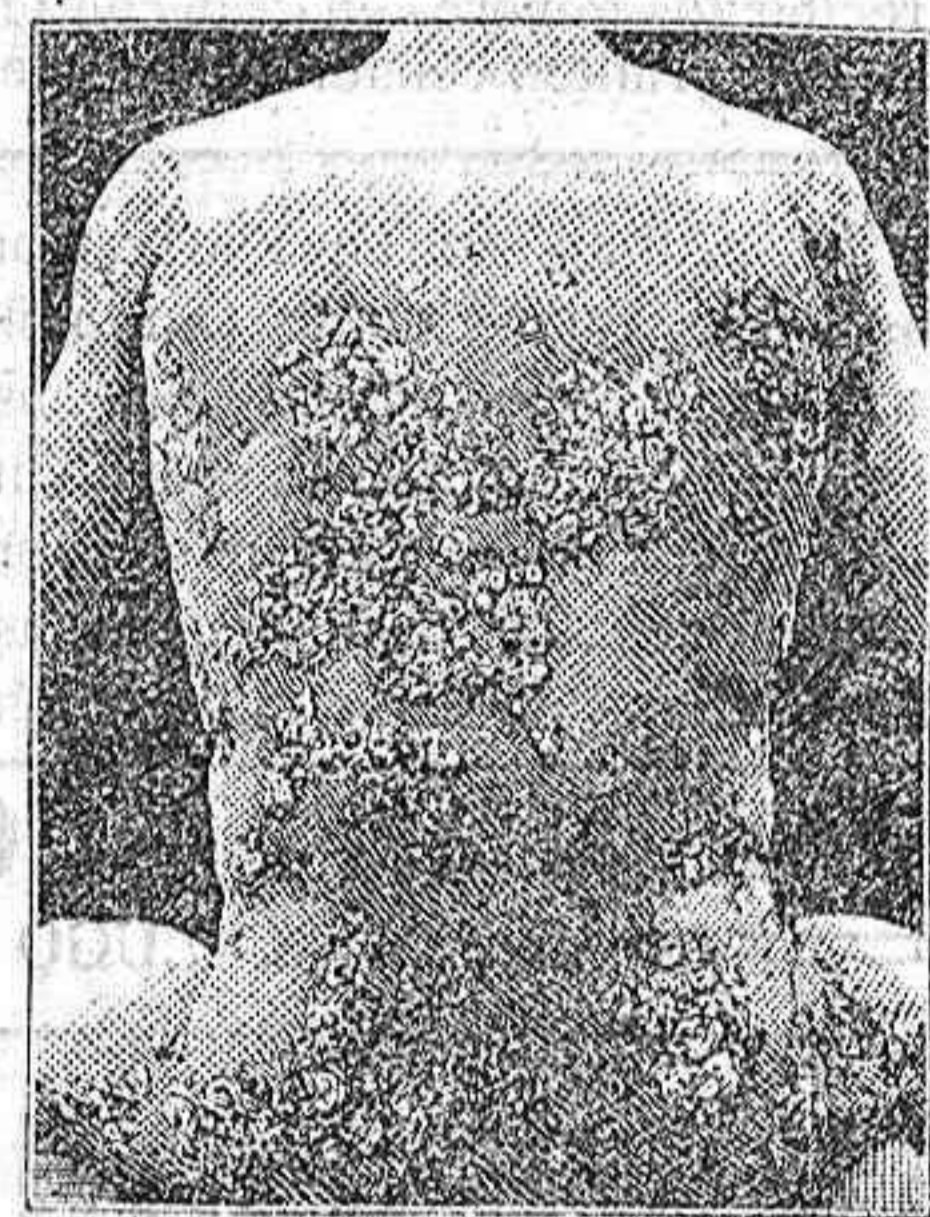

Antes de la curación

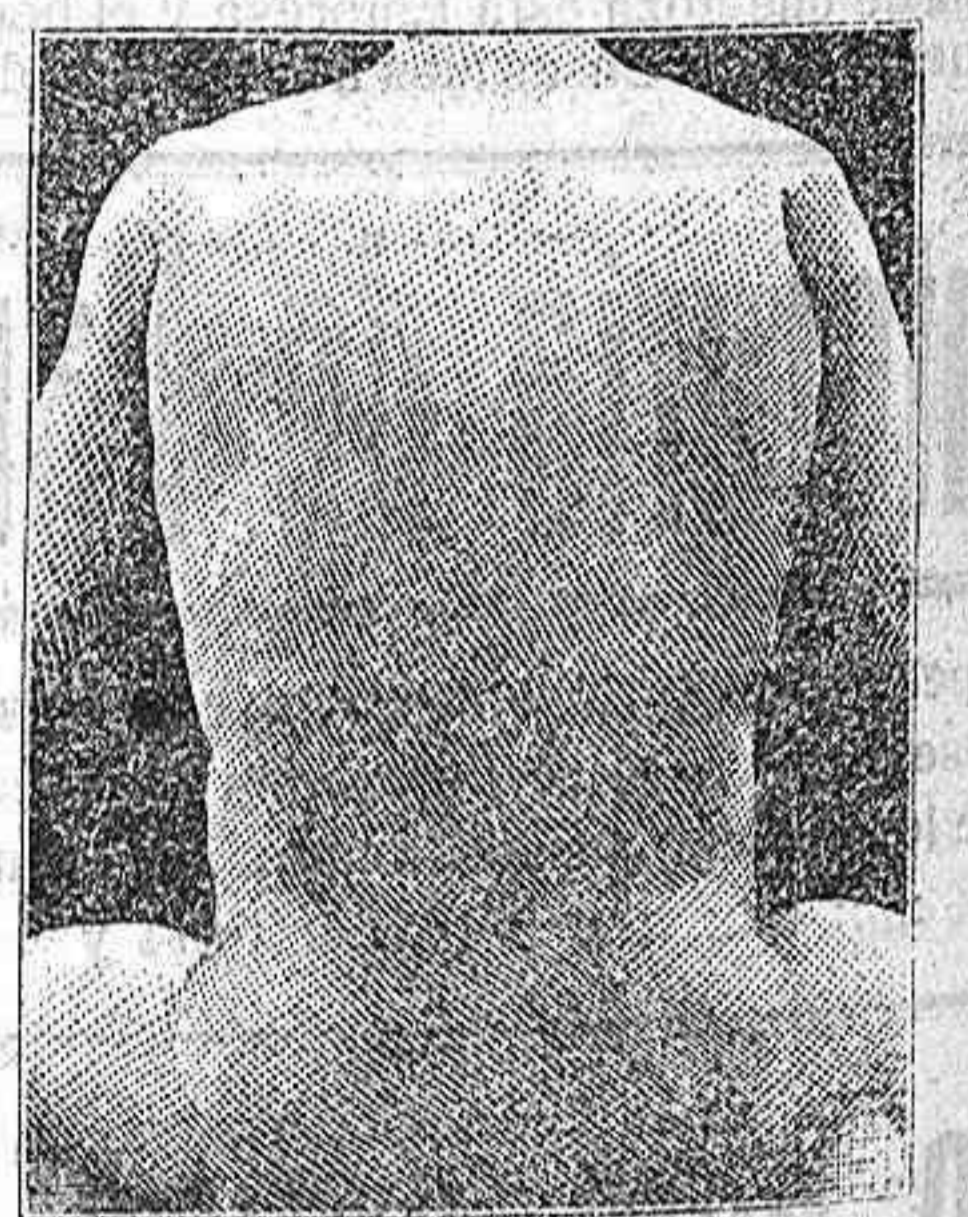

Después de 15 días de tratamiento

Hemos señalado á los lectores de este periódico el descubrimiento sensacional del señor RICHELET, farmacéutico y químico en Sedan, de Francia, en lo que toca á las enfermedades de la piel. Aquí la lista de las enfermedades que han sido curadas, después de algunos días, por este tratamiento maravilloso.

Eczema, herpes, impetigos, acné, sarpullidos, prurigos, rojeces, sarpullidos tarináceos, aycosis de la barba, comezónes, llagas varicosas y eczemas varicosas de las piernas, enfermedades sífilíticas.

Este maravilloso tratamiento ejerce su acción tanto sobre el punto en el cual se localiza el mal como sobre la sangre, que, después de algunos días, se encuentra transformada y purificada.

Todos los ensayos tuvieron buen éxito, y no se ha producido jamás una recaída después de la curación.

El precio del tratamiento es proporcionado con todas las condiciones de la fortuna.

(Existe también un tratamiento para los niños de tres años hasta dieciséis).

Acaba el Sr. RICHELET de instalar depósitos de su tratamiento en todas las boticas y droguerías de España.

Un folleto, en lengua española, tratando de las enfermedades de la piel, ha de ser remitido gratuitamente por los depositarios á todas las personas que lo pidan.

Para obtener también gratuitamente ese folleto, basta dirigirse al señor

L. RICHELET, 13, rue Gambetta, en Sedan, (Francia)

AGENTE GENERAL EN ESPAÑA Y VENTA.—D. Francisco Loyarte, San Marcial, 33, San Sebastián.

VENTA EN LUGO.—Iglesias y Compañía, (Droguería.)

PRECIOS DE SUSCRIPCIÓN

Lugo, un mes.	una peseta.
Fuera, un trimestre.	4 »
Idem, un año.	16 »
Ultramar y extranjero.	9 »

EL PROGRESO

DIARIO POLÍTICO Y DE INFORMACIÓN

SE PUBLICA TODOS LOS DÍAS

Redacción, Administración e Imprenta de "EL PROGRESO"—Calle de Manuel Becerra, número 6.—LUGO

ADVERTENCIAS

Anuncios y reclamos á precios convencionales.

La correspondencia al Administrador No se devuelven los originales.