

posición legal declarado monumento nacional el templo de Santo Domingo de Santiago.

Mercados

Trigo, ferrado; 3'50 ptas; centeno, id., 2'75; maíz, id., 3'25; cebada, id., 2'25; castañas, 2'50; habas, id., 5'50; tocino, libra, 1'45; manteca, id., 1'25; huevos, docena 1'25.

SECCIÓN RELIGIOSA

Santos de hoy.—Santos: La degollación de los Stos. Inocentes.

ADORACIÓN NOCTURNA

En la Santa Iglesia Catedral Basílica
Día 23.—Turno: Ntra. Sra. de los Dolores,
En sufragio de D.^a Natalia J. Palacios (q. e. p. d.) misa honoraria del Turno Ntra Sra. del Rosario.

Tip. de El Progreso, Manuel Becerra, 6

Sra. Márquez
Profesora en partos

Trasladó su domicilio a la calle se Armada núm. 7, 1.º

Dependiente de Farmacia Se necesita con buenas referencias en la Farmacia de don Salvador Castro Freire, en Lugo.

Bombas químico-minerales y primeras materias para los mismos, clases extras.

MARCELINO MENÉNDEZ FANO
Riego de Agua, 22.—CORUÑA

CONFITERIA DE LOS NIJOS DE CIPRIANO BARROS
Doctor Castro núm. 12.—LUGO

En este antiguo y acreditado establecimiento acaba de recibirse para las próximas Pascuas de Navidad y fiestas de Reyes, una infinidad de artículos propios de esta época a precios sumamente baratos, de entre los cuales se detallan algunos a continuación.
Turrón de Alicante, Gijona, Caded, Pilarica, Avellana, Coco, Piñón, Yema, Frutas y otras varias clases.
Cajas de mazapán de varias clases y tamaños desde 25 céntimos hasta 30 pesetas.
Figuritas de mazapán, tocinos y cascás de Valencia, melindres de Yopos y glorias de Portugal; empanaditas rellenas, jamón en dulce, gallina trufada, lengua a la escarlata, salchichón de aves trufadas, salchichas finas y otra gran variedad de artículos de esta clase.
Pastas de almendra para sopa, almibares en tarros y latas, frutas en almibar, glaseadas y cristalizadas.
Higos de Fraga y Lepe, pasas y galletas finas, en cajitas de lujo de diferentes tamaños y precios, propias para regalos.
Grandioso surtido de vinos y licores embottellados del Reino y extranjeros, y champagne de las mejores marcas.
Gran variedad en bombones en cajitas de varios tamaños y precios.
Especialidad en chocolates elaborados a brazo en esta casa.

NO EQUIVOCARSE
Calle del Doctor Castro núm. 12

Almacén de Zaera

Harina, centeno, maíz, cebada y trigo.
Más barato que nadie.
Carretera de la Estación

VALLINA
ODONTÓLOGO. :: :: DENTISTA
CONSULTA DE 9 A 1 Y DE 3 A 7
EMILIO CASTELAR, 1, 2.º Frente al Banco de España

ORGANISMOS DÉBILES Y DEPAUPERADOS
IMPORTANTE IMPORTANTE

Se facilita gratis, numerosa colección de certificados médicos reseñando curaciones asombrosas de enfermos del Pecho y Estómago, Anémicos, Neurasténicos, Convalecientes, Debilitados, etc.

Adoptado en diversas clínicas de eminentes Médicos, Hospitales, Casas de Salud y Dispensarios Antituberculosos de España y República Cubana.

Nucleogenol MORILLO

EL MEJOR RECONSTITUYENTE

Diplomas de Gran Premio, Medalla de Oro y Cruz Insignia Exposición Internacional de Amberes 1911 y de Barcelona 1912

Representantes: Sres. Martíu y Durán.—Capellanes, 10.—Madrid

Puntos de venta en Lugo.—Farmacias de los Sres. Alonso Hortas, P. del Campo núm. 5, García Murga, Calle de San Pedro núm. 23, y Droguería de Sres. Iglesias y C.^a

Banco Vitalicio de España

Sociedad Anónima de Seguros sobre la Vida a Prima Fija

CAPITAL SOCIAL	Ptas. 15.000.000'00
CAPITAL DESEMBOLSADO	» 3.750.000'00
RESERVAS en 31 Diciembre de 1911 comprendidos los reaseguros.	» 30.727.901'38
PAGADO A LOS ASEGURADOS HASTA 31 DICIEMBRE DE 1911	Ptas. 53.401.026'80

Esta Sociedad se dedica a constituir capitales pagaderos a la muerte del asegurado o a un plazo determinado para la formación de dotes, redención de quintas y demás combinaciones análogas, rentas vitalicias inmediatas o diferidas y compra de usufructos y nudas propiedades.

REPRESENTACIONES EN TODA ESPAÑA

DOMICILIO SOCIAL: Ramba Cataluña, 18 y Cortes, 603—BARCELONA

Inspector regional: D. R. Pina Rico—LA CORUÑA

Delegado en la Provincia de Lugo: JESÚS DE VALLUGERA Y GAYOSO

(Autorizado por la Comisaría General e Inspección de Seguros)



NEURASTENIA, ANEMIA Y DEBILIDAD GENERAL
SU CURACIÓN CON EL **MIOGENOL** del doctor **M. CALDEIRO** SALUD FUERZA-VIGOR

Tónico reconstituyente a base de Nucleogenol y Arrhenal. Remedio soberano para el agotamiento de los nervios, convalecencia y enflaquecimiento, anemia, tisis, parálisis, vértigos, trabajos anormales, etc. El MIOGENOL se abre paso por sus propios méritos y es recetado por los médicos más eminentes del mundo. Los maravillosos efectos que el MIOGENOL produce en el organismo, le han reservado un lugar preeminente en el rango de los medicamentos consagrados a restaurar la energía y la fuerza vital. Entre los medicamentos de su especie, el MIOGENOL es el que reporta mayores beneficios por ser un fortificante seguro y eficaz que igualmente opera en los jóvenes que en los ancianos.—El MIOGENOL no ataca los órganos digestivos, sino por el contrario es un gran estimulante. El MIOGENOL tonifica. El MIOGENOL fortifica. El MIOGENOL evita la inflamación de las piernas. El MIOGENOL evita los vértigos y mareos.

DE VENTA EN LA FARMACIA DE D. TOMÁS PÉREZ VARELA, REINA, 16.—LUGO



Exijase siempre el auténtico **SELLO INSTANTANEO YER**



No admitirlo no siendo en sus cajas precintadas y que éstas sean en un todo exactamente iguales a los diseños aquí expuestos.

Modelo de caja con un sello

Modelo de caja con 12 sellos Sólo cuesta 2'50 ptas.

EL SELLO INSTANTANEO YER Sólo cuesta un real CURA en 5 minutos el DOLOR de CABEZA

El Sello Yer cura Jaquecas El Sello Yer cura La Grippe El Sello Yer cura Dolor de Muelas El Sello Yer cura Dolores Nerviosos El Sello Yer cura Dolores Reumáticos El Sello Yer cura Cólicos

Pídase en todas las Farmacias y Droguerías del mundo

N. MANSO
MÉDICO-CIRUJANO Y ODONTÓLOGO (DENTISTA)

ARMAÑA, 3 Y 5, 2.º

Bombas químico-minerales y primeras materias para los mismos, clases extras.
FERNÁNDEZ, TORRES y C.^a—Coruña

VENTA DE BOTICA

Por tener que ausentarse su dueño,

se vende la única que hay establecida en

Villanueva de Lorenzana,

partido de Mondoñedo.

Para precio y condiciones de venta, informarán en la misma botica.

José Gayoso Castro

ABOGADO

Trasladó su Estudio a la calle de San Pedro, núm. 7, pral.

LUIS VINARDELL

Fábrica de Mosáicos Hidráulicos. Piedra y Mármol Artificial

ARTÍCULOS PARA LA

CONSTRUCCIÓN, SANEAMIENTO Y ORNAMENTACIÓN

Despacho: Alcalá, 12, MADRID.—Teléfono, 1.153.
Fábrica: Calle de Narciso Serra, 6 (Pacífico). Teléfono, 880.

Máquinas de majar y Motores DE PH. MAYFARTH & C.^a

Constructores de máquinas Agrícolas, Vinícolas e Industriales CASAS EN

Frankfort, Berlín, Viena, Milán, Moscú, Breslau, Cologne, Insterbour, Leipzig, Osnabruock, Posen y París

Catálogos y toda clase de datos a quien los solicite de la casa o del Representante gráfico
JUAN CASTRILLÓN, Buen Jesús, 6.—Lugo

COMPañÍA MADRILEÑA DE URBANIZACIÓN

Fundadora de la CIUDAD LINEAL (1894)

SU PLAN INDUSTRIAL consiste: 1.º En la combinación de varios negocios, cada uno de ellos bueno de por sí, que mutuamente se favorecen, compra, parcelación y venta a plazos de terrenos (seis millones de metros cuadrado) vías férreas (17 kilómetros en construcción y 38 en explotación), construcción, compra y venta a plazos de hoteles de lujo, burgueses y obreros con preferencia en la proximidad de las vías férreas, abonando 9 por 100 de interés anual por la parte que

en cada año queda pendiente de pago, suministros de agua y de electricidad con preferencia a sus fincas rústicas y urbanas, y negocios auxiliares, imprenta, tejares, parque de diversiones, viveros y almacenes.

2.º En compensar los resultados de los negocios de éxito lento, vías férreas y suministro de agua, con los de éxito rápido, terrenos, construcciones, suministro de electricidad, negocios auxiliares y almacenes.

COLOCACION DE CAPITAL, SUSCRIBIENDO:

OBLIGACIONES HIPOTECARIAS 6 por 100 DE 500 PTAS. NOMINALES

a 485 pts. de 1 a 25	Obligaciones interés efectivo 8'18 % anual
a 480 » de 26 a 50	» » » 8'25 »
a 475 » de 51 a 100	» » » 8'31 »
a 470 » de 101 a 200	» » » 8'38 »
a 465 » de 201 a 400	» » » 8'45 »
a 460 » de 401 en adelante.	» » » 8'52 »

LIBRETAS DE LA CAJA DE AHORROS, NOMINATIVAS Y AL PORTADOR

voluntad, interés anual de 3 por 100
seis meses, » » de 5 por 100
un año, » » de 6 por 100
dos años, » » de 6'50 por 100
tres años, » » de 7 por 100
cuatro años, » » de 7'50 por 100
cinco años, » » de 8 por 100

Banqueros de la Sociedad: SRES. URQUIJO Y COMPañÍA

Pedir más detalles a las Oficinas: Lagasca, 6, bajo, de 9 a 12.—Ciudad Lineal, de 2 a 7

Apartado de Correos 411, Madrid

C. G. Trasatlantique

Vapores correos franceses a gran velocidad

Servicios directos desde el puerto de la Coruña

A la Habana y Veracruz el 23 de cada mes.

El 23 de Diciembre el vapor ESPAGNE.
El 23 de Enero el vapor LA CHMPAGNE.
El 23 de Febrero el vapor ESPAGNE.
El 23 de Marzo el vapor LA NAVARRE.

A la Habana, Nueva Orleans y San Francisco de California

El 22 de Diciembre el vapor LOUISIANE.
El 22 de Enero el vapor HUDSON.
El 22 de Febrero el vapor SAINT LAURENT.
El 22 de Marzo el vapor CALIFORNIE.

A Puerto Plata y Santiago de Cuba cada cuatro domingos.

El 29 de Diciembre el vapor MONTREAL.
El 26 de Enero el vapor QUEBEC.
El 23 de Febrero el vapor MONTREAL.
El 23 de Marzo el vapor QUEBEC.

A New York

El 13 de Diciembre el vapor HUDSON.
El 6 de Enero el vapor SAINT LAURENT.
El 4 de Marzo el vapor LOUISIANE.

REGRESO:

A Burdeos

El 10 de Diciembre el vapor MONTREAL.

A Paris, con billete de ferrocarril desde Saint-Nazaire

El 15 de Diciembre el vapor ESPAGNE.
El 25 de Diciembre el vapor LA NAVARRE.

Admiten pasajeros de 1.ª, 2.ª, 3.ª preferencia, 3.ª ordinaria y carga.
Todos los vapores admiten pasajeros de primera, segunda y tercera clase, que deben presentarse en la Agencia de la Compañía dos días antes de la salida, avisando de antemano para reservarse cabida. —Para informes de pasaje y carga:

Nicandro Fariña.—LA CORUÑA

Compañía del Pacífico

VAPORES CORREOS INGLESES

Salidas de LA CORUÑA cada dos lunes, y de VIGO al día siguiente para Rio Janeiro, Montevideo, Buenos Aires, Punta Arenas, Valparaíso y otros puertos del Pacífico hasta El Callao. —Próximas salidas:

Table with 3 columns: Vapores, Salida de La Coruña, Salida de Vigo. Includes entries for Ortega, Oropesa, and Orita.

Todos de gran tonelaje y de dos hélices.

Admiten pasajeros de 1.ª, 2.ª y 3.ª clase

La conducción a bordo en lanchas de vapor de los pasajeros y de sus equipajes, es por cuenta de la Compañía.

Tienen alumbrado eléctrico en todos los departamentos, salones para Señoras, fumadores, bibliotecas, cuartos de baño, cámaras frigoríficas, banda de música y todos los adelantos.

Para el servicio de pasajeros de tercera clase se embarcan en La Coruña y Vigo camareros y cocineros españoles y las comidas son condimentadas al estilo del país.

Agentes generales de la Compañía,

SOBRINOS DE JOSÉ PASTOR

Dirección en La Coruña: Plaza de María Pita, n.º 19.

Dirección en Vigo: Velazquez Morano, n.º 4

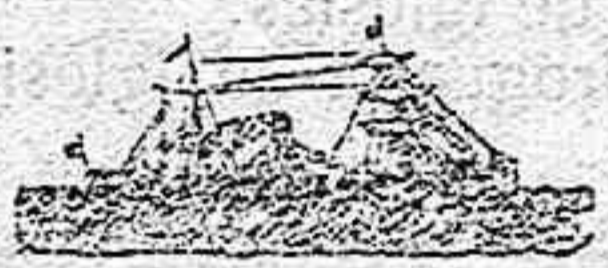

COMPAÑÍA HAMBURGUESA

PUERTO DE LA CORUÑA

LÍNEAS DE VAPORES CORREOS RÁPIDOS

Pasajes de 1.ª, 2.ª, 3.ª preferente y 3.ª clases

Servicio de SUD AMÉRICA

Próximas salidas para RÍO JANEIRO, MONTEVIDEO Y BUENOS AIRES

Table with 2 columns: Fecha, Vapor. Includes dates from 5 de Enero to 8 de Febrero and ship names like SILVIA, CAP FINISTERRE, SANTA FE, KOENIG F. AUGUST, BLUCHER.

Servicio de CUBA Y MÉXICO

Próximas salidas para LA HABANA, VERACRUZ Y TAMPICO

Table with 2 columns: Fecha, Vapor. Includes dates 4 de Enero, 21 de id., 4 de Febrero and ship names YPIRANGA, FUERST BISMARCK, CORCOVADO.

Dada la reputación de estos magníficos vapores, se recomienda pedir cabida con la posible anticipación.

Dirigirse para informes a los Agentes generales en la Coruña,

EDUARDO DEL RIO Y C.ª, Cantón pequeño, 9 y 10

LA CORUÑA

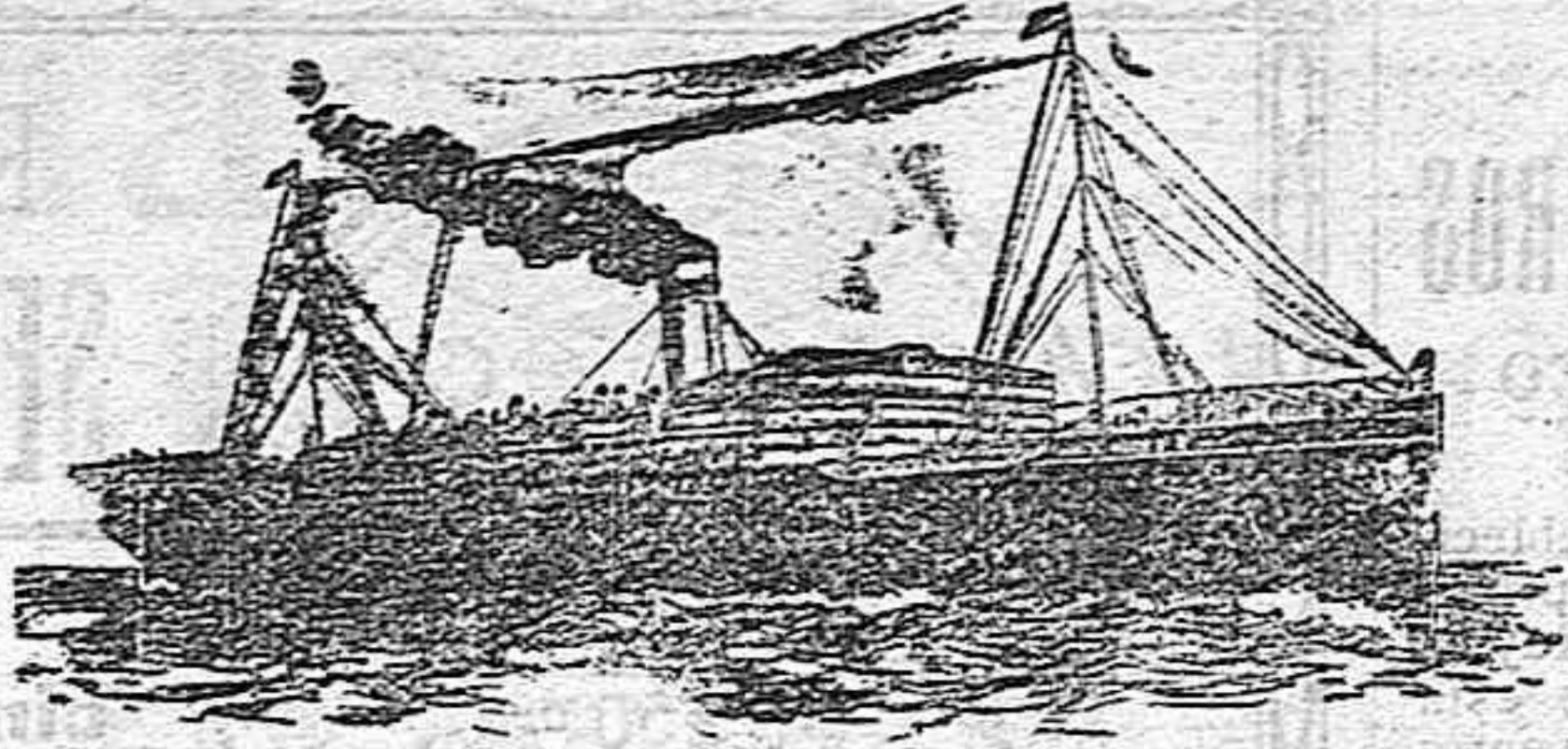

Lloyd Real Holandés

Compañía de vapores correos

AL BRASIL Y RÍO DE LA PLATA

Próximas salidas de la CORUÑA para BRASIL, MONTEVIDEO Y BUENOS AIRES

Vapor rápido ZEELANDIA, el 11 de Enero
Vapor rápido HOLLANDIA, el 1.º de Febrero

Admiten pasajeros de 1.ª, 2.ª y 3.ª clase

Provisos de telegrafía sin hilos (sistema Marconi) y de las más modernas instalaciones

Los pasajeros deben presentarse provistos de los documentos que exigen las disposiciones vigentes con DOS DÍAS DE ANTICIPACION.—El Consignatario,

D. RAIMUNDO MOLINA, Marina, 22, la Coruña
Representante general de la Compañía en España.

SANATORIO QUIRÚRGICO

— DE —

Santiago de Galicia

DIRECTORES

D. ANGEL BALTAR CORTÉS Médico de número del Gran Hospital
D. MANUEL VARELA RADÍO Catedrático de Obstetricia y Ginecología de la Facultad de Medicina

Este Sanatorio, que responde en absoluto a las necesidades de la moderna Cirujía, se halla emplazado en el lugar más pintoresco y sano de Santiago, al lado del Paseo de la Herradura.

En él se practican toda clase de operaciones quirúrgicas, incluyendo también las del dominio de las especialidades, y es su mejor recomendación la extensa y afortunada práctica hospitalaria de sus Directores.

Las pensiones son de 15 y de 10 pesetas; y en su importe se incluyen además de la alimentación, los medicamentos, el material de curar, etc. La operación, o tratamiento equivalente, será objeto de un convenio aparte y anterior al ingreso del enfermo en el Establecimiento.

Para más informes, dirigirse a uno de los Directores.

Compañía Anglo-Argentina y Houlder Line (reunidas)

Vapores rápidos a Montevideo y Buenos Aires provistos de dos hélices y telegrafía sin hilos.

Próximas salidas de La Coruña para Montevideo y Buenos Aires:

LA ROSARINA, (nuevo).—30 de Diciembre de 1912.
EL URUGUAYO, (nuevo).—13 de Enero de 1913.
La BLANCA.—27 de id. id.
EL ARGENTINO.—10 de Febrero id.
EL PARAGUAYO, (nuevo).—24 id. id.

Admite pasajeros de primera y tercera clase.

Para informes: Agencia general en La Coruña.

Vinda de H. Hervada, Real, 14

CAFÉ MODERNO

Tome V. café del MODERNO, y se convencerá de su excelente calidad.

Plaza de la Constitución, núm. 1

—LUGO—

Trabajos tipográficos de todas clases SE HACEN EN ESTA IMPRENTA

NELSON-LINE

Vapores rápidos al Río de la Plata

Salidas quincenales fijas para Montevideo y Buenos Aires.

Autorizada por la Dirección general de Comunicaciones de España para la conducción de correspondencia.

Próximas salidas de la Coruña y Vigo, para Montevideo y Buenos Aires.

Table with 3 columns: Vapor, De la Coruña, De Vigo. Includes ship names Highland Brae, Highland Rover, Highland Piper, Highland Gorrie and dates in Enero and Febrero.

Precio del pasaje en 1.ª clase, (tres categorías) Libra 18, 23 y 27
Precio del pasaje en 2.ª clase, 12 libras (MÁS LOS IMPUESTOS)

Precio del pasaje en 3.ª clase, 231'10 pesetas (INCLUIDO IMPUESTOS DE TRANSPORTE)

Se cobra de 1.000 toneladas y 15 millas de marcha, aseguran el viaje en diez y ocho días.

Estos vapores admiten también pasaje de primera y segunda clase, garantizando un buen trato. Llevan a bordo cocineros y camareros españoles.

Los pasajeros deberán presentarse la víspera de salida para retirar los billetes.

Nota.—Las salidas de estos vapores son fijas el día anunciado.

Para informes y carga pueden dirigirse, en Vigo, a D. V. M. ESCALERA, y en la Coruña, a D. NICANDRO FARINA.



LA UNIÓN Y EL

FÉNIX ESPAÑOL

Compañía de Seguros Reunidos

Capital social: 12.000.000 de pesetas efectivas

COMPLETAMENTE DESEMBOLSADO

Agencias en todas las provincias de España, Francia y Portugal

47 AÑOS DE EXISTENCIA

Seguros sobre la Vida.—Seguros contra Incendios

Esta gran compañía nacional ha satisfecho por siniestros de incendios la considerable suma de

Pesetas 150.811.122'19 céntimos

Subdirector en la provincia de Lugo: VICENTE CANOURA, calle de Manuel Becerra, 6, principal.—LUGO.

GRAN BAZAR

— DE —

LUENGO HERMANOS

— EN —

Santiago de Galicia, Calderería, 54 y 56

Llama extraordinariamente la atención el elegante y variadísimo surtido que esta acreditada Casa acaba de recibir para la Estación de invierno en toda clase de tejidos, tanto para señora como para caballero.

Grandes novedades en confecciones de piel, felpa, selaskuin, terciopelo y en paño, desde 30 pesetas en adelante.

Impermeables, chanclos, paraguas, y otra infinidad de artículos.

Si va V. a Santiago, visite la Casa Luengo Hermanos

LA CATALANA

Sociedad española de seguros contra incendios, a prima fija

FUNDADA EN 1865

(Acordada su inscripción en el Registro de Empresas autorizadas por Real orden del Ministerio de Fomento de fecha 8 de Julio de 1909)

— GARANTÍAS —

Table with 2 columns: Description, Pesetas Cts. Includes CAPITAL SOCIAL, RESERVAS, PRIMAS ANUALES DEL ÚLTIMO EJERCICIO, SINIESTROS SATISFECHOS.

— Domicilio social: —

BARCELONA.—Rambla de Cataluña 15 y Cortes 624
Autorizada la publicación por la Inspección de Seguros en 14 de Marzo de 1911.

Sub-Comisión principal en Galicia: ALFREDO DE LA FUENTE
Riego de Agua 19 al 23.—LA CORUÑA
Agencia en Lugo: DON ROBERTO PEDROSA PÉREZ
Representaciones y Agencias en toda la Región gallega

PRECIOS DE SUSCRIPCIÓN

Table with 2 columns: Location, Price. Includes Lugo (1 mes, 1 peseta), Fuera (un trimestre, 3 pesetas), Idem (un año, 16 pesetas), Ultramar y extranjero (8 pesetas).

EL PROGRESO

— ADVERTENCIAS —

Anuncios y recibimos a precios convencionales.

La correspondencia al Administrador No se devuelve los originales.

DIARIO POLÍTICO Y DE INFORMACIÓN

SE PUBLICA TODOS LOS DÍAS

Redacción, Administración e Imprenta de "EL PROGRESO"—Calle de Manuel Becerra, número 6.—LUGO