





# CLÍNICA DENTAL

S. Gómez de la Vallina **Odontólogo**

Especialista en las enfermedades de la boca y dientes y en todos los trabajos de la moderna Odontología, como son: dentaduras artificiales, orificaciones, incrustaciones de porcelana y oro y puentes del mismo metal.—Gabinete aséptico, instrumental esterilizado

HORAS DE CONSULTA: DE 9 A 1 y DE 3 A 7  
Emilio Castelar, número 1, 2.º (frente a la Sucursal del Banco de España)

## ÚLTIMAS NOVEDADES

# GRAN SASTRERÍA Y CAMISERÍA

## El Centro

SAN ANDRÉS, 30  
La Coruña  
Teléfono núm. 191

vocatorias para cubrir las plazas de 500 y 625 pesetas, por concurso rápido.

Los documentos necesarios para solicitar son: instancia, hoja de servicios y cubierta del expediente. Estos dos documentos pueden refundirse en uno, según modelo oficial.

Los expedientes se dirigirán, dentro del plazo de la convocatoria, al rector del distrito universitario en que radiquen las vacantes. Sólo hace falta un expediente por cada distrito.

El envío deberá hacerse por correo, certificado, cuando no pueda entregarse personalmente por el mismo interesado. Hecha la publicación en la «Gaceta de Madrid», hay un plazo de diez días para reclamar contra ellas por cualquiera error cometido. Las reclamaciones se dirigen al rectorado correspondiente.

El ministro de Instrucción pública ha pedido a los directores de las escuelas de comercio y presidentes de las cámaras de comercio que remitan una exposición con las modificaciones que estimen más convenientes en los estudios mercantiles, con objeto de que en estas enseñanzas predomine el carácter práctico más beneficioso para los futuros titulares y para los que hayan de utilizar sus servicios.

El ilmo. Sr. Obispo de la diócesis de Mondoñedo hizo un nuevo donativo a la parroquia del Socorro de Ferrol, consistente en 200 pesetas para ayudar a la compra de un terno blanco, encargando a uno de los talleres de ropas sagradas, de Santiago.

El terno será preciosísimo, se estrenará en la fiesta del Corpus.

Varios socios del «Centro Gallego» de la Habana que no están conformes con la marcha impresa a la sociedad por la actual directiva, celebraron un mitin en uno de los teatros habaneros reinando en el acto el más perfecto orden.

Días antes había anunciado la directiva en un manifiesto que ha hecho circular por la isla, sus deseos de que la oposición nombre una comisión de su seno que, uniéndose a otra que nombrará la junta de gobierno fiscalicen lo hasta ahora realizado por ésta. Con tal motivo es casi seguro que entre ambas partes beligerantes se llegue a un pronto y total arreglo.

Estos días se celebran ejercicios de oposición a la canongía vacante en la S. I. Catedral de Mondoñedo.

Es opositor el Lic. Sr. D. Herminio Heria Luis, Secretario de Cámara del Obispado.

### Almacén de Zaera

Harina, centeno, maíz, cebada y trigo.  
Más barato que nadie.  
Carretera de la Estación

### SECCIÓN RELIGIOSA

Santos de hoy.—Santos Sócrates, Dionisio, Vicente y León.

Tip. de El Progreso, Manuel Becerra, 6



(ALBUMINATO-ARSÉNICO FOSFORADO)

Cura indefectiblemente la sífilis y enfermedades de la piel.

Una feliz combinación del arsénico le ha hecho superior a todos los arsenicales, pues cumple las mayores exigencias de la terapéutica moderna, porque es «máxima parasitopía» y «mínima organotropía» y el más excelente corroborante, factores todos esenciales para la curación de la sífilis y enfermedades de la piel.

La indiscutible eficacia del X<sup>2</sup> está tan reconocida por cuantos señores médicos le han ensayado, que no vacilan en afirmar «está resuelto el problema de la curación de la sífilis y enfermedades de la piel.»

Representantes: Doctor Piñeiru, Farmacia Mayor, 23, Madrid. Doctor Moscardó, Farmacia Salvador, 13, Valencia.

Depositarías: Martín y Durán... Madrid Pérez, Martín y C.

De venta en farmacias y droguerías

Para correspondencia y pedidos a PEDRO ROMERO Y HERMANOS, de ORENSE. FARMACIA Y LABORATORIO, J. VIDAL, ORENSE, MACEDA.

### Emulsión "Dos pescados"

(Marca registrada.)



Interesante

La Emulsión Dos pescados, es superior en preparación y composición, a todas las existentes. Hé aquí un estado comparativo con una de las más conocidas.

Marca Scott.—Aceite puro hígado de bacalao el 50 por 100. Hipofosfitos de cal el 1 por 100.

# LA INYECCIÓN YER

Cura en 36 horas la Blenorragia (purgación) y toda clase de flujos antiguos ó recientes.

Resultado infalible del 99 por 100 de los casos.

Precio: CUATRO PESETAS

Pídase en todas las FARMACIAS y DROGUERÍAS

Depositarios en España: **Pérez Martín y Compañía.—MADRID**

Idem de sosa el medio por 100. Marca *Dos pescados*.—Aceite puro de hígado de bacalao el 75 por 100. Hipofosfitos de cal y sosa el 1 por 100. Glicerofosfatos de cal y sosa el 1 por 100.

## PÉRDIDA DE UNA YEGUA

El día 8 del actual se extravió en Santiago de Villala, Ayuntamiento de Otero de Rey, una yegua de la propiedad de Antonio Vazquez, de dicha parroquia. Sus señas: edad doce años, alzada seis y media cuartas, color castaño oscuro con una estrella en la frente y el morro blanco, crin recortada del lado derecho y la del izquierdo caída, cola recortada, herrada y tiene rozado el costillar derecho.

La persona que la tenga en su poder ó sepa de ella, avise a su dueño, quien le gratificará.

## Venta ó arriendo

Se venden ó arriendan, en junto ó por separado, dos casas señaladas con los números 41 y 43, sitas en la Ronda de la Coruña de esta población.

Informará D. Manuel Carro, Reina 21, bajo.

## PROFESORA EN PARTOS

La Profesora en partos, con prácticas en la Facultad de Medicina de la Universidad de Madrid, Sra. Márquez, se trasladó de la Ronda de Santiago a la calle de la Cruz núm. 1, principal.

Consulta de una á tres. Precios económicos.

## Aparatos para fabricar jabones

Por enfermedad de su dueño se venden los aparatos y efectos necesarios para la instalación de una Fábrica de jabones en gran escala.

Al comprador de dichos aparatos se le enseñará la fabricación de jabones, si le fuese necesario.

Informará D. José Díaz, de Arieiras, y esta Administración.

## AGENDA

FERROCARRILES

HORAS DE LLEGADA Y SALIDA

Ascendentes.

404: Mixto, llegada, 0'40 minutos; salida, 57 minutos.

1.408: Mensajerías con viajeros de las tres clases desde Lugo á Monforte, salida, 7 horas y 20 minutos.

422: Correo, llegada 12'33, salida 12'41.  
440: Ganadero, con viajeros de segunda y tercera hasta León, salida 16.

Administración principal de Correos de Lugo

HORAS DE ENTRADA Y SALIDA DE LAS EXPEDICIONES EN ESTA OFICINA, CON ARREGLO AL NUEVO HORARIO DE TRENES.

Entrada

Descendente de Madrid, á las 12'50.  
Ascendente de la Coruña, á las 12'50.  
Mixto de Madrid, á las 6'50.  
Mixto de la Coruña, á las 1.  
Chantada, Becerreá y Meira, á las 11.  
Fonsagrada, á las 20'10.  
Friol, Pol y Fijós, á las 11.

Salida

Descendente para la Coruña, á las 12'10.

Ascendente para Madrid, á las 12'10.

Mixto para la Coruña, á las 6'10.  
Mixto para Madrid, á las 0'20.  
Chantada, Becerreá y Meira, á las 14.

Fonsagrada, á las 7.  
Friol, Pol y Fijós, á las 12.

HORAS DE DESPACHO

Certificados.—Desde las 8'30 á las 11'15, y desde las 21 á las 22.

Entrega de apartados.—A las 8'30 y á las 14.

Lista.—Desde las 9 á las 11'15, y desde las 14 á las 14'30.

Salida de carteros.—A las 8'40 y á las 14.

Valores declarados.—Desde las 9 á las 11'15.

Recogida de buzones.—A las 11, y á las 22, y el de la principal 15 minutos antes de la salida de los Correos.

# LUIS VINARDELL

Fábrica de Mosáicos Hidráulicos

Piedra y Mármol Artificial

ARTÍCULOS PARA LA

## CONSTRUCCIÓN, SANEAMIENTO Y ORNAMENTACIÓN

Despacho: Alcalá, 12, MADRID.—Teléfono, 1153.

Fábrica: Calle de Narciso Serra, 6 (Pacífico). Teléfono, 880.

# La Mutuelle de France et des Colonies

Sociedad de Seguros Mutuos sobre la Vida

Sometida á la vigilancia de los Gobiernos francés, español é italiano

Domicilio social: LYON.—Delegación española: Alcalá, 49, triplicado, MADRID

Dirección del Oeste de España: Príncipe, 37.—VIGO

Director: D. E. PEREIRA BORRAJO, Abogado

Constitución en 15 años DE UN CAPITAL EN EFECTIVO

permitiendo á cada uno asegurarse un DOTE para los hijos una PENSIÓN para la vejez una HERENCIA para la familia por entregas mensuales desde

6 PESETAS

SUSCRIPCIONES REALIZADAS

(RAMOS VIDA Y FALLECIMIENTOS)

Fin 1896. 1 millón 617.000 francos

Fin 1900. 60 millones 962.000 francos

Fin 1904. 310 millones 478.700 francos

En Marzo de 1911

MÁS DE MIL MILLONES

450.000 suscriptores

Según lo prescripto en el artículo 22 de los Estatutos, los fondos de las Asociaciones se invierten en valores públicos del Estado y se depositan en el Ban o de España.

Los rendimientos que se obtienen en La Mutuelle de France et des Colonies, tanto para las Asociaciones en caso de Vida, como para las Asociaciones en caso de Fallecimiento, exceden en mucho á los obtenidos en cualquier otra Compañía de Seguros sobre la Vida.

Sociedad autorizada por Real Orden de 17 de Septiembre de 1909. Anuncio autorizado por la Inspección de Seguros.

# COMPañÍA MADRILEÑA DE URBANIZACIÓN

Fundadora de la CIUDAD LINEAL (1894)

Colocación cómoda y segura del capital, suscribiendo obligaciones hipotecarias y libretas de la Caja de Ahorros, nominativas ó al portador

## Suscripción de valores de la Compañía

Obligaciones hipotecarias 6 por 100

A 475 pts. de 1 á 25	Obligaciones ints. efe.º	631 00 anual
A 470 » de 25 á 50	» » »	638 » »
A 465 » de 51 á 100	» » »	645 » »
A 460 » de 101 á 200	» » »	652 » »
A 455 » de 201 á 400	» » »	659 » »
A 450 » de 401 adelante.	» » »	666 » »

Libretas de la Caja de Ahorros, nominativas y al portador

Reintegr. á voluntad, la Comp.ª abona el ints. anual de 4	por 100
» á seis meses, » » » »	de 5 por 100
» á un año, » » » »	de 6 por 100
» á dos años, » » » »	de 6'50 por 100
» á tres años, » » » »	de 7 por 100
» á cuatro años, » » » »	de 7'60 por 100
» á cinco años, » » » »	de 8 por 100

Número de la última obligación hipotecaria suscripta: 25.734.

Oficinas: LAGASCA, 6, bajo, de 9 á 12.—CIUDAD LINEAL, de 2 á 7

Apartado de Correos 411, Madrid

S. GÓMEZ DE LA VALLINA, ODONTÓLOGO, EMILIO CASTELAR, 1.º, 2.º, URERTE, AL BANCAL DE ESPAÑA

# Comunicaciones marítimas desde la Coruña

## C. G. Trasatlantique

Vapores correos franceses á gran velocidad  
Servicios directos desde el puerto de la Coruña

**Á Puerto Rico y Santiago de Cuba**  
EL 20 DE CADA MES  
El 20 de Abril el vapor QUEBEC.

**Á la Habana y Veracruz**  
LOS DIAS 23 DE CADA MES  
El 23 de Abril el vapor LA CHAMPAGNE.  
El 7 de Mayo el vapor LA NAVARRE.

**Á la Habana, Nueva Orleans y San Francisco de California**  
EL 25 DE CADA MES  
El 25 de Abril el vapor LOUISIANE.

**Y Paris, con billete de ferrocarril desde Saint-Nazaire**  
El 26 de Abril el vapor LA NAVARRE.

**Á New York**  
CADA CUATRO LUNES  
El 29 de Abril el vapor HUDSON.

Para estos vapores se facilitan billetes del ferrocarril á precios económicos, para los Estados de Arizona, California, Colorado, Louisiana, México, Sonora (México), Nevada, New-México, Oklahoma, Texas, Utah y Wyoming y por la vía de New York para todos los puntos de los Estados Unidos.

Todos los vapores admiten pasajeros de primera, segunda y tercera clase, que deben presentarse en la Agencia de la Compañía dos días antes de la salida, avisando de antemano para reservar es cabida.—Para informes de pasaje y carga:

**NICANDRO FARINA.—LA CORUÑA**

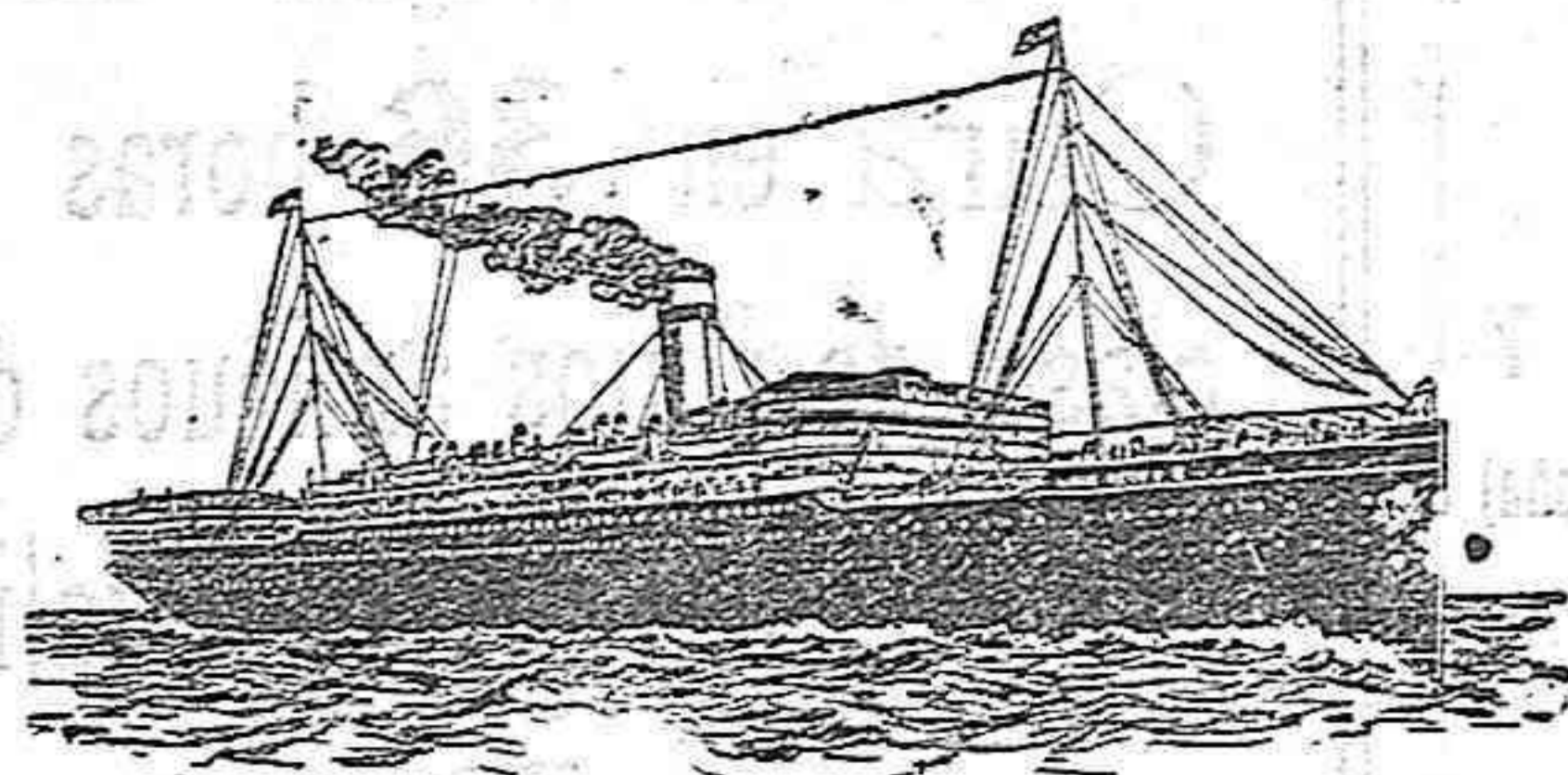

## Lloyd Real Holandés

Compañía de vapores correos  
AL BRASIL Y RÍO DE LA PLATA

Próximas salidas de la CORUÑA para BRASIL, MONTEVIDEO y BUENOS AIRES

**Vapor-correo ZEELADIA, el 27 de Abril**

Admiten pasajeros de 1.ª, 2.ª y 3.ª clase

Precio del pasaje en 3.ª clase, 150 pesetas

Los pasajeros deben presentarse provistos de los documentos que exigen las disposiciones vigentes con DOS DIAS DE ANTICIPACION.—El Consignatario,

**D. RAIMUNDO MOLINA, Marina, 22, la Coruña**  
Representante general de la Compañía en España

## NELSON-LINE

Vapores rápidos al Río de la Plata  
Salidas quincenales fijas para Montevideo y Buenos Aires

Autorizada por la Dirección general de Comunicaciones de España para la conducción de correspondencia.

Próximas salidas de la Coruña y Vigo, para Montevideo y Buenos Aires.

Vapores	De la Coruña	De Vigo
Highland Watch	9 Abril	10 Abril
Highland Piper	27 Abril	28 Abril

Precio del pasaje en 2.ª clase, 420 pesetas  
Precio del pasaje en 2.ª clase, 126'10 pesetas (más impuestos)—(INCLUIDO IMPUESTOS DE TRANSPORTE)

Su porte de 1.000 toneladas y 10 millas de mar en, aseguran el viaje en diez y ocho días.

Estos vapores admiten también pasaje de primera y segunda clase, garantizando un buen trato. Llevan á bordo cocineros y camareros españoles.

Los pasajeros deberán presentarse la víspera de salida para retirar los billetes.

Nota.—Las salidas de estos vapores son fijas el día anunciado. Para informes y carga, pueden dirigirse, en Vigo, á D. V. M. ESCALERA, y en la Coruña, á D. NICANDRO FARINA.

## NORDDEUTSCHER LLOYD

Lloyd Norte Alemán de Bremen  
VAPORES CORREOS

Salidas del puerto de la Coruña.

PARA MONTEVIDEO Y BUENOS AIRES:  
Admiten pasajeros de primera, segunda y tercera clase.  
Para informes dirigirse á D. PABLO MEYER Y COMPAÑIA, Plaza de Mina, 1.—CORUÑA.

## Compañía del Pacífico

VAPORES CORREOS INGLESES

Salidas de LA CORUÑA cada dos lunes, y de VIGO al día siguiente para Río Janeiro, Montevideo, Buenos Aires, Punta Arenas, Valparaiso y otros puertos del Pacífico hasta El Callao.—Próximas salidas:

	Salida de La Coruña	Salida de Vigo
Vapor Oravia	11 de Marzo	12 de Marzo
> Oronsa	25 de Marzo	26 de Marzo
> Orcoma	8 de Abril	9 de Abril
> Oriana	22 de Abril	23 de Abril

Todos de gran tonelaje y de dos hélices.—Admiten pasajeros de 1.ª, 2.ª y 3.ª clase

La conducción á bordo en lanchas de vapor de los pasajeros y de sus equipajes, es por cuenta de la Compañía.

Tienen alumbrado eléctrico en todos los departamentos, salones para Señoras, fumadores, bibliotecas, cuartos de baño, cámaras frigoríficas, banda de música y todos los adelantos.

Para el servicio de pasajeros de tercera clase se embarcan en La Coruña y Vigo camareros y cocineros españoles y las comidas son condimentadas al estilo del país.

Agentes generales de la Compañía,

**SOBRINOS DE JOSÉ PASTOR**

Dirección en La Coruña: Plaza de María Pita, n.º 43. Dirección en Vigo: Velazquez Moreno, n.º 4

## FABRICACIÓN DE ALCOHOLES

VERMOUTH

### SIRO Y LUIS PALACIOS

### BODEGAS DE VINOS

Elaboración de tipos especiales para todos los países del GLOBO

Clave telegráfica: MARCHO, edición española. Código A. B. C. 5.ª edición española.

### Valdepeñas

## LA UNIÓN Y EL FÉNIX ESPAÑOL

Compañía de Seguros Reunidos  
CAPITAL SOCIAL: 12.000.000 de pesetas efectivas  
COMPLETAMENTE DESEMBOLSADO

Agencias en todas las provincias de España, Francia y Portugal

47 AÑOS DE EXISTENCIA  
SEGUROS SOBRE LA VIDA.—SEGUROS CONTRA INCENDIOS

Esta gran compañía nacional ha satisfecho por siniestros de incendios la considerable suma de

**PESETAS 150.811.122'19 céntimos**

Subdirector en la provincia de Lugo: VICENTE CANOURA, calle de Manuel Bacerra, 6, principal.—LUGO.

## COMPAÑÍAS HAMBURGUESAS

PUERTO DE LA CORUÑA

### LINEAS DE VAPORES CORREOS RÁPIDOS

Pasajes de 1.ª, 2.ª, 3.ª preferente y 3.ª clases

Servicio de SUD AMÉRICA

Próximas salidas para RÍO JANEIRO, MONTEVIDEO Y BUENOS AIRES

16 Marzo	Rápido CAP BLANCO
3 Abril	Rápido CAP VILANO
14 de id.	Rápido CAP FINISTERRE
27 de id.	Rápido CAP ARCONA

Servicio de CUBA Y MÉXICO

Próximas salidas para LA HABANA, VERACRUZ Y TAMPICO

21 Marzo	Rápido FURST BISMARCK
4 Abril	Rápido CORCOVADO
21 id.	Rápido KROMPRINCCESIN CECILIE

Dada la reputación de estos magníficos vapores, se recomienda pedir cabida con la posible anticipación.

Dirigirse para informes á los Agentes generales en la Coruña,

**EDUARDO DEL RIO Y C.ª, Cantón pequeño, 9 y 10**

**LA CORUÑA**

## Compañía Argentina DE LONDRES

Directamente para Buenos Aires, saldrá de este puerto el magnífico vapor de 10.000 toneladas

El Argentino, el 12 de Abril

Admite pasajeros de primera y tercera clase.

Para informes: Agencia general en La Coruña.

Viuda de H. Hervada, Real, 14

## CAFÉ MODERNO

Tome V. café del Moderno y se convencerá de su excelente calidad.

Plaza de la Constitución, n.º 9

**—LUGO—**

## LA CATALANA

Sociedad Española de seguros contra incendios, á prima fija  
FUNDADA EN 1865

(Acordada su inscripción en el Registro de Empresas autorizadas por Real orden del Ministerio de Fomento de fecha 8 de Julio de 1909)

GARANTÍAS	Pesetas Cts.
CAPITAL SOCIAL	5.000.000 —
RESERVAS	1.500.000 —
PRIMAS ANUALES DEL ÚLTIMO EJERCICIO	1.000.000 —
SINIESTROS SATISFECHOS	1.162.966'32
	2.418.573'12
	14.015.368'33

Domicilio social: BARCELONA.—Rambal de Cataluña 15 y Cortes 624

Autorizada la publicación por la Inspección de Seguros en 14 de Marzo de 1911.

Sub-Comisión principal en Galicia: ALFREDO DE LA FUENTE Riego de Agua 19 al 23.—LA CORUÑA

Agente en Lugo: DON ROBERTO PEDROSA PÉREZ

Representaciones y Agencias en toda la Región gallega

## La Urbana

COMPAÑÍA DE SEGUROS CONTRA INCENDIOS

Fundada en 1838.—Establecida en España en 1848

Es la primera que implantó en España el sistema á prima fija. Asegura contra el incendio casas, mobiliarios, mercancías é industrias.

Capital suscrito:	5.000.000 de francos
Id. desembolsado:	1.250.000 " "
Garantías:	96.000.000 " "

Siniestros pagados desde su fundación: francos 230.159.662'32

Representante en Lugo: DON FRANCISCO MARIN Y MIÑO, San Marcos, 19, 2.ª

PRECIOS DE SUSCRIPCIÓN

Lugo, un mes.	una peseta.
Fuera, un trimestre.	4 " "
Id. un año.	16 " "
Ultramar y extranjero.	9 " "

# EL PROGRESO

DIARIO POLÍTICO Y DE INFORMACION

SE PUBLICA TODOS LOS DÍAS

Redacción, Administración e Imprenta de "EL PROGRESO"—Calle de Manuel Becerra, número 6.—LUGO

ADVERTENCIAS

Anuncios y reclamos á precios convencionales.

La correspondencia al Administrador no se devuelve los originales.