Logroño.--Año XXVI Número 8.113

PRECIOS DE SUSCRIPCIÓN

En Logroño, una peseta al mes.
FUERA DE LA CAPITAL, trimestre adelantado, 3 pesetas.
Trimestre vencido ó por comisionado, 3 pesetas 25 céntimos.
EXTRANJERO: 7 pesetas trimestre.

Se considerará que continúa suscripto al periódico todo abonado que no devuelva á la Administración sus números después de terminada la suscripción.

Número suelto, 5 céntimos

LA RIOJA

DIARIO IMPARCIAL

FUNDADO POR D. FACUNDO M. ZAPORTA

Martes, 20 de octubre de 1914

REDACCION, SAGASTA, 25, BAJOS

Administración, Portales, núm. 50, Librería

Apartado de Correos, núm. 28

No se devuelven los originales, aunque no se inserten.
No se admiten comunicados.
Anuncios á precios convencionales.
Remitidos á 1 peseta línea.

Número atrasado, 10 céntimos

✝

EL SEÑOR

DON JOSE ASTORGA URIZARNA

Primer Teniente de Artillería, Caballero de la Real Orden de Isabel la Católica y de la del Mérito Militar Roja de Primera clase

falleció el día 16 de octubre de 1914, á los 21 años de edad, á consecuencia de heridas recibidas en el campo de batalla de Marruecos.

R. I. P.

El Excmo. Sr. General Gobernador Militar de esta plaza, el señor Teniente Coronel primer jefe accidental del 13.º Regimiento Montado de Artillería; sus desconsolados padres don Santiago, Jefe administrativo-militar de Logroño, y doña Juana; hermana doña Juana, tíos, primos y demás parientes, ruegan á sus amigos lo encomienden á Dios en sus oraciones y asistan á los actos abajo indicados, por lo que les quedarán agradecidos.

Logroño, 20 de octubre de 1914.

Funeral.—Mañana, á las ONCE, en la iglesia de Santa María de la Redonda.

Todas las misas que se celebren en la Colegiata durante el funeral serán aplicadas en sufragio del alma del finado

El Banco Riojano ABONA DE INTERES ANUAL
Cuentas corrientes disponibles á la vista 2 %
Imposiciones á seis meses, 3 por ciento
In. á un año, tres y medio
CAJA DE AHORROS 3 %. A mayor plazo interés convencional

CLINICA PEREDA
bajo la dirección del
Dr. Enciso Briñas, Oculista
ex-alumno de las clínicas de Burdeos y Pau.
ONCE DE JUNIO, 8, entresuelo

Doctor M. ALDAZ, Especialista
Gabinete Médico quirúrgico y de operaciones.
Cirugía general. Organos génito-urinarios y matriz. Rayos X.
Consulta diaria: Delicias, 8, entresuelo.

DOCTOR MÚGICA
ESPECIALISTA del Instituto Rubio
Cirugía, Matriz y Rayos X
Consulta de 11 á 1 y de 3 á 5. San Blas, 2, pral

¡OJO! ¿Queréis buenas harinas y buenos jabones?,
Comprad en ARNEDO
de SANTIAGO R. DE LA TORRE
Se compran trigos y se cambian trigos por harinas

PANTEONES
Lápidas y cruces. Fidel Vargas, escultor-marmolista. Premiado en varias exposiciones. Marqués de S. Nicolás, 108.

V. Infante ESPECIALISTA
en garganta, nariz y oidos. Consulta de 11 á 12 y de 2 á 4.—Bretón de los Herreros, número 12

PANTEONES EN VENTA
Café "La Alegría", San Blas, 26
CASIMIRO PRADO d
En la misma casa se vende vinagre de vino, á 30 ctms. litro y 4 ptas. la cántara.

Enfermedades de los ojos
F. A. CHAVARRIA MEDICO OCULISTA DE LAS CLINICAS DE PARIS
Consulta diaria de 10 á 12.
Cuatro Esquinas, 7.- CALAHORRA

VINO ONA del Dr. Arístegui
Poderoso tónico y reritivo.
Magníficos resultados en Convalecencias, Debilidad, Anemia y Neurastenia.

PASTA DE CAFÉ
Recomendamos á los consumidores de café, el uso de esta pasta, producto compuesto de café y azúcar de primera calidad é indispensable para las familias, porque además de constituír un de los principales desayunos, se obtiene un 48 por ciento de economía sobre el procedimiento comúnmente usado.
Venta ultramarinos.

A LAS SEÑORAS
Con una gran oficiala de París hago mi última temporada. Ruego á las señoras un poco de valor para ir á mi casa, único modo de poder convencerse de que sus temores son infundados. Siempre he tenido sombreros de todos precios. Esta vez aun tengo precios excepcionales y excepcionales creaciones. Desde 10 pesetas hasta 500.
María Paz Vidaurreta

Comisión provincial

Presidida por don Antonio Gutiérrez de Bércena, celebró sesión la Comisión Provincial, el día 17 del actual.

A ella asistieron los diputados señores Santaolalla y Labarga, adoptándose, entre otros de menor importancia, los acuerdos siguientes:

Admitir la excusa del cargo de alcalde y concejal del Ayuntamiento de Nalda, á don Manuel Osma Escudero.

Conceder autorización al Ayuntamiento de Aldeanueva de Ebro para recurrir en la vía contencioso-administrativa contra providencia del señor Delegado de Hacienda de esta provincia, estimando reclamaciones interpuestas contra las cuotas de repartimientos sustitutivos de Consumos en los años 1913 y 1914.

Ordenar al señor arquitecto provincial proceda á verificar las reparaciones necesarias para el arreglo de un motor elevador de aguas con destino al servicio oficial del Instituto General y Técnico de esta ciudad.

Desestimar el recurso de agravios formulado por don Raimundo Ocón Pinillos, vecino de El Redal, contra el reparto girado por el Ayuntamiento para cubrir el déficit del presupuesto.

Aprobar las cuentas de gastos é ingresos de las Cárceles de los partidos judiciales de Alfaro, Arnedo, Cervera de Río Alhama y Nájera correspondientes al año 1913.

Reclamar antecedentes para resolver los recursos interpuestos por don Pedro Sáenz Eguizábal, vecino de Bergasa, y don Esteban García Gil y otros varios vecinos de Brieva, contra el reparto girado por los respectivos Ayuntamieetos para cubrir el déficit de su presupuesto.

Se acordaron varios ingresos y salidas del Manicomio provincial y Casa de Beneficencia.

Fueron aprobadas varias cuentas por distintos servicios y suministros hechos á los Establecimientos dependientes de la Diputación.

Se acordó requerir á don Manuel Ruiz Andrés, residente en Gallinero de Rioja (aldea de Manzanares) para que ingrese en la caja de fondos provinciales el resguardo de depósito de 4.500 pesetas nominales de la deuda perpétua interior legados á la acogida Milagros López, y entregue en la Secretaría de la Diputación la llave de una casa sita en Pradillo y que también ha sido legada á dicha acogida.

Se acordó conceder concierto para el pago de sus atrasos del cupo provincial al Ayuntamiento de Casalarreina.

La Comisión quedó enterada de comunicaciones en las que se hace constar que con fecha 17 del actual cesó en el cargo de médico jefe del Hospital Provincial don Ezequiel Lorza, y que en el acto se hizo cargo de dicha jefatura el médico nombrado por la Diputación don Eduardo Orío.

Se acordó señalar para celebrar sesiones ordinarias los días 31 del mes actual y 14 de noviembre próximo, dando principio el acto á las once.

En sesión secreta se informaron al señor gobernador civil de la provincia los expedientes que á continuación se expresan:

Reclamación de don Daniel González, vecino de Gijón, solicitando se anule el procedimiento ejecutivo que el Ayuntamiento de Fuenmayor le sigue para hacer efectivos descubiertos procedentes del reparto vecinal girado por dicha Corporación.

Presupuestos especiales de gastos é ingresos de las cárceles de los partidos judiciales de Alfaro, Arnedo, Cervera del Río Alhama y Haro para el año 1915.

Expediente instruído en el Gobierno civil de esta provincia á instancia de don Nicomedes Ochoa, vecino de Nájera, en solicitud de autorización para establecer una instalación eléctrica desde el molino llamado «El Espadañal» hasta una serrería propiedad del peticionario.

Recurso interpuesto por don Felipe López Elorza, y otros tres concejales de Haro, contra acuerdo del Ayuntamiento de aquella ciudad sobre sacrificio de terneras en el Matadero público.

Expediente intruído por el Ayuntamiento de Torre de Cameros sobre segregación del partido médico que forma con San Román de Cameros y otros pueblos.

Recurso de alzada interpuesto por don Manuel Díez Rosáinz, vecino de Ausejo, contra el nombramiento de farmacéutico titular interino de dicha villa hecho por la Junta Municipal.

Recurso de alzada interpuesto por don Damián Sáez Arciniega, vecino de Azofra, contra multa que le impuso la Alcaldía de aquel pueblo.

ECOS DE HARO

(Recibida con retraso)

18 de octubre.—Bajo la presidencia del alcalde, don José Fernández, celebró ayer la Junta municipal sesión extraordinaria, á la que asistieron 17 vocales, entre señores concejales y asociados.

Aprobada el acta de la última, previa lectura, el señor presidente expone su objeto conforme á la convocatoria circulada, que era adoptar el medio de hacer efectivo el cupo de Consumos en el año próximo.

Después de ligera discusión y en atención al buen resultado que viene dando la Administración municipal directa, se adopta este medio por unanimidad, con sujeción á la tarifa reglamentaria que también se presenta, de la cual desaparecen las especies, alcoholes, aguardientes y licores, cuyo impuesto de Consumos viene suprimiendo desde el año 1915, en el artículo 2.º de la ley de 12 de junio de 1911.

Dando las gracias el señor presidente por la asistencia de los señores vocales, da por terminada la sesión.

◇ En Martorell, falleció el día 16 del actual la señora doña Marciala Alonso, madre política de nuestro antiguo convecino y estimado amigo don Pablo Deprez, á quien significamos, así como á su familia, nuestro más sentido pésame.

◇ Los exploradores harenses han hecho hoy su anunciada excursión, desarrollando en todas sus partes el programa expuesto en la orden del día.

En su breve estancia en el inmediato pueblo de Briñas, les han dispensado afectuosa acogida.

Como final del pintoresco paseo, han hecho alto en el bonito paraje de las barcas del Ebro, donde han pasado la mayor parte de la tarde, entretenidos con agradables é instructivos juegos y haciendo otros ejercicios recomendados para el desarrollo físico.

El número de la elevación de globos grotescos ha sido de gran diversión para los animosos jóvenes.

A las seis, hora fijada para el regreso, han pasado la barca, y ordenadamente, han emprendido la marcha á la ciudad.

Han tenido un día desapacible, por la humedad, aunque para sortear estos inconvenientes, sus instructores, han sabido elegir una buena ruta.

Al frente de los muchachos, cumpliendo con el mayor entusiasmo la misión educadora que voluntariamente se han impuesto, han ido los señores Tirado, Cárcamo, Besga y Aguirre.

Los muchachos han vuelto á casa encantados de la excursión.

◇ Ha estado concurrido el concierto que ha dado en la plaza, de doce á una, la banda municipal.

◇ Relación de reses sacrificadas en el Matadero municipal en el día de la fecha:

Don José Peña, una vaca, con 179 kilogramos de peso; el mismo, cuatro ovejas, con 41 ídem; don Rufino Lara, una vaca, con 159 ídem; el mismo, una ternera, con 35 ídem; el mismo, cuatro ovejas, con 57 ídem; el mismo, un cerdo, con 48 ídem; don Valentín Martínez, cuatro ovejas con 39 ídem; el mismo, un cerdo, con 87 ídem; don Saturnino Burgos, cuatro ovejas, con 37 ídem; el mismo, cuatro corderos, con 40 ídem; don Eladio Gonzalo, dos ovejas, con 25 ídem; el mismo, un cerdo, con 112 ídem.

◇ En la casa número 14 de la calle del conde de Haro, propiedad de doña Ana Zorrilla, se ha declarado esta noche, á las ocho, un incendio que desde los primeros momentos ha tomado grandes proporciones.

El fuego parece haber empezado por la planta baja, y amenaza propagarse á las casas inmediatas, una de ellas ocupada por el notario don Vicente García Calzada, de donde á toda prisa se está sacando los documentos importantes que se conservan en el archivo notarial.

De la casa donde ha comebzado el fuego, ocupada por los vecinos señores Pozo, Castilla y Eduardo González se procuró salvar los muebles, sacándolos á toda prisa por los balconec.

De de los primeros momentos han acudido al lugar del siniestro el alcalde y otras autoridades y numerosos vecinos, que trabajan con gran decisión en la extinción del fuego y salvamento de muebles.

Los muchachos exploradores también han acudido puntuales, haciendo servicio de acordonamiento.

La bomba de incendios municipal ha empezado á funcionar un poco tarde, porque el agua para alimentarla está lejos del lugar del incendio.

Se ha subido, cedida por el jefe, la bomba de la estación del ferrocarril.

El fuego continúa con gran intensidad á la hora de poner estar cuartillas en el correo, nueve de la noche.

19 de octubre.—Por lo visto no ha llegado á tiempo la carta que mandamos anoche con la información del día.

El caso se va repitiendo ya con lamentable frecuencia. No nos quejamos por ello. En vano lo hemos hecho otras veces y no habíamos de incurrir en la tontería de formular nueva protesta. El servicio de Correos está así, hay que aceptarlo como es. Ni siquiera nos preocupa saber de dónde proviene la falta. Y eso que tenemos la pretensión de que si nos lo propusiéramos no nos sería difícil averiguarlo.

Por lo pronto nos consta, y es un dato, que nuestra carta de anoche iba incluída en el paquete de la correspondencia que salió para esa capital.

◇

No alcanzó el incendio de anoche las proporciones que por sus principios alarmantes eran de temer. Han sido sin embargo grandes los destrozos sufridos en el mobiliario de los vecinos ocupantes de la casa siniestrada, y de las inmediatas.

Los exploradores, dirigidos por sus instructores, prestaron muy buenos servicios. Fueron los primeros en dar aviso del fuego á las autoridades, y luego trabajaron, cuanto pudieron, llevando baldes de agua, retirando trastos y custodiando los enseres que se iban depositando en la vía pública. Hicieron lo suyo, lo que correspondía á sus pequeñas fuerzas, con buena voluntad. Merecen por su comportamiento ejemplar un caluroso aplauso.

También el señor Heredia mandó prontamente su bomba al lugar del siniestro, y allí asistieron desde los primeros momentos fuerzas de la Guardia civil y el maestro de obras señor Montión, que dictó acertadas disposiciones para extinguir el fuego.

El servicio de incendios resulta deficiente, y aunque hubo bastantes vecinos que cooperaron activamente á sofocar el fuego y prestaron otros servicios, hay también muchos que sólo concurren como curiosos espectadores.

A las once quedó ya dominado por completo el fuego, que donde hizo más estragos fué en la planta baja de la casa donde empezó.

◇ La larga enfermedad que venía padeciendo nuestro antiguo convecino y amigo don Juan Peñafiel Lumbreras, tuvo anoche, á las ocho, funesto desenlace.

Esta tarde, á las cuatro, ha sido conducido su cadáver al cementerio, habiendo asistido numeroso acompañamiento, como testimonio de simpatía al finado y de aprecio á su familia.

Reciba ésta nuestro más sentido pésame.

Siempre ha sido la casa de tejidos y novedades de Cipriano Cancelo la que más surtido ha presentado en Haro todas las temporadas; pero nunca ha traído una colección tan inmensa como la que acaba de recibir para la estación de invierno, la cual va á llamar poderosamente la atención por lo extensa, variada y de buen gusto, porque además contiene las novedades que á última hora han hecho las más afamadas casas de moda; pero todavía llamarán más la atención los precios tan baratos á que está vendiendo todos los géneros de invierno.

CINEMATÓGRAFO
Se vende una instalación completa funcionando á satisfacción. Informa el Administrador de LA RIOJA.

CLÍNICA DEL DOCTOR POUSA
Especialista de la Maternidad de Madrid
PARTOS, MATRIZ, OPERACIONES
ELECTRICIDAD MEDICA

CHOCOLATES
DE MELITON GARCIA, HARO
Los mejores y mejor elaborados

NADA MEJOR QUE
CHOCOLATES FALCON
Depósito, Sres Hijos de Carlos Andrés

Casa Se arrienda la núm. 17, de la Plaza de Canalejas, con pisos y tienda. Informa Gregorio Gato, Haro.

Riojanos en Madrid

Todas las noches, la Carrera de San Jerónimo es un hervidero de logroñeses; obstruyen las aceras, salen de los cafés, pasean en grupos y forman corrillos alborotadores, y los que suelen deshacer los guardias, muy correctos y muy modosos:—Hagan el favor de circular, señores...—y los riojanos circulan unos metros y vuelven á detenerse y á alborotar y á piropear colectivamente á las modistillas. A veces uno cree encontrarse paseando por Portales, recostado junto al escaparate de Lamberto Lajusticia, viendo el ir y venir de la noria cotidiana. Estudiantes hay á centenares.

La Escuela de Montes del Escorial trasladada aquí desde los sucesos, ha dado un contingente muy nutrido de paisanos.

Ayer, en un corrillo, había muy cerca de veinte logroñeses. Ricardo Uriza, Lauro Alonso, Angelito Villar, Jesús Ruiz, Pedro Santolaya, Facundo Gómez, Federico Sanz Pastor, Enrique Romanos, Vidal Redón, Eleuterio Sánchez, Emilio Labad; todos estos más alguno que no recordamos ahora.

Se hablaba—¡como no!—de la tierra. De pronto uno, cualquiera, dijo:—Ahí va Lola Santibáñez. Volvimos la cabeza y allí estaba Lolita, tan guapa como siempre, prodigando á todos el regalo de sus sonrisas, chispeantes los ojos á cada piropo que escuchaba.

Lolita y su madre han venido por primera vez á Madrid. No hubieran venido nunca, de no ocurrirles un fausto suceso: la muerte de un pariente ignorado y rico que les ha dejado unas acciones del Río de la Plata y unos terrenos en el Hipódromo, y Lolita y su madre han hecho á escape los baules y se han zampado en la Corte á pasar unos meses, convirtiendo de paso sus bienes inmuebles en billetes completamente movilizados.

Lolita es una gentil señorita que tiene un novio, abogado, con la carrera recién acabada, que vegeta en Logroño viviendo de sus rentas, no muy pingües. Pensaban casarse el invierno que viene, cuando el muchacho sacase plaza en unas oposiciones á registradores. Pero ahora Lolita, deslumbrada por los miles que le han caído encima, seducida por el encanto de Madrid, va sintiendo debilitarse sus afanes por cambiar de estado. Madrid—la gran sirena—ha abierto en ella una sed de ver mundo, de viajar, de divertirse, de ser libre, y un terror supersticioso á continuar en Logroño y á doblegarse tan pronto, sin gustar la vida, sin gozar del lujo, á un hombre, aunque sea tan guapo, tan buen mozo y tan formal como su Juanito.

Anoche me lo confesó paladinamente. Estábamos en uno de los innumerables cinemas de Madrid, frente á una película de detectives y ladrones. Lolita está en Madrid como transfigurada. Todo la asombra; los bazares la sugestionan con el maremagnum de sedas, donde ella hunde sus manecitas con un placer refinado; los teatros la producen éxtasis y tiene un comentario elogioso y entusiástico para cada toilette de los palcos. Todavía, en los diez ó doce días que lleva en Madrid, no se ha dado cuenta exacta de cómo es la Puerta del Sol, que semeja para ella un laberinto, una vorágine. Sienten un horror instintivo á los tranvías y cada dos pasos lanzan un alarido ante la bocina de un «auto» ó el galope de un simón.

Como todos los provincianos que vienen á Madrid, tienen la manía de los parecidos. De metro en metro creen reconocer una cara amiga, y más de una vez se lanzan con los brazos abiertos sobre una transeunte que las ve llegar estupefacta y un poco temerosa. Ya se comprimen un poco y se contentan con decir de cuando en cuando:—¿Pero has visto cómo se parece ese teniente del bigote recortado á Joaquinito Pérez?...

Los encuentros con paisanos les producen un júbilo loco... Para ellas Madrid sería ideal si en la Carrera hallasen todos los paseantes de Portales ó en la Comedia vieran las mismas caras que en los palcos y butacas del Moderno. Todas las calles matritenses tienen algo que les recuerde la del Mercado ó la de Vara de Rey; no hay teatro que no tenga un palco ó las sillas de orquesta ó los bomberos de turno, gemelos de los de Logroño.

Pero la gran transformación de Lolita ha sido para el amor. El matrimonio «ya no la inspira». Yo temo por la suerte de Juanito, á quien no será difícil que cualquiera día suplante algún tenorio profesional de esos ilustres perillanes que no tienen más ocupación que husmear tras de unas faldas, maestros en el arte de adivinar bajo qué blusita cálida palpita un corazón hipersensible y dónde se esconde una mamá débil, enamorada de su retoño; duchos en justipreciar á la primera ojeada los bienes valorables de cada muchachita... Y yo no sé si Lolita sabrá resistirse á volver la cabeza, cuando se sepa perseguida, y si al llegar á casa podrá contentarse con avigozar tras de los visillos, con la luz apagada, sin abrir el balcón y sus labios de par en par.

Por de pronto á Lolita ya le parecen mejores mozos los madrileños que los logroñeses y siente una vanidad muy justa y un regocijo muy sabroso cuando uno de ellos se acerca y, casi al oído, le susurra un requiebro pícaro... Porque en Logroño los muchachos son demasiado serios y no saben piropear como aquí.

Dios quiera que Lolita no realice al mismo tiempo los terrenos del Hipódromo y su corazoncito: sería tremendo, y haría enloquecer á su Juanito, tan guapo, tan buen mozo y tan formal.

Isaac Abeytua.

LA GUERRA EUROPEA

ALCANCE

6.000 voluntarios españoles

De una interesante crónica que envía desde Bayona Juan de Becon, tomamos los siguientes párrafos:

«En el campo de tiro de Bayona, que se halla en los pinares del camino de La Barra, en Mambrun, hay un campamento, donde se organiza uno de los destacamentos de la Legión extranjera.

Aparece ante la vista pintoresco cuadro.

Al ver un grupo de soldados, que en torno de una mesa apuran vasos de vino tinto, ocúrreme decir en voz alta á la persona que me acompaña:

—¡Beben vino!

Y la voz ruda de un soldado que, á corta distancia, está sentado sobre una piedra, interrumpe mi frase, hablando como quien habla solo, para pronunciar en castizo español estas palabras:

—¡Aquí el que tiene dinero, bebe vino, y el que no... se fastidia!

Es un aragonés, y á su lado hay otros aragoneses, y hay andaluces y catalanes, y manchegos, y castellanos viejos.

Para decirlo más claro: hay españoles de toda España.

El soldado que presta servicio como centinela en la entrada del campo de tiro es otro aragonés, un zapatero que me dice:

—Llevo veinte años en Francia, todos mis amigos y compañeros son franceses, y van á la guerra. Yo debo ir también.

Todo eso representa una actualidad interesante.

He visto depósitos de la Legión extranjera en los alrededores de París, y en las cercanías de Burdeos, y en ese campo de los contornos de Bayona, y he procurado adquirir noticias exactas sobre la organización de esa fuerza militar, y cifras ciertas, completamente inesperadas, me han hecho paramientras en un solo punto, distrayendo mi atención de todo lo demás: en el número, mayor de lo que se creía, de españoles alistados en Francia para formar parte de la Legión extranjera.

Pasan de 6.000, según parece, los que se encuentran á estas horas en sus filas.

Ninguno de ellos debe haberse cuidado de leer el artículo 20 de nuestro Código civil, que dice:

«La calidad de español se pierde por entrar al servicio de las armas de una potencia extranjera, sin licencia del rey.»

Este caso tal vez sea, por rara excepción, excusa admisible la ignorancia de las leyes.

En Bayona, en el campo mencionado, pasan de 500 los españoles de la Legión extranjera.

Los demás están repartidos en los distintos depósitos que hay en Francia.

Conocidas son las condiciones de esta Legión.

A nadie se piden papeles de familia, ni otra biografía ni otro antecedente que el nombre, el apellido y la nacionalidad que se declara en el momento del alistamiento.

A cambio de eso hay uniforme, fusil, municiones, rancho abundante, lugar para vivaquear, algunos céntimos diarios para el bolsillo y la promesa de los lugares de más peligro en la línea de fuego.

Además, según el aragonés de mi historia, el que tiene dinero, bebe vino.

Por el momento—momento que está á punto de concluir, porque todos marcharán pronto á la guerra—, los de Bayona están mejor que quieren.

Un otoño espléndido, en un inmenso pinar, y por todo trabajo unas cuantas horas de instrucción militar, les ofrece casi todas las ventajas de un reparador sanatorio.

Duermen bajo cubierta, sobre paja, y disponen del uniforme, el capote reglamentario y una manta.

Les adiestran, en las horas de instrucción, en la táctica militar y en el manejo del fusil Libel.

El rancho se compone de una sopa, y una legumbre, y carne abundante y pan, sin tasa ni medida.

¡Después Dios dirá!

Ingleses y alemanes

«Somos los predilectos de los alemanes—me dice el capitán Smith, del segundo de fusileros que ha llegado á este puerto para embarcar con rumbo á Plymouth en calidad de inválido de la guerra. Tiene el brazo derecho partido por dos balazos. La doble fractura le ha retenido cerca de un mes en un hospital de París. Regresa á su casa, esperanzado de rápida curación y de poder incorporarse á su regimiento.

Somos los preferidos de los alemanes—me ha dicho—; diríase que centuplicaban los disparos de sus cañones cuando somos nosotros su blanco. Sus soldados de Caballería gritan como salvajes cuando cargan contra nuestros soldados. Sus infantes, callados, como lo somos nosotros en el ataque, gesticulan cuando están cerca de nosotros y dejan asomar á sus labios la palabra más despectiva del idioma germano.

Si tuviésemos duda de ese odio, que no la tenemos, lo demostraría la documentación caída en nuestro poder en uno de los últimos combates sobre el Marne.

Cayó nuestra Caballería con tal ímpetu sobre el campamento del general Bulow, que su Estado Mayor salió de estampía, abandonando sus valijas.

Entre los papeles había copias de diversas órdenes circuladas entre los Cuerpos alemanes. Una de ellas terminaba con estas frases: «Resistencia á todo trance. Ataque metódico y redoblado en el frente, *sobre todo á los ingleses.*»

Contábamos con esa predilección de los alemanes. No hacen más que inspirarse en el rencor invencible del kaiser hacia todo lo inglés.

—¿Y los soldados creen lo mismo que usted?—le preguntó.

—Naturalmente. Si no lo supieran, lo habrían adivinado al observar una táctica que consiste en intentar envolvernos para aniquilarnos. Estoy seguro de que si en alguna ocasión perdiéramos el contacto con los franceses, acumularían sus fuerzas de uno ó dos ó más Cuerpos de Ejército para aislarnos por completo y para destruirnos, aunque con ello comprometiesen el éxito en el resto de toda su línea.

Esa conducta aviva más el ardor de nuestros soldados. Si no lo hiciese el entusiasmo patriótico, lo haría el instinto de conservación.

Nuestra Caballería, por lo mismo que no tiene tanta ocasión como la Infantería y la Artillería de reñir con la alemana, porque ésta rehuye hasta ahora los combates de esa arma, es la que más indignación siente.

En cuantas ocasiones ha tenido ha demostrado su coraje y su indiscutible superioridad. Vea usted los partes oficiales que suministra el Estado Mayor alemán ponderando los éxitos de sus tropas. Ni por casualidad ha citado uno de su Caballería.

En estos momentos es batida en la región del Norte. Yo confío en que ha de demostrarse más palpablemente esa superioridad de nuestros caballeros en Artois y en Picardía.

Por de pronto, las operaciones sobre Lille han sido demostración del fracaso del movimiento envolvente en la región septentrional.

Tanta confianza como los alemanes tienen en la eficacia de sus morteros de 42 en las operaciones de sitio, tenemos nosotros en las cargas de nuestra Caballería en las acciones en campo abierto.

—¿Y de las tropas coloniales—pregunto al capitán Smith—, qué puede usted decirme?

—Poco—me contesta—, y no porque ignore dónde se encuentran y lo que están llamadas á hacer, sino porque la discreción debe sellar mis labios. Estoy seguro de que sabrán mostrarse dignas del nombre de guerreras que las acompaña. Dicen los alemanes que las hemos traído como carne de cañón, como los franceses han traído á los argelinos y á los senegaleses. Saben de sobra que el valor no es patrimonio exclusivo de una raza. Ellos mismos han podido experimentar la bravura de los indómitos héroes,

Si su sueño dorado se realizase, si consiguieran al fin que Turquía interviniese en el conflicto y que les prestase contingentes venidos del Asia menor, ya veríamos en qué línea del combate los ponía, y no porque pensase hacer de ellos carne de cañón, sino porque para los hombres que hacen del guerrear una profesión y hasta una religión el no dejarles el primer puesto, el de más empeño, es menospreciarles y herir su moral militar y guerrera.

Pronto, las tropas coloniales darán fe de vida. Los europeos practicamos en su país el oficio de civilizadores. Como el suyo es el de guerreros, de él quedarán pruebas en el momento oportuno.

Hasta ahora no se ha apreciado más que el aspecto teatral, por decirlo así, de estas fuerzas, nuevas en Europa. Pero es preciso haberlas visto en campaña para juzgar de su valor y de su importancia.

Acaso por su tenacidad y por las preocupaciones que les inculcan sus ritos, los combates en los que tomen parte sean más sangrientos.

Hay soldados, como los de Punjade, que no retroceden jamás. Hallan la muerte antes que ceder un solo palmo de terreno.

Tienen estos hombres además un método especial en la lucha. Su talla es extraordinaria; no suele bajar de dos metros; son gimnastas excepcionales, y sus saltos parecen imitados de los de las fieras que persiguen en sus cacerías.

Más bajos los de Neupale, la característica de estos indios es la esgrima del arma blanca.

Su *kou-krik* es un machete en forma curva, que manejan prodigiosamente, haciendo de él una especie de guadaña, con la que de un golpe siegan una cabeza humana.

Se ha hablado de las penalidades que estas gentes han de experimentar hasta aclimatarse. Es una de tantas ligerezas en que se viene incurriendo desde que ha empezado la guerra.

Muchos de esos soldados coloniales proceden de países enclavados en las faldas del Himalaya, de mayor

(c) Ministerio de Cultura 2005

altitud que las de las europeas, donde se encuentran actualmente.

Las últimas impresiones del capitán Smith son de que la batalla decisiva en esta fase de la guerra ha de librarse pronto en la región del Norte de Francia. En toda la línea se mantienen los alemones á la defensiva, menos en el extremo de su ala derecha.

Los indicios son de que se proyecta ese combate, y hay que atenerse á los partes oficiales.

—No se extrañe usted que para mí los del general French sean el Evangelio. Es preciso conocer el carácter de nuestro general y el de lord Kitchener para tener fe ciega en las comunicaciones de nuestro Estado Mayor.

Advierta usted que cuando hemos tenido algún descalabro esos partes lo han reconocido y proclamado los primeros.

La primera noticia que tuvo Europa de la pérdida de tres de nuestros cruceros de guerra, echados á pique por un submarino alemán, la comunicó el Almirantazgo británico. En cambio, el alemán no ha explicado á estas horas el fracaso de sus barcos ante la isla de Heligoland, el día 28 de agosto.

Tampoco he visto razonado en ningún comunicado oficial del Estado Mayor germánico el hecho indiscutible de la retirada de sus Ejércitos desde el Marne al Aisne.

Por cierto—termina diciendo el capitán Smith—que no se ha hecho la justicia debida, ni aun por los propios franceses, á la acción más brillante y decisiva en esa gran batalla, que se dió por terminada al comenzar la retirada alemana en toda la línea.

Se comprende que los alemanes no la hayan mencionado. Después de todo, fué una indiscutible derrota del general von Kluck.

Esa acción tuvo por escena el valle del Oise; por actor, al Ejército de París, y por director habilísimo, al general Gallieni.

El tiempo y la verdadera crónica de la guerra harán el debido honor á la meritísima y oportuna intervención del Ejército de Gallieni, secundado con admirable precisión por Joffre.

POR TELÉFONO Y TELÉGRAFO

Madrid, 19.—(Varias horas)

Las operaciones en Oriente

El parte oficial de San Petersburgo dice:

«En el frente de la Prusia oriental y en el Vístula no ha habido ningún cambio.

Las tentativas de los austriacos para atravesar el San fracasaron.

En el Sur de Przemysl continúa el combate; en otros puntos han tenido lugar ataques á la bayoneta, durante los cuales hicimos prisioneros á 15 oficiales austriacos y á más de 1.000 soldados.

Se sabe que los austriacos han reforzado todos los desfiladeros de los Cárpatos.

Otras noticias que llegan de Petrogrado dan cuenta de que los rusos y alemanes pelean con vigor y bravura en los alrededores de Varsovia.

Los rusos han conseguido recuperar la población de Grouzki, que se hallaba en poder de los alemanes.

Estos, en un ataque nocturno, fueron rechazados por los rusos, que eran superiores en número.

Al día siguiente los alemanes recibieron refuerzos y consiguieron recuperar no sólo las posiciones que ocupaban, sino que avanzaron, obligando á los rusos á replegarse sobre Varsovia.

En esta plaza los moscovitas se resisten en espera de refuerzos de hombres y Artillería.

Telegrama de protesta

De París dicen que el presidente de la Academia ha recibido un telegrama de la princesa Wladimiro, presidenta de la Academia de Bellas Artes de Rusia, en el cual hace constar su protesta por el bombardeo de la catedral de Reims.

Los anglo-japoneses

De Londres comunican que las noticias que se han recibido de Pekín, dicen que las fuerzas anglo-japonesas que operan en Tsing-Tao, han conseguido, después de rudo combate, apoderarse de la colina del príncipe Enrique, desde la cual se domina completamente la plaza.

En este combate los anglo-japoneses tuvieron 150 bajas.

Los empleados del ferrocarril Sautun han huído, refugiándose en Sanghai.

Han terminado

Llegan noticias de Amsterdam dando cuenta de que han terminado las negociaciones que con las autoridades militares de Amberes llevaban á cabo las autoridades holandesas.

En virtud de ello, todos los refugiados belgas volverán á Amberes, y los alemanes harán prisioneros á los movilizados.

¿Manifestaciones contra Alemania?

Noticias que se han recibido de Petrogrado aseguran que tiende á disminuir el espíritu bélico que existe en Turquía.

En algunos Círculos militares del Imperio otomano se ha exteriorizado el disgusto que produce la hegemonía de Alemania.

Se asegura que en Constantinopla se han registrado manifestaciones hostiles ante la Legación de Alemania.

La noticia debe ser acogida con reserva.

Lo que dice un corresponsal

De Londres dicen que el corresponsal de *Daily Mail* comunica á su periódico que en Ostende han dejado los alemanes una guarnición de 5.000 hombres, que se hallan alojados en los cuarteles, hoteles y villas.

Añade que los germanos no han causado en Brujas desperfecto de ningún género.

En cambio en Malberge los destrozos causados son de gran consideración.

Tifus en Lovaina

Comunican de Amsterdam que en Lovaina y entre las tropas alemanas se han registrado casos de tifus.

La Dirección de Sanidad ha dado orden á los soldados germanos que se abstengan de beber agua que no haya sido previamente filtrada.

Alemanes y portugueses

Dicen de Lisboa que en un establecimiento de bebidas y por cuestión de la guerra, se fueron á las manos tres marineros alemanes y varios reservistas portugueses.

Uno de los alemanes trató de agredir á los portugueses con un cuchillo, y recibió una herida de gravedad.

Los compañeros de éste, aunque fueron conducidos abordo por la policía, se asegura que fueron también heridos durante el trayecto.

Satisfacciones cumplidas

Noticias de origen oficioso dice que Alemania ha dado cumplidas satisfacciones al Gobierno holandés con motivo de haber caído en el territorio holandés algunas granadas disparadas por la Artillería alemana.

Desmentida

Se han recibido noticias de Londres dando cuenta de que ha sido desmentida oficialmente la noticia circulada dando cuenta de haberse librado un combate entre alemanes y holandeses en la frontera de éstos.

Elogio á las fuerzas inglesas

Telegrafían de Londres que la oficina de la Prensa hace un caluroso elogio de las fuerzas navales inglesas que han tomado parte en los últimos combates, y dice que dichas fuerzas hicieron retroceder á las alemanas en la región del Norte más de 13 millas.

Progresos de los aliados

Una alta personalidad militar francesa, residente en Burdeos, ha dicho que el curso de las operaciones en estos últimos días ha sido muy favorable á los aliados.

La ofensiva alemana ha fracasado en absoluto.

Los franceses y los ingleses han opuesto muros de bronce al avance de sus enemigos.

Tanto en la parte de Saint-Oie como en los altos del Mosa, los Ejércitos aliados han ganado mucho terreno.

El ala izquierda alemana ha empezado á ceder y el centro se ha visto obligado á hacer lo mismo.

Las enormes fuerzas acumuladas en el ala derecha, tendrán que imitarlas en cuanto se realicen algunos movimientos que tiene preparados el general Joffre.

Turquía preparada

Il Secolo publica una carta de su corresponsal en Constantinopla.

Dice que el Gran Visir se muestra cada día más germanófilo.

Los ministros y altos funcionarios no se recatan en decir que su nacion hará lo que quiera Alemania.

En Turquía hay 600 generales y oficiales alemanes, incorporados al Ejército otomano.

Se les ha confiado el mando de los fuertes de los Dardanelos.

En esos fuertes se ha instalado Artillería moderna y poderosa enviada por Alemania.

Por orden de los alemanes se ha fortificado el Bósforo, colocando baterías en ambas orillas.

Las aguas se han llenado de minas submarinas.

El mismo día que quedaron abolidas las capitulaciones, según las cuales los extranjeros que delinquieran podían ser juzgados por los cónsules de su nación, se repartió una proclama escrita en lengua turca, diciendo que esa medida se debía al kaiser, gran amigo de los mahometanos.

El ministro de la Guerra ha declarado que, si estalla el conflicto, Turquía pondrá en pie de guerra desde el primer día 600 ó 700.000 soldados otomanos.

La situación en el Transvaal

De Capetow dicen que uno de los jefes socialistas expulsados hace tiempo del territorio, ha vuelto á Johanesburgo.

En una asamblea del partido declaró que en estos momentos en que Inglaterra quiere librar al mundo del militarismo germánico no puede haber luchas sociales.

El general Gotha ha sido nombrado jefe honorario de fusileros.

Todos tienen morteros

De Londres dicen que las noticias llegadas de Petrogrado dan cuenta de que los rusos, en los últimos combates, á lo largo del Niemeu, se han servido de un mortero de nuevo modelo, procedente de las fábricas de Pontiloff.

Este modelo es de más grueso calibre, pero de fácil manejo.

Los técnicos aseguran que el nuevo mortero ruso equivale en eficacia á la artillería empleada hasta ahora en el teatro occidental de la guerra.

Por otra parte, se asegura en Londres, que Inglaterra ha recibido de los Estados Unidos una comunicación, en la que se le ofrecen morteros de gran potencia.

Fracaso alemán

Dicen de Burdeos que la totalidad de las operaciones militares de estos últimos días es favorable á las tropas aliadas, habiendo fracasado la ofensiva alemana ante la verdadera muralla formada por franceses é ingleses, los cuales ganan mucho terreno en Saint-Oie y en los Altos del Mosa.

El movimiento de retirada del ala izquierda alemana, continúa, y en el centro también se acentúa el retroceso.

Las enormes fuerzas acumuladas en la derecha alemana se verán obligadas á retroceder en cuanto se efectúen los movimientos preparados por el generalísimo Joffre.

El nuevo Ejército inglés que desembarcó en Dunkerke y puertos inmediatos, ha conseguido unirse al ala izquierda de los Ejércitos aliados aumentando con ello las probabilidades de romper el ala derecha alemana.

El parte oficial

El parte facilitado hoy en Burdeos por el Gobierno francés se halla concebido en los siguientes términos.

En nuestra izquierda entre Ladiswaconal y Labassa hemos progresado en dirección á Lille librándose combates encarnizadísimos.

Sobre el frente de Labassee. Aldain y Saint Nazari, conquistando casa por casa las dos últimas citadas localidades.

Al Norte y al Sur de Arras nuestras tropas se baten sin descanso hace más de diez días con empuje y perseverancia que en ningún momento ha decaído.

En la región de Chaulnes rechachazamos un fuerte contraataque del enemigo y ganamos algún terreno.

En el centro nada hay de nuevo que señalar.

A la derecha de la Alsacia y al Oeste de Colmar nuestras vanguardias ocupan la línea de Benhomme á París.

Al Sur seguimos ocupando á Tharn.

Alegría en Burdeos

En Burdeos han producido inmenso júbilo las noticias que se reciben relativas á los avances obtenidos por los aliados en Bélgica y Norte de Francia.

Contra Dunkerke

Continúa la acumulación de núcleos de los aliados para la defensa de Dunkerke y que impedirán el que pasen la frontera los alemanes, en cuyo primer intento fueron rechazados.

Se espera que el grueso de las fuerzas germánicas llegará por la noche y que la lucha adquirirá grandes proporciones.

El avance de los aliados por el Norte hasta los suburbios de Lille hace inminente el que recuperen esta plaza, pues atacan furiosamente la posición de Verrin, inmediata á Lille.

La Artillería de los invasores de Bélgica ha cañoneado el frente de Nieuport y Vladisloo y el Este de Dixmonde, sin resultado.

Los aliados, y especialmente los belgas, rechazaron los ataques de los alemanes, adelantando hasta Boulers.

La ocupación de Ostende

De Burdeos participan que la ocupación de Ostende por los alemanes se hizo sin disparar un tiro y después de haber sido evacuado primero por la población civil y luego por la guarnición anglo-belga, quienes desembarcaron en Dunkerque.

Varios corresponsales de periódicos que huyeron en una canoa, fueron tiroteados por los alemanes, pero salieron ilesos de la agresión.

Poblaciones desiertas

Tanto Ostende como Amberes parecen poblaciones casi desiertas, pues únicamente unos 3.000 fugitivos alcanzados en su huída por los alemanes regresaron á Amberes.

El aspecto del campo atrincherado es lamentable y los fuertes son verdaderos montones de ruinas, quedando únicamente intactos los situados á la orilla izquierda del río Escalda.

Embajada que se retira

Noticias que se reciben de Constantinopla dan cuenta de que el embajador inglés y todo el personal de la Embajada ha recibido órdenes del Gobierno británico para que abandonen á Turquía inmediatamente acompañados de sus familias.

El hecho ha sido comentadísimo, deduciéndose de él que Inglaterra conoce á fondo los propósitos de Turquía y se apercibe para la lucha.

Noticias alemanas

La Embajada alemana en Madrid ha comunicado que en Brujas y Ostende los alemanes han cogido importante botín, principalmente muchísimos fusiles, y 200 locomotoras.

En el teatro de la guerra de Francia ningún hecho importante ha tenido lugar.

El número de prisioneros rusos en Sohirwind asciende á 4.000, apoderándose también los alemanes de muchos cañones.

En los alrededores de Lyck han obtenido los Ejércitos alemanes nuevos avances.

Los combates al Sur de Varsovia continúan.

En otra nota facilitada á la Prensa por la Embajada alemana se insiste en que los franceses utilizaban la catedral de Reims para fines militares.

Los ingleses avanzan

Según la nota oficiosa facilitada por la Embajada inglesa se ha recibido un parte del general French confirmando que las tropas inglesas han realizadp un gran avance y que los aliados hicieron retroceder al enemigo en una distancia de 30 millas.

Aeroplano á tierra

Comunican de Amsterdam que un aeroplano alemán que salió de Doeberitz cayó en Tahnaw.

Resultó muerto el piloto y gravísimamente herido el oficial observador.

Zeppelín destruído

Se ha confirmado la noticia de que un zeppelín que se proponía bombardear á Onatham fué cañoneado y destruído.

Quedaron prisioneros sus tripulantes.

¿Guerra ó paz?

La llegada á Amberes del conciliar alemán Hollwey, era atribuída á deseos de negociar la paz, pero se dice que el rey Alberto se halla ahora más decidido que nunca á combatir hasta el final.

TEATRO MODERNO

Sesiones de Cinematógrafo

á las 7 y 10'15

Programa para hoy, martes

Salustiano candidato á diputado (cómica)

Sport del invierno en Suecia (del natural)

Los juegos del amor y del azar

(En dos partes.—Exito seguro)

Una aventura de Sánchez (Cómica)

Butaca, 0'40 General, 0'10

El de Marina

En Burdeos se asegura que acompañando al ministro de Marina del Gobierno alemán, ha llegado á Amberes el almirante general de la escuadra germánica.

Se concede gran importancia á dicha llegada.

Noticias austriacas

La Embajada de Austria en Madrid ha comunicado que las fuerzas rusas han sido empujadas á la derecha del río Saw, y que tres cuerpos del Ejército ruso que trataban de impedir la llegada de socorros á Przemyls fueron rechazados así como también han sido rechazados los asaltos en que trataron de apoderarse de la plaza, sufrendo los rusos muchas bajas.

La Infantería austríaca penetró en territorio fortificado y otras fuerzas llegaron al Este de Galitzia.

Alemanes y austriacos

Dicen de San Petersburgo que continúan formándose en la Galitzzia y en la Prusia oriental ejércitos mixtos de alemanes y austriados mandados por generales alemanes.

Impuesto de guerra

Comunican de Washington que el Senado de la república de los Estados Unidos ha aprobado un proyecto aumentando el impuesto de guerra de manera que el Tesoro recaudaría cien millones más que los consignados en el actual presupuesto.

Aviadores carbonizados

Hace pocos días se telegrafió que sobre Nancy había volado un aeroplano alemán, lanzando una proclama dirigida á los franceses.

Hoy se ha sabido que al regresar fué furiosamente tiroteado hasta que un proyectil alcanzó al motor.

Este hizo explosión.

El aparato fué á caer en las filas alemanas.

Los dos oficiales que lo tripulaban estaban carbonizados.

Los japoneses

De Tokio participan que los cruceros ingleses y japoneses bombardearon los fuertes de Tsing-Tao en combinación con los aeroplanos que arrojaron muchas bombas, causando enormes destrozos.

Los ingleses tuvieron un muerto y dos heridos y los japoneses no sufrieron bajas.

Bombordeo

Dicen de Roma que las escuadras aliadas siguen bombardeando violentamente á Cattaro.

Seguirá neutral

Se confirma que Bulgaria ha decidido no intervenir en el conflicto europeo.

El rey Fernando ha licenciado las dos quintas antiguas que estaban en filas.

Servios y austriacos

Dicen de Nisch que continúa el combate en las márgenes del Drine entre servios y montenegrinos contra los austriacos. Algunas granadas de éstos cayeron en el campamento cercano á Belgrado. El resultado está indeciso.

Doctor Castilla Aransay

Especialista en estómago, intestinos, hígado y Cirugía general

Ayudante del doctor Madinaveitia, del Hospital General de Madrid.

Consulta el día 1.º de cada mes en Logroño Hotel Comercio, y en Haro el 2 (Hotel Suizo).

Residencia, Madrid, Hortaleza, 61, 1º. izda.

IDEAS AJENAS

Hacia la nueva España

Esa guerra, que ha suscitado tantos heroísmos entre los selectos como despertado rencores entre la indocta turba—turba de blusa y de levita, indistintamente—habrá contribuído al cultivo, por parte de nuestra juventud, del hombre sobrio, fuerte y resistente, tipo espartano, en contraposición al romanismo de bajo imperio que constituía la suprema ambición de nuestros decadentes.

Ahora quedará demostrado que armarse y estar prevenido para la defensa del territorio ha de formar parte de la educación ciudadana. Esto, que no ignoraban las naciones hoy en guerra, España lo tenía olvidado por completo.

De esa saludable reacción hemos de obtener grandes beneficios; los jóvenes españoles sacudirán la ancestral pereza, y el tipo corriente de esa nueva generación en proyecto, con movimientos de ardilla y músculos de acero, alcanzará sin duda una nueva espiritualidad, quizá la que nos hace falta para la obra de reconstrucción interior de España.

En las costumbres y hasta en las modas hemos visto siempre un destello de mesianismo; se anuncian los nuevos tiempos; hay presagios y señales que preceden á la iniciación de la nueva época. Nuestros abuelos conocieron, y nos las legaron, todas las comodidades; tenían mil prevenciones contra el aire de la noche, los baños, las prendas de vestir, los juegos, etc. Nuestra generación, en cambio, cultiva la belleza corporal, se baña en el mar en pleno invierno, juega al balompié, va con la cabeza descubierta, ha suprimido los abrigos excesivos... ¿No habrá en el fondo de todos esos signos exteriores la anunciación del tipo nuevo que exigen los nuevos tiempos?

Desde ahora, nuestra espiritualidad se habrá enriquecido poderosamente con ese ideal de hombre fuerte, ágil y sobrio que es necesario perseguir. El cultivo de ese tipo aguzará también el ingenio fundiendo—perdónesenos el atrevimiento—la grasa de muchos cerebros.

Habrá necesidad de ser fuerte y el guerrear formará parte, como entre los hombres primitivos de nuestra educación.

No se desesperen ante el anuncio de los nuevos tiempos toda esa pléyade de Jeremías que andan por ahí pidiendo la paz con voz llorosa. Preparándonos para la guerra, nos preocuparemos de higienizar nuestras villas y ciudades, cuidaremos el cuerpo, el rostro y el estómago y verán cómo así logramos aumentar en pocos años el número de españoles, aunque una que otra guerra—al fin y al cabo ley de compensaciones—venga á diezmar la abundante población.

No se alarmen los moralistas. En el nuevo ideal que desde hoy incorporamos al precioso bagaje de los grandes ideales, existe como en todo lo de los modernos tiempos, un fondo de humanidad. El escritor señor Rucabado acaba de hablar en nombre de la nueva generación: «Nuestra tierra—dice—puede superar á todos los ideales formativos nacionales si se compromete á concentrar todos sus esfuerzos para ofrecer á Europa el guerrero puro. El guerrero que, dando el máximo de rendimiento individual, si queda vencido no salga á la caza traidora de vencedores; si es vencedor, no pegue, por nada del mundo, fuego á Lovaina.»

España abre cátedra de Energía.

D. G.

RIPIOS PROSAICOS

Las castañeras

Con este frío que hace,
que es de primera,
apareció el domingo
la castañera,
que en su garita
se pasará el invierno
la pobrecita.

Es simpático el gremio
que en su brasero,
cifrando ese negocio
tan friolero,
no se desdora
por asar las castañas
hora tras hora.

Preludio del invierno,
castañerita,
te admiro (sobre todo
si eres bonita).
Todos los días
puedes contar con... todas
mis simpatías.

A mí, las castañitas,
no me apetecen;
si las como, en el cuerpo
se me adormecen:
no es cosa extraña
que á menda, no consigas
dar la castaña.

Mejor emplearía
yo mi dinero
por estar en el sitio
de tu brasero;
eso lo admito,
porque al fin estaría
tan calentito.

No pongas tu malicia
de manifiesto,
y al pasar abstraídas
junto á tu puesto
las parejitas,
no grites: «¡quien las quiere
muy calentitas!»

Hoy, que cualquier negocio
se pone feo,
que ganen muchos cuartos
yo le deseo,
y muy de veras,
al simpático gremio
de castañeras.

A. REDAL

NOTAS MUNICIPALES

Por no reunirse número suficiente de concejales, no celebró ayer el Ayuntamiento su acostumbrada sesión ordinaria.

La supletoria tendrá lugar mañana, miércoles.

◇ Hoy se procederá por los empleados del ramo al baldeo de las alcantarillas de los cuarteles, que son, de las que forman la red general, en las que faltaba hacer tal operación.

◇ Anoche, á las seis, se reunió la Comisión de Mataderos con los veterinarios inspectores de carnes, tratantando detenidamente lo que se refiere al reparto de aquéllas.

◇ Por la Alcaldía ha sido autorizado don Marcial Suils para verificar obras de reforma en la planta baja de su casa número 8 de la calle del General Zurbano.

También ha sido autorizado don Tomás Erice para revocar y pintar la fachada de la casa número 28 de la calle de San Blas.

◇ El alcalde señor Marín ha enviado un atento oficio á su compañero el de Calahorra, dándole gracias por las atenciones que aquel Ayuntamiento y vecindario dispensaron á nuestros concejales y bomberos cuando fueron á aquella ciudad con motivo del incendio de la plaza de toros.

◇ Eloy Nájera Camarero, que ejerce en el Matadero municipal el cargo de inflador de reses, ha presentado una instancia solicitando en su haber un aumento diario de 50 céntimos.

◇ Los vecinos de la nueva calle de Canalejas se han dirigido al Ayuntamiento solicitando la construcción de una acera de asfalto en la parte izquierda de la expresada calle, comprometiéndose á abonar el 50 por 100 del coste de la obra.

◇ Ante la Alcaldía, y por promover escándalo en la calle del Mercado durante el paseo, han sido denunciados por el jefe de la Guardia municipal señor Zurbano seis individuos, á cada uno de los cuales ha impuesto el alcalde señor Marín 15 pesetas de multa.

EN BETI-JAI

El primer partido lo jugaron ayer tarde á 50 tantos los azules Sasiain y Campitos, contra los rojos Androu y Fernández y resultó sosísimo y sin lucha, pues la misma pareja roja que el día anterior había llevado de calle á sus adversarios no hizo ayer más que perder los tantos sin defensa, pudiendo decirse que fueron sacados de la cancha á pelotazos, pues solamente llegaron á 23.

La cátedra parecía estar en el secreto, pues á pesar del resultado obtenido por los rojos el día anterior con igual partido, salió dando momio por la pareja azul, siguiendo en aumento hasta el final, aunque no encontrando dinero encarnado, porque cundía la escama en los aficionados á la baja.

Andreu y Fernández estuvieron flojísimos y desacertados, con lo que se demostró palpablemente que ganaron el día anterior porque les dejaron ganar, aunque no falte quien quiera disculpar á Campitos y á Sasiain, alegando que en la tarde del domingo no veían las pelotas á causa de la niebla formada por el humo de los cigarros y á las sombras de la luz artificial.

Al poner la Empresa de Beti-Jai el mismo partido demostró claramente que tiene interés en no ocultar los defectos de sus pelotaris y quiere que todos ellos juegen lo que sepan, pues los partidos como el de ayer y anteayer ni dan dinero á la taquilla ni animan á la afición.

No hay para qué decir que se hicieron poquísimas traviesas, y éstas al principio no convenciendo la falta del medio cuadro de ventaja en el saque de que ayer se privó á los rojos.

◇

En cambio el segundo partido resultó movido é interesante, contendiendo á 40 tantos los azules Zabala y Ormazábal, contra los rojos Retegui y Orozco, llevando éstos medio cuadro de ventaja en el saque.

Salió el dinero casi á la par, aunque con tendencia al color azul pero se puso pronto el momio en favor de éste, á causa de tomar una delantera media de tres á seis tantos.

Al final tuvieron los rojos una arrancada y ganaron el partido por dos tantos, consiguiendo derrotar á la ya casi pareja invencible Zabala y Ormazábal.

Los cuatro pelotaris lucharon con mucho ardor, especialmente Orozco, que estuvo muy bien y con deseos de borrar la impresión que dejó en anteriores partidos.

Veremos si sigue por este camino y nos da ocasión para aplaudirle, porque como simpático lo es mucho el chiquillo navarro de Huarte.

Esta tarde jugarán Zumeta y Campitos contra Iceta, Román y Lechuga III, á sacar los primeros del cuadro 9 y del 8 y medio los segundos. Este partido promete ser interesante si cada uno de los pelotaris hace lo que pueda.

AUDIENCIA

Disparo y lesiones en Quel

Ante el Tribunal de derecho compareció ayer Antonio Martínez, vecino de Quel, acusado por el teniente fiscal señor Olalde, de autor de un delito de disparo y lesiones por imprudencia temeraria.

Según dicho funcionario judicial, en la tarde del 12 de octubre del año pasado, el procesado salió á la carretera provisto de un arma de fuego, con objeto de cazar pájaros.

Al hacer un disparo falló el tiro y Felipe Yanguas que estaba sentado detrás del lugar en que se encontraba Antonio, al observarlo le dijo «no tires que llevan á la cárcel» á lo cual se volvió el procesado diciendo: «que te apunto».

Así lo hizo y, confiando en que había fallado el disparo anterior, dejó caer el gatillo, saliendo los perdigones que hirieron á Felipe en la pierna izquierda, necesitando 157 días de asistencia facultativa.

Apreciando el ministerio público en favor del procesado la circunstancia atenuante de ser menor de 18 años, solicitó se le imponga la pena de 150 pesetas de multa.

Defendió á Antonio el letrado señor Barbero, pidiendo la absolución de su patrocinado.

Practicada la prueba tanto la acusación como la defensa elevaron á definitivas sus conclusiones provisionales y el juicio quedó pendiente de la resolución del Tribunal.

Para las noches largas

Preciosas y selectas novelas de 300 páginas, en hermoso papel y encuadernadas con lujo, sirviendo de adorno en todas las bibliotecas, á 60 céntimos

Librería de LA RIOJA

RIOJA BAJA

De teatro.—El frío.—Defunción.

CALAHORRA, 19.— Ya se ha dado al público la lista de la compañía que en el teatro Díaz ha de dar cuatro funciones, empezando mañana 20, con el precioso drama de Echegaray *Mariana*.

El personal lo componen como actrices: Ana M. Ferri, Carmen Jordan Cruz Almiñana, Natividad Blanco, Eloísa Nicuesa, Amelia Urcola, Luisa Piá, Claudia Sagaseta y Crisanta Garay y como actores Francisco Comes, José Martí, Antonio Pedrosa, Manuel Pastrana, Salvador Soler, Rafael Tejero, Ernesto Garcerán y Antonio Pérez.

Las obras para el abono serán (salvo variación que pudiera haber) *Mariana, Fedora, El cabeza de familia* y *La laca de la casa*.

Anoche, domingo, fué un acontecimiento la presentación de las hermanas «Romanitas», duetistas y notables bailarinas, que hicieron las delicias del numeroso y distinguido público, sobre todo en el *Tango Argentino*, del que hacen las monísimas artistas una verdadera creación.

◇ Ayer, en vista del tiempo frío, *fuimos* muchos los calahorranos que nos quedamos sin ir á Zaragoza, porque ir á los toros con abrigo de riguroso invierno no resulta.

◇ Ha fallecido el secretario de la Comunidad de Labradores don Félix Pagonabarraga, cuya muerte ha sido tan inesperada como sentida por su familia y amigos, pues contaba el señor García con grandes simpatías, por su buen carácter.

Descanse en paz el buen amigo y reciba su familia nuestro más sentido pésame.—*Muro*.

De Instrucción pública

Ha sido cursada al Ministerio una instancia de la directora de la Escuela Normal de esta capital, en la cual solicita, que en vista de las malas condiciones que tienen los locales que ocupa hoy dicho centro de enseñanza, sea trasladado el mismo á la planta baja del Instituto general y técnico.

◇ Se han posesionado de la Escuela de Cellórigo doña Consuelo Orúe, y de la de El Collado, doña María Manero.

◇ Por la Sección de esta capital, se ha remitido al Rectorado la relación de los maestros de la provincia, á fin de que designe los que hayan de turnar en las escuelas de adultos durante el presente curso.

◇ El alcalde de Torre de Cameros, ha presentado instancia solicitando se provea en maestro aquella escuela mixta.

TEATROS

A las funciones verificadas ayer en Bretón de los Herreros acudió bastante público, pero no todo el que era de esperar por la gran rebaja de precios y las obras que se representaban.

Lo mismo en *La mujer moderna*, que se hizo en vermouth, que en *Eva*, que se cantó por la noche, fueron muy aplaudidos los artistas, y se repitieron varios números entre unánimes aplausos.

Esta tarde, á las siete y cuarto en punto se cantará la preciosa zarzuela *Molinos de viento*, y la butaca costará 0'50 pesetas y la entrada general 0'20.

Por la noche se estrenará una opereta de cuya música hemos oído hacer grandes elogios, y que se titula *El vencedor vencido por el soldado de chocolate*.

En esta función costará la butaca como ayer, 0'80 pesetas, y la general 0'25.

◇

Para el Moderno no hay días quebrados como se dice en el argot teatral.

Ayer, lunes, considerado como uno de esos días, la animación fué la misma, ó poco menos, que en las secciones anteriores.

El programa cinematográfico fué muy del agrado de la concurrencia.

Esta semana, empezando hoy, se darán á conocer notabilísimas películas.

La de hoy se titula *Los juegos del amor y del azar*, inspirada en la comedia de Marivaux, autor de gran ingenio, cuya producción está reputada, como la maestra del distinguido escritor.

Probablemente se proyectará mañana *La venganza del cadáver*, en cuatro actos, y el jueves, día de moda, *La lucha por la vida*, también en cuatro actos.

Ambas cintas son extraordinarias bajo todos aspectos, y seguramente llevarán mucho público.

Para el domingo se prepara un acontecimiento cinematográfico; el estreno de la grandiosa película *Los últimos días de Pompeya*, que hay un enorme interés por conocer.

VEANSE EN CUARTA PLANA OTRAS INFORMACIONES

RIOJA ALTA

TREVIANA, 17.—Se están terminando las obras de nuestra Iglesia habiendo quedado suntuosa, y para comodidad de los fieles con un buen surtido de bancos reclinatorios, construídos en Vitoria, pudiendo asegurarse que son cómodos y elegantes. Muchos elogios merece nuestro buen párroco don Jacinto Calvo por los desvelos que le haya podido proporcionar obra de tanta importancia.

◇ Según noticias que acabamos de recibir de Cihuri, nuestro querido

(c) Ministerio de Cultura 2005

amigo Abel Salinas, de dicho pueblo, sigue más aliviado de la grave enfermedad que le tiene postrado en cama hace doce días.

Reciban sus buenos padres y hermanos nuestra enhorabuena por la mejoría del enfermo, y un voto de gracias al señor médico de Cihuri por el buen acierto en el tratamiento que ha observado con dicho enfermo, estando ya acreditadísimo en casos análogos.

REGISTRO CIVIL

Inscripciones verificadas ayer:

Nacimientos.—Teresa Ortiz García, Francisco Jesús San Martín Castro.

Defunciones.—Feliciano Centeao Orio, de Logroño, de un año; Modesto Urraca Vitoria, de Grañón, de 70 años.

Matrimonios.—Ninguno.

Avisos y Noticias

Desgraciadamente no era leve la herida que recibió en Larache el primer teniente de Artillería don José Astorga, hijo de nuestro querido amigo el Mayor Intendente de esta plaza don Santiago Astorga.

Este joven oficial salió el año pasado de la Academia con uno de los primeros números, viniendo destinado á Logroño, donde estaban sus padres.

Con una sección de este regimiento fué voluntariamente á Larache hace un año y todo ese tiempo ha servido en puestos avanzados de manera brillante, que ha sido recompensada con altas distinciones.

Ya había cumplido el tiempo reglamentario y estaba para regresar cuando una bala enemiga le ha quitado la vida.

Su familia, que tenía un grandísimo cariño por este valiente oficial, sufre un dolor intensísimo, en el cual le acompañamos.

Sírvales de consuelo que lo destinaron á la patria y por ella ha muerto de un modo glorioso.

Después de las comidas recomendamos para facilidad en las digestiones los helados que prepara la casa Trevijano. De venta en los principales ultramarinos de la plaza.

EL VIGIR COMBATE LA DEBILIDAD

CONSULTORIO
DE ENFERMEDADES DE LOS OJOS
fundado y dirigido por
DON RAMON CASTROVIEJO
Oculista del Hospital Provincial
y de la Beneficencia Municipal
Calles 11 de Junio, 11, y Salmerón, 30
Consulta de 11 á 1 y de 3 á 5
Entrada al Consultorio por la calle de Salmerón

El encargado del correo entre Logroño y Canales de la Sierra, don Leopoldo Pérez Brunet, se ha dirigido al director general de Correos pidiendo la rescisión del contrato por ser imposible transitar con carruaje por la carretera de Logroño á Nájera, dado el mal estado en que se halla.

Dice que hasta ahora ha podido sacar el servicio de automóviles por tenerlos con relativa abundancia; pero en la estación que se avecina considera que ha de ser imposible.

Caso de que no se rescinda el contrato, considerando como fuerza mayor el estado de la carretera, pide que ésta se arregle y se suspenda el servicio mientras se llevan á cabo las reparaciones.

La Compañía de Maderas. Bilbao
Oficinas y Fábrica, Muelle de Churruca.
Despacho local, calle de Buenos Aires.

ANIS "PEPITO"

DOCTOR OÑA, Medico Dentista
TARIFA MILITAR
Delicias, 1, 2.º izq.ª esquina á la Estación

Para el día primero del próximo mes de noviembre han sido convocadas elecciones municipales en el inmediato pueblo Lardero.

DOCTOR GIL DIEZ
MEDICO DENTISTA
Mercado, 138, frente al Ayuntamiento

ASTARLOA. ANÁLISIS CLÍNICOS

RUIZ, Cirujano Dentista
BRETON DE LOS HERREROS, 17, 1.º
Junto al teatro, Logroño

En el Hospital provincial fueron curados ayer: Angel Martínez, de tres años, de una herida contusa en la frente, lesión que se produjo de modo casual; Braulio Espinosa, de 50 años, de heridas por magullamiento en los dedos índice y medio de la mano izquierda, causadas en accidente de trabajo.

ANÁLISIS.--Laboratorio Perucha

GONZALEZ Sagasta, 23
DENTISTA LOGROÑO

LOCALES.—Se arriendan para comercios é industrias en la nueva casa de LA RIOJA.

Hoy publica el *Boletín oficial* de la provincia una circular del Ministerio de la Gobernación, dando facilidades para que los extranjeros residentes en España puedan trasladarse á sus respectivas naciones, cuando lo deseen.

COMPORTONES.
BERGASA. LOGROÑO

Elisa Modrego. Modas
Tiene el gusto de anunciar á su distinguida clientela que ha recibido las últimas novedades en sombreros de señoras y niños. Cascos desde 6 pesetas, y fantasía desde 1'25.
Bretón de los Herreros, 4, 2.º

El Ayuntamiento de Santo Domingo de la Calzada ha enviado al Gobierno civil de la provincia con destino á la suscripción para los repatriados á causa de la guerra europea la suma de 422'85 pesetas.

RODRIGUEZ G. BUSTOS
DENTISTA
Imprenta, 9, junto al Teatro Moderno

Todos los artículos de ferretería puede usted comprarlos más baratos que en cualquiera otra parte en la ferretería nueva La Inglesa, Portales, 88, frente á la iglesia de la Redonda.

Extracciones sin ningún dolor ni peligro. — Gurrea, Dentista, 11 de Junio, 7, 1.º

Hoy, á las doce, se reunirá en el Gobierno civil la Junta antituberculosa, con objeto de tratar de los resultados que se obtuvbieron en la Fiesta de la Flor.

Se ruega á don Esteban Milián, de Alberite, se pase por la Administración de nuestro periódico.

Partos - Dr. LOYOLA - Matriz
Consulta de 11 á 1 y de 3 á 5. Bretón, 6, pral

Para capas y abrigos de señora
Se han recibido el gra artículo Pirineo y se venderá á 4 pesetas, en el comercio Sucesores de Viguera.
No garantizamos poder traerlos nuevamente á su terminación, debido á las circunstancias actuales.

Durante la noche del 17 al 18 fueron sustraídos de la huerta de los señores Pastor é hijo, sita en la carretera de Viana, tres pares de palomas.

Previas las averiguaciones llevadas á cabo por el jefe de la guardia municipal señor Zurbano, é individuos á sus órdenes, han sido puestos á disposición del Juzgado Toribio García Garibay (a) *Pujos* y otro sujeto apodado el *Chato*, como presuntos autores de la sustracción.

Los Zamoranos
Esta antigua casa es la mejor surtida en géneros de punto de lana y algodón.
Precios económicos
Camisetas de lana para caballero, á 4 pesetas. Sagasta, 13.

Nos enteramos de que la Empresa de coches de Melchor Jiménez y Compañía ha montado desde esta fecha un servicio diario de Logroño a Ortigosa y Villoslada, por tiempo indefinido y á precios económicos, que no se alterarán en lo sucesivo; saliendo todos los días á la una de la tarde del Gran Café del Comercio, sito en el Muro de la Mata. Nuestra enhorabuena á los Cameranos.

Pérdida de unos lentes
con montura dorada y un cristal rajado. Se suplica su devolución en la sastrería de la señora Viuda de Pons, piso 3.º. Se agradecerá y gratificará, por ser recuerdo de familia.

Con objeto de asistir á la boda de la linda señorita Paz Ferreirós, ha salido para San Sebastián su amiga la señorita Concepción Notario.

Frontón Beti-Jai
Partido á remonte, hoy, á las 3 y media
ZUMETA Y CAMPITOS
á sacar del 9
contra
IZETA, ROMAN Y LECHUGA III
á sacar del 8 y medio
PRECIOS

Entrada de palco	0'75 ptas.
Sillas de cancha	0 50
Galería	0'25

Carpinteros
Se precisan cuatro, que sepan cumplir con su obligación, y un práctico de madera. Carmelitas, 2. Logroño.

Fiambres frescas
Jamón en dulce
Cabeza de jabalí
Cabeza de cerdo
Gallina trufada
Pate foie gras
Mortadela y
Morcillas irancesas.
Se han recibido
VIUDA DE H. ARZA

Felizmente ha dado á luz un niño la esposa de nuestro amigo el simpático dependiente de «La Gran Ciudad de Londres» don Francisco San Martín.

Damos nuestra cordial enhorabuena á los padres.

A las señoras. Casa Oyarzun
Ha llegado el representante con las extensas colecciones de confecciones y pieles para la temporada, hospedándose en el Hotel París, habitación núm. 2.

MODAS
Amparo Golmayo acaba de llegar con las últimas nove dades ensombreros para señoras y niños, Sagasta, 17, principal

Don Leopoldo Pérez Brunet nos participa que el servicio de automóviles que deseaba empezar desde hoy entre Logroño y Enciso, se ve obligado á aplazarlo hasta primero de noviembre, porque desea coincida la apertura con la inauguración de los hermosos locales que en la calle del general Zurbano está disponiendo para estación de todos los servicios de la Hispano-Riojana.

Dentro del mes actual irá el señor Brunet á Enciso, con objeto de decidir el local donde han de guardarse los automóviles, de entre los varios que le han ofrecido los propietarios de aquella villa, en su deseo de dar facilidades para un servicio que estiman muy conveniente.

Para capas de señora y guerreras
Acaba de recibirse la última creación
Sucesores de Viguera
Liquidación de impermeables, paraguas y linoleuns para comedores y cuartos de baño. Precio fijo

TEATRO MODERNO.— Insuperables programas de cinematógrafo todos los días. a

Las personas que quieran ejercer la caridad pueden hacerlo en la calle de Barriocepo, 2, guardilla, donde hay una enferma hace quince meses que necesita mantener á sus nietos.

Para Todos Santos
Coronas, pensamientos del mejor gusto y cintas con inscripciones
Librería de LA RIOJA

GALLETAS FINAS
Veinte clases surtidas, desde 1'25 kilo
Legumbres nuevas, quesos de bola, frescos. Gran surtido en jamones y chorizos de la Sierra.
Ultramarinos por mayor y menor
TAMAYO Y COMPAÑIA
Vara de Rey, 13.

En la novena de las Animas que el domingo próximo dará principio en la Imperial iglesia de Santa María de Palacio, predicará los nueve días el R. P. Vicente de Pamplona, guardián del convento de capuchinos de Estella.

Procedente de París y Burdeos ha llegado á esta capital la modista de sombreros Margot Bengoa, que acaba de recibir los últimos modelos de señora y niños para la próxima temporada. También pasa á domicilio.
PORTALES, 86.

Son muchas las personas que aprovechan la liquidación que hace la señora Viuda de Gurrea, Bretón de los Herreros, 6, entresuelo, para adquirir objetos de platería y joyería á precios baratísimos

Nos escribe don Aniceto Pérez que el delito de estafa que le atribuye el Juzgado de Ciudad Real á él y á Francisco Ruiz Gil, también de Logroño, consiste en haber viajado por ferrocarril, desde Madrid, sin billete.

BOMBAS A MOTOR
del mejor sistema y con privilegio, para servicio de aguas
Norias para riego, máquinas para panadería, hornos giratorios económicos, máquinas para chocolates.
Prensas de dos husos, nuevo sistema
TALLERES DE DAVID MARRODAN
Proximo á la plaza de Toros, Logroño

A nuestro querido amigo el capitán don Antonio García Reyes, profesor de la Academia de Infantería, le ha sido concedida autorización de real orden para usar sobre el uniforme la medalla de oro de la Cruz Roja Española.

CAL HIDRAULICA de Zumaya y CEMENTO PORTLAND de la mejor marca, se recibe vagón todas las semanas, Comercio de Joaquín Redón.
SAN BLAS, 14, LOGROÑO

Lolita Pueyo, Modas
En su magnífico salón de modas, inaugurado recientemente, encontrarán las señoras las últimas novedades en sombreros para la presente temporada.
Imprenta, 9, entlº junto al Teatro Moderno

Por maltratar á Eulogio García, ha impuesto el señor gobernador civil diez pesetas de multa á Amadeo é Isidoro Ruiz Aguirre.

También le han sido impuestas 5 pesetas de multa á un chico de 13 años, por fumar en el Teatro durante el espectáculo.

Catarros, Tos-- Jarabe Perucha

JUAN PALACIOS, abogado corredor de comercio, colegiado. Compra-venta de valores, colocación de capitales, préstamos, créditos. Despacho, en el de Federico Sanz, Estación, 2, bajo. Logroño

En la noche del 14 al 15 del actual, y en el pueblo de Zarratón, le fué sustraído al vecino del mismo Angel Fernández, de la puerta de su casa, sita en la calle Mayor, un carro-volquete, sin que hasta la fecha, y á pesar de las gestiones practicadas por la Benemérita se haya averiguado quién ó quiénes fueran los autores del hecho, ni el paradero del carro-volquete sustraído.

Más telegramas

Madrid, 19.—9 n.

Habla el señor Dato

Al acudir al mediodía de hoy los periodistas á hacer información á la Presidencia del Consejo, fueron recibidos por el señor Dato.

Este comenzó diciendo que había estado por la mañana en Palacio despachando con el monarca, conversando después ambos sobre asuntos de orden nacional é internacional, sobre todo de la marcha de las operaciones en Francia, Bélgica y Rusia.

Cuando el señor Dato salió de despachar con el rey, entró el ministro de Estado, quien informó á don Alfonso de los telegramas enviados por nuestros embajadores en el extranjero.

El rey ha firmado hoy el decreto de apertura de las Cortes, que se verificará el día 30 del corriente mes.

Hablando de la guerra europea, dijo que, según le comunicaba el cónsul de España en Amberes, los españoles residentes en dicha capital continúan sin novedad en la misma.

Hizo un elogio de los buenos servicios que viene prestando dicho cónsul desde que estalló la guerra.

No sabe el jefe del Gobierno si el exsultán de Marruecos Muley Hafid irá esta tarde á visitar á don Alfonso.

Terminó el señor Dato diciendo que á dicho exsultán le visitará esta tarde el ministro de Estado.

Consejo en Gobernación

A la entrada

A las tres y veinte comenzaron á llegar los ministros á Gobernación para celebrar Consejo.

El señor Dato manifestó que sólo se ocuparían de cuestiones de Hacienda.

Añadió que el ministro de Portugal en España le había pedido hora para conferenciar, y que le había citado á las cuatro y media de la tarde, ignorando qué es lo que tratará el representante portugués.

El señor Sánchez Guerra dijo que llevaba un expediente relacionado con el arriendo de un local para cuartel de la Guardia civil en Navarra.

El ministro de Hacienda dijo que llevaba varios expedientes de su Departamento.

Añadió que es inexacto cuanto se ha dicho acerca de ciertas ofensas habidas entre algunas personalidades del Banco de España, así como el que hayan presentado la dimisión.

Terminó diciendo que uno de estos días quedará definitivamente resuelta la cuestión relacionada con los giros con la Argentina.

El señor Ugarte llevó un expediente de Obras públicas, y el señor Bergamín otro relacionado con la reforma de la Escuela de Arquitectura.

Por último el marqués de Lema manifestó que llevaba varios expedientes de su departamento, y que Muley-Haffid visitará mañana al monarca.

Acuerdos del Consejo

El Consejo duró dos horas.

Se examinaron las peticiones del Comité Hispano italiano para establecer una línea de vapores entre Barcelona y Génova, encargándose el señor Ugarte de estudiarlo.

El ministro de Hacienda conferenciará con el Banco de España para intentar un acuerdo con la Banca italiana, con objeto de conseguir el descuento y cobro de giros, así como de otros valores,

Se nombrarán agentes comerciales en Italia.

Se gestionará de la Compañía de los ferrocarriles del Norte que dé facilidades para el transporte á Bilbao de las frutas de Levante, á fin de reexpedirlas á Inglaterra.

Se examinaron las peticiones de la Asociación de Ganaderos, encargándose á los ministros de Fomento y Hacienda que las estudien.

El señor Bugallal habló de las reformas que deben introducirse en los presupuestos, especialmente en los impuestos de alcoholes y sal, añadiendo que las concretará en el Consejo de ministros que se celebre el miércoles.

El ministro de Marina anunció que expondrá las modificaciones que intenta en el proyecto de escuadra y de bases navales.

Se aprobaron expedientes de escaso interés.

También se aprobó un decreto con el nuevo Reglamento para la escuela de Arquitectura.

El presidente nos dijo que el ministro de Estado había leído telegramas de nuestros embajadores con noticias de la guerra. Disminió que se proponga proveer la cartera de Gracia y Justicia: el Gobierno se propone presentarse á las Cortes tal como está constituído. Es preciso—añadía—hacer un alto en la política hasta que se normalice la situación, pues todo está supeditado al conflicto europeo.

Conferencia importante

Después del Consejo de ministros conferenció con el señor Dato el ministro de Portugal.

Decíase que iban á tratar de la movilización de tropas portuguesas.

Ambos se mostraron muy reservados lo cual dió lugar á grandes comentarios.

Dicen los ministros

El ministro de la Guerra ha desmentido que venga á España el general Marina.

El de Hacienda también negó que hubiesen dimitido el primer subgobernador del Banco señor García Escudero y el Consejo señor Rolland, por disgustos con el Gobierno, pues no existe ni ese ni ningún motivo.

Los reformistas

Se ha reunido hoy la Junta nacional del partido reformista, presidida por don Melquiades Alvarez.

Este dió cuenta de las conferencias que había celebrado con los señores Dato y Sánchez Guerra, acerca de las cuestiones de actualidad.

Coincidieron en la necesidad de mantener la neutralidad, aunque el señor Alvarez no oculta sus simpatías por los aliados.

Los reunidos cambiaron impresiones, conviniendo la conducta parlamentaria que han de adoptar, ajustada al criterio expuesto por el jefe.

General fallecido

En Buenos Aires ha fallecido el expresidente de la República, general Roca.

El fallecimiento ha sido sentidísimo en la Argentina.

Funerales

En Burdeos se han celebrado los funerales del rey de Rumanía.

Asistió todo el elemento oficial y cuerpo diplomático.

De Marruecos

En el Ministerio de la Guerra se ha facilitado hoy á los periodistas los siguientes telegramas oficiales:

Uno de ellos está fechado en Larache y en él se da cuenta de que una sección del regimiento de Las Navas, con artillería, practicó un reconocimiento por el terreno en que hace unos días se libró un pequeño combate entre nuestras tropas y los rebeldes.

Los soldados encontraron á varios grupos de moros, á los que cañoneó, respondiendo al tiroteo con que aquellos les hostilizaban.

El enemigo se retiró, llevándose las bajas que les hicimos, y que consistieron en dos muertos y muchos heridos.

Además se les cogio crecido número de cabeza de ganado.

Nuestras tropas no tuvieron novedad alguna.

◇ El segundo telegrama procede de Tetuán.

Se dice en él que al realizar un servicio de protección por la carretera del Rincón fuerzas de Cazadores de Madrid, éstas fueron atacadas por los rebeldes.

Las fuerzas contestaron á la agresión, entablándose entre uno y otro bando un nutrido tiroteo.

El enemigo tuvo que retroceder ante el vivo fuego que se le hacía, causándole crecido número de bajas.

Por nuestra parte tuvimos el capitán don Antonio Vera y á un sargento heridos.

Para los de cuota

Mañana se publicará una real orden prorrogando hasta el 31 de diciembre el plazo para pago de las cuotas militares de los soldados que se han acogido á estos beneficios.

Bolsa de Madrid

COTIZACION DEL DIA 19
Telefonemas del BANCO RIOJANO

Interior 4 por 100	72 60
" en títulos pequeños	78'00
Amortizable 5 por 100	93 00
Amortizable 4 por 100	86 00
anco Español del Río de la Plata	275'00
Acciones Azucarera, preferentes	00'00
" " ordinarias	14'00
Obligaciones íd. al 4 por 100	00'00
Banco de España	441 00
Compañía Arrendataria Tabacos	267'00
París cheque	105'00
Londres	26'22

EL BANCO RIOJANO abona intereses
Cuentas corrientes á la vista, 2 por 100 anual.
Imposiciones á 6 meses fecha, 3 por 100 íd.
" á 12 " " 3 1/2 % íd.
A mayor plazo, interés convencional.
CAJA DE AHORROS 3 por 100
Giros sobre todos los países, cuentas corrientes, depósitos, cambios de monedas extranjeras, compra y venta de valores españoles y extranjeros, y en general todas las operaciones bancarias.
Horas de oficina, de 9 á 1 y de 3 á 5

BOLSA

Hijos de SATURNINO ULARGUI
BANQUEROS.—Logroño

COTIZACION DEL DIA 19

Interior 4 por 100 al contado	72 60
" " " al fin corriente	00 00
Amortizable 5 por 100	93'00
Amortizable 4 por 100	86 00
Banco Español del Río de la Plata	275 00
Acciones Azucarera, preferentes	00 00
" " ordinarias	00 00
Obligaciones íd., íd., 4 por 100	00 00
Banco de España	441 00
Compañía Arrendataria de Tabacos	266 00
París Cheque	105'00
Londres	26'22

IMPOSICIONES A PLAZOS

Después de 20 días	2 % anual
A mayor plazo	convencional

Cuentas corrientes disponibles á la vista
2 POR 100 ANUAL

HERRERO, RIVA Y C.ª
BANQUEROS.—Logroño

COTIZACION DEL DIA 10

Interior 4 por 100 al contado	72'60
" " al fin corriente	00,00
Amortizable 5 por 100	93'00
Amortizable 4 por 100	86'00
Banco Español del Río de la Plata	275 00
Acciones Azucarera, preferentes	00'00
" " ordinarias	'0000
Obligaciones íd. íd., 4 por 100.	00'00
Banco de España	441'00
Compañía Arrendataria Tabacos	266'00
París, cheque	105 00
Londres	26 22

Giros y cartas de crédito sobre todos los países, cuentas corrientes y depósitos con y sin interés; cambio de monedas, compra y venta de valores españoles y extranjeros, entregándolos en el acto de hacer la operación.
Cuentas corrientes disponibles á la vista
2 POR 100 ANUAL
y 3 por 100 á plazo fijo
Imposiciones. Interés convencional

Nodrizas
* Se precisa una para criar en casa de los padres de la criatura. Informa el doctor Escudero, Bretón de los Herreros, 42.
* Casada, de 23 años, leche de 30 días, se ofrece para criar en casa de los padres de la criatura. Informa don Lorenzo Díaz Muga, en Briones.
* Casada, de 28 años y leche de ocho meses, se ofrece para criar en su casa, de Villamediana. Razón, Barriocepo, 12, principal. Logroño.
* De 26 años, leche de 8 meses, desea criar en su casa, en Logroño. Razón, calle Marqués de San Nicolás, 16, 3.º

Buena comisión
Se necesitan agentes activos para compañía Seguros de incendios, en pueblos de Rioja, Navarra y Alava. Dirigirse al sub-director don Francisco Peñas, calle Colegio, 14, Logroño. mjd

- Vacante de médico -

Por dimisión del que la desempeñaba, se halla vacante la plaza de médico titular de esta villa, con la dotación anual de 50 pesetas, por la asistencia de una á cinco familias pobres, y 1950 pesetas por asistencia á las pudientes en número de unas 40, formando un total de 2.000 pesetas, pagado todo ello por trimestres vencidos por el Ayuntamiento. Además el agraciado disfrutará gratis casa, habitación, y una huerta de siete áreas de cabida. Los aspirantes presentarán sus solicitudes en esta Alcaldía, en el plazo de veinte días, á contar desde la fecha.

Cabezón de Cameros, 16 de octubre de 1914.—El Alcalde, Cipriano Tejada.

- Forjador y herrador -
Hace falta uno, en Lodosa (Navarra), en casa de don Florentino Miranda.

Piso Se arrienda uno, con hermosa galería al medio día y agua permanente; sitio céntrico y casa nueva. Razón, Librería de LA RIOJA.

Patatas blancas En la fábrica de los señores Hijos de Trevijano, se compran.

Vacante de practicante
En el pueblo de El Cortijo (barrio de Logroño) está vacante la plaza de practicante, con ochenta pesetas. Pueden solicitarla del señor alcalde, presentando los documentos correspondientes de sus servicios, hasta el día 30 de octubre.
El Cortijo, 20 de octubre de 1914.
El Alcalde, Gumersindo Grijalba

Pescadería El Cantábrico
Pesca los finos, especialidad en mariscos frescos del día. Mercado, 27.

Coche Se vende, baratísimo, de 4 ruedas y 4 asientos, para uno ó dos caballos, en muy buen uso. Razón, Salmerón, 15, planta baja. a

Se venden cinco vacas, de calidad superior. Razón, Muro de Carmelitas, 23.

Sembradora Se vende una, seminueva, marca San Isidro. Informa Fernando Ubis, Lardero

Se venden aperos de labranza, una burra de 5 años, preñada, unas vacas y unas novillas. Informa su dueño Jaime Gómez, en la Venta del Hambre, ó el jardinero Beneficencia.

Ocasión Se venden tres estufas de gas, casi nuevas, á mitad de precio. Pueden verse en Muro de la Maía, 11, entresuelo.

Malacate Vende uno completo, seminuevo y barato, Pedro Tuesta, en Hormilla.

Sembradora Se vende una máquina, seminueva. Razón, Salmerón, 5, 1.º.

Oficialas Se necesitan en el taller de Mercedes Pérez, Plaza de Amós Salvador, 4, 3.º, izquierda.

Modista económica
Blusas y faldas desde 1 peseta, trajes de levita desde 4. Portalillos, 16, tienda.

MOTOCICLETAS
Se venden dos, una de 5 HP. marca «Peso» y otra de tres HP., marca «Brom», son seminuevas, muy baratas. Para más detalles, alquiler de bicicletas de Cesáreo Ruiz, Logroño.

- Tintorería Madrileña -
En esta casa se necesitan planchadoras y aprendices. 11 de Junio, 3, Logroño

Vino superior
En Laserna se venden 1.100 cántaras. Dirigirse á Valentín Martínez, en Lanciego (Alava).

Se arriendan una tienda con locales en la trasera, y un primer piso. Informa Viuda de Jigorro, Plaza de Canalejas, 29, en Haro.

Sirvienta Se ofrece una, para ama de sacerdote, hombre solo ó aña seca. Informa María Pérez, en San Vicente de la Sonsierra.

Heredad Se arrienda una de seis fanegas en el término de Valdegastea. Razón, Libreria LA RIOJA

Aviso á los herniados
(quebrados)
Aconsejamos y recomendamos á todos los que hayan probado vendajes y brageros, sin lograr su curación, acudan al eminente especialista Sr. Vidal, director de la afamada casa Vidal hermanos, de Barcelona, que con sus especialidades ha logrado fama universal para la curación radical de dicha enfermedad.
Dicho Sr. Vidal estará en Logroño el jueves, 29 de octubre, hospedándose en el Hotel París, y recibirá á los que deseen curarse de sus hernias.

- Perro de caza -
Se vende uno de inmejorables condiciones. Informa Eleuterio Jiménez, guarda del monte, en Ausejo.

Se vende una partida de vigas y columnas de hierro, nuevas. Informa don Alvaro Fernández, en Arnedo.

Vaca Se vende una, de cuatro años, recién parida, á toda prueba; y cinco novillas y un novillo de inmejorable raza. Dirigirse á Domingo Benito, en Alberite.

Tomo en arrendamiento
buena casa ó chalet con algo de huerta, con pueblo próximo á Logroño, prefiriendo Alberite ó Nalda. Para ofertas y precios, dirigirse á don Dimas Palacios, en Logroño.

Para Todos los Santos
Unica constructora en faroles de lujo, á precios económicos, desde 2 pesetas á 185, por parejas, en la hojalatería de FAUSTINO BARRUSO. No confundirse, Bretón de los Herreros, 17, junto al Teatro.

- Aceite de cosechero -
Viejo y bueno, se vende en el almacén «Abonos Pernas». Salmerón, 10, A

Los exquisitos chorizos
y jamones de la Sierra
los encontrará el público en general y á precios muy económicos en la fábrica de conservas de Rafael Ulecia.
Para pedidos de importancia, descuentos convencionales.

Cubas, barricas y utensilios para bodegas, se venden en buenas condiciones. Informarán, Librería de LA RIOJA.

Restaurant Las Améscoas
Ostras frescas
Jamón en dulce
Cabeza de Jabalí
Lengua á la escarlata
CUBIERTOS DESDE 2'50.

Piso Se arrienda el principal del número 13 de la calle de Salmerón, con agua permanente. Razón, Muro de la Mata, núm. 5, 2.º.

Carros Se venden dos, con arreos, se cederán baratos. Dirigirse á Anacleto Ruiz, Mcrillo de Río Leza.

Sirvienta Para todo, se ofrece para fuera de Logroño. Razón, Ruavieja, 49, 1.º.

ABONOS PERNAS
Servicio directo de vagones de superfosfato 18|20. Sulfato amoniaco, Sales potásicas. Salmerón, 10, A. Logroño.

- Traspaso ó arriendo -
en Haro
Se hace del acreditado café «Oriental» Dirigirse á su dueño don Bonifacio López, en dicho pueblo.

Ama de llaves
Se necesita una, de 30 á 40 años, que sepa cumplir con su obligación. Razón, Librería de LA RIOJA.

Casa de campo
Se arrienda dentro del casco de la población, con agua y luz eléctrica. Razón, Sra. viuda de Pereda, Mercado, 31, entlº.

Joaquín Cortadi
Architecte paysajiste
Construcciones de parques y jardines. Especialidad en árboles frutales formados, dispuestos á la inmediata producción. Precios económicos.
Pídanse catálogos. (Bilbao) Deusto.

La Sastrería y Camisería
de MANUEL ALBORECA
se ha trasladado á Portales, núm. 46, por ampliación de negocio y por necesitar grandes locales para atender en lo posible como se merece á la numerosa y distinguida clientela de esta casa en la confección de prendas de señora, caballero y niño; única que está montada con cuantos adelantos son precisos y responde como ninguna de los encargos que se le confíen, por muy delicados que estos sean.
Grandes surtidos para trajes y gabanes en artículos del país é ingleses.
PORTALES, NÚM. 46.

Aguas de Riva los Baños (Torrecilla) Bicarbonatadas cálcicas
CON RESULTADOS EFICACES Y SORPRENDENTES en los padecimientos del estómago, órganos digestivos, riñón, hígado, cólicos, vías urinarias y expulsión de cálculos y arenillas. En Logroño único depósito y venta por garrafones, Cervecería Logroñesa de Tomás Moreno, Vara de Rey, 13. Botellas en las farmacias y droguerías MODERNA, OÑA Y PACO ERASO.

Nueva Camera Riojana
Muebles de todas clases y estilos escogidos en frecuentes visitas á los mejores talleres de las principales poblaciones de España.
Ultimas novedades también en camas finas de metal, doradas y preciosamente esmaltadas en color caoba, blanco, verde, etc, etc.
Camas de hierro, desde las más baratas, jergones de muelles, sommiers, cómodas, entredoses, chineros, mesas-camilla, mesas de sala, mesillas de noche, perchas, lavabos é infinidad de artículos más.
No compréis sin visitar esta casa, que es la más moderna.
NOVEDAD. GUSTO. SOLIDEZ. ECONOMIA.
Venta de maderas, chapas, molduras, cajas, embalajes
Portales, 20.—San Agustín, 6. A.—Logroño.

Hijos de Salustiano Marrodán.-Logroño

Marca registrada
Esta casa es la única en España que dedica su especialidad á la construcción de prensas para uva, habiendo llegado á construir un modelo tan perfecto y acabado que ninguna otra le iguala.
Prensas de uno y dos usos, movidas á mano y por movimiento mecánico; trituradoras y trituradoras desgranadoras con separador de escobajo, último modelo y toda clase de maquinaria vinícola.
Esta casa exporta sus
prensas al Extranjero
Primeros premios en todas las exposiciones y últimamente en la de Zaragoza.
GRAN PREMIO
Pídanse catálogos gratis y franco

(c) Ministerio de Cultura 2005

DE CAMEROS

Cambios de temperatura.— Viajeros.—Fallecido.

NIEVA, 17.—A la pertinaz sequía de algunos meses á esta parte seguirán pronto cambios bruscos de temperatura, por lo que se observa en la Naturaleza, pues aun cuando la tierra se halla excesivamente seca, no tardará en caer abundantes aguas, si no nos visita antes alguna fuerte nevada.

Malos tiempos corren al presente, tanto en esta nuestra querida Patria como al otro lado del charco, pues ateniéndome á las noticias periodísticas y personales, las necesidades son grandes también en América, particularmente en la República Argentina, donde tantos hijos de esta provincia se hallan.

◇ Para Madrid salió días pasados don Fabián Blázquez, acompañándolo su angelical sobrina señorita Eugenia, después de pasar la temporada de verano aquí.

Ha regresado de Logroño, donde pasó unos días, la simpática señorita Juana García.

Esta mañana han salido para la capital, hasta la próxima primavera, don Pedro Martínez y su virtuosa señora doña Liboria, habiendo sido despedidos cariñosamente por sus muchas relaciones.

Con objeto de pasar unos días en compañía de su familia salió para Logroño la bellísima señorita Ascensión Laguna.

Llegó anoche de Inglaterra el joven Tomás Sáenz, donde se hallaba estudiando en uno de los principales colegios la carrera de comercio.

◇ Ha fallecido en Cortegana (Huelva), á los 27 años de edad, el joven oriundo de este pueblo don Leoncio Barrón.

A su desconsolada familia, mi más sentido pésame.—H. H.

Sección de Arnedo

Sin distracciones.—Nuevo café.— Otras noticias.

ARNEDO, 17.—Ayer fué uno de los días aburridos que contamos en los pueblos: como el tiempo, no se presta á pasear la animación se nota únicamente en bailes y cafés.

Para entretener los ratos de ocio, ó mejor dicho de hastío, nos resultaría tener algún espectáculo que, sin que fuera un sacrificio para el público, pudiera pasarse un par de horas entretenidas: por ejemplo un cine, que con muy pocos gastos podría instalarse en el teatro, y aunque los ingresos no fueran gran cosa, creemos que sí lo suficiente para salvar el presupuesto.

La empresa del teatro ya debe tenerlo en proyecto, pero convendría que fuese pronto realidad.

◇ El industrial don José María Hernández ha tomado en arriendo la casa y dependencias que ocupó el casino «La Amistad», instalando un café, cuya profesión ya ejerce durante algunos años.

Ayer, domingo, tuvo lugar la apertura con gran asistencia de público, habiendo asistido la banda municipal la que durante un par de horas ejecutó lo más escogido de su repertorio.

Precedido como lo está de gran fama el amigo José María y contando con la valiosa cooperación de su esposa, la conocida Bárbara, la que en el arte culinario tiene demostrada su competencia y piensa seguir demostrándolo, además las comodidades con que ha sido montado el establecimiento, le auguramos un buen negocio y de ello nos congratularemos.

◇ Han regresado casi todos los que fueron á las fiestas de la Pilarica, viniendo satisfechos de los días pasados, por la clase de festejos que han tenido los aragoneses.

◇ Cumplieron ayer sus días el diputado provincial don Roberto Ruiz de la Torre y el secretario de este Ayuntamiento don Antonio Herrero. Que por muchos años podamos decir esto.

◇ Llegó de Soria á efectuar la vendimia nuestro buen amigo don Baldomero Bartolomé.—A. F.

DE NAVARRA

El campo y los frutos.—Viajeros

LODOSA. 18.—Ayer y antes de ayer se dejó sentir el frío: hoy el día se manifiesta de buena temperatura, pero con tendencia á la lluvia.

Es mucho el pimiento que, ya seco, se va metiendo en las casas para que si llueve no se eche á perder.

La aceituna va entrando en color; el amarillo que va adquiriendo la dispone para llevarla como fruto apreciado en concepto de comestible. La que aquí se busca para tal fin es la variedad llamada redonda, cuya carne suelta á la menor presión, siendo su hueso muy pequeño. Por su su gusto, apañada al estilo de esta lierra, puede competir con la sevillana.

La demanda de patata de este regadío supera á la oferta; haciéndose su envás en los sembrados por los comisionados de este pueblo, que no son pocos.

La recolección de la uva ha durado poco; como vulgarmente se dice, ha sido oída y no vista. Los pedriscos repetidos y la seca han mermado notablemente tan delicioso fruto, cuya clase, por más que algunos la conceptúan excelente por el exceso de azúcar, que en él se nota, muchos no lo creemos así, toda vez que los mostos no pueden contar con la acidez necesaria para que pueda desdoblarse bien el azúcar en alcohol.

Los alubiares, cuyo escogido fruto se ha efectuado en muy buenas condiciones, han dado un buen rendimiento, cotizándose los 28 kilos á 10 pesetas.

El precio del vino sigue con tendencia á la baja y esta se acentuará en adelante, debido al poco consumo del país por su elevado coste y á ser nula la saca para el exterior.

—Ayer tuvimos el gusto de saludar en ésta al ilustre vicario de la catedral de Pamplona don Antonio García de Galdeano, quien sobre asuntos particulares pasó el día en casa de sus hermanos señores de Lahortiga, habiendo salido para Losarcos, su pueblo.

Que su viaje le sea grato, es lo que le desean sus numerosos amigos de ésta. Dicho señor ha sido uno de los sacerdotes que, debido á su amabilidad, saber, deseo de ser útil á todos, lo mismo á altos que á bajos, y distinguido trato, son tantas las simpatías que por él este pueblo siente, que se le conceptúa como hijo cariñoso del mismo, no oyéndose de él más que alabanzas de todos, pues si hay alguien á quien le hagan falta sus muchas y buenas relaciones en el punto de su residencia, ya sabe que de buena fe ha de hacer en su obsequio aquél todo cuanto pueda, prescindiendo de toda clase de incomodidades. En una palabra, tal sacerdote es un buen cristiano.

NOTAS MILITARES

Rogativa.—Habiendo sido invitado el señor general gobernador militar de esta plaza don Eladio Salvat para asistir á las diez de la mañana de hoy á los solemnes preces que han de celebrarse en la iglesia de la Redonda, para implorar un feliz alumbramiento de la reina; dispone que para acompañarle á dicho acto se nombren Comisiones compuestas de un jefe y dos oficiales por los regimientos de Bailén, Cantabria y 13.º Montado de Artillería, y un jefe por el Parque de Intendencia, Hospital militar, Comandancia de la Guardia civil, Comandancia de Ingenieros, Mayoría de Plaza, Comisaría de Intervención, Secretaría del Gobierno militar y delegado de la Cría caballar de esta provincia.

Dichas Comisiones se encontrarán en traje de diario á las 9'50 de la mañana de hoy en la puerta principal de la citada iglesia.

A su destino.—Ha marchado á Vitoria, con objeto de incorporarse á la Zona de aquella capital, á la que ha sido destinado, el capitán don José López Rosas.

Permiso.—Ha llegado á esta plaza en uso de permiso el alumno de la Academia de Infantería don Antonio Arenas Llandero.

Automovilistas.—Se concede el título de conductor automovilista al soldado del 13.º regimiento Montado de Artillería Cayetano Gómez Ferrer, por haber sido aprobado en los exámenes verificados en la Escuela de automovilistas militares.

Destinos.—Ha sido destinado al citado para eventualidades del servicio en Ceuta el capitán de Infantería don José Montaner Canet.

Transportes.—Se dispone que por la fábrica militar de subsistencias de esta región se remesen al parque de Intendencia de esta plaza 250 quintales métricos de harina.

Ascensos.—Han sido promovidos al empleo de cabos los soldados del regimiento de Cantabria Miguel Lamberto Pabolleta, Eustaquio Gadamino Nalda y Angel López Martínez.

Librería de LA RIOJA

VENTAJAS PARA LOS COMPRADORES

¿Deseáis un jabón de tocador excelente y por poco precio? No busquéis otro que el especial de esta Casa HIEL DE VACA.

¿Sois una excepción y por cualquier causa deseáis otra clase de jabón? Pues el PIEL DE ESPAÑA (confección de París) que cuesta UNA PESETA LA CAJA.

Aunque no sea indispensable ¿queréis gastar más dinero en jabón de tocador? Pues aquí encontraréis los mejores, á precios más reducidos. Recomendamos el HENO, cortado.

ADVERTENCIA.—Los jabones y demás artículos de perfumería extranjeros, incluso los de la casa Gall, no han tenido aumento de precio en la Librería de "La Rioja", á pesar de la carestía que ha traído la guerra. Se han comprado antes de empezar y el público puede aprovecharse de esos precios.

Si necesitáis lociones para el pelo, tintes inmejorables, cremas, dentífricos, polvos, etc., no dejéis de ver clases y preguntar precios en esta Casa.

El público ha demostrado siempre una decidida preferencia para comprar tarjetas postales, hay una variedad inmensa de todos los precios y para todos los gustos.

Buscad las cajas de papel de escribir en la Librería de «La Rioja» así tendréis cartas finas, elegantes y de novedad, sin sacrificar el bolsillo. Cualquiera que sea el gusto del comprador encontrará lo que desea.

El fumador que quiera tener sobre su mesa una caja de cigarrillos elegantes, que constituyan un verdadero adorno, debe comprar los emboquillados en la Librería de «La Rioja». Lo que se ahorra de tabaco (que en los cigarrillos ordinarios se tira) compensa con creces el precio de los tubitos y de la maquinilla de rellenar.

The Pacific Steam Navigation Company

COMPAÑÍA DEL PACÍFICO

VIAJES RÁPIDOS

Servicio directo rápido á la Habana, Colón y Chile, Vía Panamá

El día 26 de octubre saldrá del puerto de Bilbao directamente para la Habana Colón, y por el Canal de Panamá á Perú, Arica, Iquique, Tocopilla, Antofagasta Tatal, Coquimbo, Valparaíso, Talcahuano, Coronel, Corna y Punta Arenas el magnífico vapor rápido nombrado

Esmeraldas

Admitiendo carga y pasajeros de todas categorías.

Precio del pasaje en	3.ª clase para la Habana		213 pesetas
» »	3.ª » »	Santiago de Cuba (F. C.)	248 »
» »	3.ª » »	Colón (Panamá)	
» »	3.ª » »	Talcahuano y Valparaíso	

Todos los vapores de esta Compañía que hacen el servicio al Centro y Sur de América están dotados de todos los adelantos modernos, telegrafía sin hilos, cuartos de baño, luz eléctrica, etc, etc. Llevan cocineros, camareros, enfermeros y médicos, todos españoles. Grandes instalaciones para los pasajeros de tercera clase, donde se les da un excelente trato.

Para informes sobre pasajes de cámara y transporte de carga, dirigirse á los agentes consignatarios autorizados

CARLOS HOPPE Y COMPAÑIA

ALAMEDA DE MAZARREDO, NUM. 1, 1.º, BILBAO

Para todo lo referente á los pasajeros de tercera clase, á las oficinas de los mismos señores, Ribera, 19, 1º. Bilbao.

Compañías Anglo-Argentina y Houlder Line Reunidas

LINEA DE AMERICA DEL SUR

Servicio rápido, directo y sin trasbordo desde el puerto de Bilbao para los de Montevideo, Buenos Aires, Bahía Blanca y Resario

PROXIMA SALIDA

El día 10 de noviembre LA CORRENTINA

Este vapor es de 15.000 toneladas, doble hélice y telegrafía sin hilos, empleando en la travesía á Buenos Aires 16 días (fijos), siendo los mayores y más rápidos que entran en el puerto de Bilbao.

Precios incluídos todos los impuéstos: tercera, 250 pesetas; primera, 650.

Los pasajeros de tercera clase disfrutan en estos vapores de amplísimo espacio sobre cubierta, cómodos departamentos y alimentación sana y abundante. Llevan Médicos, Practicantes, Enfermeros, Cocineros, Camareros, y Camareras, todos españoles.

La asistencia médica es gratuíta y prestada por Facultativos de reconocida aptitud.

Admiten carga para los puertos arriba indicados, así como para los de la Patagonia, con conocimiento directo.

LINEA DE NUEVA YORK Y SAN FRANCISCO DE CALIFORNIA

Dos salidas semanales para New York, Boston Filadelfia, Mompelier, Morenci, Clicton, San Francisco, Boisse City, Oregón, Winemuca, Los Angeles, Elko, Reno y Brodeuville.—Billetes directos para todas las estaciones del interior de los Estados Unidos del Norte América.

Para informes y billetes de pasaje, dirigirse á los agentes consignatarios autorizados

FELIX IGLESIAS Y COMPAÑIA

ARENAL, NUMERO 6, 1.º (FRENTE AL TEATRO ARRIAGA)-Bilbao

- Clínica Ortopédica de Bilbao -

Director: M. SALAVERRI, Médico Ortopédico de las Clínicas de Berlín y Viena

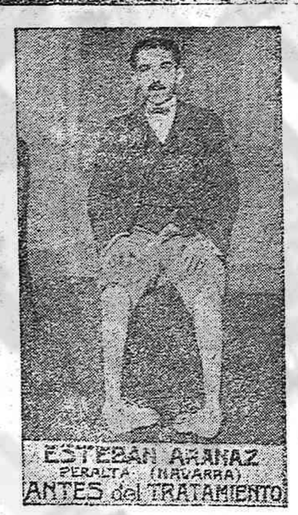

El auxiliar técnico de esta importante Clínica, don Fermín Salaverri, solicitado por eminentes médicos de esta ciudad, tendrá su consulta en Logroño los días 20 y 21 de octubre, en el Hotel Comercio, donde pueden acudir cuantos enfermos sufran de

HERNIAS (quebraduras)

DEFORMIDADES de la espalda y de las piernas, tumores blancos en las articulaciones, parálisis, etc., y cuantos deseen adquirir las

piernas y brazos artificiales

más sólidos y perfeccionados

De 11 á 1 y de 3 á 5

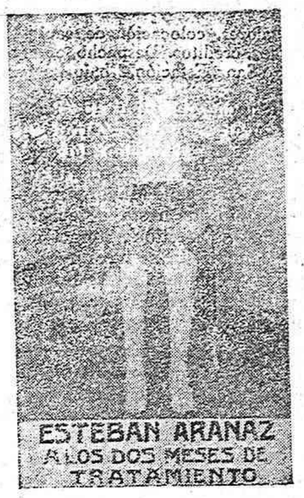

En Bilbao: Gabinete Médico-Mecánico, Gimnasia Ortopédica, Rayos X, Cirugía Ortopédica Calle VIUDA DE EPALZA, núm. 6, 1.º

Matías López

Chocolates y Dulces

Probad los exquisitos chocolates de esta casa, reconocidos por todo el mundo como superiores á todos los demás.

Sus Cafés, Dulces y Bombones son los preferidos por el público en general.

Pedidlos en todos los establecimientos de ultramarinos y confiterías de España.

FABRICAS: MADRID Y ESCORIAL

Extreñimiento

No se puede desatender esta indisposición sin exponerse á jaquecas, almorranas, vahídos, nerviosidad y otras consecuencias. Urge atajarla á tiempo, antes de que se convierta en graves enfermedades. Los Polvos Reguladores de Rincón son el remedio tan sencillo coma seguro para combatirla, según lo tiene demostrado en los 24 años de éxito creciente, regularizando perfectamente el ejercicio de las funciones naturales del vientre. No reconocen rival en su benignidad y eficacia. Pídanse prospectos al autor M. Rincón, Viuda de Epalza, 14, Farmacia, Bilbao, y en el Depósito Farmacia de IGLESIAS, — Logroño

Reuma Se cura pronto y radicalmente con la Litina soluble del doctor Abadía. 6 pesetas frasco.—Generalmente basta un frasco. Depósito: Farmacia de Ruiz de Oña y Droguerías de Paco Eraso y de Alejo Martínez.—Logroño.

- Carbón antracita -

7.500 calorías, 45 pesetas tonelada sobre vagón Venta Baños Norriega.—Paseo de las Acacias, 27, Madrid.

HABITACIONES COMPLETAS

Compuestas de cómoda, cuatro sillas. cuatro cuadros, mesa, camilla cama, mesilla noche, colchón, almohada, espejo y una colcha . . . 84 ptas.
Gabinete compuesto de armario luna, cuatro sillas, una mesa centro, dos cuadros, un macetero, una planta y una maceta. . . . . 100 »
Comedores compuestos de aparador, mesa camilla, 6 sillas y 4 cuadros. 66 »
Despacho compuesto de mesa escritorio, cuatro sillas, librería de pie estilo inglés, una percha y una silla. . . . . 58 «
Sillerías, desde. . . . . 115 »

CASA LA MAS IMPORTANTE Y MEJOR SURTIDA

ANTONIO ANTA

CALLE DEL MERCADO, NUMERO 138, (FRENTE AL AYUNTAMIENTO)

CATARROS, TOS FERINA, BRONQUITIS,

PLEURESIA

Tisis pulmonar, Tuberculosis

En los hospitales de Francia han obtenido los más brillantes resultados, empleando las

CAPSULAS SERAFON

DE GUAYACOL Y IODOFORMO

y las

Cápsulas SERAFON de Guayacol, Iodoformo y Eucalipto

Servicios de la Cía Trasatlántica DE BARCELONA

Línea de Nueva York, Cuba y Méjico.—El 25 de octubre saldrá de Barcelona, el 28 de Málaga y el de Cádiz, el 30 vapor «Antonio López.»
Línea de Venezuela y Colombia.—El 10 de octubre saldrá de Barcelona, el 14 de Valencia, el 16 de Málaga y el 17 de Cádiz, el vapor «Legazpi.»
Línea de Filipinas.—El 14 de octubre saldrá de Barcelona, el vapor «C. de Alicante.»
Línea de Buenos Aires.—El 4 de noviembre saldrá de Barcelona, el 5 de Málaga y el 7 de Cádiz, el vapor «Reina Victoria Eugenia.»
Línea de Brasil Plata.—El 10 de octubre saldrá de Bilbao y Santander, el 13 de Coruña, el 19 de Vigo y el 23 de Cádiz, para Ríojaneiro, Montevideo y Buenos Aires, el vapor «León XIII.»
Línea de Fernando Póo.—El 2 de noviembre saldrá de Barcelona, el 3 de Valencia, el 6 de Alicante y el 7 de Cádiz, el vapor «C. de Cádiz.»
Línea de Cuba y Méjico.—El 16 de octubre saldrá de Bilbao, el 19 de Santander y el 21 de la Coruña, el vapor «Alfonso XIII.»
El Agente de la Compañía en Logroño, DON GUILLERMO MONEO
Muro de Francisco de la Mata, número 5, piso 2.º

Pinillos, Izquierdo y Compañía

CADIZ

VAPORES CORREOS ESPAÑOLES

Servicio rápido y confortable

El nuevo y magnífico vapor **Príncipe de Asturias** efectuará su salida para Buenos Aires, el 15 de octubre del puerto de Barcelona.

También saldrá de Barcelona, el 28 de octubre, para New York y Habana, vapor **CADIZ**

NOTA.—Los vapores de esta Compañía tienen un servicio esmerado en todo el pasaje; tienen espléndidas cámaras de primera de segunda.

Para toda clase de informes dirigirse en Barcelona á don Rómulo Bosch y Alsina, Plaza de Antonio López, 15, principal. En Cádiz, señores Pinillos, Izquierdo y Compañía, Plaza de San Agustín, número 2: en Buenos Aires, don Gonzalo Sáenz y Compañía, Maipú, 33.

Línea de Vapores Trasatlánticos ARROTEGUI

Servicio regular entre Pasajes y la isla de Cuba

El día 3 de noviembre saldrá de Pasajes para la Habana, Matanzas, Cárdenas, Sagua, la Grande, Santiago de Cuba, Cienfuegos y Nuevitas, el magnífico vapor **RIOJANO** admitiendo también carga con CONOCIMIENTO DIRECTO y por cuenta de la Compañía para los otros puertos de la isla en que toque el vapor.

Para anotar carga y demás informes, dirigirse á su consignatario HIJO DE JULIAN DE SALAZAR (S. en C.), en San Sebastián, Plaza de la Alameda, 5, ó en Pasajes, Buena Vista, 7.

Depósito de carbones nacionales y extranjeros. Agencia de Aduanas.

EVILO

LO MEJOR PARA EL PELO

Venta: en la Librería de "LA RIOJA"

¿Quiere usted ganar dinero?

Trabajando por mi cuenta ó la suya, podrá lograrlo, y comprando al contado una máquine "Agusti„ de hacer medias y demás artículos de punto, que se venden desde 250 pesetas.—Si le interesa, pida catálogo á la casa N. Agusti Mañosa, fundada en 1885, calle de Cortes, número 476, BARCELONA. Además de las máquinas de uso doméstico y de taller, la casa también vende maquinaria para la grande industria y dispone de personal entendido para la instalación de grandes fábricas de punto.

(c) Ministerio de Cultura 2005