Logroño.--Año XXI.---Número 6.457

LA RIOJA

DIARIO IMPARCIAL DE LA MAÑANA

Jueves, 28 de octubre de 1909

PRECIOS DE SUSCRIPCIÓN

EN LOGROÑO, UNA PESETA AL MES.
FUERA DE LA CAPITAL, trimestre adelantado, TRES PESETAS. Trimestre vencido, TRES PESETAS VEINTICINCO CÉNTIMOS.
EXTRANJERO, SIETE PESETAS trimestre.

Anuncios á precios convencionales.
Comunicados, á UNA PESETA línea.

Número suelto, 5 céntimos.

REDACCIÓN, SAGASTA, 25, BAJOS
Administración, Portales, núm. 50, Librería
Apartado de Correos núm. 28

No se devuelven los originales, aunque no se inserten.
No se admiten artículos que no procedan de los colaboradores ya designados.
Se considerará que continúa suscripto al periódico todo abonado que no devuelva á la Administración sus números después de terminada la suscripción.

Número atrasado, 10 céntimos

PEREDA OCULISTA, Muro de la Penitencia, 18 ent.º
Consulta diaria de 11 á 1 y de 3 á 4.

A. ANTA
MOBILLARIOS COMPLETOS
FRENTE AL TEATRO

Dr. Múgica ESPECIALISTA del Instituto Rubio
Cirugía y matriz
Consulta de 11 á 1 y de 3 á 5. S. Blas 2 pral

Dr. M. Aldaz GABINETE Médico quirúrgico y de operaciones.
Consulta diaria. Delicias, 8, entresuelo.
Su domicilio: General Zurbano, 4, pral dª

MUEBLES ALMACEN de Francisco Massó
San Bartolomé, 14.

Dr. Iriarte Consulta general y DE LA MATRIZ
11 á 1.-Sagasta 14, 2.º

- - RAYOS X - -
Consultorio único en Haro, con instalación completa de radiografía y servicio permanente de *radioscopia y radioterapia*, del Médico forense
:: DON JOSE MOZOS ::
Reconocimientos y tratamientos especiales, por los rayos Roentgen
Consulta de 11 á 1 y de 3 á 5.
-- - -- HARO -- - --

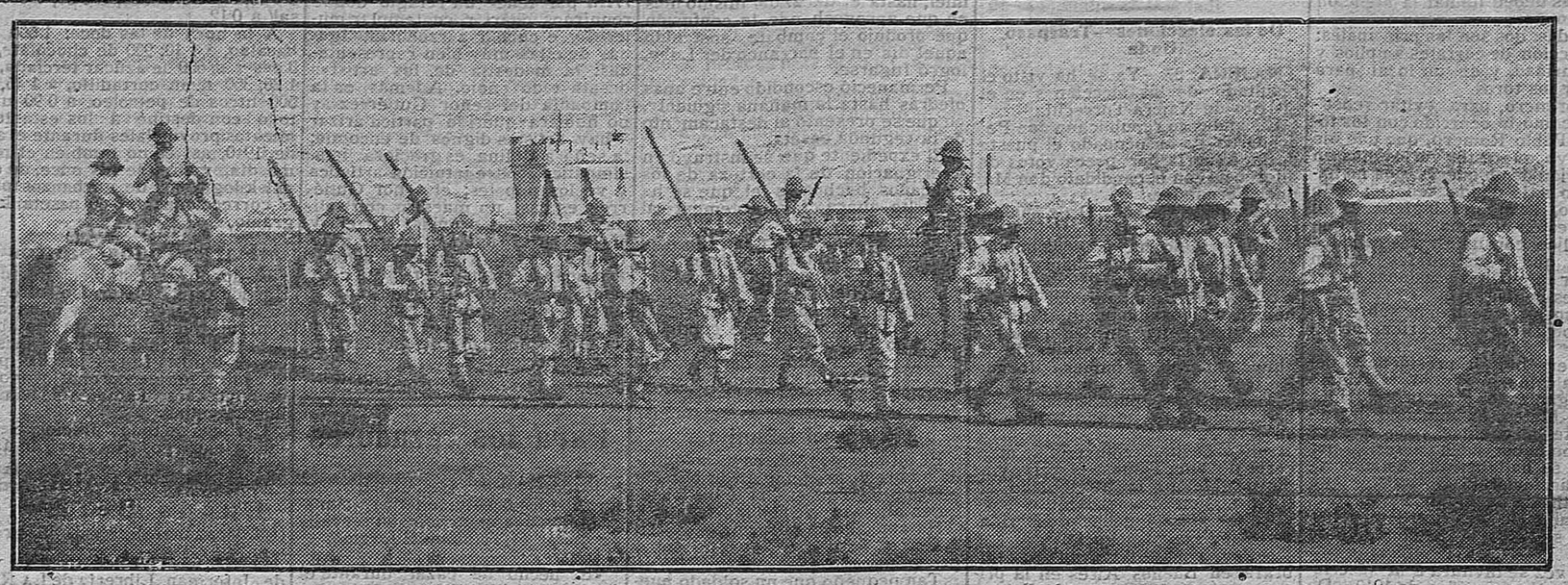

MELILLA.—Un batallón saliendo á operaciones.

Lo que dice un solidario

LOS SUCESOS DE CATALUÑA

El diputado de la solidaridad señor Cabalé ha tenido gran interés en tratar de los sucesos de Cataluña en el Congreso.

No se le ha permitido y publica un extracto de lo que pensaba decir en el Parlamento.

La parte principal es la que sigue:

En mi sentir, es evidentísimo que los sucesos de Barcelona ocurridos en la llamada semana trágica de julio último, ofrecen estas demostraciones:

1.º Que por encima de toda diferenciación que pueda y quiera señalarse fundándose en determinados hechos, de carácter parcial é industrial, es Barcelona, en su conjunto social y político, clara y resueltamente enemiga de las órdenes monásticas.

Y que las mismas turbas en medio de su desenfreno, si tenemos en cuenta lo que importa no olvidar, esto es, antecedentes, medio y ambiente social en que vivieron y se desarrollaron sus componentes, ofrecen una «desproporción enorme entre lo que hicieron y pudieron hacer» durante la semana trágica, y que se observa en ellas, en esas turbas tan anatematizadas, algo de grande y de delicado que reclama el examen y el estudio de los pensadores y de los psicólogos, y que terriblemente contrasta, con ventaja para ellas, con la conducta que observaron las clases adineradas y conservadoras de Barcelona, algunos de cuyos elementos, pertenecientes precisamente á la «Liga regionalista», no diré, porque no sería lícito ni honrado el decirlo, que comentaran con fruición lo que en Barcelona ocurrió, pero sí que algieron el incendio de los conventos como una medida de higienización, porque realmente, decían constituye ya una epidemia que nos asfixia y nos amenaza de próxima y terrible muerte, ese extraordinario número de conventos que en Barcelona y sus alrededores existe.

Vea el lector atento lo que dice persona tan poco sospechosa como el P. Ruiz Amado, perteneciente á la Compañía de Jesús, en el número de la revista *Razón y Fe*, correspondiente al corriente mes y redactada por padres jesuítas:

«No tanto nos ha contristado la salvaje alegría de las hordas terroristas en la destrucción de los tesoros científicos y monumentos históricos, ni la indiferencia bestial con que, las gentes olvidadas de Dios y hundidas en el cieno de los vicios han asistido á los incendios como á un curioso espectáculo, cuanto nos ha asombrado y afligido la actitud de una gran parte de la población, que reserva para su uso particular las denominaciones de personas honradas, de gentes de orden, de clases conservadoras. Estas numerosísimas clases de la sociedad se han estado en sus casas cerradas con tres cerrojos, mientras dominaban en las calles los incendiarios y ladrones ó se andaba á tiros en as barricadas; y en cuanto se les ha pasado el susto han dado fe de vida, no para dejar oír las protestas de su honradez indignada, ni para reclamar el restablecimiento y afianzamiento del orden, ni para preocuparse por la conservación de nuestras instituciones y monumentos históricos, sino para lamentarse en sus corrillos ásperamente del excesivo número de religiosos, del excesivo número de monjas...»

Creo que la cita no será recusable, pues se trata de un jesuíta que se expresa además con conocimiento de causa por ser catalán y haber presenciado los sucesos de la semana trágica de julio último.

Y que lo de Barcelona revistió el caracter que antes he señalado, creo igualmente que la demostración no puede ser más concluyente.

2.º Que los hechos de Barcelona, aparte de otros actos de menos importancia que procuraré luego señalar, demuestran principalmente el fracaso absoluto de la Representación en Cortes, colectiva, de Solidaridad catalana.

3.º Que en aquella ocasión el Gobierno contrajo una terrible responsabilidad, ya que es evidente que, por encima del bien de España, fué su principal preocupación salvar la monarquía.

4.º Que Alfonso XIII reina hoy en España, única y exclusivamente, porque así lo han querido los revolucionarios de España, singularmente los de Valencia y de Madrid.

*

Acerca del primer extremo, del carácter que revistieron los sucesos de Barcelona, no creo necesario discurrir más, después de lo que acabo de exponer.

Me concretaré, pues, al análisis al juicio de los otros extremos enumerados.

*

Declaro que en uno de esos momentos de serenidad y de lucidez que tienen todos los hombres, aun aquellos que en el general sentir pasan por hombres impresionables, por hombres impulsivos, que realizan sus actos sin reflexionar ni medir el alcance y las consecuencias que de ellos, de sus actos pueden derivarse, hube de confesarme á mí mismo, hube de hacer examen de conciencia. Y ésta me dijo que había yo faltado á mi deber, que no había cumplido con las obligaciones que me imponían ineludiblemente, severa é inflexiblemente para toda conciencia austera, mi cargo de diputado á Cortes y mi significación política dentro de la representación directiva de Solidaridad catalana.

Asociado *El Poble Catalá* perteneciente á la izquierda de la Solidaridad catalana, fuese por cobardía moral, por lo que sea, que no importa ello averiguarlo ahora, es lo cierto que yo asentí con mi silencio á la campaña de *El Poble Catalá*, que fué, evidentemente, una de las determinantes de la protesta revolucionaria de Barcelona. No fué, pues, sólo *El Progreso* el inductor á la protesta, como afirmó el señor Cierva, desde el banco azul, al intervenir en el debate que tardes pasadas planteó el señor Moret en el Congreso, y en el que no pude intervenir en modo alguno, siendo infructuosos todos los medios que puse en práctica para alcanzarlo, á pesar de que por el reglamento tenía un derecho indiscutible, ya que el señor Moret, con extremadísima bondad, tuvo la dignación de honrarme, aludiéndome en su primer discurso clara, concreta, terminantemente.

Claro está que lealmente, honradamente procediendo, he de afirmar que la campaña de *El Poble Catalá*, de Barcelona, era únicamente de protesta contra el envío de los reservistas á Melilla y contra la misma guerra con el Rif, por creer que respondía á un estado de opinión nacional.

Pero también he de reconocer y declarar, obedeciendo á mandamientos imperativos de mi conciencia, que de aquella campaña surgió la protesta revolucionaria de Barcelona y las terribles consecuencias que de ella se derivaron, como las desgracias que en la revuelta ocurrieron, los procesos que se tramitaron y terminaron con sentencias condenatorias de muerte, y de presidio, de cuya campaña y protesta, en una palabra, resultan expatriados y desterrados extraordinario número de ciudadanos pertenecientes á las clases humildes y desheredadas de la sociedad española, y en conclusión, por lo que se refiere á este extremo, un grave daño en el orden social.

Y mientras tanto me pregunto yo: ¿Cómo no me hallo encartado en ningún proceso ni se me ha producido molestia alguna, sintiéndome yo responsable, acusándome la conciencia de que me alcanza mayor responsabilidad por mi carácter de elemento director y, por consiguiente principalmente responsable en los hechos que en Barcelona se iniciaron y desarrollaron?

¿Qué régimen de democracia y de justicia impera en España? ¿Por qué ese privilegio tan irritante en favor de las clases directoras?

¿Han de perdurar siempre un sistema y un procedimiento, por virtud de los cuales resulta que el pueblo es constantemente víctima de nuestros engaños, á quien nosotros, ejerciendo de Patrones Arañas, conseguimos embarcar, quedándonos luego nosotros en tierra?

Los representantes en Cortes de la izquierda de Solidaridad catalana y del partido republicano radical de Barcelona, tenían, á mi juicio, el deber imperioso de secundar la protesta revolucionaria de Barcelona, para encauzarla y orientarla, para obtener los beneficios que producen las revoluciones cuando son santas y honradas y que persiguen y se prometen siempre sus inspiradores y directores á quienes hemos de suponer que proceden con espíritu de sacrificio y de abnegación patriótica.

Era deber nuestro más tarde, manifestar colectivamente al Gobierno, tan pronto implantó sus medidas de extremada represión, que estimábamos éstas como una declaración de guerra á Cataluña, democrática y liberal por excelencia, y que á la declaración contestaríamos con una guerra sin cuartel, apelando á todos los medios y recursos para conseguir el triunfo de nuestras ideas y aspiraciones.

Como era igualmente deber nuestro interponernos entre el Gobierno y el desgraciado Ferrer, para librar á éste de las garras de la muerte, si le creíamos inocente, para obtener una condonación y mejora de su situación, terriblemente aflictiva, si le creíamos culpable.

Todo antes que permanecer cruzados de brazos, asistiendo impasibles, contemplando fría y estoicamente, como unos hombres, cómo el Gobierno luchaba consigo mismo, entre lo que estimaría cumplimiento de su deber y sus sentimientos humanitarios. Pues no por ser republicanos hemos de suponer que sólo nosotros somos buenos, generosos, altruistas, impecables.

*

Y de igual modo creo yo que faltó á sus deberes la representación de Cataluña, con derecho de Solidaridad catalana, porque si no sentía la protesta revolucionaria de Barcelona, tenía el deber, imperiosamente ineludible, de organizar una contrarevolución, acudiendo en el acto á los poderosos medios y recursos que su admirable organización le proporcionaba, para evitar así los desmanes y daños que en el orden social pudieron producirse; para evitar sobre todo que una ciudad cual Barcelona, una población de seiscientas mil almas, estuviese durante ocho días á merced de una turba sin plan ni dirección, y en cuya existencia, si hubo ó no dirección, siente dudas y perplejidades el espíritu que observa cómo aquellas gentes, en medio de la revuelta invitaban á los moradores de los conventos á que los desalojasen, para poder luego incendiarlos sin daño para las personas.

Todo lo cual no fué impedimenta para que una vez pasado el peligro, terminada la tormenta y cesado el aguacero, saliera por esos mundos la derecha solidaria, con sus diputados y periódicos, atronando los espacios con sus alaridos de guerra, requiriendo al Gobierno, fieramente indignados, para que extremara y llevara á cabo sus últimas consecuencias, las medidas de represión.

*

. . . . . .

Y concluyo ya, disgustado en verdad por las proporciones que alcanzan estas cuartillas, que escribo al volar de la pluma.

Los sucesos de Barcelona me sorprendieron dolorosamente en plenas sierras de Gandesa. Me faltó tiempo para trasladarme á Barcelona, y en Mora la Nueva, gracias á la exquisita amabilidad de unos señores jefes y oficiales de nuestro ejército, pude ocupar un sitio en el departamento que ocupaban de un tren mixto, más militar que otra cosa.

Y allí pude percatarme, con frío y espanto en el alma, que las tropas eran enviadas á Barcelona, como si saliesen de los cuarteles excitadas por las arengas, con estas terribles invocaciones y exaltaciones, á los gritos de ¡Muera Cataluña! ¡Viva España!

Era el producto, la consecuencia natural de aquella circular de la Cámara de Comercio de Almería, que el Gobierno, á plena conciencia, dejaba pasar, provocando la guerra separatista.

La monarquía peligraba, y era de todo punto preciso salvarla, aunque para ello se hundiese España en conmoción y en lucha unos pueblos con otros, sin que la presencia de las escuadras extranjeras en aguas de Barcelona, que estimaba inminente, significase nada para el Gobierno, perdida su serenidad en aquel trance y momento.

*

¿Reinaría hoy en España Alfonso XIII si los directores del republicanismo, del radicalismo republicano de Valencia y de Madrid singularmente, hubiesen secundado la protesta revolucionaria de Barcelona, como venían obligados por sus programas y por sus compromisos, según hemos de deducir por sus discursos y por sus actos en el Parlamento y en los mitins?

¿Se habrían portado mejor en beneficio y al servicio de Alfonso XIII, si con vistas á sus intereses hubiese al efecto la monarquía reclutado servidores para que la sirviesen y defendiesen, espléndidamente retribuídos?

Dos asfixiados en Tudelilla

A las seis de la tarde del día 26 del actual, hallándose pisando uvas en el lago de la vecina Valentina Fernández, un hijo de ésta llamado Alberto Fernández, de 18 años, acompaña o de Modesto Ortega, de 22, tuvieron la desgracia de perecer asfixiados. Este último era hijo de nuestro estimado amigo don Severo Ortega, corresponsal de este periódico en Tudelilla, quien se encuentra enfermo de bastante cuidado desde mediados de agosto.

El suceso ha causado gran impresión en el vecindario en general y pueblos cercanos.

Enviamos á las respectivas familias nuestro más sentido pésame por tan lamentable desgracia.

ECOS DE HARO

Ayuntamiento. Noticias.

27 de octubre.- Continuamos la reseña de la sesión de ayer, en el punto que la dejamos para mandar las primeras cuartillas al correo.

El señor Acha dice que siente no haber estado presente al principio de la sesión, para lamentar con los demás compañeros la ausencia obligada del señor Pisón, á quien anima para que siga defendiendo sus ideales en la Corporación provincial.

El señor Pisón manifiesta que bien conocidas son de todos sus ideas y que sus propósitos son trabajar lo posible por los intereses de la provincia, prestando atención muy preferente á lo que pueda afectar á Haro, pueblo de su nacimiento y de sus profundos afectos.

El señor Acha dice que se le han acercado algunos empleados subalternos de consumos, quejándosele de que el señor administrador no observa con todos la misma regularidad para la distribución de los servicios, guardando preferencias con algunos, siendo así que debieran establecerse reglas de igualdad para alternar todos en los distintos pueblos.

El señor Pisón (D. L.), explica que el señor Administrador, de acuerdo con la Comisión de Consumos, distribuye los servicios con arreglo á la capacidad de los empleados, en beneficio de las rentas, y no por otras causas.

El señor Santiago pregunta si se ha pasado á los pueblos del trayecto que hace el correo de San Millán los oficios que se acordó enviarles solicitando su ayuda para el sostenimiento del servicio.

En vista de que no se ha cumplimentado este acuerdo, el mismo concejal propone que una Comisión de concejales recorra los pueblos indicados, exponiendo á los Ayuntamientos respectivos la justa pretensión de que ayuden á sufragar los gastos de la subvención con las cantidades que antes pagaban á los peatones que han suprimido desde que circula el coche correo.

Se acuerda de conformidad con lo propuesto designando para formar la Comisión, á los señores Santiago y Marcelino. Antes de que salgan á cumplir su cometido, se oficiará á los alcaldes de los pueblos interesados para que indiquen si están dispuestos á prestar la ayuda que se puntualizará en cada una de las comunicaciones que se manden.

El señor Aguirre indica que el rematante del servicio de arrastres se le ha quejado de que se le adeudan las cuentas de los dos últimos meses.

El señor Velasco pregunta en qué situación está el asunto de las expropiaciones de terrenos del Cerrado, é interesa que se active la solución y se realice en breve el pago.

El señor presidente dice que el expediente debió pasar al señor arquitecto; pero que, de todas las maneras, se tratará resuelto á la sesión próxima para tomar acuerdo.

El señor Acha desea saber si el agente ejecutivo mandado á los pueblos morosos para la recaudación de fondos por gastos carcelarios ha dado resultado.

El señor presidente dice que sí, y que la relación de lo cobrado la presentará en la sesión siguiente.

Y se levantó la de este día.

—Teatro Landa.—Mañana, jueves funciones cinematográficas de siete y media á diez de la noche.

Exhibición de películas, entre ellas una de 300 metros con escenas de la guerra de Melilla.

Entrada á butaca, 0'25; general, 0'15.

—Precios que han regido en el mercado de hoy:

Alubias majarresas, de 16'50 á 17 pesetas la equivalencia á la fanega; ídem del riñón, de 17'50 á 18; arvejas, á 6'50 y 6'75; avena á 4'25 y 4'50; cebada, á 6'25 y 6'50; centeno, á 8'25 y 8'50; caparrones pintos, de 18'50 á 19; ídem blancos, de 20 á 21; habas, de 8'50 á 9; ricas, de 9'50 á 10; trigo, á 11'50 y 11'75; huevos, á 1'45 la docena; patatas, á 0'75 los 11'50 kilos.

F. POUSA
MEDICO-CIRUJANO
Especialista en enfermedades del estómago é intestinos
Gabinete quirúrgico
Consulta diaria. Gratis á los pobres los martes y viernes por la tarde.
Calle de la Vega, 27, HARO

LA ACADEMIA MERCANTIL

El concejal del Municipio logroñés don Fermín Maguregui presentó á estudio de la Corporación á que pertenece, en la sesión última celebrada, una bien razonada moción, en la que sienta las líneas generales sobre organización y funcionamiento de una «Academia Mercantil» en nuestra capital.

Dice en ella el señor Maguregui que el Centro de cultura proyectado cubrirá una necesidad, que se deja sentir notablemente, al carecer hoy Logroño de un establecimiento de enseñanza, donde pueda proporcionarse instrucción adecuada en horas hábiles, á un buen núcleo de población, que, por exigencias de la vida y cumplimiento de deberes profesionales, se ve impedido de acudir á las clases que hoy funcionan en las escuelas de adultos, de Artes Industriales y otras.

Esa parte de pueblo logroñés la constituye el elemento mercantil de la ciudad; los dependientes y aprendices de comercio, que son muchos, y que desde que ingresan en el Comercio, á la edad de doce á catorce años, recién salidos de las escuelas de instrucción primaria, apenas pueden adquirir otra cultura que la puramente mecánica y rutinaria, ejercitada en el arte á que se dedican.

Así sucede muchas veces que muchachos salidos de las escuelas con relativo grado de cultura, olvidan después de unos años, por falta de hábito y práctica constante, las reglas ortográficas, la redacción de cartas y documentos, los principios aritméticos, la forma de letra, y la base, en fin, general de conocimientos que poseían.

Tiende, pues, la creación de la Academia que propone el señor Maguregui, no sólo á que la clase de dependientes de comercio conserve perenne el caudal de instrucción primaria adquirido en la escuela, sino á que esos conocimientos se desarrollen y fijen, y á la adquisición de otros nuevos de práctica utilidad en la profesión á que consagran sus energías.

Las asignaturas que se detallan en la moción y que serán objeto de enseñanza en la Academia Mercantil, son las siguientes:

Aritmética mercantil y Contabilidad.

Gramática castellana y ejercicios de redacción y composición de cartas, contratos, estados y demás documentos mercantiles.

Caligrafía y Mecanografía (escritura á máquina).

Francés.

Ha tenido muy en cuenta el concejal proponente, al hacer su proyecto, el estado económico de la Corporación municipal, y en ese sentido no ha querido recargar el presupuesto instituyendo en la Academia otras enseñanzas que las puramente precisas.

Por la forma viable y sencilla de realización que señala en el estudio hecho, creemos que la idea de la creación de este centro será bien acogida por todos los concejales, que nunca han escatimado para educación popular el dinero del pueblo, porque saben que siempre es bien aprovechado, y más cuando, como en el presente caso, se atienden así las justas demandas de muchos padres de familia, cuyos hijos se ven privados de concurrir á los establecimientos docentes que hoy funcionan, por incompatibilidad de horas entre éstos y las de su trabajo.

También podrán concurrir á la clase de Francés los alumnos más adelantados de las escuelas públicas.

Muchas son las felicitaciones que el culto y activo edil de Logroño, autor de la moción, ha recibido estos días por sus desvelos y cuidados en pro de una clase tan inmerecidamente desatendida.

A dichas felicitaciones unimos la nuestra, sincera y entusiasta, haciendo al mismo tiempo votos por que la idea se convierta pronto en palpable realidad.

Sección de Arnedo

ARNEDO, 27.—El ambiente puramente político que llena España entera, no se manifiesta con tanto entusiasmo en Arnedo: parece que, como decíamos el otro día, han querido los liberales arnedanos dar ejemplo de sensatez y esperar á hacer palpable con su política, que no con expansiones callejeras ni bufonadas de mal gusto se arreglan los pueblos ni robustecen las

Muchas felicitaciones han recibido: no pueden regateárseles por esta misma manera de proceder y el pueblo que piensa y el pueblo que espera, no se verá defraudado al tocar las realidades, que no le anunciaron con bombo y platillos, sino con un plan de medidas, de orden y una buena administración.

Aunque sea redundancia el hablar de lo mismo que ya dimos á conocer, es preciso, para hacerlo resaltar y dar al propio tiempo idea de lo que parece extrañar á muchos de nuestros convecinos.

—Hemos oído quejas fundamentadas de varios labradores, por haberles desaparecido frutos de los campos y que como es consiguiente, esperan no tener que repetir.

Nos asociamos á sus peticiones y pedimos al propio tiempo como ellos, no tener que mencionar el como séptimo mandamiento.

—El mercado último, merced á la época de vendimia en que nos hallamos, estuvo tan desanimidado los del rigor del verano.

Abundaron únicamente los pimientos, á 0'70, 0'80 y 0'90 y 1 peseta el 100.

El trigo, á 11 pesetas; cebada, á 6'25 y 6'50.

El vino á 2'75 y 2'90 y la uva á 1'25. El tiempo bueno.

—Tras una larga temporada por ésta regresó á Madrid, para reanudar las tareas de su cargo en el bufete del señor García Prieto, nuestro querido amigo el joven abogado don Manuel Juan Fernández.

AUDIENCIA

Desobediencia grave y resistencia en Viguera

Los hermanos Melitón, Cándido y Eugenio Martínez Arroita, vecinos de Viguera, ocuparon ayer el banquillo de los acusados perseguidos por un delito de desobediencia y resistencia á agentes de la autoridad.

Los hechos origen del sumario los relató el fiscal señor Mosquera del modo siguiente:

El 16 de marzo del año último el rematante de consumos de la villa de Viguera, Luis Aguirre Pinillos, se presentó en las casas números 14 y 16 de la calle de la Calzada, para hacer un aforo de comprobación en el depósito de jamones que en dichas casas tenía establecido el procesado Melitón, y como éste no lo consintiese, acudió aquél al Juzgado municipal, para que autorizase la entrada en las repetidas casas.

El Juzgado extendió el correspondiente auto y el rematante con un alguacil, el teniente alcalde, un perito y testigos, más el secretario del Juzgado municipal, todos se dirigieron á las mencionadas casas, y Melitón y sus hermanos Cándido y Eugenio al ser requeridos por el alguacil, se negaron á permitirles la entrada, desatendiendo la orden judicial y afirmando que como no fuera por la fuerza no lograban su objeto.

Los calificó como constitutivos de un delito de resistencia y desobediencia graves á agentes de la autoridad en funciones y pidió se les impusiera la pena de dos meses y un día de arresto mayor y multa de 650 pesetas á cada uno.

A los procesados los defendió el letrado señor G. del Castillo, sosteniendo en su escrito que el rematante Luis Aguirre que constantemente estaba mortificando y molestando á sus patrocinados, quiso perjudicarlos el día de autos practicando un aforo innecesario sólo por saber que muchos jamones estaban salándose y en prensa, operación que era preciso interrumpir para aforar.

Negó que los procesados se negasen á cumplir el auto judicial, afirmando que únicamente expusieron los perjuicios grandes de sacar los jamones de la prensa.

Como consecuencia de esto sostenía no había delito, y pidió la absolución de Melitón, Cándido y Eugenio.

Practicada la prueba, sostuvieron ambas partes sus conclusiones y quedó el juicio pendiente de sentencia.

Otra desobediencia en Baños

A continuación ocupó el banquillo Santiago García Martínez, vecino de Baños de río Tobía, el cual, según el representante de la ley, abogado fiscal sustituto señor Menchaca, desobedeció al alcalde del expresado pueblo don Wenceslao Garnica.

El hecho de autos tuvo lugar en la tarde del 21 de octubre del año último, en la que el alcalde, en unión de los guardas de campo Sinforiano Altuzarra y Bernabé Olave, salió á recorrer la demarcación y sorprendió al procesado Santiago, que con el rebaño había penetrado en una viña propiedad de doña Petronila Fernández, á pesar de tenerlo prohibido el alcalde.

Este le mandó salir y fué desobedecido, viéndose obligados los guardas á sacar el ganado.

El procesado prorrumpió en blasfemias y dijo al alcalde que, cuando dejase de serlo, se había de acordar de él.

No apreciando circunstancias en este delito de desobediencia, solicitó el señor Menchaca para el procesado la pena de dos meses y un día de arresto mayor y multa de 125 pesetas.

El defensor, señor Polanco, se mostró conforme y quedó el juicio pendiente de fallo.

Sentencias

Felipe Mena Pascual, de Cenicero, ha sido condenado, como infractor de la ley de caza, á la pena de un mes y un día de arresto mayor.

También hemos oído que Felipe Fernández del Campo, de Murillo de Río Leza, ha sido condenado á dos años, ocho meses y veintiún días de prisión correccional en cuarma de fuego y lesiones.

SANTO DOMINGO

Sesión municipal.—Noticias.

27 de octubre.—Con la asistencia de los concejales señores García, Cámara, Arenas, Gallego y Zuazo, y bajo la presidencia del alcalde don José María Hidalgo, se celebró esta mañana la sesión municipal ordinaria.

Se aprobó el acta de la sesión anterior.

Por el secretario se dió lectura de una cuenta de jornales y otra de gastos por reformas hechas en un local de las escuelas municipales.

Se acordó la adquisición de un mapa hidrológico del que es autor un distinguido jefe militar.

Se concedió la subvención que el Ayuntamiento tiene acordada en estos casos á Sabina Palacios como mujer del reservista Restituto Gómez.

Doña Formeria Arenas solicita licencia para reformar la casa número 11 de la Plazuela de San Francisco, y atendidas las razones que expone, se accede á lo solicitado.

Don Severino Marín pide también licencia para reformar su casa número diez de la calle Mayor, y se le concede.

Se da cuenta á la Corporación municipal de que el contratista de los obras del asfaltado ha prestado su conformidad á las cuentas hechas por el Ayuntamiento, y se acuerda requerirle para que cuanto antes venga el señor Vallejo y arregle las faltas que se notan en el asfaltado por algunos sitios.

Con lo que se dió por ultimada la sesión.

Según se nos dijo, pasado mañana, viernes, se reunirá la Junta municipal, para aprobar los presupuestos.

—Después de pasar unos días en Zaragoza, en uso de licencia, ha vuelto á su casa el ilustrado y competente secretario del excelentísimo Ayuntamiento de esta ciudad, don Feliciano Gómez Sagastuy.

—Hoy se reune la Comisión de la Junta local de Beneficencia para estudiar y revisar las cuentas presentadas por los padres misioneros, de cuyo asunto hemos de rectificar, diciendo que son novecientas pesetas próximamente, las que, según dichas cuentas, existen de saldo á favor de la comunidad religiosa.

—Se recuerda con agrado que el general de división don Diego Muñoz Cobos, que va á Melilla en sustitución de general Orozco, estuvo aquí de guarnición con un regimiento de caballería, teniendo ya muy joven el grado de comandante.

Es ilustrado, valiente y muy amante del Ejército y de sus glorias.

—El senador don Juan Bautista Tejada está haciendo la vendimia en su magnífica posesión del Rollo.

La cosecha no es buena, pero la uva es mejor que la del pasado año.

EL PANTANO

Tan pronto como ha cambiado el Gobierno, se ha interesado por que se resuelva rápidamente el asunto de la reparación del dique del Pantano. Y tan eficaces han sido sus gestiones que inmediatamente nombró el ministro de Fomento el ingeniero que ha de hacer el proyecto de las obras y dirigirlas, el cual se puso en seguida en camino, y ayer llegó á Logroño, presentándose en la Alcaldía. Ayer, por la tarde, estuvo con el señor Iñiguez, el sobrestante municipal y un ayudante que acompaña al citado ingeniero, en el Pantano de la Grajera.

La primera impresión que sacaron de su visita al dique los técnicos nombrados por el Gobierno, es muy buena.

Hoy á las ocho de la mañana volverán para hacer un reconocimiento más detenido que permita formar el proyecto de las obras y realizarlo en seguida.

Las obras durarán de dos á tres meses, y don Amós Salvador se propone recabar para ellas mayor auxilio del Gobierno. Espera que se traerán rieles y vagonetas del servicio de la división Hidrológica del Ebro, para llevar las tierras necesarias.

También se cree que el Gobierno concederá una subvención.

De modo que, sin gran sacrificio para el Ayuntamiento, tendrán agua los labradores el próximo verano.

DESDE MIRANDA

La depositaría.—Los alcaldes mauristas no dimiten.—Noticias.

26 de octubre.—Resulta ya pecado, á la vez que falto de seriedad, el constante insistir de los señores concejales en casi todas las sesiones sobre el asunto de la depositaría municipal.

Es ñoño eso de pedir una cosa después de tenerla concedida.

Medios tiene el Ayuntamiento de hacerse respetar y de hacer firmes sus acuerdos. Falta emplearlos y dejarse de súplicas ridículas.

Esto por lo que respecta al Ayuntamiento. Con referencia al señor funcionario que desempeña el cargo de confianza y responsabilidad, como lo es el de cajero de los fondos del Municipio, nada diremos en contra de su gestión en el cobro y pago de libramientos. Allá su conciencia y la de los demás que con él colaboran en la obra administrativa, á quienes desde luego suponemos fieles cumplidores de su deber.

No es misión nuestra por el momento meternos á fiscal sobre este particular, pero sí lo es el tildar de rebeldía ó descuido lo de no cumplimentar el acuerdo del Ayuntamiento sobre la fianza que éste le reclamó para poder desempeñar el cargo.

El proceder del funcionario, en vista del acuerdo, puede tener dos soluciones: depositar la fianza ó renunciar á seguir interviniendo en la caja.

Aparte este dilema, todo lo demás que se haga es permanecer en el ridículo, cosa que á nadie agrada, y menos cuando se trata de un cargo oficial.

[illegible] ra, que este señor, recabando el concurso de senadores y diputados de su comunión, harían los posibles para que los alcaldes *hechos* por él y La Cierva no presenten sus dimisiones allí donde los conservadores tengan feudo, á fin de dificultar cuanto puedan la obra del partido liberal.

Nuestro alcalde señor Valderrama es un caso de lo que pide el señor Maura.

El diputado señor Alfaro se habrá enterado de las intenciones de su jefe y habrá puesto en práctica sus deseos antes que don Roque se adelante á presentar la dimisión, como es de rigor y de dignidad política, siempre que desaparece el Gobierno que concedió la merced ó prebenda.

Estas advertencias y decisiones del maurismo tienen ese intríngulis.

Los alcaldes en la mayor parte de los Municipios de España, disponen de buen número de votos de empleados municipales que les harán gran falta en las próximas elecciones de concejales.

Así, pues, deben vivir prevenidos los elementos liberales en Miranda á fin de no dejarse llevar lo ganado y lo que falta aún que conquistar.

—Esta mañana ha sido conducido al cementerio el cadáver de doña María Bautista Larrea Chinchurreta, viuda de don Juan R. Garrido, cuya señora falleció en esta ciudad á la edad de 81 años.

Reciba su familia nuestro sentido pésame.

—Reina un viento huracanado desde anoche, y ya se han sentido sus efectos, rompiendo varios cristales en algunas viviendas.

—De paso para Madrid ha llegado esta tarde en el correo de Barcelona, la señorita Rosario García Lacave. Sus amigas salieron á recibirla en la estación.

Serafín de la Casa

TOROS Y TOREROS

Ya no se cierran las plazas.—Liquidación.—No hay becerrada.

Estos vaivenes de la política todo lo trastornan, y á los que por deber tenemos que informar al público de todo cuanto ocurre, nos vuelven locos. No se vayan ustedes á creer por esto que estoy como Maura, no, mi locura no es la de la soberbia.

Si algo de incoherente hay en mis manifestaciones, esa incoherencia la produce la alegría; pues, dados los arrestos del ministro de la Gobernación que hemos padecido, no veía lejano el día en que hubiera dado un cerrojazo á las plazas de toros y nos hubiese dejado sin corridas, dando por el gusto á todos los que abominan del espectáculo, pero que, abandonando su ordinario traje, hacen lo que aquél de Tembleque, que acompañado fué á Madrid.

Mil gracias á La Cierva por haber desaparecido de las altas esferas, y á lo que voy.

En deuda estoy con mis lectores; pero hoy, todavía, me es imposible saldarla; en breve lo haré.

Nuestro Ayuntamiento ha vuelto á consignar en los presupuestos la cantidad necesaria para continuar el arriendo de la plaza de toros.

Yo supongo que los celosos concejales que han pertenecido á la Comisión organizadora de las corridas de San Mateo tendrán muy en cuenta al firmar el contrato de arriendo, que en la plaza se imponen ciertas reformas, y sobre ellas deben llamar la atención de los dueños.

De todas, dos son las principales: construcción de corrales amplios y de seguridad, y de un local para desollar los toros.

Lo primero, para evitar repeticiones como lo ocurrido con los toros de Pablo Romero, que uno de ellos tuvo que estar varios días en el callejón de chiqueros, por no haber otro sitio donde tenerlo; y lo segundo, porque la higiene exige que no estén cercanas carnes que el público consume y los caballos de pica, que á sus alifafes reunen padecer en muchas ocasiones enfermedades contagiosas.

Mucho hay que hablar sobre esto y otras cosas, y prometo hacerlo.

—Ayer, bajo la presidencia del señor alcalde, se reunió la Comisión organizadora de las corridas de San Mateo, examinando detenidamente las cuentas, cosa que ya debieron haber hecho antes, y por lo que se hallaban disgustados algunos accionistas.

Practicada la liquidación, resulta una ganancia de un 3 por 100 la cual se entregará á domicilio en breve.

A la vez se invitará á la suscripción para las corridas de 1910. De esto también hablaré.

Las cuentas estarán en las oficinas del Ayuntamiento, por espacio de quince días, á disposición de los accionistas que deseen examinarlas.

—La becerrada benéfica que se proyectaba cayó en el panteón del olvido, como el Gobierno de Maura.

El Pitirri.

RIOJA BAJA

CALAHORRA, 27.—Esta noche tendrá lugar en el Casino Mercantil una velada musical por el terceto que dirige el joven maestro de música don Juan Segura, habiendo un magnífico regalo para las señoras concurrentes.

—Hoy se ha verificado en Autol el enlace del médico de aquella villa don Augusto Colis, con la bella señorita Paquita González, habiendo sido numerosa la concurrencia que de la familia y amigos han ido á Autol, donde, según referencias, se hará un derroche para celebrar tan fausto acontecimiento.

A los recién casados y ambas familias les enviamos nuestra enhorabuena.

—El tiempo va refrescando, haciendo usar los utensilios invernales: esta frialdad hace que las hortalizas escaseen, verificando los labradores las labores para la siembra de granos.

—El Mirandés sigue con su cine dando novedades, y el público premia sus esfuerzos con grandes en- [illegible]

—En Junta celebrada por la Cruz Roja, se acordó dar la función benéfica de cine el día 30, rifándose aquella noche el regalo que dió el señor Mancebo.

Como no se han vendido todos los billetes, se procederá á su venta en subasta.—*Muro.*

DESDE MADRID

LA VOZ DEL INSTINTO

¿Cómo negar que el señor Maura tiene extraordinario talento? Lo sabemos por tradición, como el naufragio de Jonás. Pruebas fehacientes no nos han sido suministradas, pero seguimos el consejo de Tertuliano: «Credimus quia absurdum».

Como quiera que el público bonachón rara vez logra acceso á las tribunas de las Cámaras, ha de juzgar de la labor sublime del señor Maura por los extractos de sus discursos, de los cuales dicen las mesnadas conservadoras que son cosa excelente. Leídos, dejan bastante que desear á los exigentes. Eso sí; hay en ellos frases que revelan cierto gracejo, como aquello del pico de la chocha y de la espuma de la cerveza. Fueras ende, no tenemos el indicio más leve por donde apreciar la maravillosa facundia del jefe del partido conservador.

A falta de obras, buenos son hechos. A los hombres, ha dicho un libro santo, les conoceréis por sus frutos. A los tres años de gobernar el señor Maura, la rechifla ha sido memorable en Europa. Se ha perdido la paz, el dinero, el prestigio y la seguridad personal. Se ha perdido algo más: el miramiento á cosas y personas. De ello da testimonio el discurso pronunciado por el señor Maura á la minoría conservadora.

Monárquico sincero, combate á la monarquía, censurando que se haya confiado el Poder á los cómplices de los anarquistas; hombre de Gobierno, predica abiertamente la rebelión; jefe de partido, niega beligerancia á sus adversarios; orador, balbuce iracundias; político, predica cruzadas; ser humano, anuncia represalias, crueldades y persecuciones.

Ya lo saben los liberales; si de veras es un talento monstruoso el señor Maura, es un adversario terrible. Su vuelta al Poder significará simplemente la retrogradación á los tiempos de Torquemada. Cuantos como él no piensen, ó pensando le sean sospechosos, tendrán en peligro constante su libertad y acaso su vida. De hoy más, España está dividida en dos bandos: el de quienes desean que su domicilio sea inviolable, su pensamiento respetado y su derecho regulado por los tribunales de justicia, y el de los que pretenden aniquilar á los demócratas, arruinar al país, empeñarle en guerras sangrientas y suscitar contra él la indignación de las naciones civilizadas. Ya saben los indiferentes que no habrá para su seguridad garantías, ya saben los liberales que les amenaza la más violenta persecución

Ahora pensemos todos si ha llegado el momento de prevenirnos contra la política del señor Maura ó de pasar de una vez la frontera, para refugiarnos en alguna comarca en donde puedan los gobernantes tener talento conservando un adarme de buen sentido.

Antonio Zozaya

Sección de Nájera

De las elecciones.—Traspaso. Boda.

NAJERA, 27.—Ya se ha visto el resultado de las elecciones en el distrito de Nájera-Torrecilla.

El candidato republicano don Pedro Ortiz no ha ocupado el puesto de la minoría por pocos votos de diferencia con el candidato don Manuel Fernández.

Ha sufrido el señor Ortiz una derrota que la podemos calificar de triunfo, y si no ha salido diputado es debido á que los trabajos no se han hecho en forma.

Si los tres candidatos del bloque hubieran trabajado por que sus votantes no eliminasen á uno por poner á otro, la candidatura de la alianza liberal se hubiera llevado los tres puestos de la mayoría.

Tomen nota, pues, quienes deban tomarla y aprendan para lo sucesivo.

—El acreditado comercio de mercería de doña Tomasa García viuda de Melón, lo ha tomado en traspaso don Manuel Benito.

Le deseamos muchas prosperidades en su nuevo negocio.

—Una boda de najerinos se celebrará en Buenos Aires en la primera quincena del mes de diciembre.

Don José Cisneros, dueño de una acreditada peluquería establecida en el paseo de Julio, contraerá matrimonio con la joven modista Luisa Mateo.

Anticipadamente les deseamos muchas felicidades.

—Nos dicen que varios presos que se encuentran en la cárcel de partido carecen de mantas y camastros, teniendo que dormir en el suelo.

Ya llamamos en otra ocasión la atención de quien corresponde remediar estos males y al parecer siguen las cosas como estaban.

Por caridad siquiera, es necesario que pronto se dote á los desgraciados presos de lo indispensable para poder dormir.—Palacios.

COMUNICADO

Señor director de La Rioja.

Muy señor mío: *El Diario de la Rioja* dedica ayer su artículo de fondo á las elecciones y el atentado, y sobre todo á esto, que ocupa la mayor parte del artículo. Yo tengo que decir á quien lo firma que no sé con qué derecho mete el nombre de mi establecimiento en todo esto, pues debe saber que allí me dedico á despachar á la parroquia y nada más, y harto lo sabe él, que ha pretendido varias veces inútilmente que yo vaya por caminos políticos que no quiero ir.

Si yo hubiera estado en casa, no hubiese entrado en ella Dorado, porque no quiero que se sospeche: que allí se hace política, ni otra cosa que lo que debe hacerse.

De V. afmo. s. s. q. b. s. m.

Faustino Mora.

*

No queremos ocuparnos del aludido artículo: el público lo ha juzgado ya como merece.

Pero sí hemos de oponernos á que se dé á entender con conceptos obscuros que tratamos de perjudicar la situación del hoy procesado.

Nosotros no hemos dicho ni remotamente que Dorado disparase ó dejase de disparar contra nadie: decíamos que, según se había dicho al Juzgado, al disparar estaba el arma dirigida al señor alcalde: añadiendo á continuación que el acusado niega que hubiese disparado contra el alcalde ni contra nadie.

Eso dijimos, porque eso teníamos la obligación de decir: cuál de las dos versiones sea la cierta, los tribunales lo dirán y nosotros lo referiremos. (N. de la R.)

Alimentad con NESFARINA *vuestros niños y serán fuertes y robustos*

Desde Melilla

Los convoyes

Han venido varios moros de la kabila árabe de Uiad Settut, cuyo territorio se halla al Sur de Zeluán, trayendo varios camellos.

Ofrecieron alquilarlos á la Administración Militar, en vista de los buenos precios que son pagados al contratista

Dijeron que traerían cuantos hicieran falta, en buenas condiciones, y que cada camellero cuidaría de su camello.

Los camellos de Ulad Settut son considerados como los mejores de todo Marruecos.

Los que tenemos ahora son muy malos y los camelleros resultan insuficientes.

Los convoyes de camellos están causándonos dificultades, entre otras razones porque el camello es más imitativo que el mono y basta que uno se tienda en el suelo para que los demás le imiten.

Ya sucedió estos días pasados en el camino de Zeluán.

El camello que iba á la cabeza del convoy tuvo la humorada de tumbarse, y los otros hicieron lo mismo.

Los camellos pudieron levantarles á daras penas.

Opino que debe ser aceptado el ofrecimiento de los Uiad Settut, no sólo por las indiscutibles ventajas que nos ofrecen, sino porque sería un medio político de asegurarnos no sólo su neutralidad, sino también su adhesión.

Dichos kabileños temiendo la proximidad de las tropas españolas, abandonaron el territorio cercano á la alcazaba de Zeluán, y se fueron muy lejos, pues creían que íbamos á atacarlos.

La odisea del cabo Terrón

Previos los informes del juez instructor y del auditor de Guerra, ha sido resuelto favorablemente el asunto de Mateo Terrón, cabo del batallón de cazadores de Figueras, y puesto en libertad el interesado

He aquí por qué se le procesó:

En el combate del día 23 de julio, al retirarse las fuerzas de que formaba parte dicha compañía, el cabo Mateo Terrón quedóse solo y fué hecho prisionero por los moros.

Por la protección que le dispensó uno de ellos no le dieron muerte.

Le invitaron á contraer matrimonio y le alimentaron con uvas y miel, hasta el día 27 del mismo mes en que aprovechando la confusión que produjo el combate sostenido aquel día en el barranco del Lobo, logró fugarse.

Permaneció escondido entre unas piedras hasta la mañana siguiente, en que se presentó al destacamento de la segunda caseta.

El expediente que se instruyó en averiguación de la certeza de los indicados hechos es el que se ha resuelto ahora favorablemente al interesado.

Tanto el padre del cabo Terrón, que vino á Melilla para enterarse de lo sucedido á su hijo, como éste, son muy felicitados.

Puestas las cosas en claro, es muy elogiada la valiente conducta del cabo Terrón.

El Ayuntamiento de Zarza la Mayor, pueblo donde nació el cabo Mateo Terrón, se propone celebrar públicamente los hechos relatados.

Para el infantito

El infante don Carlos ha adquirido un precioso ejemplar de borrico moruno, con que se propone obsequiar al mayor de sus hijos

Ha causado admiración el borriquito, que es tan pequeño como proporcionado.

Tan pequeño, que un soldado puede llevarlo en la mochila.

El animalito es objeto de general curiosidad.

Pendiente del cuello lleva un amuleto de los que los moros suelen colgar al ganado, creyendo que así lo preservan de todo maleficio.

DE NAVARRA

Buena vendimia.—A oposiciones.

FALCES, 25.—A instancia de un amigo, llegamos á ésta el 13 del actual, con objeto de hacer la cocción de su uva. Todavía sigue aquél las operaciones de su larguísima vendimia, cuyo término no se hará esperar ya muchos días.

De nuestra graduación en estos caldos resultan alcanzar algunos de 17 á 18 grados de glucosa, equivalentes á 15 y 16 de alcohol; como éste hace soluble la materia colorante, crémor, etcétera etcétera de aquí que los vinos que se van operando este año nada dejan que desear, formando época, tanto, que quizá en muchos otros no se verá cosa igual.

De este pueblo hay que decir que es uno de los que en esta ribera del Arga han hecho mayores gastos en la repoblación de sus viñedos, produciéndose en lo injertado uva garnacha tan superior como la del viñedo antiguo; así es que la recogida en esta vendimia no bajará de setenta mil cántaras, cantidad que alcanzarán muy pocos pueblos de su clase.

Respecto á bodegas aquí las hay [illegible], pero los receptores para el fruto escasean, por lo que las operaciones de pisa y encubado son muy difíciles, y esto hace que la mercancía no adquiera el valor que se merece en el mercado.

—Para Pamplona partió el secretario de este Ayuntamiento á practicar ejercicios para plaza de oficial en esta Diputación.

Dada la ilustración del señor Goñi, sus prácticas en el secretariado y el reducido número de aspirantes á ellas, no será de extrañar consiga lo que se propone.

Por nuestra parte lo celebraríamos mucho.—*Antonio Prados*

CRONICA

Siento una profunda simpatía por esos modestísimos y laboriosos comediantes que se apellidan Gutiérrez, López, García... Me resultan tan héroes como los famosos de Carlile y aquellos de los tiempos fabulosos que luchaban con amazonas, titanes, dioses, contra las fuerzas descomunales de la naturaleza y la fatalidad adversa y poderosa. Los héroes comediantes del género chico pelean bárbaramente, denodadamente por el diario vivir, y si caen no caen envueltos en aquel manto de grandeza ni les acompaña el bello gesto de los antiguos héroes. Los apellidos de Gutiérrez López García... previenen á muchos á mirarlos ya despectivamente, y aunque cuenten con mediano talento, alguna instrucción y buen tipo, arrastran sus vidas artísticas por teatros y escenarios de ciudades y pueblos. Son los legítimos descendientes de aquellos primeros y clásicos cómicos que armaban sus tinglados teatralescos ya en una plaza, ya en una hospedería, bien en zaguán principesco, bien en un corral; regocijados y aventureros comediantes que á veces eran no tan sólo representadores de obras ajenas, sino también componedores y ejecutadores de producciones del propio y fértil magín. Todos ellos en aquellas guerreras y católicas edades vilipendiados y tenidos como gentualla indígena, alzados y dignificados en esta nuestra democrática edad, y que fundaron los teatros de la tierra y andando los tiempos dieron vida escénica y calor humano á las creaciones más portentosas del genio...

Viene á cuenta esto, porque deseo hablaros un instante de la compañía de género chico que dirigida por el señor Gutiérrez Nieto actúa tiempo ha en el teatro *Bretón de los Herreros*. Son artistas humildísimos, ellos sinceramente lo reconocen y nadie duda de su palabra; mas por muy humildes que sean, bien merecen que alguno se ocupe de ellos. A los artistas de alto coturno, prestigiosos y de fama mundial no les hace falta ya bombos y doradas frases, es más, hasta debe de molestarles; llamar á María Guerrero, eminente genial, es no decirle nada nuevo, si no cosa resabida y olvidada por ella; pero decirles á estos comediantes del género chico, modestos y laboriosos, que gustan, que son trabajadores, que dándole y dándole algunos de ellos llegarán, esto es labor simpática y en provecho del prójimo. A mí sinceramente lo confieso, la labor de la compañía del señor Gutiérrez Nieto me parece loable y se me figura que por el precio de entrada y dada la variedad de obras, y el cariño y el estudio que derrochan en ellas, no podemos pedir más; ni hagamos comparaciones, ni nos las tiremos todos de críticos inflexibles y descontentadizos; seamos benévolos y demos gracias á *Parrita* por tener un refugio donde reunirnos, charlar, contemplar mujeres y escuchar zarzuelitas, algunas de ellas muy bien representadas: la modestia de los artistas desata todo enojo. Además, en la compañía del señor Gutiérrez—y no hubiera querido particularizar—hay artistas dignos de encomio; la señora Molina, es graciosa, lista, simpática, posee intuición artística y ve los papeles; el señor Gutiérrez es casi un maestro con salidas y entradas propias, Portela y Mela y Recio saben lo que es el teatro, y los restantes artistas acompañan en sus partes. La compañía del señor Gutiérrez, que se pasa el día en el teatro para dar gusto al público, tiene toda la simpatía y admiración de este insignificante periodista.

Griego.

Para los cazadores

Juzgándolo de interés para los aficionados á la cinegética, transcribimos una sentencia que acaba de dictar el Tribunal Supremo.

Dice así:

«El hecho de cazar durante el tiempo de veda, aun con licencias y en terreno que está acotado, pero no vedado con arreglo á la ley, constituye la falta especial prevista en los artículos 9.º, párrafo segundo del 17 y 18 de la ley de caza de 16 de mayo de 1902 y en los artículos 10, 20 y 21 del reglamento para su ejecución.

Aunque los denunciados tengan licencias de caza y uso de armas, y el terreno en que fueren sorprendidos cazando esté acotado y amojonado, siendo su principal producción la caza, si no reune la precisa condición y concepto oficial de «vedado de caza», conforme á las prescripciones legales, lo cual únicamente autoriza al dueño para poder cazar en todo tiempo, debe declararse, y se declara, que ni el permiso escrito del dueño de la finca, ni la posesión por ellos de las correspondientes licencias de uso de armas y caza eximen de responsabilidad á los cazadores que infringieren tales preceptos.»

Sección Religiosa

Santos de hoy, 28 de octubre.—Santos Simón y Judas Tadeo, apóstoles; Santas Cirila y Anastasia, vírgenes; Santos Cirilo y Fidel, mártires, y San Gaudosio, obispo.

Registro Civil

Inscripciones verificadas ayer:

Nacimientos.—Vicenta Urizar Fernández, y Rafael Fernández Silvestre.

Defunciones.—Matías Galilea Vé[illegible] Engracia, casado, de 49 años, y Fermín Cerrolaza Pinillos, de Logroño, de 8 meses.

Matrimonios.—Ninguno.

Avisos y Noticias

Hoy, á las doce, se reunirá en el Ayuntamiento la Junta local de primera enseñanza, para determinar el número de clases nocturnas que han de actuar durante el presente curso.

Tomando media hora antes de las comidas una copita de Hemoglobina Asimilable Stengre, desaparecen los colores pálidos y la sangre se renueva.

Estufas, braseros, caloríferos, calentadores.—Cuellos, corbatas, talmas y manguitos de piel.—Lanas y estambres para confecciones. Grandes surtidos. **Casa Maguregui.**—Depósito del acreditado papel de fumar **JOB.**

CASA MAGUREGUI.—Artículos á precio de ocasión en la presente semana. **Bolsillos de mano, monederos, medias y calcetines, juegos de café y te y otros artículos.** Precio fijo al contado. mjs

VERA HERMANAS
Modistas de sombreros y vestidos
Mercado, 67, pral.—Logroño

Cafés tostados marca «El Gallo», en bonitos estuches tambores, el mejor regalo para niños. De venta, ultramarinos La Salud.

Se ha recibido una comunicación en el Ayuntamiento de esta capital, por la que participa el director general de Correos y Telégrafos que ha autorizado al concesionario de la red telefónica del N. E. de España, para que tan pronto como esté instalada la estación de Logroño, se abra al servicio público.

Como en la semana próxima quedará terminada la instalación y se activan mucho por el celoso encargado de la estación telefónica interurbana de Vitoria señor De Pan, los trabajos de arreglo y decorado del local, que, como tenemos dicho, es uno de los del salón de Las Columnas, en Portales, creemos que dentro de muy pocos días podrá disfrutar el público de esta capital de las ventajas de aquel medio de comunicación.

DEVOCIONES para el mes de noviembre, dedicado á las Animas del Purgatorio, desde 25 céntimos, en la Librería de La Rioja.

En la librería de La Rioja se ha recibido una gran remesa del *Jabón hiel de vaca* que con impaciencia esperaban los muchos aficionados á tan excelente jabón. El de ahora varía de los anteriores únicamente en que su perfume es de Hierba Luisa. Caja de tres pastillas, una peseta.

CORONAS de flores naturales. Se venden baratas, pero nó flores sueltas. Rafael León, San Blas, 8

González DENTISTA — Sagasta 23 Logroño.

Mi Sastrería
Espinosa, San Blas, 5

El día 29 del actual, y hora de las once, tendrán lugar en la Diputación las subastas para el suministro de 4.000 kilogramos de arroz, al precio de 0'45 peseta kilogramo; 6.000 de alubias, á 0'40; 6.000 de caparrones á 0'45; 1.200 de pimiento molido á 1'40; 1.000 de habas secas, á 0'45; 300 de fideos, á 0'60; 7.000 de sal, á 0'12

A la hora de las doce: 1.500 de bacalao, á 1'10; 900 de chocolate, á 3 pesetas; 600 de azúcar terciada, á 1'20; 350 ídem cortadillo, á 1'45, y 500 litros de petróleo, á 0'90 uno; todo con destino á los establecimientos provinciales durante el año de 1910, así como también el mismo día, y hora de las once, de dos mil kilogramos de garbanzos para el correccional, á 0'60 peseta kilogramo.

Para Todos Santos

El dueño del Establecimiento de Horticultura **El Paraíso**, ofrece á su numerosa clientela y público en general, que dispone de una abundante colección de Dalias, Crisantemos y otras flores propias para la confección de coronas y adorno de panteones. También se venden flores sueltas.

Coronas de todos precios. Se admiten encargos. Se servirán á domicilio.

EL PARAISO
Lucas Bermejo
(La Manzanera), Logroño.

CASA, en calle céntrica, se vende. Informan, Librería de La Rioja

LEA USTED
La Novela de Ahora que está publicando «La Inquisición, el Rey y el Nuevo Mundo», segunda parte de «El Héroe y el César». De venta, Librería de La Rioja.

No comprar artículos de invierno, sin antes mirar los surtidos y precio que tiene el comercio de tejidos de Manuel Alboreca.

El Buen Gusto
La confitería mejor surtida. Se han recibido todas las especialidades en bombones Pasteles variados á 10 céntimos.—Portales, 44.

El domingo próximo pasado, al ir á partir chorizo el señor Piazuelo, se produjo con el corte una pequeña *rozadura*. Dicho señor nos manifiesta que desde estas columnas demos las gracias á todos los que se han interesado por su salud, y á la vez les participemos que se halla al frente de su acreditado comercio de ultramarinos y tostadero de café.

F. GARAY (HIJO), FOTOGRAFO
Estación, 2, bajo, Logroño

El frío se acerca; el invierno será crudo y es necesario abrigarse barato. ¿Cómo? surtiéndose de artículos de punto á precios de fábrica verdad.

El mejor y más completo surtido, depósito de fábrica. Imprenta, 3.

La Compañía de Maderas
Sierra 4, Bilbao.

Se necesita un dependiente para la tienda de tejidos de casa Pons.

Jamones superiores de Avilés y del país. Salchichón de Vich. Chorizos de la Sierra fabricados en el mes de enero. Por mayor y menor **Ultramarinos Viuda de H. Arza**

TEATRO.—El programa para hoy jueves lo constituyen las siguientes obras:

A las seis y media (vermouth) el sainete de costumbres madrileñas *La revoltosa*. A las nueve menos cuarto, tercera representación de *Las bribonas*. A las diez y cuarto, *Las amapolas*.

Esta noche se exhibirá por vez primera la tercera serie de películas de la guerra del Rif.

En todas las secciones tomará parte el célebre cantador de jotas aragonés Cecilio Navarro.

OFICIALAS. Se necesitan que sepan cumplir bien, en el taller de Bergasa Aizcorbe.

Primeras materias para abonos
Pernas, calle Salmerón, Logroño.

Mapa de Melilla y sus cercanías. Muy detallado. Nuevos modelos á dos pesetas y dos pesetas.—Librería de La Rioja.

Ezequiela Pinillos, MODISTA
San Blas, 28, entresuelo
Confecciones y Academia de corte

A. Muro.—Fotógrafo
Muro de la Mata, 1.—LOGROÑO

Ayer tarde salió en el correo, para Melilla, el médico primero de Sanidad Militar don Francisco García Barsala, que presta sus servicios en el primer regimiento mixto de Ingenieros, siendo despedido en la estación por muchos oficiales del expresado regimiento y otros amigos.

La marcha del señor García Barsala es debida á una orden reciente, en virtud de la cual deben ir á Melilla todos los médicos de los cuerpos que tengan fuerzas en operaciones, y, como es sabido, allí se encuentra una compañía del primer regimiento de Ingenieros

Deseamos al señor García Barsala un feliz viaje y que regrese pronto á esta capital

Bacalaos Escocia, Islandia y Noruega, clases muy finas, se han recibido, La Salud, ultramarinos.

Incubadora de Salón, para cien huevos, sistema Castelló del más perfeccionado: ya probada. Incubación gratuita y segura. Para informes, Librería de La Rioja.

Besos del mar
Vals Boston, novedad, para piano, 2 pesetas. Se vende en la Librería de La Rioja.

CLINICA
De operaciones de cirugía general y enfermedades especiales de la mujer, á cargo del doctor Ramírez. Consulta diaria. Bretón de los Herreros, 2, pral. jd

Salió para Barcelona con objeto de embarcar con rumbo á Buenos Aires, acompañada de sus hijos Manuel, Gonzalo y Melquiades y de su sobrina Luisa, la afable señora doña Isabel Briones, esposa del acaudalado comerciante de la Argentina nuestro estimado paisano don Gonzalo Sáenz

Numerosas personas salieron á la estación á despedir á la señora de Sáenz, que con tantas simpatías cuenta en Logroño.

Que lleven buena travesía.

OSTRAS de Arcachón y Marennes, se reciben frescas. Ultramarinos finos *Blanco y Negro*. jsd

Alcoholes y Aguardientes
Se venden de todas clases, á precios muy económicos en el almacén que tiene instalado en Aldeanueva de Ebro, don José María Berenguer.—**Para pedidos en Logroño, Vara de Rey, 23, 1.º** jd

Se vende la primera huerta izquierda, en el camino de El Cortijo. Dará razón Santiago López.

Oculista.—Consulta 11 á 1 y de 3 á 5, á cargo del médico oculista don Ramón Castroviejo.—Bretón de los Herreros, 10, entresuelo.

Al vecino de Pradoluengo Esteban Sáez Contreras, quincallero ambulante, le fueron sustraídas en Badarán, durante la noche del lunes último, cuatro cajas con objetos de su tráfico, valoradas en cuatro mil pesetas, que tenía en un carro dentro de la posada de don Antonio Jiménez.

Para realizar la sustracción forzaron los ladrones la puerta de la cochera en la que se encontraba el carro con las cajas.

Del hecho se dió cuenta á la Guardia civil y ésta comenzó las diligencias de investigación, que dieron por resultado el hallazgo de las cajas y parte de los objetos robados esparcidos por el suelo entre las huertas sitas en las afueras del pueblo. Los que faltan se calculan de un valor de dos mil pesetas.

En el sitio en que se hallaron las cajas, encontró el cabo de la Guardia civil, Benito Barriocanal, una fosforera de metal con cerillas, que le sirvió de guía para el descubrimiento de los autores, y como tales, fueron detenidos los jóvenes, vecinos de Badarán, Ponciano Moreno Mazo, Vicente Marcos Terrero y José Larrea Urruñuela, de 18, 21 y 23 años respectivamente, los cuales han sido puestos á disposición del juzgado.

Se han recibido nuevos modelos de trajes y gabanes para niño. Soler, Marqués de Vallejo, 8.

PARA ELLAS

Las señoras que deseen adquirir los verdaderos modelos de sombreros, vestidos y abrigos para la presente temporada, deben hacerlo en el gran establecimiento de novedades «El Consultor de la Moda», por ser el único que los ha adquirido en París, durante su último viaje á dicha capital.

NOTA.—En cuellos, manguitos y abrigos de piel, acaban de recibirse las últimas creaciones. Unica casa que confecciona géneros extranjeros. Especialidad en «Costumes Tailleur».

A. Pueyo, Portales, 20, Logroño

Dr. Elizagaray. Consulta de 11 á 2 y de 3 á 5.—Delicias, 5, tercero.

Para Todos Santos
CORONAS Y PENSAMIENTOS

Hay un variado surtido de modelos modernistas imitación del natural en la Librería La Rioja.

Se imprimen cintas y también las hay con dedicatorias.

De Peralta dan cuenta de la comisión de un sangriento delito que se registró en aquella villa anteayer noche.

Por cuestiones de poca monta sostuvieron una acalorada reyerta los vecinos de la misma Claudio Blasco y Cosme Asín, que tuvo por resultado el quedar fuera de combate el desgraciado Claudio Blasco por tres heridas que con arma blanca le infirió su contrincante: una, grave, en el vientre, otra de pronóstico reservado, en el 5.º y 6.º espacio intercostal derecho y una leve en el pecho.

El estado del herido, según el parte oficial, acusa gravedad suma.

El agresor, poco después de cometer el delito, se presentó á las autoridades, quedando á disposición del Juzgado, que instruye diligencias sumariales.

A los propietarios de Logroño

Habiendo llegado el tiempo de la reparación de Jardines, no hacerlo sin antes visitar el Establecimiento de Horticultura **El Paraíso**, donde el público podrá encontrar una abundante colección de plantas, propias para la temporada de invierno.

También se admiten encargos para la construcción y cuidado de las mismas.

Gusto, modernismo y economía. No confundirse. **El Paraíso de Lucas Bermejo.**
(La Manzanera), Logroño.

Hasta de poblaciones bien apartadas vienen á consultar las afecciones de la boca con el afamado dentista señor Gurrea, que tiene su gabinete (Sagasta, 6) montado á la altura de los mejores del extranjero.

PLATA MENESES
—Cubiertos marca garantizada—
Unico Depósito de Fábrica.
Mercado, 134; Salvador Mainar.

¡El mejor, más agradable, más barato, más antiséptico; lo insuperable para tener buena dentadura, para no sufrir jamás dolor de muelas, *Licor del Polo*. Dp.º Piquer.

El valor de los objetos y joyas que las autoridades militares han recogido de las ruinas de Mesina y que nadie se ha presentado á reclamar, asciende á más de veinte millones de duros.

Tan vasta colección de riquezas se halla amontonada en los subterráneos de la ciudadela y en barracones de madera.

El tesoro se compone principalmente de dinero en monedas y en billetes, papel del Estado y acciones de Compañías industriales, que

(c) Ministerio de Cultura 2005

en Italia son casi siempre al portador.

Todo ello está confiado á la honradez de cuatro funcionarios que ni siquiera disponen de suficientes soldados para guardar los barracones.

El interior de uno de estos almacenes es muy interesante.

La tropa ha construido toscos anaqueles, en los que se amontonan los objetos encontrados, envueltos de cien mil maneras, cada paquete con su etiqueta donde consta el sitio del hallazgo y otras indicaciones para facilitar la identificación de sus dueños.

En una cajita de cartulina muy pequeña, hay un collar de perlas que vale más de veinticinco mil duros; un poco más allá, entre un par de botas viejas y un par de reminas, hay un sobre que contiene láminas de papel del Estado al portador, por valor de cuatrocientos mil duros; en otra cajita de madera hay un solitario que vale una fortuna, y que fué registrado por los soldados como una piedra sin valor; más lejos, se guarda una lata de petróleo llena de monedas de oro, que suman diez mil duros y por todos los sitios se ven innumerables cajas de caudales abarrotadas de relojes, sortijas, cadenas, pulseras, pendientes, carteras y objetos de todas clases.

¡¡Contra el frío!!

Provéase usted con tiempo de braseros, infiernillos, caloríferos, etc., etc., si quiere usted pasar bien el invierno. Carlos Trauschke y Compañía tienen buen surtido.
Mercaderes, 114, Logroño

Somatose Líquida
de gusto seco y dulce.—Reconstituyente

Jarabes de frutas frescas, á 2 ptas botella de litro y 1'75 el litro.
Pabellón de la plaza de Abastos

Por término de 15 días para presentar instancias, se ha abierto concurso para proveer la plaza de médico titular de Alesanco, dotada con mil pesetas anuales.

TOS.—Tose el que quiere, pues no hay TOS que resista 24 horas á los **Discoides Pectorales Roselló.**—Caja 2 reales; frasco, 6.—Farmacias y droguerías. a

OSTRAS de Arcachón y Marennes, se reciben todos los días en el Pabellón de la Plaza de Abastos á 90 céntimos docena. a

LA ANUNCIACION

Artículos para Todos Santos.
Coronas de porcelana, plumas y celuloide. Pensamientos, cintas y gasas con dedicatorias. Tulipas, lirios y faroles imperio, última novedad.—Eugenio Amalric Fouché. 104, Mercado, 106. a

Por la Audiencia provincial de Navarra han sido absueltos los doce vecinos de Lodosa que se hallaban procesados como autores del asalto á la Casa Ayuntamiento de dicho pueblo y de haber incendiado el catastro.

Las últimas novedades para trajes, gabanes y pellizas se acaban de recibir en la pañería de Lamberto Lajusticia y Compañía. a

La única legítima **Sal Vichy-Etat**, para bebidas se expende en cajitas metálicas de 50, 25 y 10 paquetes á la dosis de litro. Exíjase **Sal Vichy-Etat**. Rechácense las imitaciones

RUIZ DENTISTA — Colegio, 16. Logroño

Telegramas

Madrid, 27 (Varias horas)

Moret en Palacio

Hoy ha permanecido en Palacio el jefe del Gobierno don Segismundo Moret más de hora y media.

También despacharon con el monarca los ministros de la Guerra y Marina.

El rey firmó el decreto de suspensión de las sesiones de Cortes, y el nombramiento de presidente del Consejo de Estado á favor de don Alejandro Groizard.

Igualmente nombró comisario regio del Canal de Isabel II á don Manuel García Prieto.

Comisario regio de Pósitos al señor Zorita.

Capitán general de Cataluña, á don Valeriano Weyler.

Segundo jefe del Estado Mayor Central de la Armada, al señor Barrasa.

También ha firmado el monarca dos ascensos de Marina, y otro admitiendo la dimisión al secretario del Gobierno civil de Madrid señor Gutiérrez Vega.

Cumplimentando al rey

Hoy han estado cumplimentando al rey los generales Linares y Ferrándiz, don Alberto Aguilera y el duque de Veragua.

Pidiendo indulto

El senador radical por Barcelona, don Juan Sol y Ortega, ha estado en el ministerio de la Gobernación y no encontrando al presidente del Consejo, celebró una conferencia con don Santiago Alba, con objeto de interesarle el indulto del reo Esteban Roig, condenado á la pena de muerte por un Consejo de guerra en Barcelona.

El señor Alba manifestó al señor Sol y Ortega, que el Gobierno había ordenado que no se ejecutase ninguna sentencia de los consejos de guerra sin quo antes las conozca el Consejo de ministros.

Añadió el señor Alba que en cuanto tome prsesión del cargo de gobernanor el señor Suárez Inclán se resolverá el asunto del levantamiento de las garantías constitucionales y la de suspensión de los periódicos.

En cuanto á lo relativo á los extrañados y confinados dijo el señor Alba que el Gobierno abriga buena voluntad en su favor.

Elecciones municipales

Se asegura que como el aplazamiento de las elecciones municipales no requiere real decreto alguno, se llevará á acabo mediante una real orden comunicada á los gobernadores.

Los Consejos

Como quiera que el principal asunto que se trata ahora en los Consejos de ministros es el de aspecto internacional y especialmente la cuestión del Rif, hoy no se ha reunido el Gobierno por tener el ministro de Estado, señor Pérez Caballero, que recibir en audiencia á los representantes del cuerpo diplomático.

La viuda de Pí y Margall

Esta mañana ha fallecido en Madrid la viuda del expresidente de la república federal don Francisco Pí y Margall.

El «Audaz» á Larache

De Tánger ha marchado á Larache el cañonero «Audaz» conduciendo al ministro de España señor Merry del Val.

Orozco en Madrid

Ha llegado á Madrid procedente de Melilla el general don Enrique Orozco, el cual viene algo enfermo á consecuencia del viaje, por cuya razón se aplazará hasta el viernes el acto de posesionarse del cargo de subsecretario del Ministerio de la Guerra.

Hay dinero

El ministro de Haciendo señor Alvarado ha manifestado que el Tesoro tiene con el Banco de España en cuenta ochenta millones de pesetas en oro, á cuya cantidad, añadiéndole las existencias en plata habrá lo suficiente para atender á las probables necesidades.

Retirada de las dragas

También dicen de Melilla que se ignoran las causas de por qué las dragas de Sevilla y Huelva, que estaban trabajando en Mar Chica han recibido orden de que marchen á sus respectivos puntos de partida, lo cual no ha dejado de extrañar.

Relevo de fuerzas

En el crucero «Princesa de Asturias» ha embarcado una compañía del regimiento de Africa, con objeto de relevar á las fuerzas que destacan en el campamento del Faro de Tres Forcas.

Se ha ordenado el relevo de las fuerzas de Zeluán, y para darles descanso, marchó el batallón de Barbastro, y mañana irá el de Figueras.

Sumisión de kabileños

Ha producido en Melilla muy buen efecto la sumisión de las kabilas de los alrededores del Peñón

El general Marina estudia la contestación que debe dar á las pretensiones expuestas por los citados moros.

La embajada mora

La embajada mora ha obsequiado á las personalidades de Melilla con un té á estilo marroquí.

Obispo grave

Víctima de un ataque de apoplegia se encuentra gravemente enfermo, hasta el extremo de haberle sido administrados los Santos Sacramentos, el obispo auxiliar de la diócesis de Barcelona doctor Cortés.

Cañoneo

Dicen de Melilla que esta mañana se dejó oir ruido de cañón hacia la posición española de Sidi-Hamet, durando hasta las once.

Visitando presos

Escoltado por una sección de caballería del regimiento de Montesa se ha dirigido hoy, en Barcelona, el capitán general á la cárcel de mujeres pasando revista á los presos encarcelados con motivo de los sucesos del mes de julio.

El Capitán general de Cataluña escuchó las reclamaciones de los presos, asistiendo á la visita que duró dos horas los jueces instructores de las causas los cuales informaban al general de cada uno de los hechos que motivaron el proceso.

En los alrededores de la cárcel se congregó mucho público.

Consejo de guerra

En Barcelona se ha celebrado un Consejo de guerra contra un sujeto llamado Joaquín Monrreal, acusado de formar barricadas é incendiar conventos, y para cuyo procerado ha pedido el fiscal cadena perpetua.

¿Maura á Barcelona?

Se dice que el jefe de los conservadores, señor Maura, ha manifestado propósitos de ir á Barcelona á organizar un mitin.

Las azucareras

Una Comisión de cultivadores de remolacha de la provincia de Granada ha celebrado una conferencia con el presidente del Consejo de ministros, señor Moret, para solicitar que interceda sobre el precio que viene teniendo dicho artículo en la Sociedad Azucarera.

El señor Moret prometió á los comisionados azucareros recomendar el asunto al ministro de Fomento.

Para carreteras

Hoy ha manifestado el señor Gaset que se ha encontrado en el Ministerio de Fomento, un expediente del señor Sánchez Guerra, pidiendo un crédito de 10.500.000 pesetas para pagar obras de carreteras ya ejecutadas.

Más gobernadores

El rey ha firmado hoy los siguientes nombramientos de gobernadores civiles:

Para Ciudad Real don Benito Francia.

Para Valladolid, don Agustín Laserna.

Para Cuenca, el señor Mesa de la Peña.

Para Murcia, el señor Ordax Avecilla.

Las elecciones municipales

Parece ser que lás elecciones municipales se celebrarán el día 12 de diciembre.

Alto personal

Se asgura que será nombrado Director general del Instituto Geográfico y Estadístico, don Angel Galarza.

Igualmente se afirma será nombrado Director general de Administración local, el señor Muñoz Chaves

Ha sido nombrado jefe del Gabinete diplomático del Ministerio de Estado el señor Palacios.

Solidarios en Palacio

El diputado solidario señor Mila ha estado en Palacio cumplimentando al rey.

La Junta del Censo

Bajo la presidencia de don Alejandro Groizard se reunirá mañana la Junta Central del Censo.

Las Alcaldías

En el nuevo reparto de las tenencias de alcalde de Madrid, solamente se adjudicarán siete por real orden, dejando tres puestos para los que el alcalde proponga en sesión pública, concesión que se acordó á propuesta de los ediles republicanos.

Igual criterio se seguirá con los demás cargos municipales.

Los republicanos darán un voto de confianza al alcalde Sr. Aguilera para que los designe.

Entre las reformas que prepara el alcalde, figura la del embellecimiento de las Rondas y alrededores de la estación de las Delicias y preparará grandes festejos para el mes de mayo.

Funerales

En la catedral de Barcelona se han celebrado funerales por el descanso eterno del alma del cardenal Casañas.

Han asistido á ellos las autoridades y representaciones católicas, Comunidades religiosas y bastante público,

La unión de las derechas

Para solemnizar la unión de las derechas políticas de Barcelona se están organizando festejos, consistentes en funciones religiosas, veladas y banquetes.

Esta conjunción de las derechas ha comenzado los trabajos preparatorios de las próximas elecciones municipales.

La vida de Lerroux

Desde anoche circula por Barcelona el rumor de haber fallecido en París el diputado radical don Alejandro Lerroux y aunque no se dá crédito á la noticia la trasmito por la insistencia conque ha circulado.

El obispo Laguarda

Hoy ha llegado á Barcelona el nuevo obispo doctor señor Laguarda, siendo esperado en la estación por los gobernadores civil y militar, comisiones del Ayuntamiento, la Diputación sociedades católicas, carlistas, integristas y comunidades religiosas.

Al descender del tren el obispo se dieron muchos vivas y aplausos.

Después de los cumplimientos de rúbrica, subió al coche del Ayuntamiento acompañado por el teniente alcalde regionalista señor Rovira, precedido por la Guardia civil y dando la escolta una sección de caballería del regimiento de Montesa.

La comitiva se puso en marcha, formada por un centenar de carruajes, dirigiéndose á la Catedral.

En muchos balcones se veían caprichosas colgaduras y el tránsito estaba invadido por bastante público que vitoreaba al obispo.

Los alrededores de la Catedral estaban llenos de gente.

En la puerta fué recibido el obispo por el cabildo, y después de los preliminares de rúbrica, entró á rezar en la cripta de Santa Eulalia, subiendo luego al altar mayor desde donde bendijo al pueblo.

Terminada la ceremonia se trasladó á la Capitanía general y después al palacio episcopal, donde se celebró la recepción oficial.

El nuevo obispo se muestra satisfechísimo por el brillante recibimiento.

El cólera en Bélgica

Según noticias de Bruselas y de carácter oficial, se han registrado en Boewer seis defunciones de enfermedad colérica.

Los asesinos del príncipe

En Karbin han sido detenidos dos súbditos coreanos complicados en el asesinato del general japonés príncipe de Ito.

Príncipes que dimiten

El *Diario oficial* de Atenas publica los decretos aceptando la dimisión de los príncipes Nicolás, Jorge, Andrés y Cristóbal de los cargos que respectivamente desempeñaban en el ejército griego.

Un descubrimiento

Dicen de París que el sabio Juan Comandon ha comunicado á la Academia de Ciencias que ha descubierto un instrumento que unido al cinematógrafo permite observar los movimientos de los microbios.

Proyecto de disciplina

La Cámara de los Comunes de Londres ha aprobado un proyecto de ley de disciplina de la Armada.

Omisiones del zar

En Roma se están haciendo muchos comentarios sobre el reparto de condecoraciones hecho por el zar, quien se olvidó del alcalde, y se cree que por ser israelita.

De París dicen que Mr. Pichon ha dado cuenta á Fallieres de la entrevista con el zar.

La guerra de Melilla

El Gobierno se propone publicar un libro verde en cuanto termine la guerra de Melilla.

En ese libro explicará la gestión del Gobierno en este asunto

El libro comenzará exponiendo con toda claridad la situación en que el actual ministro de la Guerra encontró el ejército de operaciones, la cual, por los informes adquiridos, no es tan buena como fuese de desear.

Después se expecificarán las gestiones diplomáticas hechas ya y cuantas se hagan en lo sucesivo

El Gobierno liberal estima, como el anterior, que el período activo de la guerra ya ha terminado, sin perjuicio de los incidentes que puedan surgir.

Ahora las tropas deben dedicarse á reponer sus fuerzas, que están bastante debilitadas, tanto por lo que se refiere al personal como al ganado á causa de los temporales.

Las efectos de éstas han sido aún más desastrosos de lo que se ha dicho, aunque todavía no pueden apreciarse con exactitud.

Respecto á la acción de las tropas, dice el Gobierno que aunque no confía en el éxito de las gestiones que están realizando cerca de los rifeños, tendrá que esperarse á que aquéllas terminen, y cuando se consideren ultimadas ellas sin resultado, entonces se desarrollará el plan del Gobierno en Melilla que ahora se está ultimando.

Se han encargado á todas las fábricas españolas que están en condiciones de hacerlo, la confección de equipos de invierno, que se enviarán en seguida á Melilla.

También se sigue trabajando con toda actividad en las fábricas para la elaboración de municiones, que no abundan tanto como se quisiera.

Es rigurosamente exacto que el general Linares había agotado las consignaciones del presupuesto de lo Guerra, no sólo las destinadas al ejército de las operaciones, sino también las del ejército de la península.

Cree el ministro de la Guerra que las Cortes aprobarán los créditos pedidos para atender á esas necesidades.

El ministro de Hacienda expuso al Consejo de ministros que se contaba con unos ochenta millones de reservas en oro y varios millones en plata.

Además, si no se querían tocar las reservas en oro por temor á que ocurra una subida en los cambios, la ley de Tesorería le autorizaba á pedir anticipos al Banco de España

De todas formas, este asunto no constituirá un conflicto para el Gobierno, pues se cubrirán la atenciones con recursos obtenidos dentro de las leyes.

Recepción diplomática

En el Ministerio de Estado se ha verificado la recepción diplomática con motivo de la presentación del nuevo ministro.

Asistieron todos los representantes extranjeros, los embajadores y los jefes de misión, incluso la embajada especial marroquí.

Buscando dinero

Es probable que mañana lleve el ministro de Hacienda al Consejo presidido por el rey el decreto para arbitrar 77 millones de pesetas para gastos de la guerra, con lo cual se hará innecesario el proyecto presentado en el Congreso por el señor Besada.

Viaje aplazado

El general Weyler ha anunciado á sus amigos que hasta primero de noviembre no se hará cargo de la Capitanía general de Cataluña, pues ninguna razón aconseja apresurarse para ir á Barcelona.

Las elecciones

Mañana publicará la *Gaceta* el decreto plazando la convocatoria de las elecciones municipales.

Cálculase que el aplazamiento durará menos de un mes.

¿Dónde está Maura?

Se asegure que el señor Maura se halla descansando en una finca de Guisando.

Otros dicen que esta haciendo ejercicios en Deusto.

Parece seguro que el señor Maura, que oculta cuidadosamente todos sus viajes, dijo á sus íntimos que iba á una finca cercana, y luego cogió el tren hasta Miranda, donde tomó un automóvil y se dirigió á Bilbao.

Hoy no se sabe donde está ni cuando regresará.

No hay viaje

Han circulado hoy noticias referentes al proyectado viaje de la reina Victoria á Inglaterra, acompañada del príncipe de Asturias y de los infantitos.

Se cree que el rumor es inexacto.

Se sabe que a reina ha expresado reiteradamente sus propósitos de sustraerse á toda fiesta incluso á los actos de corte mientras duren los sucesos de Melilla.

Visita

El ministro de Estado señor Pérez Caballero estuvo en el Ministerio de la Guerra, conferenciando con el general Luque, tratando de asuntos de Melilla.

Diplomacia mora

El general Marina ha dicho que los emisarios del sultán no podían comenzar las gestiones para la pacificación, porque habían pedido nuevas instrucciones á Fez, que consideraban indespensables para acomodar á ellas su conducta posterior.

Contra los neos

En Palma de Mallorca se verificará el domingo un gran mitin que tiene por objeto protestar contra los reaccionarios.

Se han organizado los republicanos y socialistas los cuales pedirán su concurso á los liberales.

En el mitin se protestará de la política de los conservadores y contra el discurso que acaba de pronunciar el señor Maura ante las mayorías en el Senado.

Se pedirá la inhabilitación política de los señores Maura y La Cierva, la reforma de las códigos de justicia militar y la abolición de la ley de jurisdicciones.

Después del mitin se verificará una manifestación.

Desgracia

Dicen de Londres que á bordo del crucero inglés «Blogue», ha ocurrido una explosión de grisú resultando ocho heridos graves.

Viaje regio

Dicen de Lisboa que el viaje del rey de Portugal á Madrid se verificará en la fecha fijada, á menos de surgir algún inconveniente en su salud.

Más de Ferrer

Dicen de Londres que en la Cámara de los Comunes se ha preguntado al Gobierno si había recibido el proceso de Ferrer.

Se le contestó que se había recibido del cónsul general de Barcelona.

Se volvió á preguntar si se comunicaría á las Cámaras y el Gobierno contestó que no, puesto que no era asunto parlamentario.

The Standard publica una carta de un inglés residente en Barcelona, el cual hace cargos durísimos á Ferrer.

AL CERRAR

Madrid 28.—4 m.

Los nuevos gobernadores

Los nombramientos de gobernadores civiles que telegrafié en las anteriores conferencias, han sido rectificados oficialmente en la forma siguiente:

Para Santander se nombra á don Benito Francia.

Para Oviedo, al marqués de Mondéjar.

Para Burgos, al marqués de Santa María.

Y para la provincia de Ciudad Real, al señor Ruano.

Las tropas del sultán

Participan de Tánger que según el resultado de la revista que pasó el krosi por orden del sultán de Marruecos á la mehalla mandada por Babud, han desertado de filas 2 000 soldados, con motivo de que no se les abonaban sus sueldos, quedándose con ellos Babud el cual ha sido destituído y encarcelado, pasando á encargarse del mando de la mehalla el Bagdadi.

Jura del estandarte

En la galería de tiro del Pinar de Valladolid, se ha verificado el solemne acto de la jura del estandarte por los nuevos alumnos del Colegio de Caballería.

Asistió el capitán general y el el Ayuntamiento

Después de la jura se celebró un banquete de 200 cubiertos.

Maura en Carranza

Comunican de Bilbao que el jefe de los conservadores don Antonio Maura, pasó ayer el día en Carranza, desde donde regresará en breve á Madrid.

Más cañoneos

Las últimas noticias que se reciben de Melilla, dan cuenta de que esta mañana hubo cañoneo en Binisicar, pero se desconocen detalles.

También se cañoneó desde la posición española situada sobre el barranco del Lobo, á un grupo de moros que intentaba correrse en dirección al pico denominado «Gorro Frigio.»

La embajada marroquí ha visitado las obras del puerto.

Temporal

Telegrafían de Cádiz diciendo que se ha desencadenado un violento temporal en el mar, obligando á los barcos á reforzar las amarras.

Otras embarcaciones han suspendido la salida del puerto, muchos barcos pesqueros se han tenido que refugiar en las próximas playas.

No se tiene noticia afortunadamente de que hayan ocurrido desgracias personales.

Herrero y Riva

BANQUEROS —Logroño.

COTIZACIÓN DE LA BOLSA DEL DIA 27

Interior 4 por 100 al contado. . .	84 90
» » » al fin corriente.	84'90
» » » » próximo.	85 15
Amortizable 5 por 100.	101'20
Amortizable 4 por 100 (Nuevo)	92 25
Banco Español del Río de la Plata	491'00
Acciones Azucarera, preferente.	89 00
Id. Id. Id. Ordinarias. . . .	27'50
Obligaciones id. id. 4 por 100. .	88 75
Banco de España	455'00
Compañía Arrendataria Tabacos	386'00
París cheque	9 05
Londres	27'51
Valparaíso. 10	7,32

Giros y cartas de crédito sobre las principales plazas de España, Europa y América, cuentas corrientes, descuentos, depósitos, compra y venta de valores españoles y extranjeros, cambios de moneda y toda clase de operaciones bancarias.

BOLSA

Saturnino Ulargui é Hijo

BANQUEROS.—Logroño

COTIZACIÓN DEL DIA 27

Interior 4 por 100 al contado . .	84 90
» » » al fin corriente	84'90
» » » al » próximo.	85'15
Amortizable 5 por 100.	101 20
Amortizable 4 por 100 (Nuevo) .	92'25
Banco Español del Río de la Plata	491'00
Acciones Azucarera, preferente.	89 00
Id. Id. Id. Ordinarias.	27'50
Obligaciones id. id. 4 por 100 . .	88 75
Banco de España	455'00
Compañía Arrendataria Tabacos	386'00
París cheque	9 05
Londres.	27'51
Valparaíso. 10	7,32

Compra venta de valores cotizables en las Bolsas nacionales y extranjeras.—Cuentas corrientes, depósitos, giros, cartas de crédito y toda clase de operaciones bancarias.

Lanzagorta

CORREDOR DE COMERCIO

HOTEL ESPANOL

RUFINO GALLO

Cours de Toulouse, 81 y 83.—BURDEOS

Vaquería Holandesa

de Angel Morras

Por causa del temporal reinante, no han podido desembarcar las vacas de leche que vienen consignadas á don Angel Morras. Por consiguiente, se advierte á las personas que habían demandado servicio á domicilio, que este no se verificará hasta nuevo aviso.

CASA PARTICULAR

Desea huéspedes estables. Informes, Marqués Vallejo, 19, 3.°, dcha.

¡GOURMETS!

Pasad al Tupinamba y podréis probar los ricos panecillos, mazapán de rosa, limón, vainilla, café, coco y fruta. Encargad pasteles decorados artísticamente con dedicatorias y nombres.

Se necesita un chico de 14 á 16 años, para aprendiz y repartir á domicilio.

Vinagre de vino superior, se vende, Ruavieja, 33.

Leche de burra fresca

Se vende, calle de la Ruavieja, 33.

Tintorería de París

Ed. Deslandes :: San Sebastián

Limpieza y tintes perfeccionados de todas clases de trajes, vestidos y prendas confeccionadas. a

Despachos —Logroño: H. de Bacigalupe, Portales, número 60.
Haro: Comercio de José Cavero.
Calahorra: Melitón Madorrán.

** ESMERO * ECONOMIA **

EL MEJOR ALIMENTO FOSFATADO PARA NIÑOS
PÍDASE EN TODAS PARTES

ALMACEN DE VINOS
de Esteban V. Erro y C.ª

VARA DE REY, 23
(Carretera de Lardero)
TINTO, CLARETE Y BLANCO
Servicio á domicilio por garrafones
Por mayor, precios convencionales y baratísimos, según partida.
Sucursal para la venta al por menor, Marqués de San Nicolás, 129, Cuatro Cantones.

Ganga Por tener que ausentarse su dueño se hace traspaso de una tienda de comestibles, en sitio céntrico. Razón, Librería de LA RIOJA.

Coronas En la funeraria «La Moderna» de Jerónimo Miguel, acaba de llegar un precioso surtido de todas clases; candeleros fúnebres muy elegantes y económicos. Adornos, mantos, pensamientos, etc.

JABON CHIMBO
MARCA REGISTRADA

El mejor elogio de este jabón, está hecho con las innnmerables mitaciones que ha tenido en el corto espacio de dos años que cuenta de existencia.
Para obtener un jabón bueno, higiénico, económico y exactitud en el peso, exíjase siempre la marca **Chimbo**, estampada en el trozo. Fabricación especial de la Antigva Jabonera Tapia y Sobrino.—Bilbao.

REPARTIDORA DE ABONOS

privilegiada la más práctica, á setenta pesetas. Representa con exclusiva para Alava, Burgos, Logroño, y Navarra. «Abonos Pernas», calle Salmerón, Logroño.

Oficial zapatero que sepa cumplir con su obligación, se necesita en la zapatería de Manuel Cuende, en Elciego (Alava).

LABRADORES

Clasificación Selección

de granos para siembra con máquina último modelo, completa y perfecta, se hace á los que lo deseen en el almacén de «Abonos Pernas» representación de la casa Marot. Calle de Salmerón

Se venden 9 cabras, juntas ó separadas, buenas para leche. Dirigirse á la plaza de la verdura, barraca 1, tocinería.

Compra y venta de fincas

AGENCIA MENAC

Esta casa gestiona, con la más absoluta reserva, la compra y venta de toda clase de fincas dentro y fuera de esta población. p

Hay en venta varias fincas, Breón Herreros, 30, entlo., de 10 á 12

Para el estómago
RIVA LOS BANOS

de venta en farmacias y droguerías Garrafones. don Félix Ochoa. a

Oficial Se necesita uno en la carretería de Antonio Sáinz, que sepa su obligación, para la madera, y un aprendiz que lleve por lo menos dos años, para la fragua, en Lodosa

Cuadra permanente de Mulas

de las mejores razas, alzadas y edades. Las vende en condiciones inmejorables, el tratante, Melchor Ruiz, Anguciana.

Se arrienda una planta baja, asfaltada. También se arrienda una bohardilla. Razón, en el Parador del Sol.

Máquina de vapor

Se desea adquirir una de fácil instalación que desarrolle de diez á catorce caballos de fuerza efectiva y esté en buen uso. Informarán á los que propongan en casa del señor Garrigosa, Logroño.

Solares en venta

El día 3 de noviembre próximo, á las 11 de la mañana, en la Notaría á cargo de don Nicolás Rodríguez, de esta capital, tendrá lugar la venta en pública subasta extrajudicial de un solar en dos fracciones; la una, de 3120 pies cuadrados, con frente á la calle de las Siervas de Jesús, lindero al Banco, y la otra de 6 300 pies, esquina con vuelá la calle de Salmerón.

El título y pliego de condiciones de la subasta, se hallan de manifiesto en dicha Notaría.

Dependiente de barbería

Hace falta uno para un pueblo cercano á la capital. Informa, José Lejárcegui, Muro de la Mata, 6, peluquería.

MOLINEROS

Si queréis tener bien arreglados vuestros molinos, consultad con el molinero mecánico Miguel Eguizábal (El Manco), quien os facilitará toda clase de maquinaria moderna é instrucciones para la molturación de los trigos.—Especialidad en telas de seda para tornos.
San Agustín, 29, Logroño

CASA DE HUESPEDES
de Román Sabanza

Portales de la calle Grande
CALAHORRA

Servicio á todos los trenes y comercios. Coche para viajes particulares.—Coche para Munilla y Administración de coches para Estella
Calahorra, Portales, piso pral.
Servicio esmerado.
Buenas habitaciones.

Venta de tinos para vino. Darán razón HERRERO y RIVA.

Molinero En el molino eléctrico de Los Arcos (Navarra), hace falta uno que sepa su obligación. Dirigirse á Eustasio Merino, en dicho molino.

Casa Se vende la señalada con el número 30, en la calle del Mercado (Portales). En la misma informarán.

VENTA DE CASA

Se cede en Haro la señalada con el número 8, de la calle de Zurbano, que consta de dos pisos; el 1.°, con salón de baile, titulado «La Perla» y espacioso ambigú, y el 2.°, propio para habitarse.
Informarán, Hijo de José Angulo, en Haro, y don Castor Angulo, en Miranda

Se venden carbón, cisco y carbón de cok en la carbonería de Victoriano González, Cristo, número 4

NODRIZAS

* Casada, de 30 años y leche de 5 meses se ofrece para criar en su casa. Dirigirse á Esteban Fontecha, en Nájera.
* Casada, de 28 años y leche fresca, desea criar en su casa en Corera. Informan Bernabé, en el taller de Bergasa, y Elisa López, en dicho pueblo
* Casada, con el marido en Melilla, de 22 años y leche de 8 meses, desea criar en su casa ó en la de los padres del niño. Informarán Ruavieja 21, 2.°
* Soltera, de 21 años y leche de 15 días, desea criar en casa de los padres de la criatura. Informarán, Marqués de San Nicolás, 171.
* Casada, de 27 años y leche de 8 meses, desea criar en su casa en Logroño. Informes, Gral. Espartero, 8, portería, casa de Apellániz.
* Casada, de 26 años, leche de cuatro meses, desea criar en su casa en Yécora (Alava), ó en la de los padres de la criatura. Informes, Marqués de Vallejo, 9, 2.°

Ocasión Venta de enseres de café, espejos, mesa, veladores, taburetes, etc. También mostradores de piedra y nogal, máquinas de encorchar y desgranadora moderna. Razón, Librería de Montoya, Vega, 1.° Haro. id

Pañería y novedades

para caballeros. Sastrería. Grandes surtidos, á precios muy económicos, en el comercio de Santiago Labad, Mercado, 72, Portales.

Los herpes

y demás **humores**, en cualquier forma que se presenten, se curan muy bien tomando á gotas el jd

Azufre Líquido

del **Dr. Terrades**, que convierte el agua común en *sulfurosa* y depura la *sangre viciada*, proporcionando salud y longevidad. En los *granos, costras, sarna y tiña*, debe usarse además la

Pomada de Azufre Líquido

del mismo autor, en aplicaciones externas. En droguerías y farmacias venden.
Depositarios en España: Señores Pérez, Martín, Velasco y Comp.ª, calle de Alcalá, 7, Madrid.

Taller de ropa blanca

Doña Adelaida y Compañía abren su taller de confección de toda clase de ropa blanca de señora y caballero; corte francés. Precios económicos. Colegio, 17, 1.° dcha

NERVIOS La epilepsia, histerismo, convulsiones, vértigos, temblores, agitación nocturna, insomnios, palpitaciones, migraña, dolores neurálgicos, pérdida de memoria y demás accidentes nerviosos se curan siempre tomando el acreditado **Elixir Bertran.** Venta en Barcelona, Farmacia del autor, plaza Junqueras, 2. Madrid, señores **Martín y Durán**, calle Tetuán, 3 venta todas las farmacias bien surtidas de España.

Múgica Arellano y Comp.ª

Sembradora MC CORMICK

Para sembrar á voleo y en línea, con ruedas de acero y con todos los accesorios y ventajas que en la práctica resulten de verdadera utilidad. Es la más extendida en toda la Rioja, la que más vende, la más sólida, la más económica y la que menos piezas de recambio necesita.
Representante en Logroño:
AMANCIO CABEZÓN, Vara de Rey, 10

Pedir en los Cafés el **BYRRH**

Gran vino Aperitivo, Tónico Fortificante y Generoso

GRAN PREMIO Exposición de Zaragoza (1908)

Violet Frères á THUIR (France)

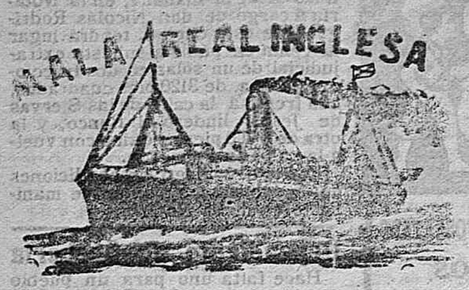

Próximas salidas de Bilbao

Para Montevideo, Buenos Aires y Rosario de Santa Fé, admitiendo carga y pasajeros de tercera clase saldrá el 15 de noviembre el vapor correo

"POTARO"

Salidas semanales de Vigo para Brasil, Uruguay y República Argentina, para pasaje de 1.ª y 2.ª por vapores de gran porte, lujo y marcha.

Viajes rápidos combinados con la American Line y White Star Line

Dos salidas semanales para **New York, California, Nevada, Oregon, Arizona, Idaho, Colorado, Montana, Utah, etc., etc.,** para pasajeros de primera y segunda clase

Para más informes dirigirse al agente consignatario

CARLOS MARURI, Estación 4.

BILBAO

Y para informes sobre pasajes de 1.ª y 2.ª clase á su represante en Logroño: Joaquín de Vitoriano, 11 de Junio 2, 2.º En Haro: Baamonde é Izarra. En Sto. Domingo de la Calzada: Germán Gómez y en Villar de Arnedo: Pedro Malo.

VAPORES CORREOS A AMERICA

Compañía Hamburguesa Sud-Americana

HAMBURG AMERICA LINIE

Pasajes á Montevideo, Buenos Aires y Chile

Pasajes á Cuba México, Puerto Rico y América Central.

Servicios comerciales ENTRE BILBAO Y LOS DESTINOS SIGUIENTES

Habana y puertos de la Isla de Cuba, Veracruz, Tampico Progreso y Puerto México, Puerto Rico, Haití, Panamá. Honduras, Guatemala, Montevideo y Buenos Aires

Servicios fijos mensuales directos y sin escalas intermedias. Cuadro de servicio

Nombres de los vapores	Fecha de salida	PUERTOS DE DESTINO
SANTA MARIA	15 noviembre	Montevideo, Buenos Aires, Rosario, Bahía Blanca y demás puertos de la Patagonia, admitiendo carga y pasajeros.
WESPHALIA	28 id.	Habana, Matanzas, Cárdenas, Gibara, Caibarien, Sagua la Grande, Cienfuegos y Santiago de Cuba.
ALBINGIA	3 Noviembre	Habana, Veracruz, Tampico, Progreso y demás puertos del Golfo, incluso Puerto México, admitiendo carga y pasajeros.
ARMENIA	1.º id.	Montevideo, Buenos Aires Rosario, Bahía Blanca y demás puertos de la Patagonia, admitiendo carga y pasajeros.— Precio en 3.ª clase, 211 pesetas.
SARDINIA	28 id	Habana, Matanzas, Cárdenas, Gibara, Caibarien, Sagua la Grande, Cienfuegos y Santiago de Cuba.

Se garantiza que estos buques no hacen transbordos en puertos intermedios á distintos buques de los que están anunciados y que el trato á bordo es espléndido, higiénico y esmerado.—Cocina á gusto de todos.—Camarotes de lujo.—Todo el material es moderno y la servidumbre de toda confianza y práctica

Para informes y detalles, EDMUNDO COUTO Y COMPAÑÍA

Consignatarios y corredores jurados de buques.— Calle de Ballén, número 3.—BILBAO.

Para pasajes de 1.ª y 2.ª clase dirigirse al procurador D. Francisco Lor, Mercado, 3, pral. Logr.º

Metales viejos

Compro cobre, latón, cinc, hierros, & GOMA VIEJA DE AUTOMOVILES, &

A precios considerables.

— PAGO AL CONTADO —

Dirigir la correspondencia á

José Ormazábal y Comp.-Metales

Representantes de varias casas extranjeras

BILBAO

Motores de Gas Pobre

Legítimos OTTO

60% de economía sobre las mejores máquinas de vapor.

GASMOTOREN-FABRIK DEUTZ, Sucursal Ibérica

Compañía Anónima de los legítimos motores Otto

BARCELONA, Paseo de Gracia 30 — MADRID, Calle de Carretas 10

Farmacia de ISAAC IGLESIAS

MEDICAMENTOS QUÍMICAMENTE PUROS

ESPECIALIDADES NACIONALES y EXTRANJERAS

Muro de Francisco de la Mata, núm. 10

Compañía "Messageries Maritimes,,

Servicio directo á Río de Janeiro, Montevideo y Buenos Aires

Salidas del puerto de Bilbao

El 23 de noviembre de 1909, saldrá del puerto de Bilbao directamente para RIO de JANEIRO, MONTEVIDEO Y BUENOS AIRES, el vapor correo nombrado **CAMBODGE**

Admitiendo carga y pasajeros de 3.ª clase.

Precio en 3.ª clase, 211 pesetas

Salidas de Burdeos

El 5 de noviembre de 1909, vapor **MAGELLAN**

El 19 de noviembre de 1909, vapor **ATLANTIQUE**

Admitiendo pasajeros, de 1.ª y 2.ª clase.

NOTA INTERESANTE.—Los vapores de esta importante compañía no hacen trasbordos en Puertos intermedios á distintos buques de los anunciados, siendo una de las compañías más acreditadas en los muchos años que hace el servicio á **RIO de JANEIRO** (BRASIL) **MONTEVIDEO** y **BUENOS AIRES**

Cuartos de baño, camarotes de lujo, alumbrado eléctrico, cocina francesa y española. El trato para los pasajeros de 3.ª clase es espléndido y esmerado.

Servicio rápido á Nueva-York, San Francisco de California, Baisse-City, Nevadan, Aregon, Minemura, Galgonda, Eureka, Elkó, Reno, Balte, Mountam, etc. Dos salidas semanales para dichos destinos por vapores de 14000 á 36000 toneladas. Se expenden billetes de 1.ª y 2.ª clase en combinación, desde Bilbao á Nueva-York y todos los estados del Norte América, con los ferrocarriles americanos.

Para informes de fletes y billetes de pasaje dirigirse á sus agentes consignatarios

Félix Iglesias y Compañía

Tendería, n.º 6, BILBAO

ESTABLECIMIENTO EN LOGROÑO

Calle Sagasta, 12

Máquinas SINGER Y WHEELER & WILSON para coser

Exclusivas de la COMPAÑÍA SINGER DE MAQUINAS PARA COSER

Todos los modelos á pesetas 2'50 semanales.—Pídase el catálogo ilustrado, que se da gratis

Máquinas para toda industria en que se emplee la costura.—Se ruega al público visite nuestros Establecimientos para examinar los bordados de todos estilos: encajes, realce, matices, punto vainica, etc., ejecutados con la máquina **Doméstica bobina central,** la misma que se emplea universalmente para las familias, en las labores de ropa blanca, prendas de vestir y otras similares.

ESTABLECIMIENTOS EN TODAS LAS PRINCIPALES POBLACIONES DE ESPAÑA

ESTABLECIMIENTO EN LOGROÑO

Calle Sagasta, 12

VAPORES CORREOS ESPANOLES DE PINILLOS, IZQUIERDO Y C.ª

CADIZ

SERVICIO MENSUAL con salidas fijas á **MONTEVIDEO y BUENOS AIRES**, con escalas en **Río Janeiro y Santos.**

Los tres magníficos vapores de gran marcha y porte de diez mil toneladas

«Valbanera» «Cádiz» «Barcelona»

tienen espléndidas cámaras de primera de primera y primera de segunda, departamento de tercera preferente y espaciosos y ventilados sollados para el pasaje de tercera, al que se sirve la comida enmesa con pan fresco y vino. Asistencia médica y baños.

El vapor C. WIFREDO, saldrá de Barcelona el 20 octubre. y Cadiz el 25

Para toda clase de informes dirigirse: en Barcelona, á don Rómulo Boschy Alsina, plaza de Antonio López, 15, principal; En Cádiz, señores Pinillos, Izquierdo y Compañía, plaza de San Agustín, núm. 2.

Unico representante en Logroño, don Martín Cuevas

Marqués de San Nicolás, 68, 1.º

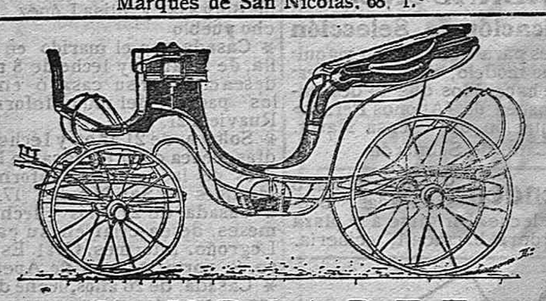

J. URIARTE

Constructor de carruajes

Llamo la atención del público en general sobre la instalación de mis talleres, montados con todos los elementos más modernos de máquinas, maderas especiales apropiadas, personal competente y un espléndido local construido *ad hoc* para la construcción y reparación de toda clase de coches, especialmente de los de lujo, y automóviles (su reparación), á precios sin competencia posible, por los grandes elementos con que se cuenta.

Se sirve también inmediatamente cualquier encargo que se haga fuera de Bilbao, facilitando catálogos gratis á quien los pida, con la colección más completa de los modelos más nuevos y usuales, dirigiéndose á mis talleres jd

Fernández del Campo, 21.--BILBAO

Artículos para construcciones

Trabajos de decoración, Estaf, Cartón-piedra y Cemento

Altares, Imágenes, Muebles-estilo, Panteones

Especialidad en Molduras, Cornisas Artesonados y Florones

DEPOSITO

de los talleres de escultura y decoración de don Ricardo Ortiz de Zárate, de Bilbao, en los almacenes de hierros y ferretería de

VIUDA É HIJOS DE J. JIMÉNEZ

DELICIAS, 6 (paseo del Espolón) a

Hay algunos trabajos expuestos para que pueda juzgarse tan fina labo

LA VICTORIA de los medicamentos **EMERIN** del Griego Cura en un solo día

Tomando á tiempo **EMERIN** corta el progreso de las enfermedades de la

SANGRE.-URINARIAS.-ANEMIA

EN EL PRIMER DIA

Los Confites Emerin dan á las vías genito-urinarias el estado anormal evitando el uso de las peligrosísimas candelillas, quitan y calman instantáneamente el escozor y la frecuencia de orinar, los únicos que curan radicalmente las **estrecheces uretrales, Postratitis, Uritritis, Crititis, Catarros de la vejiga, Cálculos, incontinencia de orina, Flujos blancos de las mujeres, Blenorragia** (gota militar), etc. Una caja de **Confites Emerin** con la debida instrucción, **4'50 pesetas.**

El Roob depurativo Emerin, inmejorable reconstituyente antisifilítico y refrescante de la sangre, cura completamente y radicalmente la **sífilis** y todas sus consecuencias. Dolores de los huesos. Adenitis glandulares, manchas de la piel, pérdidas seminales, polluciones, espermatorrea, herpetismo, albuminuria, escrófula, linfatismo, raquitismo, linfoadenoma, esterilidad, neurastenia, etc., etc. Un frasco de **Roob depurativo Emerin** con la debida instrucción, **3'50 pesetas.**

El regenerador de la sangre **Emerin** es el único descubrimiento de la Terapéutica moderna para curar radicalmente la **clorosis, diabetes, parálisis, polluciones, espermatorrea, impotencia, cefalalgia, raquitismo, escrofulismo, dispepsia, atonía, debilidad de la vista, palidez de los tegumentos, decoloración de las viñas, dolores de la cabeza, neuralgias faciales, palpitaciones del corazón, sofocación, digestión difícil, dificultad de los trabajos intelectuales y musculares, laxitud, insomnio, delirio, alucinación, hinchazón, enema, etc.** Un frasco de **Emerin** con la debida instrucción, **siete pesetas.**

Para pedidos, correspondencias y consultas: dirigirse al *Inventor* **Medicamentos Emerin**, Rambla de las Flores, núm. 26, 1.º, Barcelona.

De venta en Logroño, **B. O. Lanzagorta**, Farmacia, Mercado, núm. 63.

Composición.—R. Glicirriza, 4; Smilax, 4; Rheum, 2; Cinchona, 2; Solanum D., 2; Iod. Pots, 0'10; C. Apiolina, 0'05; Terebinthina, 0'010; Triticum, 65; Acid. Benzoic, 0'01; R. Hipofosfitos, 4; Sal de Pelletir, 0'50; Manganosa, 0'20; Ferrosa, 0'10; Nux vomica, 0'01. ms

AGENDAS

se han

RECIBIDO

en la

Librería de LA RIOJA

L' UNIÓN

Compañía francesa de Seguros contra incendios

FUNDADA EN 1828

Reconocida en España por Real Orden y sometida á su legislación

Estado situación en 31 diciembre de 1907

Exclusivamente para el ramo incendios

Capital.	Francos 10.000.000
Reservas.	» 16 690 000
Primas en cartera. .	» 110 731.460
Total de garantías.	» 137.421 460
Capitales asegurados frs.	25.6 5.152.281
Siniestros pagados hasta 31 diciembre 1908	

Francos 363.000.000

Esta gran Compañía es la que mayor cartera posee de cuantas de su clase operan en España. Asegura el incendio el rayo y la explosión del vapor, gas, dinamita y demás explosivos, toda clase de propiedades, muebles é inmuebles. Garantiza también á los propietarios la pérdida de los alquileres en caso de siniestro. Los 80 años de antigüedad de esta Compañía, su importantísimo capital y la enorme suma que lleva pagada por siniestros, la recomiendan con preferencia al favor del público.

Subdirector en la provincia de Logroño,

DON ROBUSTIANO PAUSA

Mercado número 110 piso tercero

POSTALES POSTALES

SIEMPRE NUEVAS CREACIONES

MILES DE MODELOS A ELEGIR

Librería de La Rioja

Institution St. Pierre

11 Rue Thiac.-BORDEAUX

Es uno de los más antiguos y acreditados centros de enseñanza para el estudio del idioma francés, carrera comercial y preparaciones á las Escuelas de Industria y de Ingenieros químicos. Habitaciones confortables. Vida de familia. Pídanse informes al consulado de España en Burdeos.

PLANTAS

Gran surtido en la Librería de LA RIOJA.

Imprenta y Librería LA RIOJA

Houlder Line Lted.

Servicio rápido á República Argentina

El 23 de noviembre saldrá del puerto de Bilbao para Buenos-Aires, admitiendo pasajeros de 1.ª y 3.ª clase el magnífico vapor correo **Royston Grange**

Precio del pasaje en 3.ª clase, 201 pesetas.

Los vapores de esta línea dotados de toda clase de comodidades, cuyo espléndido trato está muy acreditado, llevan personal español para el servicio del pasaje y no efectuan trasbordos en ningún puerto intermedio.—Para más informes dirigirse á su consignatario en Bilbao

Carlos de Maruri. Estación, número 4 Bilbao

Y para informes sobre pasajes de primera clase, á sus representantes en Logroño, Joaquín de Victoriano, 11 de Junio, número 2, 2.º; en Haro, Baamonde é Izarra; en Santo Domingo de la Calzada; Germán Gómez; y en Villar de Arnedo, Pedro Malo.

SOLUCIÓN BENEDICTO

DE GLICERO-FOSFATO DE CAL CON **CREOSOTAL**

Para curar la tuberculosis, bronquitis, catarros crónicos, enfermedades consuntivas, inapetencia, debilidad general, postración nerviosa, neurastenia, caries, raquitismo, escrofulismo, etc.—Frasco, 2'50 pesetas.

Depósito, Farmacia del Dr. Benedicto, S. Bernardo, 41, Madrid.—En Logroño, Farmacias de los señores Viuda é hijos de P. Gómez; E. Astarloa y P. Fernández; Alfaro, I. López; Calahorra, A. Pastor; Haro, A. Tesantos Baltanás

Sanatorio Quirúrgico del Doctor Madrazo

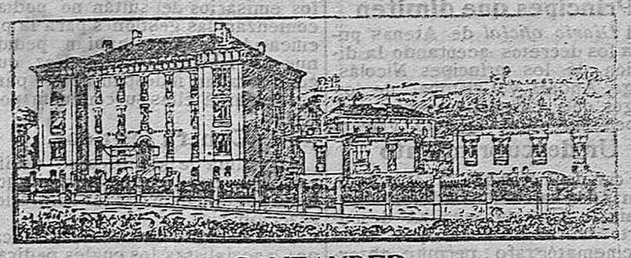

SANTANDER

En este Centro se trata todo género de afecciones para cuya curación se haga necesaria la práctica de alguna operación; y para que de los beneficios de este establecimiento puedan disfrutar las diferentes clases sociales, se han dividido las estancias en tres clases, bajo los precios siguientes: PRIMERA, 20 PESETAS; SEGUNDA, 10 PESETAS; TERCERA, 5 PTS. diarias, independientemente de la operación. Su numerosa estadística (4.220 operaciones) garantiza los resultados cada día más brillantes que en él se obtienen.

NOTAS.—En las dos primeras clases puede el enfermo ir acompañado de un individuo de su familia ó por algún sirviente. Las consultas se dirigirán al Director, que las contestará inmediatamente, sin exigir honorarios por ellas ni por cuantos antecedentes se pidan. El pago de cuantos servicios se presten por el personal facultativo y de las estancias causadas en el establecimiento, se realizará precisamente en la Administración del Sanatorio en la ciudad de Santander.

HERNIAS Pedro Ramon Ortopédico especialista

Hdo. por las Reales Academias de M.ª y Cig.ª

Tratamiento privilegiado: Retención y curación de las hernias (quebraduras), descensos, dislocaciones uterinas, riñón flotante, dolores lumbo-abdominales, histerismo, reducción del vientre, etc., sin la intervención quirúrgica, que las maravillas del **Céntrico, Oclusor, Placa-central hipogástrica** y **reductor** Ramon, hace innecesaria, y sin jamás nuevos gastos. Pídase gráfico, notabilísimo y humanitario opúsculo que regalamos, ó acúdase á este despacho Carmen, núm. 38, piso 1.º, BARCELONA.

Nota: Esta casa no tiene tienda ni sucursales, como algún *vivo* al presentársele ocasión afirma; los señores Médicos harán bien en admitirlo á los clientes que á este despacho dirijan. j

Sindicato Nacional de Maquinaria Agrícola

Domicilio: Pasaje de la Alhambra, núm. 1.—Madrid

FORMADO POR FABRICANTES Y LABRADORES ESPAÑOLES

Facilita á éstos toda clase de máquinas agrícolas, en competencia en calidad y precios con las extranjeras.

ESPECIALIDAD EN

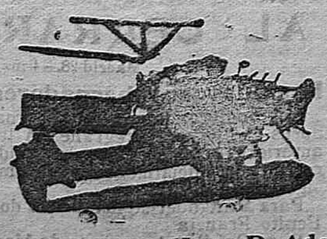

Arados
Cultivadores
Sembradoras
Desterronadoras
Trenes de desfonde
Segadoras
Trilladoras
Aventadoras

Depositos En Haro, D. Adolfo Herrarte. En Sto. Domingo, D. Bernardino Bárcenas

Representante en Rioja, D. Fructuoso García Abienzo, en Cuzcurrita

SERVICIOS de la Compañía Trasatlántica DE BARCELONA

LINEA DE NUEVA YORK, CUBA Y MÉJICO

El 26 de octubre saldrá de Barcelona, el 28 de Málaga y el 30 de Cádiz el vapor «Montevideo».

LINEA DE VENEZUELA Y COLOMBIA

El 10 de octubre saldrá de Barcelona, el 11 de Valencia, el 13 de Málaga y el 15 de Cádiz el vapor «Monserrat».

LINEA DE FILIPINAS

El 18 de octubre saldrá de Barcelona, habiendo hecho las escalas intermediarias, el vapor «C. López López».

LINEA DE BUENOS AIRES

El 3 de octubre saldrá de Barcelona, el 5 de Málaga y el 7 de Cádiz, el vapor «León XIII».

LINEA DE CANARIAS

El 17 de octubre saldrá de Barcelona, el 18 de Valencia, el 19 de Alicante y el 22 de Cádiz, el vapor «M. L. Villaverde».

LINEA DE FERNANDO POO

El 00 de octubre saldrá de Barcelona y el 00 de Cádiz, el vapor «San Francisco»

LINEA DE CUBA Y MÉJICO

El 17 de octubre saldrá de Bilbao, el 20 de Santander y el 21 de la Coruña, el vapor «Reina María Cristina».

LINEA DE TÁNGER

Salidas de Cádiz: lunes, miércoles y viernes:

Salidas de Tánger; martes, jueves y sábados

AVISOS IMPORTANTES

REBAJAS EN LOS FLETES DE EXPORTACION.—La Compañía hace rebajas de 30 por 100 en los fletes de determinados artículos, con arreglo á lo establecido en la Real Orden del Ministerio de Agricultura, Industria, Comercio y Obras Públicas, de 14 de abil de 1904, publicada en la Gaceta de 22 del mismo mes.

SERVICIOS COMERCIALES.—La sección que de estos servicios tiene establecida la Compañía, se encarga de trabajar en Ultramar los muestrarios que le sean entregados y de la colocación de los artículos cuya venta, como ensayo, deseen hacer los exportadores,

El Agente de la Compañía en Logro, don Guillermo Moneo, Muro de Francisco de la Mata, número 5, piso 2.º

SAL DE AGRAZ EFERVESCENTE DEL DOCTOR JIMENO

Antemperante, antibilosa, digestiva, de empleo fácil, agradable y cómodo

Empleo de la sal de Agraz del Dr. Jimeno.—«En la indigestión provocada por un disgusto, enfriamiento, debilidad de estómago, asco producido por algún alimento.—«En la irritación intestinal» con dolores, con y sin diarrea,—«En los derrames de bilis»,—«En los flatos, eruptos ácidos, dolor de estómago, aspereza y amargor de la boca, sed insaciable».—«Contra el mareo de la navegación, toda clase de vómitos y náuseas. Es superior á todas las magnesias y productos similares. **Barcelona: Plaza Real, 1. Logroño: Farmacia de don Pablo Fernández.**

FERMIN SALAVERRI, Ortopédico

Cristo, 6, BILBAO

Participa á los señores Médicos que, habiendo permanecido una larga temporada en Alemania visitando y trabajando en los primeros Institutos Ortopédicos, tiene montados sus talleres con iguales perfeccionamientos, para construir los modernos aparatos ortopédicos de CELULOIDE para combatir el Mal Pott y desviaciones de la columna vertebral, tumores articulares, pies torcidos, aparatos de sostén y marcha en las paralisis, piernas artificiales con pie de goma y brazos artificiales con muñeca y todos los dedos articulados.

El celuloide en estas construcciones evita toda clase de varillas metálicas por ser suficientemente consistente, lo que unido al poco peso del celuloide hace que esta clase de aparatos sean ligeros y sólidos. Todos los aparatos ortopédicos que construye esta casa son modelados sobre un molde de yeso tomado sobre el natural y convenientemente reformados, evitando así la continua presencia del enfermo.

«Vendaje-guante» elástico, sin resorte metálico, para contener cualquier hernia (quebradura) sin las molestias y peligros á que expone la siempre defectuosa adaptación de los bragueros metálicos.

Catálogo ilustrado con hermosos grabados á los señores médicos que lo soliciten.

ANEMIA

Prostátitis, cistitis, catarros de la vejiga, etc.

Su curación pronta, segura y radical, por medio de los afamados, únicos y legítimos medicamentos.

Confites, Roob é Inyección y Elixir

COSTANZI

Busto y Nombre Registrados

Curación pronta, segura y garantida sin producir dolores y evitando las funestas consecuencias producidas por las sondas; por medio de los **Confites Costanzi** que son los únicos que calman instantáneamente el escozor y la frecuencia en orinar.—Una caja de Confites, 5 pesetas.

ENFERMEDADES SECRETAS.—Se curan milagrosamente en ocho ó diez días con los renombrados CONFITES ó INYECCION COSTANZI.—Un frasco de inyección, 4 pesetas.

Con el **Roob Costanzi**, depurativo insuperable de la sangre infecta, se curan los adenitis glandulares, dolores de los huesos, manchas y erupciones en la piel, etc., etc. Frasco del Roob, 4 pesetas.

En la seguridad de que toda persona atacada de alguna de las enfermedades citadas, para curarse tiene que acudir forzosamente á los medicamentos COSTANZI aconsejamos lo verifiquen antes de que el organismo con curas imperfectas, pues usándolos en las manifestaciones del mal; se estirpa en pocos días, mientras que el organismo está ya viciado, puede retardar sus maravillosos efectos, por más que en definitiva sea su curación segura y radical.

ANEMIA Clorosis, Neurastenia, Inapetencia, Tisis, Debilidad general, etc., se curan tomando el maravilloso ELIXIR NUTRO MUSCULINA COSTANZI.—Frasco 7 pesetas.—PUNTOS DE VENTAS: en las principales Farmacias y centros de especialidades.

AL POR MAYOR. Depósito exclusivo.—Laboratorio **GRAU YNGLADA**

30, RAMBLA DEL CENTRO, 30 - BARCELONA

Consultas médicas, contestando gratis y con reserva las que hacen por escrito, debiendo dirigir las cartas al Director del Consultorio Médico: **Rambla del Centro 30 BARCELONA**

(c) Ministerio de Cultura 2005