Logroño.---Año XVI.---Número 4.829

PRECIOS DE SUSCRIPCION

EN LOGROÑO, UNA PESETA al mes.
FUERA DE LA CAPITAL, trimestre adelantado, TRES PESETAS.—Trimestre vencido, TRES PTAS. VEINTICINCO CÉNTIMOS.
EXTRANJERO, SIETE PESETAS trimestre.

Anuncios á precios convencionales.
Comunicados á UNA PESETA línea.
Número suelto, 5 céntimos

LA RIOJA

DIARIO IMPARCIAL DE LA MAÑANA

Domingo, 4 de septiembre de 1904

REDACCION Y ADMINISTRACION
Calle de Sagasta, núm. 25, bajos
«LA RIOJA» no se pública los lunes.
No se devuelven los originales aunque no se inserten
No se admiten artículos que no procedan de los colaboradores ya designados.
Se considera que continúa suscripto al periódico todo abonado que no devuelva á la Administración sus números después de terminada la suscripción

CONCERTADO PARA EL TIMBRE

✝

El señor

Don Crescencio Aguirre y Escobés

falleció á las cinco de la mañana de ayer, á 41 años de edad

habiendo recibido los Santos Sacramentos

R. I. P.

Su viuda doña Jacoba Azcárate y Aguirre, hijos Crescencio, Esperanza, Pablo y José, hermanos don Eustaquio, doña Adela y don Amalio, hermanos políticos y demás parientes; suplican á sus amigos que por olvido involuntario no hayan recibido esquela de defunción, se dignen encomendarlo á Dios en sus oraciones y asistir á la conducción del cadáver y funeral en la forma que se detalla, por cuyo favor les quedarán muy agradecidos.

Logroño, 4 de septiembre de 1904.

Conducción del cadáver.—Hoy, á las once y media de la mañana.
Casa mortuoria.—Bretón de los Herreros, número 19.
Iglesia parroquial.—Santiago el Real.
Misa de Réquiem.—El lunes, á las diez de la mañana.

El duelo se despide en el Cementerio.

PEREDA OCULISTA Muro de la Penitencia, 18, entl°—Consulta diaria y operaciones de 11 á 1 y de 3 á 4. Gratis á los pobres.

Aviso al público

A primeros de septiembre llegará á esta ciudad el reputado dentista de Bilbao **D. Juan Garaita.** Coloca dentaduras para la masticación por todos los sistemas conocidos hasta el día. Orifica empasta y hace todas las operaciones de la boca sin dolor.

Ofrece su gabinete en el Hotel París

La Camera Riojana

Depósito de Fábrica

En este nuevo almacén, encontrará el público un variado y extenso surtido en camas de hierro, latón y madera, desde lo más económico hasta lo más elegante.

Delicias, 2, junto á la entrada á la estación (antiguo almacén del señor Garrigosa.)

C. Medina Orúe

MÉDICO-CIRUJANO

Ex-interno de Hospital por oposición, pensionado y varias veces premiado de la Facultad de Medicina de Zaragoza, etc., etc.—Consulta general médico quirúrgica y especial para enfermedades de la matriz, de 10 á 1. De 1 á 2 gratis á los pobres.—Salidas á otros pueblos, regresando para dichas horas.

PLAZA DE LA PAZ, 12, 3.°=HARO d

Cal hidraulica

fresca de Zumaya, mosáico, inodoros y fregaderas, todo en muy buenas condiciones.

Joaquín Redón.—Logroño.

Dependiente para ferretería

Se tomaría instruido—Razón en esta Administración.

FOTOGRAFIA MODELO

de J. MONTES

Fotógrafo de la Real Casa y premiado en cuantas exposiciones y concursos se ha presentado.
Trabajos sumamente artísticos por los procedimientos más modernos.
Sucursal de la de Bilbao, Correo, 4; de Burgos, Plaza Mayor, 2; y otros puntos.

En Logroño, Muro del Carmen, 10

Del Ayuntamiento

Bajo la presidencia del alcalde don Isidro Iñiguez Carreras y con la asistencia de los concejales señores Llobad, Tapia, Lafuente, Rubio, Domínguez, Ganzábal, Calvo, Gurrea, Muro y Castellanos, celebró ayer sesión ordinaria el Ayuntamiento de Logroño, adoptando los siguientes acuerdos:

Aprobar el acta de la sesión anterior.

Aceptar la despedida de vecino presentada por don Cleto Alegre.

Conceder vecindad á don Pedro Romero, don Clemente Bea y don Celestino Santa María.

Se concedió la pensión de lactancia solicitada por Jacoba Martínez.

También se concedió la inclusión en la lista de pobres á Raimundo Muro.

Pasó á informe de la Comisión una instancia del presidente de la Sociedad del Tiro Nacional de Logroño solicitando del capítulo de festejos una subvención con destino á premios del Certamen Nacional que se celebrará en esta capital durante las fiestas de San Mateo.

El señor Gurrea solicitó que se introdujeran en la cárcel de partido algunas reformas, pasando el asunto á la Comisión respectiva.

Se concedió licencia para ausentarse de Logroño durante quince días á los concejales don Alejandro Ganzábal y don Pedro Labad.

Se autorizó al alcalde para la enajenación del carrizo y anea del pantano.

El presidente dió cuenta ligeramente de los beneficios obtenidos por la Colonia escolar enviada á la Sierra de Cameros y manifestó que en breve publicará el señor Oca una memoria detallada del asunto.

Quedó aprobado el presupuesto adicional, con ligeras reformas relativas al alumbrado del Espolón y calle del Mercado.

No habiendo más asuntos de qué tratar se levantó la sesión.

SECCION DE HARO

HARO

En vísperas

Siguen los preparativos de ferias.

Hoy se ha empezado á levantar en la plaza las barracas. Pronto quedará terminada esta obra de carpintería, albergue por ocho días del comercio ambulante de á real y medio la pieza, y centro de reunión de feriantes y paseo obligado de vecinos desocupados. El síndico distribuye los sitios por orden de prioridad en las peticiones; este año sin apuros, porque para todos hay espacio.

En la plaza de la Cruz se ha dado principio á la instalación de un *tio vivo*, de gran lujo, para solaz de niños, menegildas y soldados sin graduación.

Otros espectáculos baratos irán apareciendo por ahí, sin que falte el inevitable cinematógrafo.

Lo que promete, sobre todo, es la feria de ganados.

Hay ya gran pedido de cuadras para las grandes piaras de ganado mular.

Se espera que vengan muchos y muy buenos ejemplares de todas clases. En esto es en lo que más lentamente decae la feria.

Gozamos hace días del anticipo indispensable de gitanos, que llegan en caravanas con su numerosa prole y escuálidas recuas de bestias menores.

Noticias

Hemos tenido el gusto de saludar en ésta á nuestro buen amigo y paisano el opulento hacendado argentino don Miguel Martínez.

—Hoy todo el día siguen los vecinos pobres solicitando bonos para el disfrute del rancho que ha de repartirse por cuenta del Ayuntamiento el día de la jira.

—Los señores directores de las escuelas públicas han entregado en Secretaría la propuesta de alumnos para la distribución de premios el día de la Virgen.

—Más regalos para la kermesse:

Don Recaredo Sáenz de Santa María, juego de café; don Isidoro Lazcano, joyero y vinagreras; don Pedro Alava, diez pesetas; don Donato Ortega, dos floreros; don Agustín Piazuelos, estuche con seis cuchillos de plata; señorita María Larrouy, jarra de cristal y bibelot; señorita Vega Gómez, colcha de brocatel; señorita Aurora Apellániz, pitillera y fosforera; señorita Asunción Apellániz, estuche con seis cuchillos de plata; don Mariano Sáenz de Cenzano, juego de escritorio y bolo filipino; Marqués de Luque, figura de bronce para luz eléctrica; don Gregorio Iturbe, un centro; doña Elvira Martínez, pitillera y fosforera; don Emilio Mariaca, una bandeja: doña Dolores Mariaca, jarra de cristal; don Luis Gómez Fernández, un libro; don Arsenio Marcelino, estuche con seis cuchillos de plata; don José Cavero, seis juguetes; don Victoriano Prieto, un par de botas de caballero; don Patricio Barahona, ligas para caballero: don Joaquín Más, cuatro bandejas niqueladas; don Melitón García, juego de cuchillos para refresco; don Santiago Díaz Varona, jarrones de cristal; señorita Justa Bañares, jardinera de porcelana; viuda de C. Roy y Carlos Sérres, una caja vino fino; don Pío Saez, retrato de León XIII en marco de madera; don Lázaro Muro, tapete dorado estilo árabe; don Enrique Paternina, bibelot; doña Saturnina García Cid, dos jarrones; señorita María de los Dolores Paternina, pareja de figuras de porcelana y ataché; don Angel Santiago, reloj despertador; don Ignacio Bombín, juego de trinchante; señores Groh y Díaz, veinte pesetas; don Fermín Galo Eguíluz, licorera; señora viuda de Isasmendi, seis bandejas para fruta; don Victoriano Sáez, juego de té, y don Benito Francés, dos figuras modernistas.

Total de regalos recibidos hasta el día de hoy, 91.

3 de septiembre.

SAN VICENTE

Viajero ilustre

San Vicente se ha visto honrado con la visita del dignísimo prelado é insigne patriota ilustrísimo señor don fray Andrés Ferrero, obispo dimisionario de Jaro (Filipinas), quien durante dos días se ha hospedado en casa de nuestro digno párroco don Tomás Herrero, pariente y conterráneo suyo.

Con gusto añadiríamos aquí nuevos detalles biográficos del prelado agustino á los que dió la prensa de Madrid y otras capitales cuando con tanto encomio se ocupó del obispo dimisionario de Jaro á raíz del desastre nacional; pero son demasiado grandes méritos y servicios como ministro de Cristo y como español, para que quepan en los modestos y reducidos límites de esta sección de LA RIOJA.

Fray Andrés Ferrero marchó á Filipinas cuando aún contaba unos 21 años de edad, sin otro equipaje que un gran caudal de conocimientos en todos los órdenes de las ciencias, un amor profundo por su patria, una caridad inagotable y una vocación decidida por el sacerdocio y por el catequismo.

En Manila, donde residió algunas temporadas obligado por el cargo que desempeñó dos veces de provincial de orden, se distinguió bien pronto sobre todos los religiosos y peninsulares seglares.

Los intelectuales y los capitalistas buscaban su parecer y su consejo para sus estudios y para sus empresas.

Los pobres y menesterosos hallaban siempre en él ayuda y caridad.

—Y vea usted—me decía apropósito de esto un hombre de negocios nada sospechoso de clerical, que en el archipiélago trató de cerca al padre Ferrero—, ese hombre tan admirable por su modestia sin límites, ha podido ganar mucho dinero y no lo ha hecho; ha ganado bastante, sin embargo; ¡y bien lo sé yo!, no tiene una peseta ni la tuvo nunca, porque no llegaban sus ingresos á la altura de sus socorros: Todos los españoles y principalmente los pobres adoraban en él.

Hace 30 años fundó en la provincia de Bacoló, donde ejerció sus funciones de párroco gran parte de su estancia en Filipinas, el pueblo de Macayo. De la importancia de esta obra, que á él se debe toda, puede juzgarse con saber que hoy tiene Macayo 30.000 habitantes, y que sólo de azúcar producen sus fábricas cuatrocientos mil picos al año.

Su consagración coincidió con el desastre de Cavite y toma de Manila por los yankis.

El obispo de Jaro dimitió inmediatamente, pero el cardenal secretario de Estado de S. S. le ordenó en nombre de éste que continuara en su puesto hasta nuevo aviso, y allí continuó durante dos años próximamente, defendiendo los intereses espirituales de su religión y los intereses todos de sus compatriotas.

Los indios de Ilo Ilo acusaron por entonces á los españoles de haber envenenado las aguas potables de la capital, y el Juzgado de instrucción, que estaba regido por indios, ordenó la detención de ocho ó diez de los más importantes españoles más caracterizados por su indomable patriotismo. Entre los detenidos estaba el señor obispo, quien, como es natural, protestó de tamaña imputación ante los yankis; éstos se informaron de la respetabilísima persona de aquél, consultaron á su Gobierno, é inmediatamente recibieron orden de ponerlos en libertad con todo género de excusas y satisfacciones.

Hace un año próximamente regresó á España el ilustrísimo señor obispo dimisionario de Jaro, después de 33 años de estancia en Filipinas, y á los 55 de su edad.

Por su talento y por sus virtudes es de esperar que el Gobierno le encomiende pronto alguna importante diócesis.

—El ilustrísimo señor don fray Andrés Ferrero salió ayer para Alcanadre y Arnedo (su pueblo natal) en compañía de su secretario padre Claudio y del exprovincial de la Orden de Agustinos Recoletos, fray Fidel de Blas, con objeto de pasar unos días con sus parientes y amigos.—*M. G. M.*

1.° de septiembre.

AUDIENCIA

Lesiones en Haro

Ayer ocupó el banco de los acusados Benito Mateo Ortiz, vecino de Haro, acusado de haber producido el día 6 de marzo último una herida de arma blanca á un convecino suyo que le impidió dedicarse á sus trabajos habituales por espacio de 15 días.

El fiscal calificó el delito de lesiones menos graves, y solicitó la pena de dos meses y un día de arresto mayor y 30 pesetas de indemnización.

El abogado señor Heredia (don Pablo), que actuó como defensor en sustitución de su compañero señor La Riva, solicitó la absolución del procesado, por no hallarse completamente probado que ejecutase el hecho que se le imputa.

El juicio quedó pendiente de sentencia.

Vista suspendida

Por no ser habido el procesado no pudo celebrarse la vista señalada para ayer de la causa instruída por el Juzgado de Haro contra Agustín Benito Soria, por hurto.

Sentencias

Como autor del delito de disparo y lesiones ha sido condenado Vicente Forcada Jiménez, vecino de Rincón de Olivedo, á la pena de seis meses y un día de prisión correccional.

Por haber obrado en defensa de su persona al ejecutar el delito de lesiones que motivó su procesamiento, ha sido absuelto libremente el vecino de Logroño Rufino Irazola Romeo.

Dionisio Carbonera Alcalde, vecino del Villar de Arnedo, ha sido condenado á la pena de un año y un día de prisión correccional y setenta pesetas de indemnización, por el delito de lesiones graves.

Señalamientos para la próxima semana

Día 5, á las nueve de la mañana.—Juzgado de Alfaro, contra Marcelino Martínez y otro, por hurto: abogado, señor Gutiérrez; procurador, señor Rodríguez.

Día 5, á las once de la mañana.—Juzgado de Haro, contra Victoriano Blas Santa María, por injurias: abogados, señores Urbina y Davila; procuradores, señores Ruiz y Muro.

Día 6, á las nueve de la mañana.—Juzgado de Logroño, contra Angel Sarabia y otro, por disparo y lesiones; abogados, señores Muñ[illegible] y Heredia (don Luis); procuradores, señores Rodríguez y Ramos.

Día 6, á las diez.—Del mismo Juzgado, contra Mateo Pinillos García, por lesiones: abogado, señor García del Moral; procurador, señor Ulíverri.

Día 6, á las once.—Juzgado de Haro, contra Ricardo San Juan y otro, por hurto; abogado, señor Sáenz de Navarrete; procurador, señor Ulíverri.

Día 9, á las nueve de la mañana.—Juzgado de Logroño, contra Gregorio Melón Valdemoros, por disparo y lesiones; abogado, señor Gutiérrez; procurador, señor Vidaurreta (don Manuel).

Día 9, á las once.—Juzgado de Cervera contra Miguel Sáinz Varea, por amenazas: abogado, señor Urbina; procurador, señor Ramos.

Día 10, á las diez de la mañana.—Juzgado de Cervera, contra Gregorio Lacarra Jiménez, por disparo y lesiones: abogado, señor Muñoz; procurador, señor Muro.

Día 10, á las once.—Juzgado de Santo Domingo, contra Enrique Gutiérrez y otro, por lesiones: abogado, señor Sáenz de Navarrete; procurador, señor Ulíverri.

SECCION DE NAJERA

NÁJERA

A Roma

Incorporados á la numerosa peregrinación castellana que el día 6 del corriente parte de Burgos para Roma, salen de Nájera el reverendo cura arcipreste don Anastasio Torrecilla, el doctor don Constantino Garrán, abogado, y las piadosas señoras doña Dolores Ortiz y Cuéllar, doña Francisca Herreros y Azofra, doña Arsenia Miguel Castrillo y doña Claudia Solores Garnica.

Parece que de los demás puntos de la diócesis de Calahorra concurrirán unas cincuenta personas.

De la inmediata villa de Camprovín va también el reverendo cura párroco, y de Tricio, la distinguida señora doña Julia Capellán, esposa del acaudalado propietario don Eladio García.

Harán un viaje muy bonito, si el tiempo y la salud les asisten; pues recorrerán Bayona, Lourdes, Toulousse, Marsella, Niza, Mónaco, San Remo, Génova y Pisa, en cuyos puntos se detendrán á la ida; y Florencia, Génova, Barcelona, Montserrat y Zaragoza, en cuyos Santuarios harán escala á la vuelta, después de haber pasado nueve días visitando al Papa y contemplando los arqueológicos monumentos de la ciudad Eterna.

Aunque las continuas distracciones del viaje le dejen muy poco tiempo disponible, ya procurará el señor Garrán no olvidar á sus lectores habituales de LA RIOJA, á cuyas columnas enviará alguna correspondencia.

También en Nájera deja persona encargada de sustituirle en este mes de las fiestas y las ferias.

Al señor alcalde

Aunque con sentimiento, hacemos presente al señor alcalde que se encuentran las calles y plazas mucho más sucias que antes, no obstante el tiempo seco que va y á pesar de tener ahora dos empleados para la limpieza pública.

También llamamos la atención de la autoridad local acerca de la falta de vigilancia y castigo en la guarda del campo.

Va siendo ya muy afortunado el dueño de huerta abierta y aun cerrada, á quien no le han quitado, á punto de madurar, las ciruelas, peras y albérchigos, sandías y melones.

Es un verdadero escándalo. Jamás se había conocido cosa por el estilo.

Señor alcalde: Siente usted de firme la mano.

Buen escolar

El aventajado estudiante Ladislao Gómez y González, de la clase de gramática que dirigen los padres franciscanos en esta ciudad, ha ganado por oposición una beca de gracia en el gran Seminario de vocaciones eclesiásticas que dirigen en Comillas los padres jesuítas.

Celebramos muy de veras el notable triunfo literario de nuestro amiguito.

3 de agosto.

HORMILLA

Operación importante

Indudablemente lo ha sido la operación quirúrgica llevada á cabo por el joven médico de Arenzana de Abajo don Justino Prado, ayudado por el de esta localidad y el practicante de Hormilleja don Felipe Pérez, en la persona de doña Juana Arnáez, esposa del mesonero de esta villa don Saturnino Rubio.

Veintinueve años hacía que la desgraciada Juana venía padeciendo una hernia en el hombligo, ocasionándole frecuentes é intensos dolores, la cual se le extranguló el día 22 del pasado agosto, sobreviniendo como consecuencia una oclusión intestinal (cólico miserere).

El estado de la enferma era grave, la muerte inminente, según lo reconocieron los médicos reunidos en consulta; pero el joven Jusino no está conforme en ceder el campo á la muerte y aun cuando tiene que luchar con tan graves inconvenientes, como la falta de local y material adecuado para tan delicada operación y á pesar de ser la primera de esa clase que iba á realizar, se resuelve á operar.

Esto lo hizo con tal sencillez y precisión que á pesar de haber tenido que extirpar una gran masa de epiplón, que ascendió á la cantidad de 415 gramos y que comenzaba á gangrenarse, cuando se levantó la cura á los dos días seguía la paciente perfectamente, en cuyo satisfactorio estado continúa.

Mi fe[illegible] felicitación más sincera al operador y auxiliares así como á la paciente y familia, por el éxito alcanzado.

Denuncias

El miércoles, apareció en la puerta de la iglesia un anónimo en el que se decía que la jurisdicción estaba abandonada y que había guarda que por veinte reales dejaba comerse veinte arrobas de uvas (de las de otro, por supuesto).

No se si estará relacionada con esto la destitución de tres guardas temporeros de viñas que ayer mañana nos han hecho saber.—*E. Rojas.*

2 de septiembre.

HORMILLEJA

¡Qué melón!

Es digno de verse uno que en una finca de la fértil vega del Najerilla, propiedad de este juez municipal D. Gregorio Martínez se ha recolectado, pues dicho ejemplar pesa cuarenta y una y media libras, mide cincuenta y nueve centímetros de largo y desarrolla por su parte media una circunferencia máxima de noventa y siete centímetros, es decir tanto como un hombre muy fornido. Abundantes y hermosos melones tiene dicho propietario, lo cual prueba que es tan buen horticultor como recto é imparcial en la administración de justicia que le está confiada.

Noticias

El tiempo, fresco y seco en extremo, habiéndose resentido tanto las hortalizas, que la cosecha es escasa.

Fruta hay mucha y poca exportación, cotizándose á precios muy bajos.

La cosecha de uva promete ser escasa también.—*Peleqrín.*

2 de septiembre.

SECCION DE ARNEDO

ARNEDO

A las trece del 31 del pasado mes, víctima de repentina perlesía, falleció en esta ciudad doña María Martínez Galdeano, madre de doña Pilar Castiella, del comercio, y abuela de doña Julia Gómez, esposa ésta del ilustrado abogado don F. Carmelo Garrido.

A las cinco de la tarde del primero del actual tuvo lugar la conducción del cadáver al cementerio, á la que concurrió una verdadera muchedumbre de todas las clases sociales, evidenciando así el aprecio en que se tenía á la finada y á su distinguida familia, á la que acompañamos en el sentimiento, deseándole resignación cristiana para sobrellevar tan rudo golpe.

—Me permito llamar la atención de la autoridad respecto á ciertas coplas que van cantando y expenden los ciegos, y que en mi concepto, y en el de muchos, ofenden á la moral y castos oídos.

—Para el 18 del actual se organizará una romería al santuario de Vico, en honor de la Virgen del mismo nombre, á la que tanta veneración tiene este vecindario, pudiendo asegurarse estará muy concurrida.

—Siguen saliendo miles de peras á 0'25 peseta arroba.—*Iruz.*

3 de septiembre.

QUEL

Sobre el suicidio

Ayer se verificó la autopsia en el cadáver del suicida desconocido, por los señores médico forense don Valentín Sorondo y el titular de esta villa don Luis Collado, según la cual, la causa de la muerte fué la herida de arma de fuego que le atravesó el lóbulo anterior derecho y se le encontró en el izquierdo.

Tenía el infortunado dos fístulas en la parte interna del muslo izquierdo, que venían del fémur, del que se habían desprendido dos esquirlas, produciendo grandes colecciones purulentas en las masas de los músculos, lesiones que, á juicio de los peritos, le hacían sufrir grandes dolores y que provenían de larga fecha.

Como consecuencia del triste suceso, según apreciación de los profesores, se trata de un suicidio comprobado.

El cadáver fué expuesto al público y nadie dijo conocer á la persona á que pertenecía.

Según referencias que han llegado á mi noticia, el digno señor juez del partido está comprobando algunos datos que ha adquirido, de los cuales se desprende que el suicida ha estado recientemente en el balneario de Arnedillo.

Mucho nos alegraremos se identifique el cadáver, que es lo único que queda en este triste asunto.

2 de septiembre.

MUNILLA

Pruebas de agradecimiento

Con motivo de aproximarse las fiestas, se ven algunos forasteros, en su mayoría familiares, cuyos nombres no cito por no incurrir en omisiones que después sentiría: únicamente haré mención especial de la llegada del hijo predilecto de esta villa don Cipriano Martínez, que anoche fué recibido por todo el pueblo, sin distinción de clases, anunciando su llegada el ruido que producen los voladores.

Al descender del coche fué saludado por las autoridades y comisiones, acompañándole la orquesta hasta la casa Consistorial, en donde el señor Martínez recibió á los vecinos que acudieron á felicitarle.

Se han levantado tres arcos muy artísticos y de gran gusto: uno en la entrada de la casa de Ayuntamiento, otro en el paseo del Muro y el tercero inmediato al pórtico de la iglesia de San Miguel: los tres con dedicatorias á tan eximio paisano: además se ven adornadas las calles y la plaza con muchísimos faroles á la veneciana que producen el mejor efecto y no pocos se persuaden de que aquí está el paraíso, sin duda por ser tantas y tan hermosas las ninfas que acuden á la novena de la Virgen, que, ¡vamos!, habrá víctimas en los bailes que se están disponiendo en estos círculos de recreo.

Bien venido sea el señor Martínez y cuente que su estancia aquí ha de sabernos á poco, y apreciará el cariño tan entrañable que todos le profesamos, sin ese entusiasmo oficial, que por tan prodigado, va cayendo en desuso.

Otro día me ocuparé de los incidentes de estas fiestas, que no faltarán, por ser tan lucida la numerosa concurrencia.—G.

1.° de septiembre.

RUSIA Y JAPON

(POR TELEGRAFO)

3—5 t.

En Liao-Yang

Los rusos en retirada

La legación japonesa en París comunica los dos despachos siguientes:

«Tokio 2.

»El mariscal Oyama anuncia que los rusos, no pudiendo resistir el vivo ataque de los japoneses, se retiraron ayer en dirección á Liao-Yang. La izquierda y centro del ejército japonés les persiguió con vigor.

»Los japoneses se han apoderado de algunos cañones, de los cuales se han servido para bombardear Liao-Yang y las estaciones del ferrocarril.»

«Tokio 2.

»Después de los despachos recibidos del cuartel general el 1.° de septiembre, por la tarde, los cuerpos de ejército que formaban la izquierda de las fuerzas japonesas, se apoderaron el jueves, al amanecer, después de un ataque muy reñido, de las alturas ocupadas por el ala derecha enemiga. Entonces, todas las tropas rusas que estaban al Sur de Liao-Yang han comenzado á batirse en retirada.

Los japoneses los persiguen.»

Tres días de batalla

(Versión japonesa)

De Tokio dicen el 1.° de septiembre á las 8 de la noche:

»Los detalles complementarios sobre la batalla de Liao-Yang, que llegan en este momento, demuestran claramente el carácter encarnizado de la lucha.

»Los japoneses han cambiado últimamente la disposición de sus ejércitos. Las tropas de Kuroki componen el ala derecha; las de Nodzu, el centro; y las del general Oku, el ala izquierda.

Una parte de la derecha, después de haber desalojado á los rusos y ocupado una eminencia al Norte de Kouchiaku, en la tarde del 30 del pasado, fué atacada violentamente por los rusos que habían sido reforzados. Los japoneses se replegaron por la noche.

»La derecha y el centro de la columna del ala derecha comenzaron su movimiento el 30 á las once de la noche, atravesando el Tai-Tse-Ho, cerca de Lentao-Soan.

»Esta columna avanzó sobre Huang-Kufer, y ocupó la línea que se extiende desde Haryalajuí hasta Tzuatno. La violencia del cañoneo contra esta columna disminuyó un poco, pero el combate de infantería prosiguió con el mismo vigor.

»Las tropas japonesas que operaban á la izquierda del centro, combatieron durante todo el día del miércoles, pero no pudieron desalojar á los rusos de sus posiciones.

»La columna de la derecha del ala izquierda tomó la ofensiva el miércoles á las tres de la mañana, lanzándose varias veces al asalto de las posiciones rusas, pero fué rechazada cada vez. Habiendo recibido refuerzos las tropas hicieron una última tentativa consiguiendo ocupar una eminencia situada al Suroeste de Hsi-Bin-Ting. De este punto, las tropas japonesas se lanzaron el jueves al amanecer contra las posiciones rusas, de las que se apoderaron.

»El ejército del centro, después de haber rechazado á los rusos, los arrojó contra la vía férrea, y ayudado por una parte de las tropas del ala izquierda, rechazó una serie de cargas efectuadas por los rusos.

»Estos últimos continuaron ocupando una altura al Oeste de Shu-Shan-Pao, desde la cual resistieron victoriosamente á todos los ataques para desalojarlos. Esta posición fué por fin tomada por asalto en la mañana del jueves.

»El ala izquierda continuó batiéndose todo el miércoles.

»A las tres de la tarde, una columna rusa hizo su aparición á cinco millas al Noroeste de Shu-Shan-Pao.

»Los japoneses lanzaron toda su reserva contra ella.

»En la tarde del miércoles, un telegrama enviado por el cuartel general á Tokio, anunciaba que el ala izquierda japonesa con toda su artillería, tomaría la ofensiva y se lanzaría al asalto de las posiciones rusas.»

La suerte de Liao-Yang

Algunos periódicos ingleses publican el siguiente despacho:

«Tokio, 1.°.

El cuartel general del ejército

(c) Ministerio de Cultura 2005

japonés en Mandchuria va á ser trasladado á Liao-Yang.

»El combate continúa al Norte de esta ciudad.

»Los rusos se esfuerzan por conservar la vía férrea.»

Noticias de Kuropatkine

El general Kuropatkine telegrafía al zar que la batalla, principalmente de artillería, ha continuado todo el día 1.º.

Los rusos se han visto obligados á ceder el terreno que ocupaba su flanco derecho.

Los japoneses han ocupado muchas de sus posiciones.

La estación del ferrocarril está acribillada por los proyectiles. Sus servicios han sido instalados más al Norte.

En el momento en que telegrafía avanzan por la ribera del Tai-Tsé-Ho las fuerzas del general Kuroki.

Júbilo en Tokio

Dicen de Tokío el 1.º de septiembre que las noticias que se reciben de las victorias obtenidas por el ejército japonés de Liao-Yang, son acogidas con grandes muestras de júbilo.

La ocupación de la plaza no había sido confirmada á las ocho de la noche.

La impresión en San Petersburgo

Las noticias que llegan de la batalla de Liao-Yang son cada vez más pesimistas. Corre el rumor de que se han cortado las comunicaciones por tren y telégrafo entre Liao-Yang y Moukden, pero las estaciones telegráficas continúan recibiendo despachos para Liao-Yang, circunstancia que permite poner en duda este rumor.

También se ha recibido una noticia anunciando la presencia de 10.000 japoneses al Noreste de Moukden.

Tanto por esta como por el agotamiento próximo de las municiones en Port-Arthur, y por la captura del nacimiento de agua que surte á esta plaza, la opinión se muestra muy alarmada.

En Port-Arthur

Las operaciones del sitio

De Tien-Tsin comunican el 1.º de septiembre que, hasta la fecha, los japoneses no han emplazado más que dos baterías de sitio. Todos sus asaltos han sido rechazados.

Se niega de la manera más formal que los japoneses hayan capturado ningún fuerte.

Después de ayer, miércoles, no se ha combatido.

Una fuerte columna japonesa se dirige hacia el Sur de Liao-Ti-Chau á fin de efectuar el bloqueo de la plaza.

Juncos chinos capturados

En Tokio se ha recibido un despacho del almirante Hosoya en el que anuncia que los barcos de guerra japoneses puestos de centinela cerca de Yen-Tao, capturaron el domingo y lunes 26 juncos chinos que trataban de introducir provisiones en Port Arthur. Las tripulaciones han sido puestas en libertad.

Interrupción

Telegrafían de Shangai que los trabajos de reparación del «Askold» y «Grozoboi» han sido interrumpidos por orden del ministro de la Gran Bretaña en Pekín.

China ha dado orden de que las tripulaciones de estos barcos sean enviadas á Rusia, después de haber prestado juramento de no combatir en esta guerra.

El cónsul del Japón en aquel puerto ha notificado á los cónsules de las potencias neutras que todo navío que abandone dicho puerto con marinos rusos á su bordo, será capturado por la escuadra japonesa, que se encuentra todavía á lo largo del puerto de Shanghai.

Los rumores de intervención

El corresponsal particular del *Journal des Debats* telegrafía de Berlín el 2:

«En los centros competentes se asegura que el Japón tendrá necesidad de asegurar por negociaciones con las potencias neutras la posesión de las victorias que obtendrá si consigue tomar á Port-Arthur y vencer á Kuropatkine.

»La noticia sensacional dada á conocer por el *New-York Herald*, según la cual el emperador Guillermo había sido encargado por el zar de proponer su mediación, carece de todo fundamento.»

Marineros rusos

Comunican de Las Palmas que los buques rusos que permanecen en Lanzarote se llaman «Valencia» y «Mur», los cuales se aprovisionaron de carbón.

Los marinos bajaron á tierra, realizando varias compras.

Los pagos los hacían en oro ó en francos.

Guardaban absoluta reserva estos rusos acerca de su misión en este puerto.

Muchos hablaban en español muy correctamente.

Madrid, 3—12 n.

Optimismos

En Tokio se tiene por segura la toma de Liao-Yang y la destrucción del ejército ruso, con cuyo motivo se hacen grandes preparativos para festejar la victoria con una gran procesión.

Los periodistas

Dicen de Londres que cinco corresponsales de periódicos que estaban agregados al cuartel general de los japoneses han acordado regresar á Europa ante la impertinente censura con que las deprimen los japoneses.

Paso de un río

Telegrafían de San Petersburgo que la mayoría del ejército ruso mandado por Kouropatkine ha conseguido pasar el río Tai-Tsé-Ho por su parte Norte con objeto de oponerse á la marcha del general Kuroki con las tropas japonesas.

Oyama

En Tokio se cree que el grueso del ejército, mandado por el general Oyama, logró salvar el río Tai-Tsé-Ho en la mañana de hoy y que Kuroki se apoderó anoche de parte de las alturas de Helseintai, esperando dominar la línea del ferrocarril hoy mismo.

Los rusos parece ser que se reconcentran en las flotaciones carboníferas de Ventai.

En Vladivostok

Telegrafían de Vladivostok diciendo que continúa mejorando de sus heridas el general Rennenkenyof y que ha llegado el correo procedente de Europa, aunque con dos días de interrupción.

Reorganización

Participan de San Petersburgo que el duque Alejo y el almirante Abellam han recibido encargo del zar de Rusia para elaborar con urgencia un proyecto de reorganización naval que comprende la construcción en plazo brevísimo de numerosos buques equivalentes á la suma que antes de la guerra contaban las escuadras de Port-Arthur y Vladivostok.

Sección de Sto. Domingo

EZCARAY

Peregrinación

Cumpliendo los deseos de S. S. Pío X de que en este año se celebre el 50.º aniversarto de la definición del dogma de la Inmaculada Concepción y se celebren cultos y peregrinaciones en los santuarios más nombrados de la Virgen María.

El clero y fieles de este arciprestazgo, deseosos de complacer los deseos del padre común de los cristianos, y con el beneplácito de S. E. I. el arzobispo de Burgos, han acordado celebrar una peregrinación el día 25 del actual en el renombrado y pintoresco santuario de Nuestra Señora de Allende, y para este caso se observarán las siguientes disposiciones:

1.ª El día 25, á las nueve de su mañana, estarán todos los concurrentes de los catorce pueblos que componea este arciprestazgo en las afueras de esta población, donde saldrán Comisiones á recibirlos, acompañándoles hasta la parroquia.

2.ª A las nueve y media saldrá la procesión de la parroquia al Santuario, en el orden que se determine.

3.ª Llegados todos al santuario, se celebrará la misa solemne en la plazuela, que se cantará á toda orquesta y predicará el digno licenciado don Gregorio Ortiga, cura de Santurde, y al final se cantará la salve en castellano, para que todos los peregrinos puedan contestar.

4.ª Por la tarde, á las tres y media, se cantará el rosario solemne, bajando en procesión á la parroquia, donde se expondrá S. D. M.

Supongo que esta romería ha de resultar muy concurrida, porque las faenas de los labradores han terminado y es mucha la devoción que en estos alrededores se profesa á la Virgen de Allende.

Viajeros

De Madrid ha llegado don Eduardo Masip, acompañado de su virtuosa señora doña Manuela López, los cuales se proponen pasar una larga temporada al lado de su idolatrada familia y numerosos amigos que aquí cuentan.

Defunción

Después de una penosa enfermedad, ha dejado de existir la encantadora niña Carmen Martínez, de cinco años de edad, dejando á sus padres en el más triste desconsuelo.

Dios dé resignación á los atribulados padres Manuel Martínez y Juliana Ibáñez, á quienes testimonio el más sentido pésame.—*Donato Lacalle*,

3 de septiembre.

SECCIÓN DE CERVERA

CERVERA

Corrida

Esta tarde se ha celebrado [illegible] circo taurino una corri[illegible] en este con ganado de don [illegible] Fermín López, de Tudela, que ha dado bastante juego.

La entrada ha sido extraordinaria, pues la plaza era incapaz de contener el gentío, especialmente en los tendidos. En los palcos se veían muchas y elegantes personas de esta localidad y forasteros.

Los pueblos comarcanos han dado buen contingente, particularmente Aguilar.

Durante la lidia, un sinnúmero de maletas ha ejecutado toda clase de suertes, uno de los cuales ha sobresalido en el arte de Montes, sintiendo no saber su nombre para consignarlo, puesto que ha llamado la atención de los espectadores.

También otro de los aficionados en una de las vacas que se ha dado como prueba, ha ejecutado la suerte de Don Tancredo.

Los émulos del Guerra han hecho su agosto recogiendo una buena cantidad de dinero que el público, satisfecho de sus trabajos, les ha prodigado. Entre aquellos hemos conocido á Leopoldo Labordeta, hijo del sargento retirado de carabineros don Leonardo, que fué vecino de esta localidad.

El espectáculo ha terminado sin que tengamos que lamentar más que una leve herida que ha recibido un individuo de la cuadrilla.

La presidencia la ocupaba el señor alcalde don José Herrero, que se ha mostrado muy complaciente con el público.

La fuerza de la Guardia civil, á las órdenes del sargento don Miguel López, no ha tenido que intervenir en cuestión alguna, porque los habitantes de ésta, desde hace mucho tiempo vienen dando ejemplo de sensatez y cordura.

Una destitución

Según me informa el pedáneo de Cabretón don Pedro José Calahorra Zapatero, ha sido destituído del cargo por el señor alcalde, por haber pasado directamente una denuncia al Juzgado municipal contra don Isidro González Gil, lo cual hizo no por abuso de autoridad sino porque durante el tiempo que ha ejercido el empleo á las órdenes del alcalde anterior, así lo verificó en casos análogos, sin que le pusieran obstáculo alguno y además con el plausible objeto de evitar molestias á la primera autoridad gubernativa, que le merece los mayores respetos; y como quiera que la falta que ha cometido el Calahorra ha sido por ignorancia y de ningún modo por abrogarse derechos que no le corresponden, creía que estaba suficientemente castigado por primera vez con una agria reprensión; pero jamás con la destitución del mencionado cargo, siendo aun más sensible para él verse reemplazado por el denunciado.

Viajeros

Después de haber tomado los baños de Fitero, ha venido el rico propietario D. Francisco Alegría Ugalde.

De Tarazona, donde se ha establecido nuevamente, nuestro querido amigo el comerciante don Baldomero Pérez Ramiro, viajante que fué de don Casto Peláez.

2 de septiembre.

Movimiento de viajeros

Regresó de Zuazo el primer teniente alcalde de este Municipio don Félix Garrido.

De Castro Urdiales, la esposa del oficial de sala de esta Audiencia señor Ibúzquiza, con su niño y agraciada hermana Felisa Platas,

De Calahorra, el rico propietario don Manuel Santos con su señora.

De Elciego, nuestro amigo don Moisés Iglesias con su familia.

De Fuente Caliente, la distinguida señora del doctor Vallejo con su preciosa hija Juanita.

De San Sebastián, el abogado de este ilustre Colegio don Luis Heredia con su familia.

En el correo de la tarde de hoy llegarán procedentes de Santander los señores de La Revilla con su hija.

Salió para San Sebastián don Ramón Morales, capitán de infantería, con su simpática y bella hija Ginesa.

Para Arnedillo, la ilustrada maestra señorita Eugenia Martínez Iniguez con su bondadosa madre.

Para asuntos políticos salieron para Cenicero cinco conocidos republicanos, que regresaron por la noche en el tren carbonero.

SECCION DE CAMEROS

TORRECILLA

Escriben desde dicho pueblo:

Han terminado en esta comarca las faenas de la recolección de granos, habiendo quedado los labradores descontentos de los escasos rendimientos obtenidos como fruto de incesantes trabajos, teniendo por desgracia en esta villa que ver muchas miserias durante el año actual, máxime la carencia absoluta de jornales, los cuales eran muchos hasta el presente, debido á los 120 braceros que de esta villa colocados en las obras en construcción del canal que los señores Ulargui y Compañía construyen entre las aldeas de Castañares de las Cuevas y Panzares, próximas á esta villa; pero desgraciadamente aquellas obras quedaron suspendidas hace unos días sin saberse la causa que motivó tal resolución, siendo de suponer no se reanuden los trabajos hasta la proxima primavera.

—Se hacen grandes preparativos para las fiestas de la Natividad de Nuestra Señora, en cuyo día es trasladada procesionalmente la imagen de Nuestra Señora de Tómalos desde la parroquia de esta villa á la ermita de su nombre, distante tres kilómetros de ésta y en la carretera de Logroño á Soria, en donde permanece hasta el 25 de abril, festividad de San Marcos, que es trasladada nuevamente á esta parroquia.

Entre las fiestas tendremos los renombrados gaiteros de Viana y Laguardia: con sus dulzainas amenizarán el espectáculo.

Los días 8 y 9 grandes corridas de vacas de la acreditada ganadería de don Cipriano Sáenz, de Navarrete (Logroño); fuegos artificiales, bailes en el Círculo de la Unión, Casino [illegible] llano y Sociedad de [illegible] Torrecillanos amenizados por [illegible] «Todos unos», música de [illegible] la brillante banda de [illegible] esta localidad, hábilmente dirigida por el joven don Liberato Ruiz; funciones en el teatro Serra y grandes partidos de pelota en el frontón de San Francisco, por los pelotaris Arturo Romero, de Torrecilla; Pablo Argomániz, «Lechuga», de Nalda; Faustino Larios, «Rana», de Logroño; «Molinerito», de Logroño; «Fidelín», «Chato» y «Centauro», de Nájera, y Lobato, de Baños de Río Tovía; estos son los que se hallan anunciados para los partidos que desde el día 7 hasta el 12 inclusive se celebrarán durante las fiestas; también se han encargado al pirotécnico de Logroño señor Insausti grandes pedidos de cohetes y otras iluminaciones.

—El último mercado de granos celebrado se vió bastante concurrido, pagándose el trigo á 54 y 55 reales fanega; cebada á 32 id. id ; patatas, á 7 y 8 reales arrobas. Se hicieron pocas transacciones á causa del precio exorbitante de los géneros presentados al mercado.

31 de agosto.

DE ALAVA

LAGUARDIA

La agricultura

Sigue preocupando en esta villa, exclusivamente agrícola, el problema de la variación de cultivos, y cuáles de éstos serán los más convenientes para el caso, ya más que probable, de la total pérdida del viñedo.

Hay corrientes favorables á ir poco á poco abandonando la rutina, y ya se piensa en si la composición química de muchos de estos terrenos será apropósito para frutales ú otros cultivos diferentes.

Por de pronto ya se indica la posibilidad de que prosperen grandes extensiones de almendros en determinados parajes hoy incultos, y sobre todo en el Prado se esperan superiores cosechas de patatas, berzas, habas y remolacha, de inmejorable calidad. Querer es poder... y si se quiere estudiar, ácaso gane la agricultura aquí en vez de decaer.

3 de septiembre.

Sección Religiosa

Santos de hoy 4 de septiembre. — Ntra. Sra. de la Consolación; Stos. Marcelo, ob.; Amiano, Casto, Tamel, Teodoro y Vitálico mrs.; Moisés legislador y pfta., Marín ó Marino diác. y Sta. Rosalía.

Santos de mañana 5 de septiembre.—San Lorenzo Justiniano, Obispo y confesor; San Victoriano, Obispo y mártir; San Rómulo, mártir, y la conmemoración de San Julián.

CULTOS PARA HOY

Santa María de Palacio.—Función mensual en sufragio de las benditas almas del Purgatorio.

A las 7 de la tarde se cantará un Nocturno del oficio de Difuntos; á continuación se rezará el Santo Rosario y Sermón que predicará don Julio Merino, terminándose con un responso solemne.

Asociación de Hijas de María

La Junta Directiva de esta Asociación, deseando celebrar algunos cultos extraordinarios en honor de **Nuestra Madre La Inmaculada Concepción**, con motivo del quincuagésimo aniversario de la definición dogmática de este Misterio, ha acordado celebrar un **Triduo solemne**, que tendrá lugar en la siguiente forma:

Se celebrará los días 6, 7 y 8 de septiembre en la imperial Iglesia de Santa María de Palacio, donde esta Asociación está establecida.

Por la mañana, á las 9, se celebrará una misa, y por la tarde, á las 6, rosario, sermón, meditación y salve á gran orquesta,

Los sermones estarán á cargo

Día 1.º Dr. don José González, Canónigo.
» 2.º Don Jorge Conde, Coadjutor.
» 3.º Dr. don Juan de Dios Mas de Fiol, Director de la Asociación,

El día último, á las 7, comunión general de todas las Asociadas, y durante la misa, que será á gran orquesta, á las 9 y media, así como en la función de la tarde, estará Su divina Majestad de manifiesto.

AVISOS Y NOTICIAS

Con motivo de estar contratada para las fiestas de gracias que estos días se celebrarán en Santo Domingo la música del regimiento de Bailén, no habrá concierto hoy en el paseo del Espolón de esta capital.

Creemos oportuno aplazar unos días la contestación al artículo que ayer nos dedica nuestro estimado colega *El Amigo*, acerca de los sucesos del lunes, como hemos suprimido las cuatro cartas que nos han enviado nuestros corresponsales acerca de la peregrinación de la Vega.

Aunque ya creemos muy calmados los ánimos, será prudente esperar algo más.

¡A San Sebastián medio debalde! —Véase anuncio en tercera plana.

Durante el mes de agosto han pernoctado en el Asilo nocturno 147 pobres transeuntes.

La Cocina Económica facilitó para los mismos 161 comidas y 147 cenas.

Como cada día es mayor el número de clientes que acude á la consulta del afamado dentista señor Gurrea, ha tomado un mecánico dental, hijo de un buen dentista de San Sebastián, para que en el taller ayude en los trabajos de construcción de dentaduras y puedan entregarse con prontitud. d

El gobernador civil de Santander interesa la busca y captura del joven Leopoldo Labordeta, que se fugó de aquella ciudad, y según se cree marchó con dirección á Cervera.

CARNE LÍQUIDA del Dr. VALDÉS GARCÍA, de MONTEVIDEO, CONTRA LA INAPETENCIA.

Hemos recibido un ejemplar de la obra titulada «Novísimas sentencias del presidente Magnaud», que acaban de editar los [illegible] señores Carbonell y Esteva [illegible] (Rambla de Cataluña, [illegible] 118, Barcelona.)

El justo renombre que en la magistratura francesa se ha conquistado el presidente Magnaud, y la revolución que con sus sentencias ha promovido, han despertado en todas partes y mucho más entre los magistrados, jueces y abogados, deseos de conocerlas y analizarlas.

Esta ha sido la causa que ha decidido á los señores Carbonell y Esteva á publicar dicha obra, en la seguridad de que con ello contribuyen en grande escala á que la justicia humana sea en sus fallos tan grande como es la misión que debe cumplir en la sociedad.

El precio del ejemplar es 3'50 pesetas y tiene 260 páginas muy compactas.

Doctor M. Ramírez
Consulta médico quirúrgica, diaria, San Blas, 28, 2.º a

Ayer fué solicitada del Juzgado, la escarcelación de los siete presos por los sucesos ocurridos el lunes con motivo de la peregrinación á la Virgen de la Vega, y hoy es casi seguro que serán puestos en libertad provisional y sin previa fianza.

NUEVA LEY
Descanso Dominical
(tomado del Boletín)
todo el mundo... á descansar
excepción de P. Dulin.
PORTALES, 40.
La dernière en sombreros y gorras.

Sabemos que anteayer estuvieron en el Gobierno civil parte de los individuos que componen el Ayuntamiento de Briones para dimitir de sus cargos ante el señor gobernador, como lo harían todos sus compañeros.

El señor Cossola les manifestó que presentarán sus sus dimisiones por escrito para resolver lo que proceda.

Panteones en venta.—Los hay de varias clases. Dirigirse á Casimiro Prado. Carnicerías, 21, tocinería.

El gobernador civil de Zaragoza interesa del de esta provincia indague el paradero de Luis Pradillos, de 53 años, que se fugó de la casa conyugal, y por noticias particulares se sabe que ha estado en Haro.

AUTOMOVILES.—MOTOCICLETAS
Stocks Michelin, Continental, Dunlop,
Ricardo Damborenea. BILBAO a
Representante en ésta, con depósito, don Eustaquio Pérez, almacén de bicicletas.

Ha pasado á informe de la Comisión provincial el recurso de alzada interpuesto por don Vicente Mínguez contra acuerdo del Ayuntamiento de Nájera, que le obligó á cerrar el desagüe de la casa situada sobre el acueducto titulado La Cárcaba.

TOSE EL QUE QUIERE, pues ninguna tos resiste 24 horas á los DISCOIDES PECTORALES ROSELLÓ.—Caja dos reales, frasco seis. Farmacias y droguerías. Depósito en Logroño, Viuda é hijos de Patricio Gómez. Venta en todas las farmacias. 1

El señor ingeniero director de la Estación Enológica de Haro nos manifiesta que durante el mes de septiembre queda abierta la matricula en dicho centro enológico para el curso de 1904 á 1905, debiendo dirigir las inscripciones al citado señor director del establecimiento.

DIÁLOGO

—¿Dónde vas, Pepe?
—A almorzar á «Las Améscoas».
—¿Hay buen almuerzo?
—Fíjate en el menú:
Arroz á la valenciana.
Callos á la española.
Bistek con patatas,
Y además hay muchos platos que puedes pedir.
—Y ¿cuánto cuesta el cubierto?
—2'50 pesetas, según dice el nuevo dueño Enrique Robledo, que sirve muy bien á todos.

Ayer tuvimos el gusto de saludar en nuestra redacción al ilustrado corresponsal de LA RIOJA en San Millán de la Cogolla, el notario don Santos Fernández y Santos, quien ha hecho una colección de magníficas fotografías del santuario de Valvanera y monasterio de Suso, con las que se harán en Milán 25.000 tarjetas postales, que seguramente serán muy solicitadas por los amantes de las Bellas Artes.

A la Juventud Republicana

Hoy, domingo, á las tres y media de la tarde, se convoca á toda la agrupación en el salón Norte del Círculo Republicano á Junta general, con objeto de tratar de asuntos de interés.

Se ruega la puntual asistencia.—*La Comisión*.

Nos dicen de Arnedillo:

Con la terminación de la época calurosa han concluído los conciertos que la música del pueblo ha dado durante los meses de julio y agosto.

Como los que la componen no tienen remuneración alguna por parte del Ayuntamiento, bueno fuera que se correspondiese con ellos en alguna forma para agradecer su desinterés en favor de sus convecinos.

—El domingo, 4, terminan las amonestaciones para contraer matrimonio la bella señorita Casilda del Pozo con el acaudalado comerciante de Arnedo don José María Adán.—J. T.

González Cirujano dentista — Sagasta, 14, pral. Teléfono núm. 98 Logroño

Continúa muy animado el balneario de Urberuaga de Ubilla, y, como siempre, la colonia riojana es muy numerosa. Empiezan á llegar los bañistas de la segunda temporada. El tiempo es bueno.

OCULISTA.—Consulta de 11 á 1 y de 3 á 6, á cargo del médico oculista don Ramón Castroviejo.—Bretón de los Herreros, 10, entresuelo.

En vista de que en algunos puntos los Ayuntamientos pretenden burlar la ley del descanso dominical estableciendo mercados todos los domingos, á fin de acogerse á una de las excepciones que establece el reglamento, el ministro de la Gobernación, interpretando aquél, ha declarado que dicha excepción sólo se refiere á días de ferias y mercados ya establecidos ó á los que se establezcan en poblaciones donde no existan en la actualidad.

La Compañía de Maderas
Sierra, 4. Bilbao

Procedente de la Universidad Central se ha recibido en este Gobierno civil el título de licenciado en farmacia de don Teodoro Rodríguez, natural de Lardero.

URBERUAGA de Ubilla.—Marquina (Vizcaya). Aguas azoadas. Especiales para las enfermedades del aparato respiratorio.—Pídase memoria y guías. Se remiten gratis.

Se ha remitido á informe de la Comisión provincial el recurso de alzada interpuesto por don Bernardo Compañón, contra una providencia del Ayuntamiento de Briñas, que le impuso una multa por pastoreo abusivo.

GAVIDIA, Médico-oculista
Plaza del Mercado, núm. 36, Logroño
Consulta, de 10 á 1 y de 3 á 4.

Se hallan vacantes las plazas de médico y practicante de El Redal.

Quesos frescos.—Gruyere y bola Ultramarinos VIUDA DE [illegible] ARZA.

El ministro de la Gobernación ha interesado de los subdelegados de medicina la publicación en el *Boletín oficial* de la estadística de natalidad y mortalidad de sus respectivos partidos.

A las cinco de la tarde de ayer dejó de existir el muy ilustre señor abad de esta Colegiata don José Ruperto Celorrio.

Constantes padecimientos físicos amargaban su existencia. Ultimamente regresó de Urberuaga de Ubilla, por sentir que su estado empeoraba y se fué agravando, hasta producirse el desenlace fatal, que no se esperaba tan inmediato.

Se dió aviso á la familia, y anoche eran esperados los hermanos del señor Celorrio.

El entierro se verificará esta tarde, á las tres y media, presidiendo el duelo las autoridades militar, civiles y eclesiásticas.

Descanse en paz el finado y reciba su familia nuestro pésame.

TRIGO FUCENSE para sembrar, de venta en el Almacén de Abonos Minerales y Primeras Materias de Pernas y Barruso, calle de Salmerón, letras A y P, Logroño. a

Albums para tarjetas postales.—Se acaba de recibir un lindo surtido en la «Librería Moderna,» Mercado, 120.—Precios económicos.

El gobernador civil ha impuesto multas á varios alcaldes de la provincia, por no cumplir los servicios que se les tenía interesado.

Se venden 201 ovejas superiores, y marecidos con sus correspondientes sementales en su mayoría de dos años, propiedad de don F. Carmelo Garrido, Abogado de Arnedo. ji

Por el Gobierno civil se ha remitido al Juzgado de instrucción el expediente gubernativo instruído para depurar los sucesos de Cenicero y Fuenmayor, ocurridos el lunes último.

Ayer fué conducido á la inspección de Policía urbana y ésta á su vez lo condujo á la de Orden público, el joven Angel Ramos, de 14 años de edad y habitante en la ronda de San Francisco, por haber sido sorprendido al tirarse del tren correo de la mañana al llegar éste al paso nivel de la calle de Vara de Rey, á causa de venir sin el billete correspondiente desde Recajo y querer eludirse del pago.

Del hecho se ha pasado la correspondiente denuncia al Juzgado.

Fábrica de Abonos Minerales
Y ORGÁNICOS
DE ISIDORO VALDÉS
Primeras materias de todas clases y graduaciones para la preparación de abonos.—Abonos excelentemente preparados para toda clase de terrenos y cultivos.—Todo está con garantía de análisis y precios sumamente económicos.—Almacenes en Logroño: General Vara de Rey, letra A. a
Haro: Marqués de Francos. núm. 33

Ha tomado posesión de la escuela de Torre de Cameros el maestro interino don José María Lahoz y Colas.

Ayer falleció nuestra antigua convecina doña Simona Zalduendo y Rivas, á cuya familia acompañamos en el sentimiento con tan triste motivo.

Ruiz CIRUJANO DENTISTA
Mercado, 39, principal, Logroño

Telegramas

San Sebastián

3—5 t.

Noticias varias

Sigue siendo muy visitado el Nuncio de S. S. monseñor Rinaldini.

—Mañana se inaugurará la Exposición etnográfica.

En ella figuran preciosos documentos de gran valor para la historia de la región.

—En el tren sudexpreso ha llegado á ésta el príncipe de Asturias.

Esperaban en la estación su llegada la reina, la princesa, la infanta Teresa, el ministro de jornada, los exministros señores Dato y Aguilar de Campóo y los empleados diplomáticos de Estado.

Después de los saludos de rúbrica se dirigió la familia real á Miramar.

—En la estación habló con la reina el embajador de Inglaterra que ha sido trasladado á Roma.

Salía para el extranjero.

Regresará á mediados de mes.

Deja en San Sebastián á su señora.

Ha sido sustituído por el embajador de Inglaterra en Tánger.

A juicio del ministro de jornada es este nuevo embajador un gran diplomático y gozará de grandes simpatias, por la afabilidad de su carácter.

Llámase mister Mikolson y tiene gran renombre.

—Procedente de Biarritz ha llegado el señor Villaverde.

Desde la estación se dirigió al hotel Continental, donde se hospeda.

Ha recibido muchas tarjetas de amigos y la visita de Allende Salazar.

Ha visitado al rey en Miramar y se quedó á almorzar con la familia real.

Esta tarde regresará á Biarritz.

—Han cumplimentado á Su Majestad el Nuncio y el marqués de las Escuelas.

—A la hora de costumbre subió á Palacio el ministro de jornada y sometió á la regia sanción los siguientes decretos:

Concediendo la cruz del Mérito militar con distintivo blanco y con

(c) Ministerio de Cultura 2005

pensión al comandante de ingenieros don Mariano Rubio.

Idem, ídem, ídem de segunda clase sin premio á don José Vallejo.

Concediendo premio á la cruz del mérito militar que posee el oficial segundo de Administración militar señor Lezama.

—El rey ha paseado por la bahía esta mañana.

Esta tarde asistirá al tiro de pichón en los Juncales.

Desde Bilbao

3—6'15 t.

Estado de la huelga

La huelga de los obreros de la fábrica «La Vasconia», sigue en igual estado que ayer.

Los huelguistas continúan guardando orden, y nada hace sospechar que pueda alterarse la tranquilidad que reina.

Esta mañana han celebrado los huelguistas un mitin, guardando durante el tiempo que ha durado la reunión cordura y sensatez plausibles.

A este mitin han concurrido muchas mujeres.

Se acordó persistir en la huelga si no se atienden por el Consejo de administración las bases que ayer presentó una Comisión de obreros.

Se nombró otra Comisión encargada de ir á Bilbao para avistarse con el gobernador, para pedir á dicha autoridad la libertad de los tres obreros detenidos por haber asaltado ayer un tren de la fábrica.

El Consejo de administración de «La Vasconia», con buen acuerdo, ha dispuesto que durante el tiempo de la huelga no se enciendan las máquinas ni circulen los trenes que transportan los pedidos.

Se ha fijado un bando en las puertas de la fábrica, firmado por el director gerente, anunciando que el lunes es el día fijado para el pago de jornales.

Los obreros declarados en huelga irán dicho día á cobrar sus haberes.

La fábrica es vigilada por fuerzas de la Guardia civil, á fin de evitar se cometan coacciones.

Desde Madrid

3—6 t.

Hablando con el presidente

Al recibirnos el señor Maura en su despacho oficial nos ha manifestado que no había estudiado el proyecto sobre protección á la marina mercante, porque le faltaba reunir unos datos que pronto ha de tener á la vista.

Respecto á la noticia publicada en los periódicos relativa á que en el Consejo de ayer se trató de dar por terminada la legislatura en octubre y proceder á la renovación de las Mesas, el señor Maura se abstuvo de contestar afirmativa ni negativamente, dando á entender con su silencio que se había adoptado este acuerdo.

Hablando de las huelgas nos dijo el presidente que la de Vinaroz continúa en igual estado.

No se ocupó para nada de la de Bilbao.

Contra el convenio con el Vaticano

Dicen de Barcelona que mañana se celebrará un mitin en La Fraternidad Republicana de San Gervasio para protestar del proyectado convenio de España con la Santa Sede.

Pronunciará un discurso el diputado señor Lletget.

Huelga de sombrereros

Se ha recibido un telegrama de Palma de Mallorca dando cuenta de haberse declarado en huelga los sombrereros.

Piden aumento de jornal y menos horas de trabajo.

Añade el despacho que los huelguistas se muestran intransigentes, y que no reanudarán el trabajo si los patronos no aceptan sus bases.

Un hermano de Cecilia Aznar

Telegrafían de Murcia dando cuenta de haber fallecido en Tilona un hermano de la tristemente célebre Cecilia Aznar.

Su muerte obedece á un padecimiento adquirido á consecuencia de los disgustos que le hubieron de producir los motivos del crimen perpetrado por su hermana.

La crisis obrera

De Villanueva y Geltrú participan que el Ayuntamiento trabaja activamente para remediar la crisis obrera, la que de día en día adquiere caracteres más alarmantes.

Se ha nombrado una Comisión compuesta del alcalde, el médico y dos obreros para que, en unión del diputado á Cortes por el distrito, recabe del gobernador civil, y en su caso del ministro de Hacienda, autorización para emprender las obras necesarias, con objeto de dar colocación á los obreros que están parados.

Los jornales serán de dos pesetas y se cubrirán con las cantidades mandadas por el Ayuntamiento.

Si las gestiones de la Comisión no dieran resultado favorable, el Municipio en pleno haría dimisión.

Para cumplir la ley

Ha acordado el Ayuntamiento de Villanueva y Geltrú trasladar al miércoles el mercado que celebraba desde tiempo inmemorial los domingos, á fin de cumplir en forma debida la nueva ley sobre descanso dominical.

Daños considerables

En el pueblo de Yecla descargó ayer una horrible tormenta que ha causado daños muy considerables en los campos.

Las cosechas han quedado destrozadas completamente.

Fallecimiento

A las cuatro de la madrugada de hoy ha fallecido el veterano y notable actor don José Vallés.

Esta tarde tendrá lugar el entierro, el que promete ser una verdadera manifestación de duelo.

Sangriento suceso

Telegrafían de Valencia que ayer ocurrió un lamentable suceso, del que fueron víctimas dos mendigos.

Estos intentaron penetrar en una casa á pedir limosna, cosa que impidió un guardia de orden público que por allí pasaba.

Los mendigos protestaron de la prohibición, y apalearon al guardia.

Este se defendió revólver en mano y mató á uno de los mendigos, hiriendo de gravedad al otro.

El Juzgado entiende en el asunto y el guardia ha quedado detenido.

Obsequio

El príncipe de Asturias, antes de partir para San Sebastián, obsequió anoche con un te á todos los jefes y oficiales de la brigada de caballería que manda.

A las filas

El *Diario oficial del ministerio de la Guerra* publica una disposición llamando á las filas á 60.000 hombres correspondientes al cupo del actual reemplazo.

Corresponden á Vizcaya 921, á Guipúzcoa 737, á Alava 344, á Burgas 1.051, á Navarra 1.202, y á Logroño 582.

En favor del descanso

Los gremios de Barcelona celebrarán un mitin en favor del descanso dominical.

Las fiestas de la Merced

El Ayuntamiento de la ciudad condal, volviendo sobre su anterior acuerdo, ha votado 50.000 pesetas para las fiestas de la Merced.

Reina entusiasmo entre el comercio, que se propone secundar la acción del Municipio.

Los obreros sin trabajo

También dicen de Barcelona que los obreros sin trabajo han publicado un manifiesto, quejándose del olvido en que se les tiene.

Truenan contra la Junta de Auxilios, y terminan manifestando que la miseria es mala consejera, y si se les empuja al abismo no irán solos, sino en compañía de los que, pudiendo hacer mucho por la clase obrera, no hacen nada por ella.

Madrid, 3—12 n.

Alternativa

En la plaza de toros de Huelva con ganado de don Pablo Romero, tomará la alternativa de manos del diestro Antonio Fuentes el aplaudido novillero el Camisero, de Sevilla, conocido en Logroño.

De política

Dícese que don Antonio Maura cuenta con el ardiente apoyo de don Eduardo Dato para contrarrestar la oposición que se dice piensa hacer Villaverde.

Se anuncia una crisis parcial, en la que entraría Dato á ocupar la cartera de Gobernación, pasando Sánchez Guerra al gobierno del Banco de España.

Parece ser que el diputado por Zaragoza don Tomás Castellano piensa abandonar el cargo de gobernador del Banco de España.

El señor Maura aseguró que carecen de verosimilitud estos calendarios.

Estreno

En el teatro de la Zarzuela se ha inaugurado la temporada, comenzando la función á las siete de la noche, estrenándose el apropósito denominado «Bellas Artes», cuyos autores son Larra, de la letra, y Caballero y Hermoso, de la música, los cuales fueron muy aplaudidos en algunos cuadros, dividiéndose al final las opiniones del público.

Los autores

Uno de los redactores del popular diario *Heraldo de Madrid* ha interviewado á varios autores respecto á si es ó no conveniente que los autores cómico dramáticos aparezcan en el palco escénico al final de las representaciones, y la mayoría de ellos ha opinado que no deben salir.

Defunción

Ha dejado de existir Lorenza Collado, mujer célebre por haber dado á luz tres hijos en un parto el día 17 de agosto.

Grave conflicto

Un alto funcionario turco de Génova, ha recibido noticias de que en la noche del miércoles ocurrió un sangriento conflicto entre albanenses y boxmanos de la guardia del sultán, resultando muchos muertos y heridos, mientras el sultán se encontraba recreando en el harem.

El mayor de los Albanes le hizo un disparo, del que milagrosamente consiguió salvarse el emperador por rebotar el proyectil en la finísima bata de malla que vestía.

Desconócense las causas de la sublevación.

Conferencia

Comunican de la capital de Guipúzcoa que el expresidente del Consejo de ministros don Raimundo Villaverde ha celebrado una conferencia con los señores Gasset y Alba, pasando luego á Miramar á cumplimentar á la familia real y regresar á Biarritz, pasando la tarde en Hendaya con el señor Canalejas.

El señor Villaverde volverá á San Sebastián cuando empiecen las pruebas del concurso hípico marchando á Madrid el día 30 de los corrientes.

Ferrocarriles

El ingeniero señor Navarro, que representó al ministro de Obras públicas en la Comisión de París que entendió en el proyecto de los ferrocarriles transpirináicos, ha informado ante el señor Allende Salazar respecto de la discusión técnica sostenida en la Comisión.

El rey estudiando

Don Alfonso dedica gran parte de los días á perfeccionarse en el manejo de varios idiomas extranjeros.

Villaverde

El señor Fernández Villaverde ha decidido combatir rudamente al Gobierno cuando se reanuden en las Cámaras parlamentarias las cuestiones económicas y el convenio con el Vaticano.

Ultima hora

Madrid, 4—2'45 m

Fuga de presos

De Santander participan que se han fugado de aquella cárcel cuatro presos.

Créese que les franqueó la puerta un penado que hacía de vigilante.

Ha sido detenida una mujer que les acompañó.

Criminal detenido

De Sevilla dicen que ha sido capturado el autor del crimen por robo cometido en una taberna de la calle de Alfonso.

Corrida de toros

Telegrafían de Murcia que ayer tarde se lidiaron en aquella plaza toros del Saltillo, que cumplieron.

Bonarillo y Machaquito quedaron bien, y Fuentes, superior.

Cogidas á granel

En una novillada habida ayer en Medina del Campo ocurrieron varias cogidas.

Tres aficionados están gravísimos á consecuencia de las cornadas recibidas.

Huelgas

En Chicago están en huelga quince mil carniceros.

En Marsella han secundado los barrenderos la huelga de los obreros del muelle.

Como á un cualquiera

El zar de Rusia ha ordenado que al asesino del ministro Pleheve lo juzgue el tribunal ordinario.

Madrid, 4.—2'15 m.

Los socialistas

En el teatro de Variedades ha tenido lugar esta noche un mitin, en el que los comisionados españoles en el Congreso de Amsterdam comunicaron á sus partidarios los acuerdos adoptados en aquel.

Trabajando en Vinaroz

Los huelguistas de Vinaroz descargaron ayer tarde un vapor por haber aceptado los consignatarios las bases propuestas por aquellos.

Evacuación de Liao-Yang

La plaza ardiendo

El general Kuropatkine telegrafía á San Petersburgo que los japoneses atacaron el viernes á Liao-Yang, siendo rechazados por los rusos con pérdidas enormes.

Por la noche de dicho día repitieron el ataque, obligando á los rusos á evacuar la plaza.

Las bombas del enemigo produjeron muchos incendios en la población.

Herrero y Riva

BANQUEROS. Logroño

Cotización de la Bolsa del día 3

Perpetuo interior 4 por 100. .	77'45
Amortizable 5 por 100. . . .	97'10
Banco de España.	479'00
Comp.ª Arrend.ª de Tabacos.	418'50
Acciones Sociedad Azucarera (preferentes).	112'00
Id. id. id. Ordinarios	75'00
Obligaciones id. id. 5 por 100.	100'50
París cheque.	37'50
Londres »	34'75
Oro en Argentina.	227'27
Oro en Chile.	16'5/4

Giros y cartas de crédito sobre las principales plazas de España, Europa y América, cuentas corrientes descuentos, depósitos, compra y venta de valores españoles y extranjeros, cambio de moneda y toda clase de operaciones bancarias. Canje en el acto de títulos convertibles.

Practicante de farmacia

Se necesita con urgencia en la del señor Lanzagorta. Logroño.

¡¡NO MAS CANAS!!

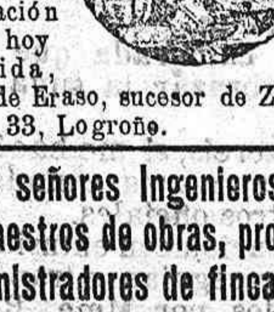

La renombrada tintura universal de Eraso para teñir el cabello, es la mejor preparación hasta hoy conocida, devolviendo su primitivo color; no contiene sales, plata ni mercurio. De venta al precio de diez reales frasco. Farmacia de Eraso, sucesor de Zardeya, Constitución, 33, Logroño. d

A los señores Ingenieros, Arquitectos, Maestros de obras, propietarios y administradores de fincas. f

Manuel Salaverría y Compañía, Sociedad para asfaltados de Vitoria, Zárate, 19, pral. Casa constructora de todos los asfaltados existentes en las vías públicas de Logroño y otras muchas poblaciones; la cual se encarga de ejecutar los trabajos que se le encomiende, con la perfección que acostumbra, con los acreditados asfaltos naturales de la Compañía de asfaltos de Maestu domiciliada en San Sebastián.

Sociedad anónima CROS

FÁBRICAS DE ÁCIDOS Y ABONOS

BARCELONA

Superfosfatos de todas graduaciones, sulfato amoniaco, nitrato de sosa, sales de potasa, escorias, ácidos para la industria, etc., etc., todo bajo garantía de análisis y á precios sin competencia.—Depósitos en Logroño, Miranda, Pasajes y otras plazas.

Delegado para el Norte: **Andrés Pons y González,** Marqués de San Nicolás, núm. 15, Logroño. md

H. Los Leones

Comidas desde 1'50 ptas. en adelante.

Chopera en venta

Se vende una buena, sita en sitio muy ventajoso para el trasporte, por lindar con la carretera de Soria. Para informes dirigirse á don Marcos Cabezón en Torrecilla de Cameros. a

Por acuerdo de sus dueños, se vende la casa número 2 sita en la calle de las Delicias: consta de una magnífica planta baja y cuatro pisos. Para informes y cuantos datos sean necesarios dirigirse á los señores Hijos de José Bello, almacén de ultramarinos. Logroño. a

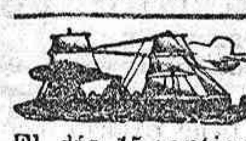

Chargeurs Réunis

El día 15 septiembre saldrá del puerto de Pasajes, directamente para Montevideo y Buenos Aires, el vapor

CAROLINA

y el día 25 de septiembre para los mismos puertos el vapor

CAMPINAS

efectuando ambos la travesía en 23 días, sin escalas en el Brasil.

Para carga, pasajeros y toda clase de informes dirigirse á don E. Incamps, Agente de la Compª en Pasajes

JARABE CONTRA LA OBESIDAD

preparado por M. Barrera, farmacéutico—BILBAO—Usado con buen éxito—Depósito en Madrid, R. Moreno, Farmacia. Mayor 73. a

EL PARAISO

GRAN CASA DE HUESPEDES Á CARGO

de Manuel Angulo

próximo al balneario de Fuente Caliente

MIRANDA DE EBRO

Hay mesa redonda, cocina particular para el que desee comer por su cuenta, habitaciones sanas y bien amuebladas y servicio de coches á la estación. m s

Papel Tangleffott

para matar moscas

Se ha recibido una gran partida en la Droguería de la Viuda é Hijos de P. Gómez —*Precios baratísimos*

Carro y Faetón

Se vende en buen uso. Informará Facundo Velilla, carretera de Laguardia.

Casa Se vende la número 40 de la calle de Herrerías. Informarán en la barbería de don Andrés Sáenz, San Juan, 11

Compro metal, cobre, plomo y hierro viejo. Pago altos precios. Dirigirse á Braulio Hariza, Mayor, 103.

CALLICIDA LANZAGORTA

Cura los callos, ojos de gallo y toda clase de durezas de los pies. Frasco una peseta. Mercado, 62, farmacia.

NODRIZAS

Casada, de 24 años, leche de dos meses, que desea criar en casa de los padres de la criatura. Informará don Hilario Vilar.—Mendavia.

Praa criar en casa de los padres de la criatura, se ofrece una de 23 años, soltera, primeriza, leche de 15 días. Ruavieja, 21, 2.°

Se desea una de leche fresca y buenos antecedentes, para casa de los padres ó para su casa, según el punto de residencia. Dirigirse á don Miguel Zurbano, en Lodosa.

Monte de Piedad

SUBASTA

En este establecimiento tendrá lugar el día once del actual, á las diez de la mañana, de todos los efectos que no hayan sido desempeñados ó renovados de los vencidos en fin de junio próximo pasado.

Los objetos pueden verse tres días antes, á las horas de oficina.

Venta permanente de vacas, de pura raza holandesa. Paseo del Terrero, en la antigua fábrica de Cremas. Haro. a

Casa en venta Recién construida en la calle del Marqués de San Nicolás, letra A. En la letra P. de la misma calle, informarán. a

Persona honrada y con garantías personales y metálicas administra fincas en Logroño y su provincia. Informes, en esta Admón.

Caballo Se vende uno de pura raza española. Informará don Donato Gayo, profesor veterinario en Logroño.

Bocoyes En el Juego de pelota que hay junto al cuartel de ingenieros, se venden cinco de roble, muy buenos y se darán baratos. En el mismo tratarán.

Coches Se venden un milor y una jardinera, por 3.500 reales. Tomando sólo el milor, cuesta 2.500 reales. En esta Admón. informarán.

Venta Se hace de 26 cabras; 16 recién paridas y 10 preñadas. Informarán camino viejo de Fuenmayor, establo de Cabras.

Bordelesas usadas Se vende una buena partida en la Bodega de Salinas Medinilla.—Haro. m s

Casa Se vende una de moderna construcción, en calle espaciosa de esta capital, con magníficas vistas y habitaciones bien ventiladas. Produce una renta líquida de siete por ciento anual, próximamente.

Industria Tambien se vende un establecimiento industrial en esta ciudad, bien acreditado, que atendido por su dueño rinde utilidades de consideración. Informará. Domingo Apellaniz, Procurador, Imprenta, 3, 3.° izqda, mvd

—La moda á domicilio por el sastre más antiguo de Logroño.

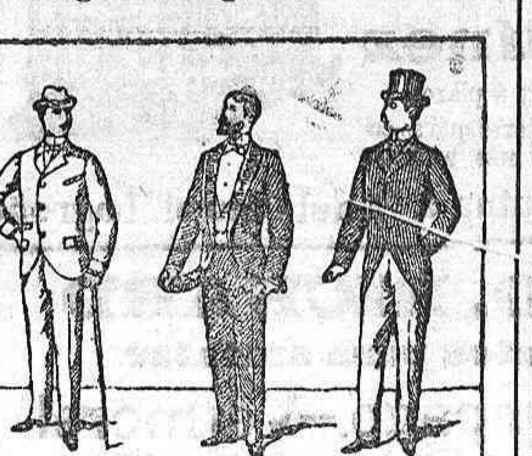

Para vestir bien y por poco dinero de géneros nevados y gabanes de dos caras, la más alta novedad y géneros de todas clases **EL PALENTINO sastre, en Logroño.** d

Sotanas para sacerdotes desde 30 ptas.

Se confeccionan todos los encargos en 24 horas

Alerta, compradores

El dependiente de Pantaleón, vende y compra toda clase de muebles de enseres de casa por su cuenta. Al menor aviso pasa á entenderse con el que lo necesita. Para más detalles siempre lo encontrarán en la calle vendiendo bueno y barato, ó en su domicilio, Mayor, 171, entresuelo. **Natalio del Río.** d

La Unión y el Fénix Español

Compañía Nacional de seguros contra incendios, explosiones y sobre la vida

39 años de existencia

GARANTÍAS

Capital social desembolsado, Ptas, 12.000.000

Primass y reservas, Ptas. 45.105.694'18 d

Las primas que aplica esta Compañía son sumamente reducidas.

Representantes: Subdirector, D. Ambrosio Lardies, con residencia en Haro

AGENTES: D. Antonio Allué Lardies, D. Genaro López y D. José Ibarra, también con residencia en Haro—D. Pedro Rincón, en Calahorra.—D. Joaquín de Victoriano, en Logroño. —D. Alejandro Peña, en Nájera y don Pablo Moreno, en Cervera Río Alhama

Contrabajo Se vende uno, Informes en esta admón. a

A los cosecheros

Por la mitad de su precio se vende una prensa pequeña de cubillo para uva. Dará razón, Leoncio Estefanía en Haro.

Leche de burra Se sirve á domicilio y en la calle de San Gil, 3, Marcelino Gómez.

Constructor y afinador de pianos y armoniuns

Se ofrece uno competente, por breves días en el hospedaje del Carmen, Marqués de Vallejo, 5.

Almacén Se arrienda uno, Vara de Rey, 13: pavimento asfaltado, superficie 230 metros, buenas luces, tiene agua. En la misma casa, 1.°, izquierda, informarán.

Gran fábrica de Cal Hidráulica

Acreditada en Castilla y Rioja

Cal blanca viva en piedra y Cemento Portland.—Precios sin competencia.

Pedidos á D. Eleuterio Ganguitia

NANCLARES DE LA OCA

Los mejores martillos

para machacar piedra de carretera, de acero RUSO, son á precios sin competencia, los construidos en los talleres de **Félix Pascual Ochoa**

Feria de ganados

EN ANGUIANO

El Ayuntamiento de esta importante villa, teniendo en cuenta los grandes resultados y el aumento de transaciones que de año en año viene observando, tiene acordado tenga lugar como de costumbre, del 15 al 20 del mes de septiembre, concediendo á los dueños de ganados los beneficios siguientes:

1.° Se proporcionará á los ganados que concurran, pastos vedados y locales para pernoctar gratuitamente.

2.° Los días de mayor concurrencia, suelen ser el 16 y 17 inclusive y en este último día á las once de su mañana, se repartirán varios premios, de cuya distribución se encargará una comisión que al efecto se designará.

PREMIOS

1.° de 40 pesetas para la mejor piara mular ó caballar que se presente.

2.° de 25 pesetas para la mejor pareja mular ó caballar.

3.° de 20 pesetas para la mejor piara de ganado lanar.

4.° de 20 pesetas para la mejor piara de ganado cabrío.

5.° de 15 pesetas para la mejor pareja de bueyes.

6.° 3 de 10 pesetas para los mejores sementales, vacuno, cabrío y lanar.

Anguiano, 30 de agosto de 1904.—El alcalde, *José Ibáñez.*—El secretario, *Pío Sotés.*

NOTA.—Los dueños de los ganados que asistan, han de venir provistos de un certificado en el cual se acredite no padecer enfermedad alguna.

✝

LA SEÑORA

Doña Simona Zalduendo y Rivas

falleció ayer á las 7 de la tarde, á los 75 años de edad

habiendo recibido los Santos Sacramentos

R. I. P.

Sus desconsoladas hijas doña Gila y doña Clotilde; hermana doña Valentina Zalduendo; hijos políticos don Antonio Pujol y don Pedro Arrinza; nietos, sobrinos y demás familia; suplican á sus amigos se dignen encomendarla á Dios en sus oraciones, y asistir al funeral, conducción del cadáver y misa de réquiem, por cuyo favor les quedarán muy agradecidos.

Logroño, 4 de septiembre de 1904

Funeral y conducción del cadáver.—Hoy, á las cinco de la tarde,

Casa mortuoria.—San Bartolomé, número 16.

Iglesia parroquial.—Santa María de Palacio.

Misa de Réquiem.—El lunes, á las nueve de la mañana.

El duelo se despide en el Cementerio.

NO SE REPARTEN ESQUELAS.

¡A San Sebastián casi debalde!

La Liga de la Propiedad, Industria y Comercio de San Sebastián, con motivo de las Grandes Ferias y Fiestas de septiembre, ofrece la siguiente combinación con el beneplácito del Excmo. Ayuntamiento.

POR 100 PESETAS

1.° Billete de ida y vuelta á San Sebastián, valedero hasta el 30 de septiembre desde Logroño y pueblos limítrofes.
2.° Coche á domicilio.
3.° Esmerado hospedaje y manutención de diez días todo comprendido.
4.° Nueve baños de mar.
5.° Billete de ida y vuelta á la frontera francesa, (Irún ó Hendaya).
6.° Viaje de ida y vuelta al pintoresco pueblo de Rentería.
7.° Idem á los puertos de Pasajes.
8.° Escursión á Hernani, ida y vuelta.
9.° Ascensión también en ferrocarril y descenso al panorámico Monte Ulía.
10.° Billete para la Gran Exposición Industrial.

NOTA. Estos viajes y escursiones podrá realizarlos el abonado aisladamente cuando le conviniere.

Todo esto por sólo 100 pesetas

Para billetes de 2.ª clase, aumento de pesetas 25 ó sea en junto pesetas 125.

Para obtener estos billetes los viajeros de Logroño y demás pueblos limítrofes, podrán dirigirse á la Liga de la Propiedad, Industria y Comercio, Alameda, 7, remitiendo el importe en la forma que estimen conveniente y recibirán por correo vuelto y certificada la necesaria documentación, pases y billetes, sin hacer ningún otro desembolso.

NOTA. La Liga no responde de poder servir mas que los pedidos hechos antes del día 15 de septiembre.

Maquinaria Agrícola

Etienne Vernette

BÉZIERS (Francia)

La fábrica más grande é importante de Francia en la construcción de instrumentos agrícolas, especialmente en los destinados á la plantación de la viña y su entretenimiento.

MALACATES de tracción á vapor y animal.

Especialidad en **arados** de todas clases para desfondes, cavas y viñas.

NUEVO CARRO SULFATADOR que representa una economía de dos terceras partes sobre las actuales máquinas que hoy se emplean á este objeto. p

Para más detalles dirigirse á

Arturo Marcelino.—HARO

único representante en la Rioja

(c) Ministerio de Cultura 2005

Se ruega al público visite nuestras Sucursales para examinar los bordados de todos estilos: encajes, realce, maticos, punto vainica, etc., ejecutados con la

Máquina doméstica Bobina Central

la misma que se emplea universalmente para las familias, en las labores de ropa blanca, prendas de vestir y otras similares.

MÁQUINAS SINGER PARA COSER

Todos los modelos á pesetas 2'50 semanales

PÍDASE EL CATÁLOGO ILUSTRADO QUE SE DA GRATIS

LA COMPAÑÍA FABRIL SINGER

Concesionarios en España: Adcock y Cía.

Máquinas para toda industria en que se emplee la costura

UNICA SUCURSAL EN LOGROÑO

12, SAGASTA, 12

LA INDUSTRIAL

Almacén de camas, muebles y otros artículos de

Julián Ruiz Martínez

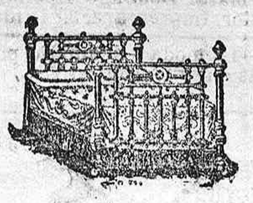

Precios muy económicos. — Ventas al contado y á plazos.

Máquinas para coser Las mejores que se conocen, y más baratas.

Calle de San Blas, núm. 26, esquina á la del Laurel. Logroño

Gesellschaft Fur Elektrische Industrie

Instalaciones eléctricas de alumbrado y transporte de fuerza á grandes distancias

CATÁLOGOS y presupuestos gratis

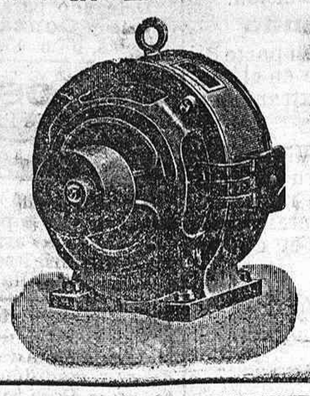

Motores eléctricos

Construcción esmeradísima.

Rendimiento garantizado.

Admiten sobrecarga de 50 por 100.

Venta al contado y á plazos.

Aznar y Agüeras

Prudencio, 23, 25 y 27

ZARAGOZA

AFICIONADOS A LA FOTOGRAFIA

Todo cuanto necesitéis para vuestros trabajos os lo facilitarán en inmejorables condiciones los representantes exclusivos en España para la venta de las máquinas y materiales más perfeccionados que se conocen.

Torcida, García y Comp.ª S. EN C.

La Compañía General de Material Fotográfico

Gran Vía, 20.—BILBAO

Envía gratis su Boletín mensual LUX

Agencia de Vapores fundada el año 1867

Facilita pasajes para Montevideo y Buenos Aires, Chile y demás Américas.

Mensajerías Marítimas de Burdeos, y sus precios, primeras y segundas de la tarifa general, terceras pesetas 240.

Cargadores Reunidos, con salidas 14 y 28 de cada mes ptas. 200, en su única clase 3.ª

Antes de tomar boletos consultar con Francisco Sarasola, de Tolosa (Guipúzcoa), Correo, 17

MR. D. RICHARD

Aparatos para sulfatar

El Relámpago.--Vermorel
El Instantáneo.--Nicolás
La Torpila.--Azufradora

La Máquina para injertar «BETHELOT», la más práctica y reconocida en Francia por su injerto fino seguro y práctico.—LA GUILLOTINA BERTHELOT NAVAJAS PARA INJERTAR.

Sulfato de acetato «EL RELAMPAGO» en cajas y paquetes, preparado y garantizado.—RAPHIA para sujetar injertos.

Se arreglan toda clase de aparatos y se sirven piezas de repuesto para los mismos.—Se dan instrucciones para toda clase de injertos en las vides.

DIRIGIRSE Á MR. RICHAR, CALLE DE SAN MARCIAL, NÚMERO 25 j d

TUDELA (Navarra)

¡EL PREPARADO MÁS NOTABLE Y ÚTIL DEL MUNDO!

CITRATO DE MAGNESIA KING

EFERVESCENTE DE

La primera introducida en Europa. Ha merecido la aprobación de los más eminentes médicos, el patrocinio de las Familias Reales y el uso de todas las clases.

El **Citrato de magnesia efervescente King** es indispensable en todas las familias; como purgante no tiene rival; no irrita ni produce dolores, siendo muy indicado para purificar la sangre, para las enfermedades de la piel, jaqueca pertinaz, mareo, digestiones difíciles, etc., resultan o un delicioso refrescante tomado en dosis reducida, y un gran preservativo para las enfermedades epidémicas.

Se previene al público que se fije si el nombre de **W. W. King** está impreso en el envoltorio amarillo, además del precinto de colores con la firma del inventor, sin la cual no es legítimo.—DE VENTA EN LAS FARMACIAS Y DROGUERIAS.

AGENTE GENERAL EN ESPAÑA Y PORTUGAL: A. ROS PUJATO.—BARCELONA

¡ATENCION!

En el taller de guarnicionería de **Martín Ortega, Muro de la Mata, 7 y 8** hallarán todo cuanto se relaciona con este ramo, para todos los gustos y á todos los precios. Para ensillar caballos hay de todo, bueno y barato.

Unico silletero y guarnicionero

No confundirse: Muro de la Mata, 7 y 8

entre los cafés Colón y Améscoas.—LOGROÑO

Puntos donde se vende

"LA RIOJA"

BILBAO, estanco del teatro Arriaga.
SANSEBASTIAN, Doña Ramona Biquendi Calle Mayor.—Estanco.
VITORIA, Kiosco «El Globo» del señor Alonso, Calle de Postas.
MIRANDA, Kiosco de la Estación.
CASTEJON, Kiosco de la Estación.
ZARAGOZA, En los Porches, puesto de periódicos de Pedro Jato.
BARCELONA, Kiosco «La Saeta» de Sebastiana Sola, Rambla del Centro.

Y por las calles en Haro, Santo Domingo, Briones, San Vicente, Cenicero, Fuenmayor, Calahorra, Alfaro, Cervera, Torrecilla de Cameros, Laguardia, Viana y otros pueblos.

NOTA.—En los puntos donde no tenemos establecida la venta la concedemos, al precio de tres céntimos cada ejemplar de LA RIOJA

SOLUCIÓN BENEDICTO

DE GLICERO-FOSFATO DE CAL CON **CREOSATAL**

Para curar la tuberculosis, bronquitis, catarros crónicos, enfermedades consuntivas inapetencia, debilidad general, postración nerviosa, neurastenia, impotencia, caries, raquitismo, escrofulismo, etc. Frasco 2'50 pesetas.

Depósito: Farmacia del Dr. Benedicto, S. Bernardo, 41, Madrid. En Logroño farmacia de los Sres. Viuda é hijos de P. Gómez; A. Martínez y P. Fernández. En Alfaro, I. López; en Calahorra, A. Pastor; en Haro, A. Tosantos Baltanás y en Bilbao, Santander, Gijón y Vigo, la S. E. de Droguería General.

Máquinas rectilíneas Dubied

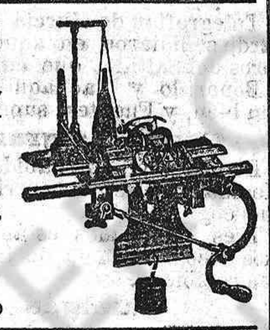

para la fabricación de géneros de punto.—Industria sencilla y de facil aprender.—Hasta una niña puede dirigir dichas máquinas.—Enseñanza gratis.

Esoecialidad en Medias y Calcetines sin costura

en grueso y fino para pies delicados en algodón y estambre.—Encargos á medida.=Se componen de toda clase en punto aguja y telar=Medias y calcetines con hechura, desde 3 reales par.

Sin hechura, desde uno y medio rs. par.—Arreglos, 2.

Para más detalles, dirigire á GINÉS PALAU

calle de Sagasta, n.º 19, Logroño

ENOLATURO PADRÓ

Regenerativo y depurativo de la Sangre

¡Este precioso medicamento lleva 50 años de éxito, y es infalibe para curar las HERPES en sus variadas formas, las *escrófulas, venéreo, reuma, gota, enfermedades del hígado,* y en general los padecimientos originados por la pobreza de sangre y malos humores de la misma. Lo recomienda la clase médica por ser el alterante y reconstituyente más eficaz, y el público lo toma por ser el depurativo más inocente y seguro.

VENTA AL POR MAYOR

Farmacia del Globo, Plaza Real, número 4, Barcelona.—Al detall en todas las de la Península y Ultramar.

SERVICIO de VAPORES

para todos los puertos de América

Para Montevideo y Buenos Aires los días 14 y 23 de cada mes. Precio 150 francos.

Des salidas mensuales para Chile.

Para más detalles, dirigirse al único agente en las provincias de Logroño, Burgos y Soria,

Don Rufino Gallo

Renta de Toulouse 113 bis Burdeos (Francia)

Balneario de Riva los Baños

EN TORRECILLA DE CAMEROS (LOGROÑO)

Temporada oficial: 20 de junio á 20 septiembre

Aguas termo-salinas. Bicarbonatadas. Calizo-Magnesiadas y Alcalino-azoadas

Estas aguas no tienen similares por ser las únicas que curan radicalmente las enfermedades genito-urinarias. Litiasis (cálculos) y cólicos nefrítico y hepático. Sorprendentes resultados en los órganos digestivos, estreñimiento habitual, gastralgias, dispepsias, plétora, hipertrofia del corazón y del hígado, amenorrea y dismenorrea y los trastornos congestivos y nerviosos en la edad crítica, congestiones cerebrales y pulmonales, laringitis crónicas, catarros bronquiales, hemotisis y otras muchas enfermedades de análoga naturaleza.—La Reina de las aguas de mesa puras ó mezcladas con vino.

Venta en Logroño en todas las Farmacias, en Calahorra don Gerardo Abeytua y en Bilbao Farmacia de don Laureano S. de Regadera.

Para más detalles su propietario don Segundo Lerdo de Tejada en Torrecilla de Cameros

La Reina de las Aguas DE MESA

BURLADA

Sesenta y cinco céntimos botella devolviendo el casco, y sin devolución **setenta y cinco** céntimos.

Venta en todas las farmacias y droguerías.

Especialísimas para todas las afecciones del estómago, hígado y riñones,

LUZ La mejor y más barata

se obtiene con los aparatos para gas acetileno sistema **MARCO**, única casa en Aragón que tiene patentes de invención. Se dan catálogos y prospectos gratis á quien los solicite Esta casa da las instrucciones necesarias para que los mismos clientes puedan colocar fácilmente las instalaciones. **Carburo de Calcio** clase primera, única en esta casa, á 0'60 pts. kilogramo.

Dirigirse á la calle D. Jaime I, número 6, Zaragoza, viuda de D. Manuel Marco

ELECTRO-OZONO VALET

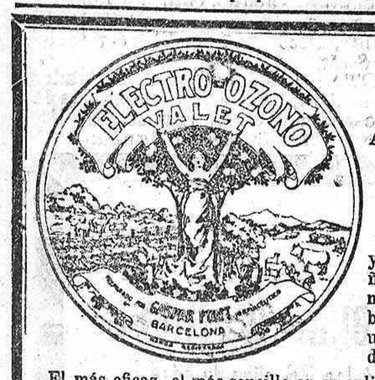

PODEROSO INSECTICIDA

Antiséptico, Desinfectante y Antipútrido

INFALIBLE, EFICAZ Y ECONÓMICO

Indispensable para Viticultores, Ganaderos, Hortelanos y Jardineros

Es el único y verdadero remedio que destruye y elimina para siempre la FILOXERA de las viñas y los criptógamas, pulgones y demás insectos microscópicos y visibles de este arbusto, de los árboles frutales, hortalizas y flores.—Medicamento universal para precaver y curar todas las enfermedades parasitarias de los animales domésticos.

El más eficaz, el más sencillo en su aplicación y el más económico.—Su acción es rápida como la electricidad y como ésta beneficiosa.—No es venenoso ni corrosivo, por lo cual puede utilizarse sin el menor peligro.—Para su uso y demás pídase el folleto.

Precios: Lata de 1 litro **5** ptas.—Lata de 5 litros **22** ptas.—Lata de 10 litros **42** ptas.

Elaboración y despacho: D. GASPAR FONT, Farmacéutico

Ronda de San Pedro, 54.=Teléfono, núm. 26.—BARCELONA

EL JABON HIEL DE VACA MARCA LA GIRALDA COMUNICA AL CUTIS LA SUAVIDAD DEL TERCIOPELO Y LA MÁS PERFECTA BLANCURA ES EL MEJOR Y EL MÁS HIGIÉNICO DE VENTA EN LAS PRINCIPALES DROGUERIAS Y PERFUMERIAS

De venta en Logroño Sres. Hijos de Blas Pérez, D. Roque Rivas y D. Eugenio Amalric.

VINO PINEDO DE KOLA COMPUESTO

TONICO NUTRITIVO

premiado con diploma de honor, cruz de mérito y medalla de oro en la Exposición Internacional de Marsella 1903 y en la Exposición Universal de Londres 1903 Grand Prix.

(Kola, Coca, Guarana, Cacao, y Fósforo asimilable)

Cura la Anemia, Raquitismo, Enfermedadis nerviosas y del corazón, Afecciones gástricas, Digestiones difíciles, Atonía intestinal, etc. Indispensable á las señoras durante el embarazo y á los que efectúan trabajos intelectuales ó físicos sostenidos.—*Sin rival para los niños y ancianos.*

FARMACIA DE PINEDO E HIJOS

Cruz, número 10 y Gran Vía, número 14, **Bilbao**

Pídase en todas las Farmacias y Droguerías

CONSERVACIÓN É HIGIENE DE LA BOCA.

Tendrá la **BOCA** sana, la dentadura blanca y fuerte y no padecerá dolores de muelas el que use el elíxir y los polvos de

Mentholina

que prepara el **Dr. Andreu**

Su uso emblanquece los dientes, aromatiza el aliento, calma el dolor de muelas y fortalece las encías, evitando la caries y la oscilación de la dentadura. La **MENTHOLINA** en polvo usada con el elíxir aumenta el brillo y la blancura de los dientes.

Pídase en todas las farmacias

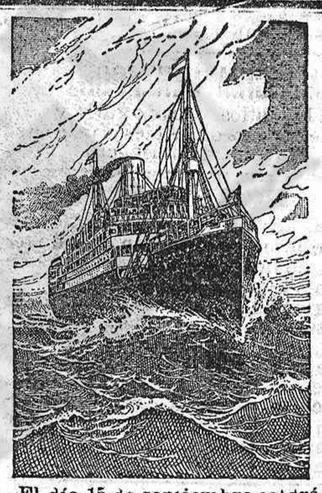

Compañía Hamburguesa

Vapores Correos rápidos

á MONTEVIDEO y BUENOS AIRES

CON ESCALA FIJA

Servicio directo desde Bilbao PASAJES á precios módicos

Hacen la travesía en 17 días desde Bilbao á Montevideo.=El servicio de médico y medicina es completamente gratis.

Teléfono y luz eléctrica en cada camarote.—Pan fresco y vino en todas las comidas.—Los pasajeros de 3.ª van instalados á popa donde llevan camas, lavabos y cuartos de baño servidos por camareros y camareras españoles. Los de 1.ª y 2.ª clase disfrutarán de comodidades que no ofrece ninguna otra Compañía.—Agente en Logroño y provincia **Ubaldo González Díaz**, Bretón de los Herreros, 17, 3.º—En Bilbao, Edmundo Couto y C.ª, Bailen, 3. Contestación gratis á cuantas consultas se hagan sobre precios y condiciones de viaje.

El día 15 de septiembre saldrá de Bilbao directamente para Montevideo, Buenos Aires y Rosario de Santa Fé el vapor correo **Entrerríos** admite carga y pasajeros para dichos puertos.

SANATORIO QUIRURGICO DEL DOCTOR MADRAZO

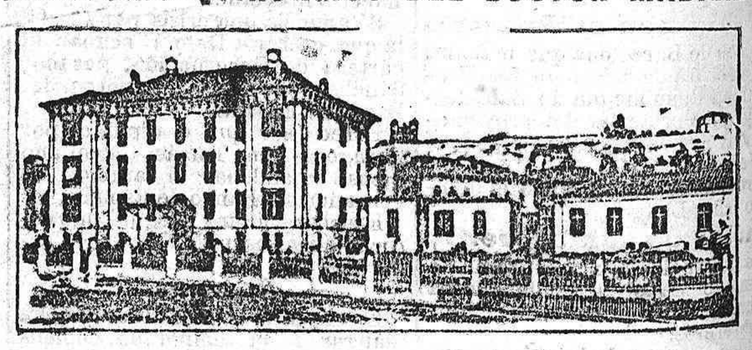

SANTANDER

Por satisfacer todas las exigencias que la moderna cirugía reclama, hállase este centro colocado á la cabeza de los demás de su índole. En él se tratan todo género de afecciones para cuya curación se haga necesaria la práctica de alguna operación: y para que de los beneficios de este establecimiento puedan disfrutar las diferentes clases sociales, se han dividido las estancias en tres clases, bajo los precios siguientes: PRIMERA, 20 PESETAS, SEGUNDA, 10 PESETAS; TERCERA, 5 PTAS. diarias, independientemente de la operación. Su numerosa estadística (2800 operaciones) garantiza los resultados, cada día más brillantes, que en él se obtienen.

NOTAS.—En las dos primeras clases puede el enfermo ir acompañado de un individuo de su familia ó por algún sirviente. Las consultas se dirigirán al Director, que las contestará inmediatamente sin exigir honorarios por ellas ni por cuantos antecedentes se pidan.

FOLLETÍN DE LA RIOJA (14)

El hombre de la oreja rota

POR

Edmundo About

y á quien hacéis decir tantas misas? Por allí han debido encontrarse.

—Es muy posible.

—Diho, á menos que no hayáis sacado á nuestro Bautista á fuerza de oraciones.

—Veremos: esta noche le preguntaré al coronel, que es un señor muy llano, y él me dirá lo que sepa

Los convidados llegaban ya al salón, siendo recibidos por la familia Renault, Mr. Nibor y el coronel.

Este fué presentado sucesivamente al corregidor, al doctor Martout, al notario, al arquitecto y á los tres individuos que quedaban de la comisión de París, porque los otros tres habían salido al punto á llevar la fausta nueva.

Los convidados no estaban del todo tranquilos en compañía del coronel, al que habían cobrado miedo por su primer arrebato, y lo menos que se figuraban era que iban á comer con un loco.

La curiosidad es más fuerte que el miedo, acudieron de nuevo, siendo en breve tranquilizados por el mismo coronel que les pidió mil perdones.

Se le dijo que el doctor Martout había sido uno de los principales agentes para su resurreción, en compañía de otra persona, que se le presentaría en breve.

Dióle las gracias al coronel, y preguntó cuándo se las podría dar á la otra persona, á lo cual replicó León:

—Espero que sea esta misma noche.

No se aguardaba más para ponerse á la mesa que al coronel actual del 23 de línea, el cual llegó no sin trabajo á causa de la multitud que llenaba las calles de Fontainebleau.

Era un hombre de 54 años, de figura noble, erguido, de cabellos grises, hablaba poco, pero siempre atinadamente; era, en fin, un buen tipo de coronel. Adelantóse derecho á Fougas, tendiole la mano y exclamó:

—Mi querido camarada, yo tenía grande interés en vuestra resurección, tanto en mi nonbre como en el del regimiento. El 23 de línea á quien tengo el honor de mandar, os respetaba ayer como un defensor y os estimará hoy como antes.

—Singular es—repuso Fougas con cierta frialdad—que el mismo día que abro los ojos á la luz el destino me ponga en presencia de mi sucesor: ni he muerto, ni he permutado, ni he pedido mi retiro, y sin embargo, veo otro oficial, más digno sin duda que yo, en mi puesto; si como creo vuestra divisa es honor y valor, el regimiento está en buenas manos.

La comida estaba servida y Mme. Renault, tomando el brazo de Fougas, pasó al comedor haciéndole sentar á su derecha y a monsieur Nibor á su izquierda. Los otros convidados se fueron acomodando sin orden, y comenzó la comida, á la quo hizo el coronel admirablemente los honores: ¡tenia un apetito del otro mundo!

Durante la comida rogó á Mr Nibor que le refiriese por qué serie de circunstancias había pasado de Liebenfeld á Fontainebleau.

—¿Recordáis—dijo el doctor—un anciano alemán que os sirvió de intérprete ante el consejo de guerra?

—Perfectamente, llevaba una peluca de color de violeta, ¿no me he de acordar? ¡no hay dos pelucas como aquella!

—Pues bien, era el célebre doctor Meisser que os ha conservado la vida.

—¿Dónde esta? quiero verle, estrecharle en mis brazos, decirle...

—Tenía 78 años cuando os hizo ese pequeño servicio: de modo que tendría hoy 115 años, lo cual...

—Basta, la muerte le ha robado á mi gratitud.

—Aún no sabéis todo lo que hizo por vos, os legó en 1824 una fortuna de 375.000 francos, y como á un interés de 5 por 100, un capital se dobla en catorce años, hoy contáis de seguro, con millón y medio de francos. En fin, esta misma noche veréis una copia del testamento de vuestro bienhechor; es decumento que os interesará en todos sentidos.

—Lo leeré con gusto—dijo el coronel Fougas;—pero el oro no tiene grande importancia para mí: el olor de la pólvora me es más querido que todos los perfumes de la Arabia: la vida no tendría encantos para mí si me obligasen á renunciar el tumulto de las armas, y el dia que os digan que Fougas no forma en las filas del ejército, podréis decir Fougas ha muerto.

Y volviéndose al otro coronel, exclamó:

— Decidles, mi querido camarada, que el fausto de la riqueza es menos dulce que la austera sencillez del soldado; ¡el coronel sobre todo es el rey del ejercito, es juez, padre, amigo de su regimiento! El porvenir de cada uno de sus súbditos está en su mano, y suyo es el honor de su bandera.

Suplicó á su camarada que le permitiese ir á abrazar la suya, y aquel exclamó:

—Mañana la vereis, si me hacéis el honor de desayunaros conmigo y con algunos otros oficiales.

Aceptó la invitación con entusiasmo, y mientras proseguian entrando platos preparados por Mme. Renault, ambos militares hablaron del ejército, y de los recientes lauros que acababa de conquistar. Estas noticias excitaron de tal manera su entusiasmo, que exclamó en un arranque que no pudo contener:

—He hecho bien en llegar, aún hay que hacer.

Diéronle algunos detalles sobre la campaña de Italia, en la cual el 23 de línea se había batido gloriosamente á las órdenes del mariscal duque de Solferino.

—Nunca se pota de otro modo mi regimiento; la diosa de la victoria le ha tocado con sus alas.

Lo que le asonbró mucho es que una guerra de tal importancia se hubiese terminado en tan corto tiempo; preciso fué decirle que se había descubierto el secreto de transportar cien mil hombres en cuatro días de un extremo á otro de Europa.

—Bueno—decia—me agrada; lo que me pesa es que no la hubiera inventado mi emperador, que era el primer genio de Europa; pero en fin, si los austriacos se defendieron no llegaríais antes de tres meses á Viena.

—No fuimos tan lejos.

—¿No llegásteis hasta Viena?

—No.

—¿Dónde firmásteis entonces la paz?

—En Villafranca.

—¿En Villafranca? ¿Es ahora capital del Austria?

—No, es una aldea de Italia.

—En nuestro tiempo no se firmaba la paz más que en las capitales. ¡En fin, paciencia!

La verdad me obliga á decir que estas reflexiones de Fougas eran hijas quizás de que á los postres sus ideas estaban ya un poco confusas. El vino, el humo de los cigaros, el calor de la conversación, de tal modo trastornaron su mente, que tuteó á unos, habló con familiaridad á todos y cometió una porción de absurdos. Su embriaguez, sin embargo, no tenía nada de brutal, nada de innoble: era el desbordamiento de una inteligencia joven, despojada, vigorosa. Su estilo singular, familiar y enfático, conquistaba á su auditorio, haciéndole sonreir de sus extravagancias.

Cuando Mme. Renault se levantó indicando que la comida había concluído, Fougas se levantó también sin esfuerzo y ofreciéndola el brazo la condujo al salón. Allí tomó dos tazas de café, lo que contribuyó no poco á mejorar su estado, y á cosa de las diez habiendo manifestado el doctor Martout, deseo de oirle contar á él mismo la historia de su vida, se recogió un instante, pidió un vaso de agua con azúcar, y haciendo á todos sentar en círculo, dijo así.

CAPÍTULO XIV

Historia del coronel, contada por sí mismo

—No esperéis que adorne mi retrato con esas flores del estilo con que algunas veces se disimula la verdad. Francés y soldado ignoro el fingimiento. La amistad me interroga, la franqueza responderá.

Naci de padres pobres, pero honrados; si Mediodía fué mi patria y el idioma de los trovadores fué el primero que llegó á mi oído: mi nacimiento costó la vida á mi madre, y mi padre, humilde labrador, ganaba con su trabajo nuestro sustento.

(c) Ministerio de Cultura 2005